

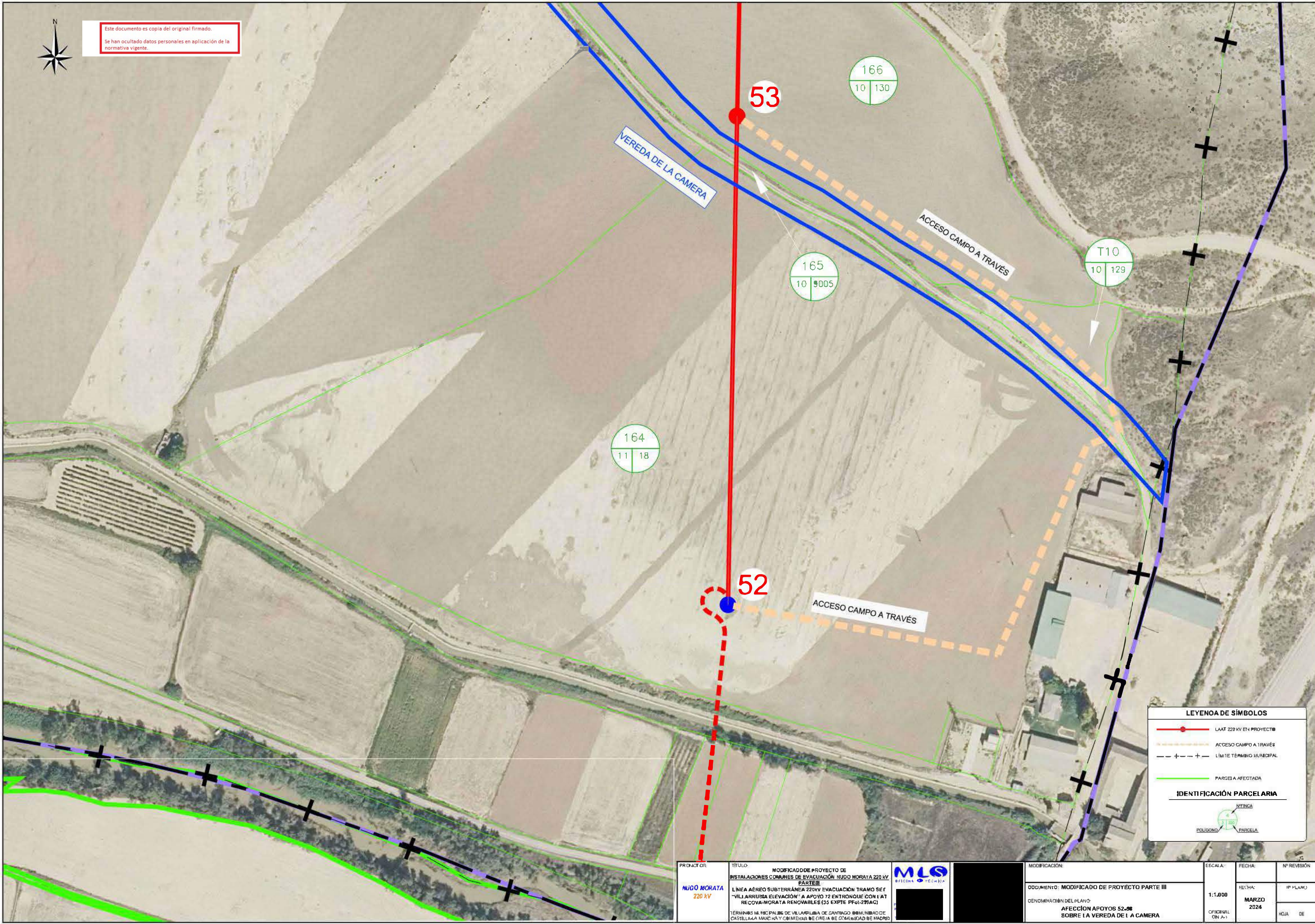

Este documento es copia del original firmado.
Se han ocultado datos personales en aplicación de la normativa vigente.



LEYENDA DE SÍMBOLOS



- LAAT 220 KV EN PROYECTO
- - - - - ACCESO CAMPO A TRAVÉS
- + - + - LÍMITE TÉRMINO MUNICIPAL
- PARCELA AFECTADA

IDENTIFICACIÓN PARCELARIA

PROYECTO: NUDO MORATA 220 KV	TÍTULO: MODIFICACIÓN DE PROYECTO DE INSTALACIONES COMUNES DE EVACUACIÓN NUDO MORATA 220 KV PARTE III	MODIFICACIÓN: DOCUMENTO: MODIFICADO DE PROYECTO PARTE III DENOMINACIÓN DEL PLANO: AFECCIÓN APOYOS 52-56 SOBRE LA VEREDA DE LA CAMERA	ESCALA: 1:1.000 ORIGINAL ON A-1	FECHA: MARZO 2024	Nº REVISIÓN: Nº PLANO: HOJA DE
--	--	--	--	-------------------------	--------------------------------------



TERMINOS MUNICIPALES DE VILARQUIJA DE SANTIAGO (MUNICIPIO DE CASTILLA LA MANCHA) Y COMEDER DE OREJA (MUNICIPIO DE MADRID)

ANCHO SERVIDUMBRE DE VUELO 24m	TOTAL ANCHO AFECTADO 36m	SUPERFICIE SERVIDUMBRE DE VUELO: 504m ² 	TOTAL SUPERFICIE AFECTADA 765m ²
ANCHO SERVIDUMBRE DE SEGURIDAD 6m+6m		SUPERFICIE SERVIDUMBRE DE SEGURIDAD: 261m ² 	

T.M. COLMENAR DE OREJA

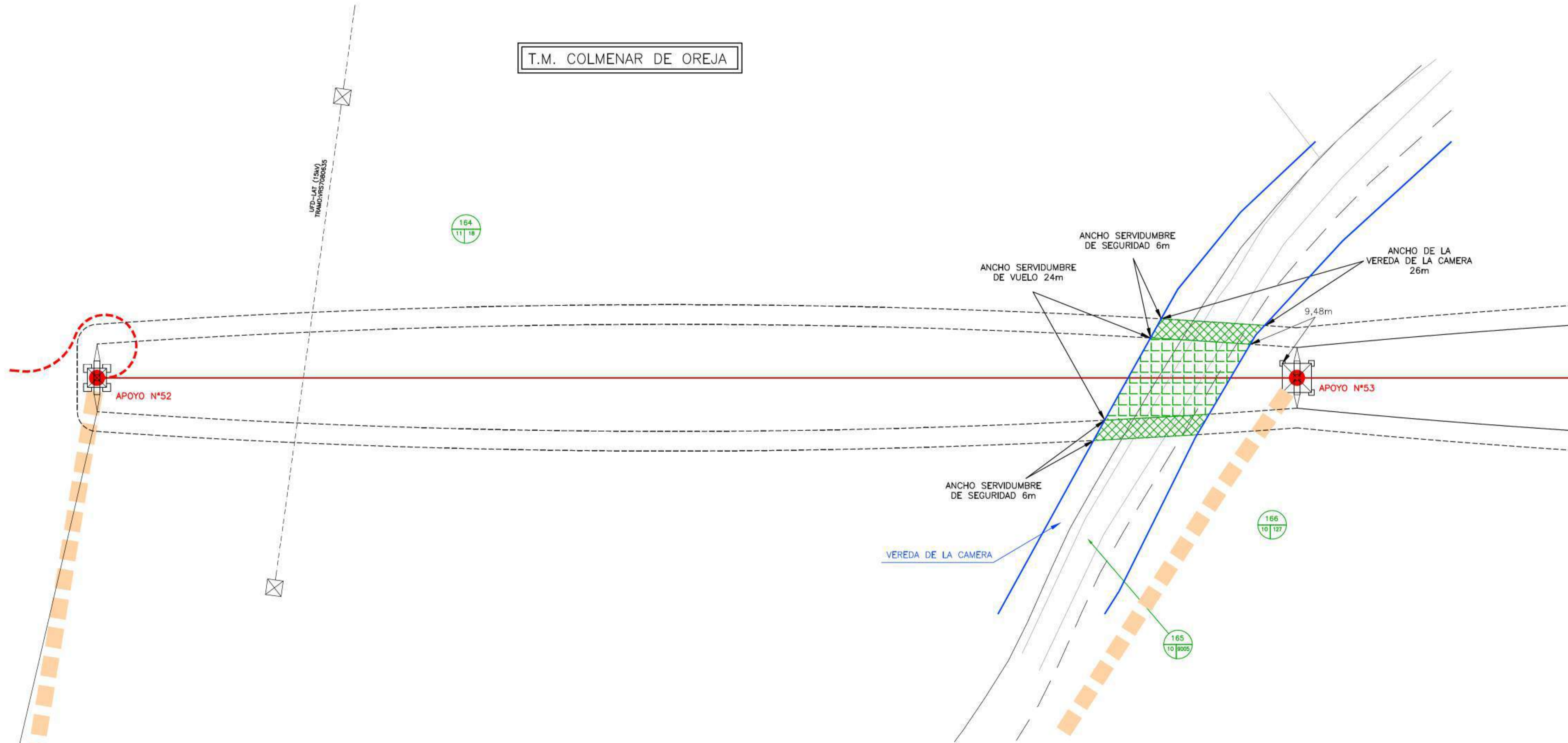

PROMOTOR: NUDO MORATA 220 kV	TÍTULO: MODIFICADO DE PROYECTO DE INSTALACIONES COMUNES DE EVACUACIÓN NUDO MORATA 220 kV PARTE III LÍNEA AÉREO SUBTERRÁNEA 220kV EVACUACIÓN TRAMO SET "VILLARRUBIA ELEVACIÓN" A APOYO 72 ENTROQUE CON LAT RECOVA-MORATA RENOVABLES (35 EXPTE PFOI-259AC) TÉRMINOS MUNICIPALES DE VILLARRUBIA DE SANTIAGO COMUNIDAD DE CASTILLA-LA MANCHA Y COLMENAR DE OREJA DE COMUNIDAD DE MADRID		MODIFICACIÓN:	ESCALA:	FECHA:	Nº REVISIÓN
			DOCUMENTO: MODIFICADO DE PROYECTO PARTE III DENOMINACIÓN DEL PLANO: AFECCIÓN APOYOS 52-53 SOBRE LA VEREDA DE LA CAMERA	1:500	MARZO 2024	Nº PLANO HOJA DE

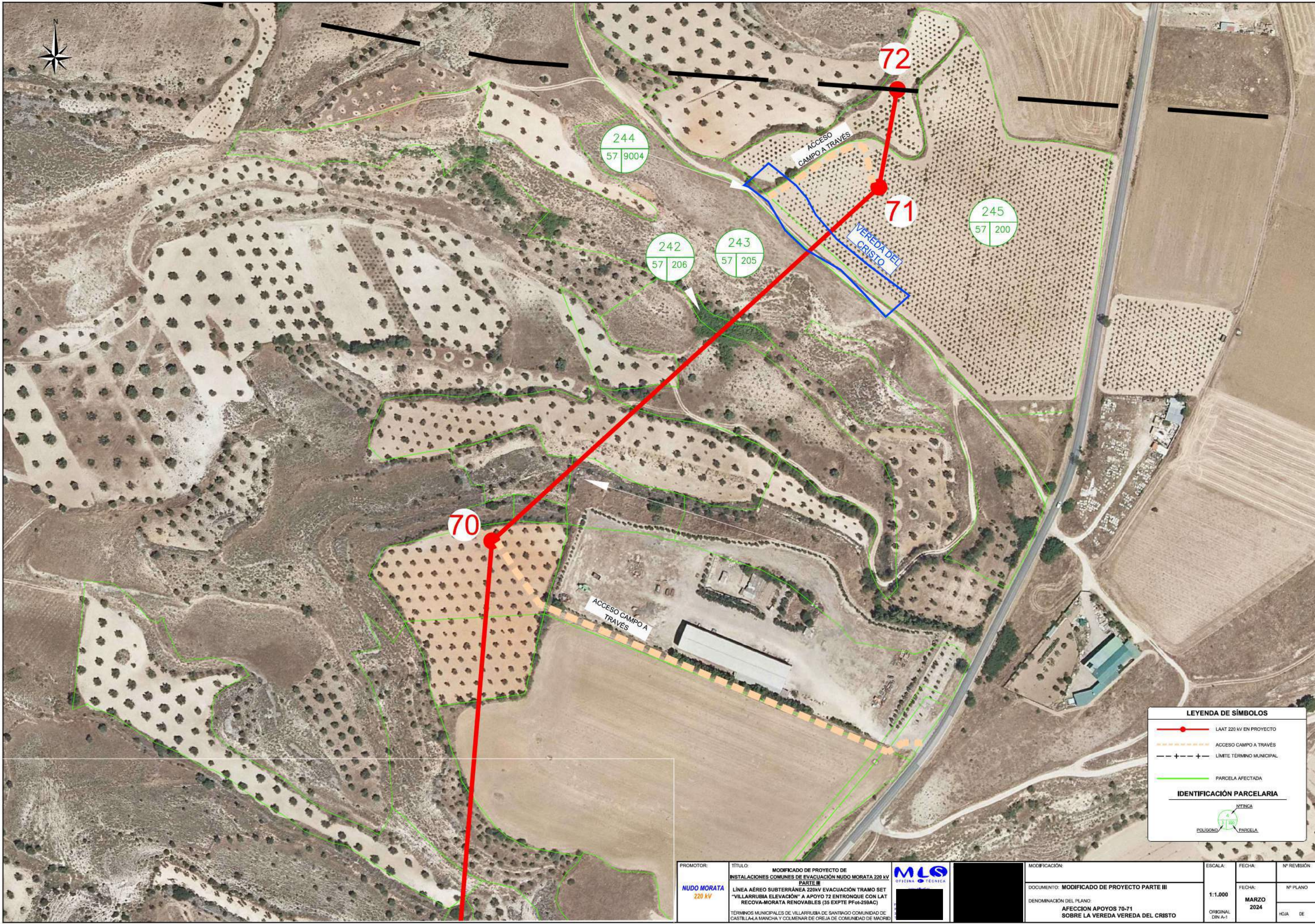



LEYENDA DE SÍMBOLOS

- LAAT 220 kV EN PROYECTO
- ACCESO CAMPO A TRAVÉS
- LÍMITE TÉRMINO MUNICIPAL
- PARCELA AFECTADA

IDENTIFICACIÓN PARCELARIA

NTINGA
POLÍGONO PARCELA

PROMOTOR: NUDO MORATA 220 kV	TÍTULO: MODIFICADO DE PROYECTO DE INSTALACIONES COMUNES DE EVACUACIÓN NUDO MORATA 220 kV PARTE III LÍNEA AÉREO SUBTERRÁNEA 220kV EVACUACIÓN TRAMO SET "VILLARRUBIA ELEVACIÓN" A APOYO 72 ENTRONQUE CON LAT RECOVA-MORATA RENOVABLES (35 EXPTE PFG-259AC) TÉRMINOS MUNICIPALES DE VILLARRUBIA DE SANTIAGO COMUNIDAD DE CASTILLA-LA MANCHA Y COLMENAR DE OREJA DE COMUNIDAD DE MADRID		MODIFICACIÓN: DOCUMENTO: MODIFICADO DE PROYECTO PARTE III DENOMINACIÓN DEL PLANO: AFECCIÓN APOYOS 70-71 SOBRE LA VEREDA VEREDA DEL CRISTO	ESCALA: 1:1.000 ORIGINAL DIN A-1	FECHA: MARZO 2024	Nº REVISIÓN Nº PLANO HOJA DE

ANCHO SERVIDUMBRE DE VUELO 34m	TOTAL ANCHO AFECTADO 44m	SUPERFICIE SERVIDUMBRE DE VUELO: 416m ² 	TOTAL SUPERFICIE AFECTADA 591m ²
ANCHO SERVIDUMBRE DE SEGURIDAD 5m+5m		SUPERFICIE SERVIDUMBRE DE SEGURIDAD: 175m ² 	

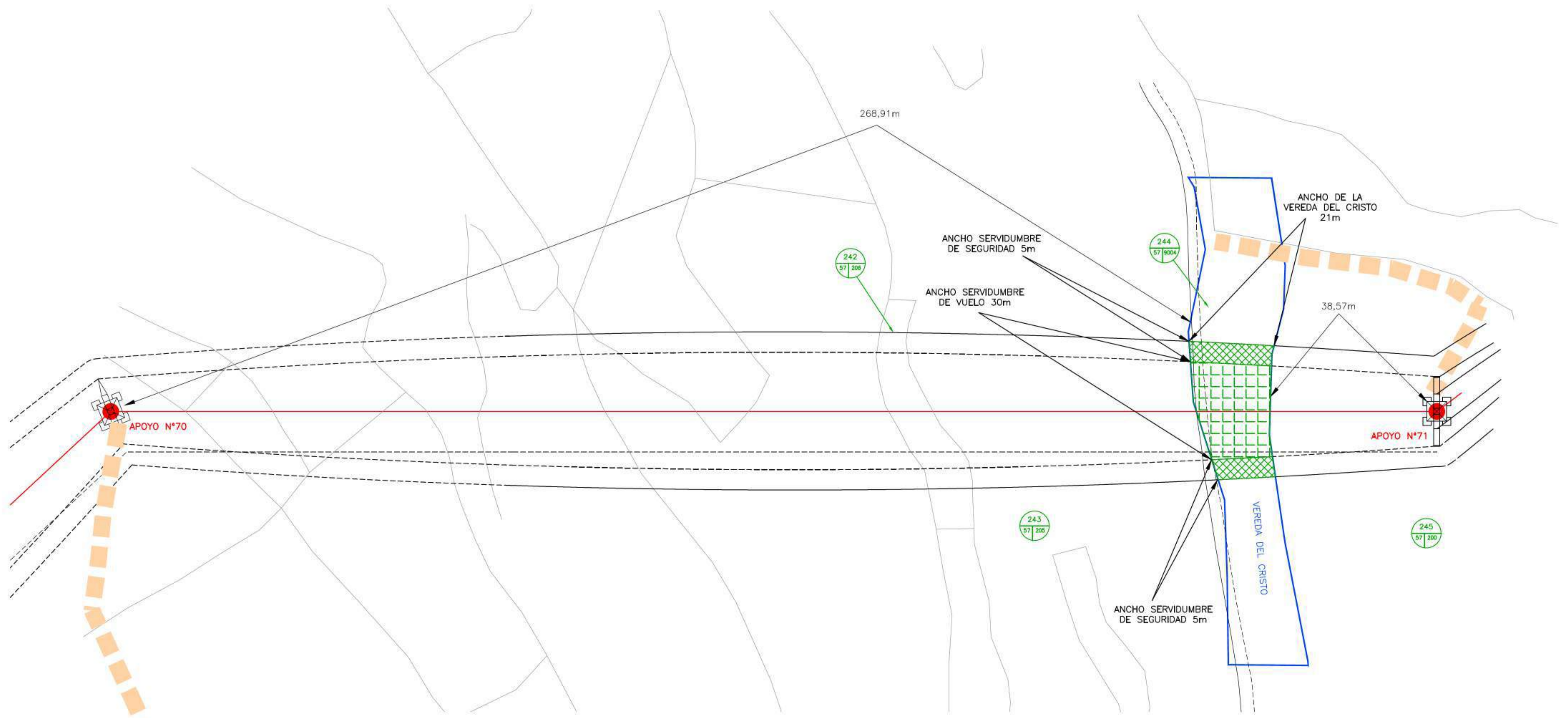

PROMOTOR: NUDO MORATA 220 kV	TÍTULO: MODIFICADO DE PROYECTO DE INSTALACIONES COMUNES DE EVACUACIÓN NUDO MORATA 220 kV PARTE III LÍNEA AÉREO SUBTERRÁNEA 220kV EVACUACIÓN TRAMO SET "VILLARRUBIA ELEVACIÓN" A APOYO 72 ENTROQUE CON LAT RECOVA-MORATA RENOVABLES (35 EXPTE PFOI-259AC) TÉRMINOS MUNICIPALES DE VILLARRUBIA DE SANTIAGO COMUNIDAD DE CASTILLA LA MANCHA Y COLMENAR DE CREAL DE COMUNIDAD DE MADRID		MODIFICACIÓN: -	ESCALA: 1:500 ORIGINAL DIN A-1	FECHA: MARZO 2024	Nº REVISIÓN Nº PLANO HOJA DE
DOCUMENTO: MODIFICADO DE PROYECTO PARTE III			DENOMINACIÓN DEL PLANO: AFECCION APOYOS 70-71 SOBRE LA VEREDA DEL CRISTO			



SUBESTACIÓN MORATA RENOVABLES
(EN PROYECTO APARTE)

LAAT 220 kV
(EN PROYECTO)

COLADA DEL PICO
DE LA FUENTE DEL VALLE

ACCESO CAMPO A TRAVÉS

39

112

25
4 92

31
4 8009

30
4 22

29
4 21

27
4 18

LEYENDA DE SÍMBOLOS

- LAAT 220 kV EN PROYECTO
- LSAT 220 kV EN PROYECTO
- ACCESO CAMPO A TRAVÉS
- LÍNEAS ELÉCTRICAS EXISTENTES
- LÍMITE TÉRMINO MUNICIPAL
- PARCELA AFECTADA

IDENTIFICACIÓN PARCELARIA

WYENCA
POLIGONO
PARCELA

PROMOTOR: NUDO MORATA 220 kV	TÍTULO: MODIFICADO DE PROYECTO DE INSTALACIONES COMÚNES DE EVACUACIÓN NUDO MORATA 220 kV TRAMO VI LÍNEA 220kV EVACUACIÓN tramo de APOYO 39ac (EXPTE PfoI-262AC) a SET "MEDIDA MORATA 220kV", SET "MEDIDA MORATA 220 kV" Y VANO 220kV ENLACE APOYO 39 (EXPTE PfoI-262 AC) Y APOYO 112 (PfoI-259AC)	MODIFICACIÓN: -	ESCALA: 1:1.000	FECHA: -	Nº REVISIÓN: -
TÉRMINO MUNICIPAL MORATA DE TALIÑA COMUNIDAD DE MADRID		DOCUMENTO: MODIFICADO DE PROYECTO PARTE VI DENOMINACIÓN DEL PLANO: AFECCION VANO LAAT 220kV ENLACE APOYO 39 (EXPTE PfoI-262AC) CON APOYO 112 (EXPTE PfoI-259AC) SOBRE LA COLADA DEL PICO DE LA FUENTE DEL VALLE	ORIGINAL DIN A-1	FECHA: MARZO 2024	Nº PLANO: HOJA DE



ANCHO SERVIDUMBRE DE VUELO 14m	TOTAL ANCHO AFECTADO 24m	SUPERFICIE SERVIDUMBRE DE VUELO: 85m ²	TOTAL SUPERFICIE AFECTADA 145m ²
ANCHO SERVIDUMBRE DE SEGURIDAD 5m+5m		SUPERFICIE SERVIDUMBRE DE SEGURIDAD: 60m ²	

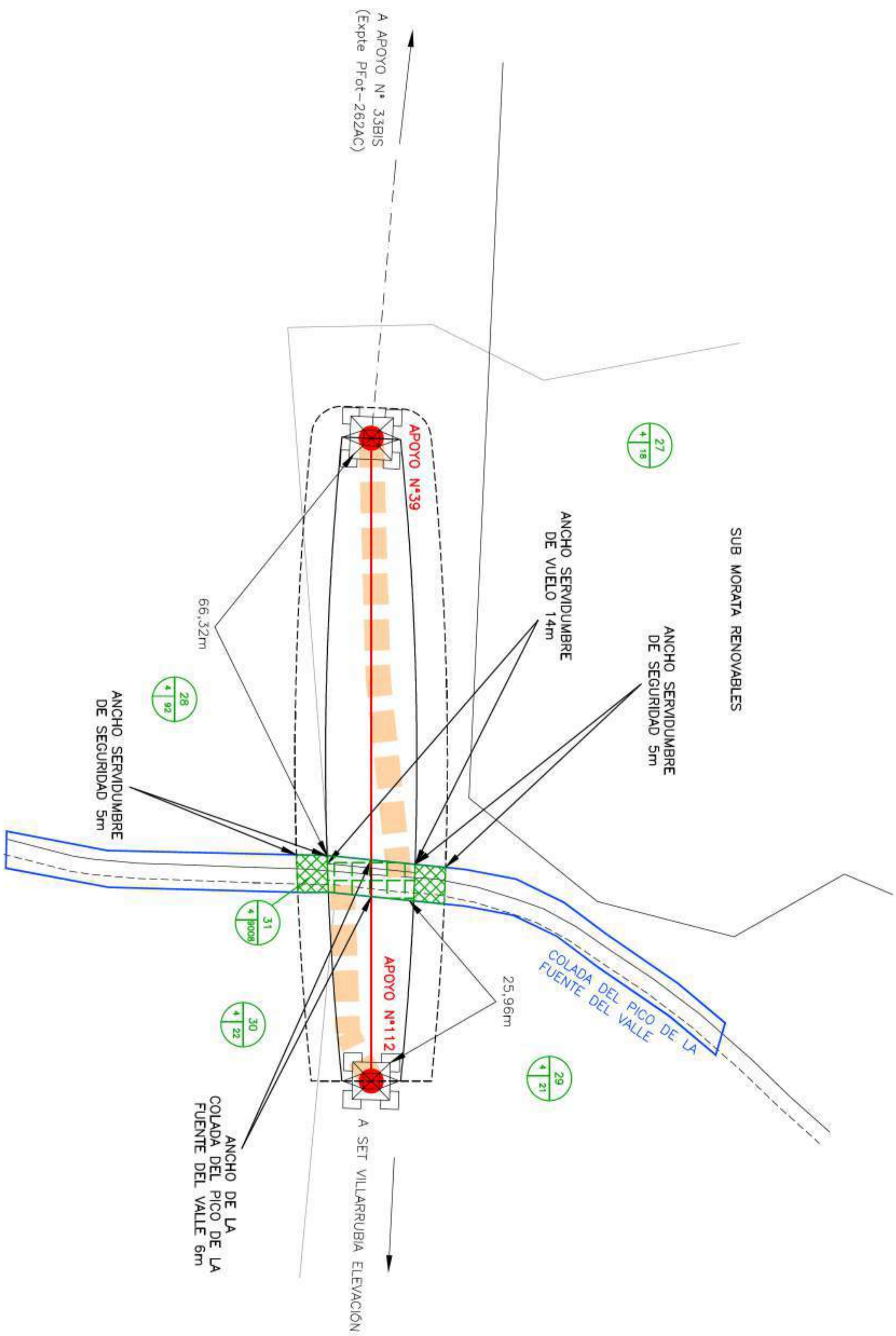

PROMOTOR: 	TÍTULO: MODIFICADO DE PROYECTO DE INSTALACIONES COMUNES DE EVACUACIÓN NUDO MORATA 220 KV TRAMO VI LÍNEA 220kV EVACUACIÓN tramo de APOYO 33bis (EXPTE Pfof 262AC) a SET "MEDIDA MORATA 220kV", SET "MEDIDA MORATA 220 kV" Y VANO 220kV ENLACE APOYO 39 (EXPTE Pfof 262 AC) Y APOYO 112 (Pfof 259AC)		MODIFICACIÓN: I I	ESCALA: 1:500 ORIGINAL DIN A-2	FECHA: MARZO 2024	Nº REVISIÓN
				DOCUMENTO: MODIFICADO DE PROYECTO PARTE VI DENOMINACIÓN DEL PLANO: AFECCION VANO LAAT 220kV ENLACE APOYO 39 (EXPTE Pfof-262AC) CON APOYO 112 (EXPTE Pfof-259AC) SOBRE LA COLADA DEL PICO DE LA FUENTE DEL VALLE	FECHA: MARZO 2024	Nº PLANO
				ORIGINAL DIN A-2	HOJA DE	