

Este documento es copia del original firmado.  
 Se han ocultado datos personales en aplicación de la normativa vigente.

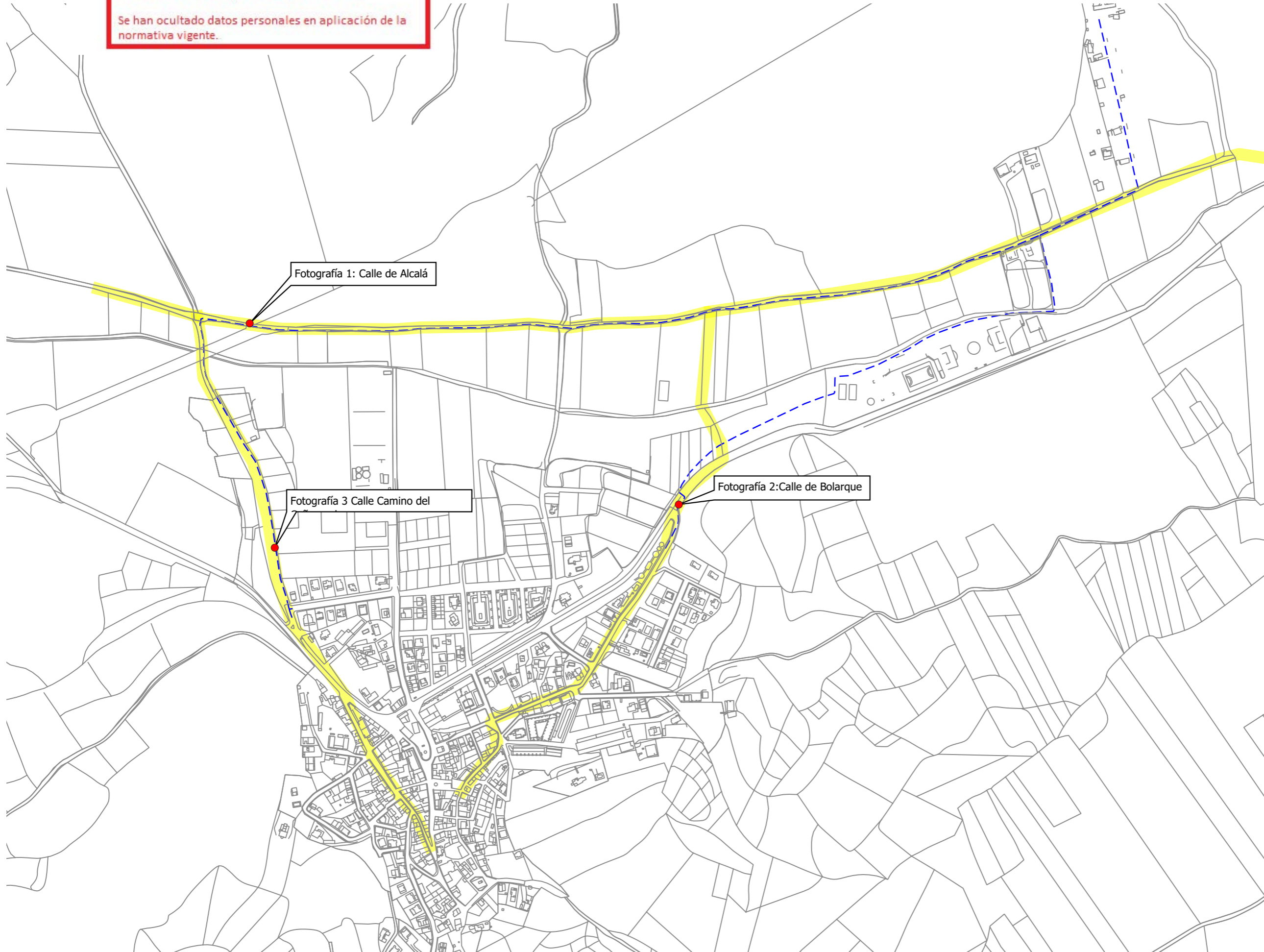
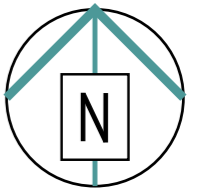

**LEYENDA**

- Fondo\_urbano\_Anchuelo
- Red nueva**
- - - Red\_Instalar
- █ Pecuarías

- PO/PE - POLIETILENO
- FG - FUNDICIÓN GRIS
- FD - FUNDICIÓN DÚCTIL
- FC - FIBROCEMENTO
- HA - HORMIGÓN ARMADO
- HC - HORMIGÓN ARM. CAMISA DE CHAPA
- PVC - PVC

<p><b>CONSTRUCTORA:</b></p>	<p><b>AUTOR DEL DOCUMENTO DE SEGUIMIENTO DE OBRA:</b></p> <p>Fdo:</p>	<p><b>ESCALA:</b></p> <p>1:1</p> <p>Original DIN-A3</p>	<p><b>FECHA:</b></p> <p>FEB 2024</p>	<p><b>TÍTULO DEL DOCUMENTO DE SEGUIMIENTO DE OBRA:</b></p> <p>OBRAS DE RENOVACIÓN DE TUBERÍAS EN LA RED DE ABASTECIMIENTO DEL CANAL DE ISABEL II, S.A. CAMINO DEL CAÑAVERAL Y OTRAS EN EL MUNICIPIO DE ANCHUELO. DSO 23ACCR.10218LT03.162</p>	<p><b>TÍTULO DEL PLANO:</b></p>	<p><b>PLANO:</b></p> <p>P.2.</p> <hr/> <p><b>HOJA:</b></p> <p>1 de 8</p>
-----------------------------	---	---	--------------------------------------	---	---------------------------------	--

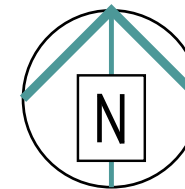

LEYENDA

- Pecuarías
- Fondo\_urbano\_Anchuelo
- Red\_Instalar 163
- Base urbana
- Fondo\_urbano\_Anchuelo

- PO/PE - POLIETILENO
- FG - FUNDICIÓN GRIS
- FD - FUNDICIÓN DÚCTIL
- FC - FIBROCEMENTO
- HA - HORMIGÓN ARMADO
- HC - HORMIGÓN ARM. CAMISA DE CHAPA
- PVC - PVC

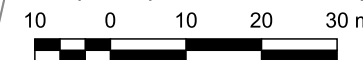

Fotografía 1:  
Camino del Cañaveral

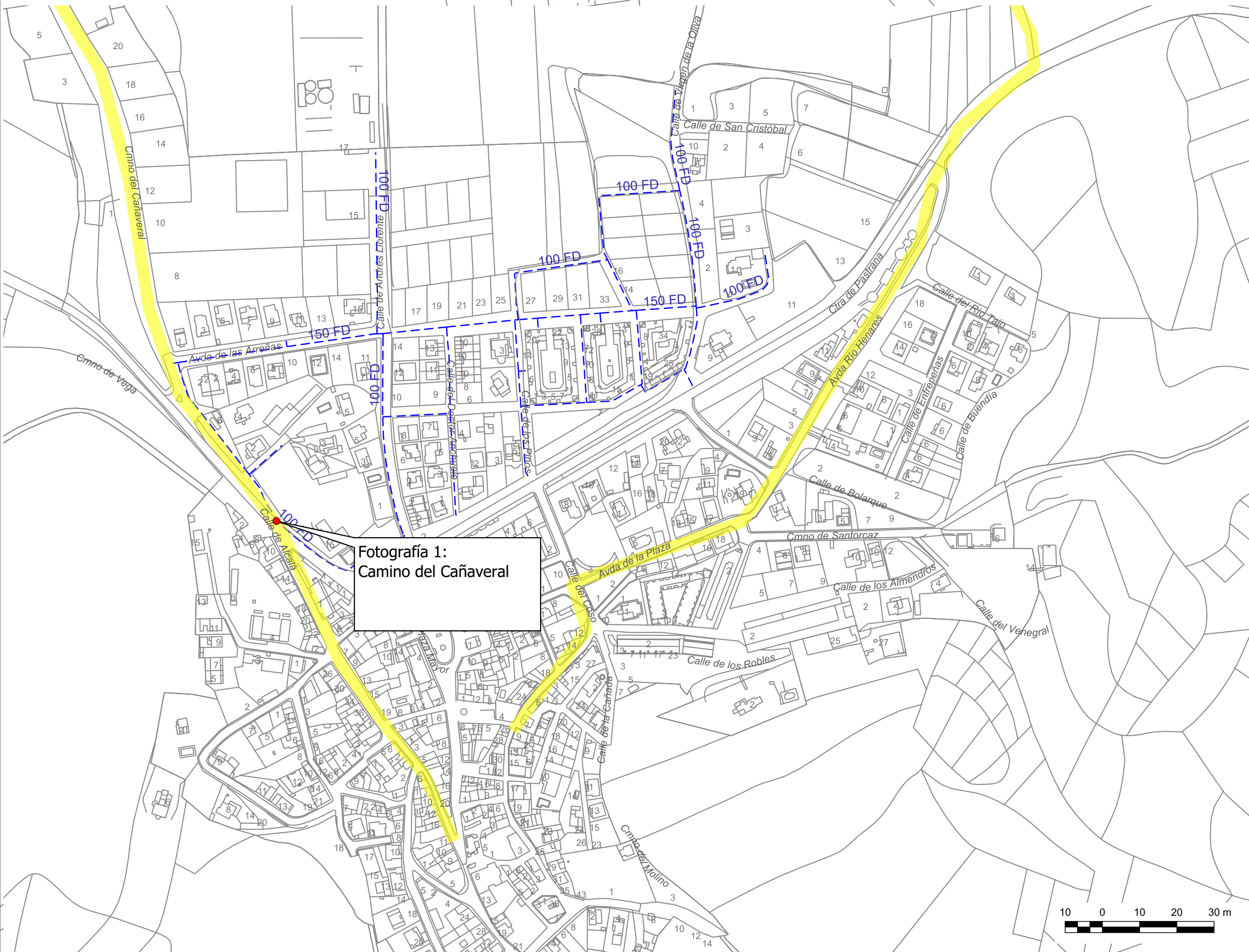

<p><b>CONSTRUCTORA:</b></p>	<p><b>AUTOR DEL DOCUMENTO DE SEGUIMIENTO DE OBRA:</b></p> <p>Fdo:</p>	<p><b>ESCALA:</b></p> <p>1:1.000</p> <p>Original DIN-A3</p>	<p><b>FECHA:</b></p> <p>ENE 2024</p>	<p><b>TÍTULO DEL DOCUMENTO DE SEGUIMIENTO DE OBRA:</b></p> <p>OBRAS DE RENOVACIÓN DE TUBERÍAS EN LA RED DE ABASTECIMIENTO EN AVDA. DE LAS ARREÑAS Y OTRAS EN EL MUNICIPIO DE ANCHUELO 23ACCR.10218LT03.163</p>	<p><b>TÍTULO DEL PLANO:</b></p> <p style="text-align: center;"><b>RED A INSTALAR</b></p>	<p><b>PLANO:</b></p> <p>P.2.</p> <hr/> <p><b>HOJA:</b></p> <p>1 de 8</p>
-----------------------------	---	---	--------------------------------------	--	--	--

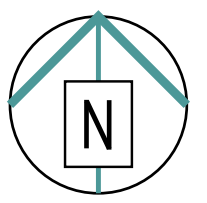
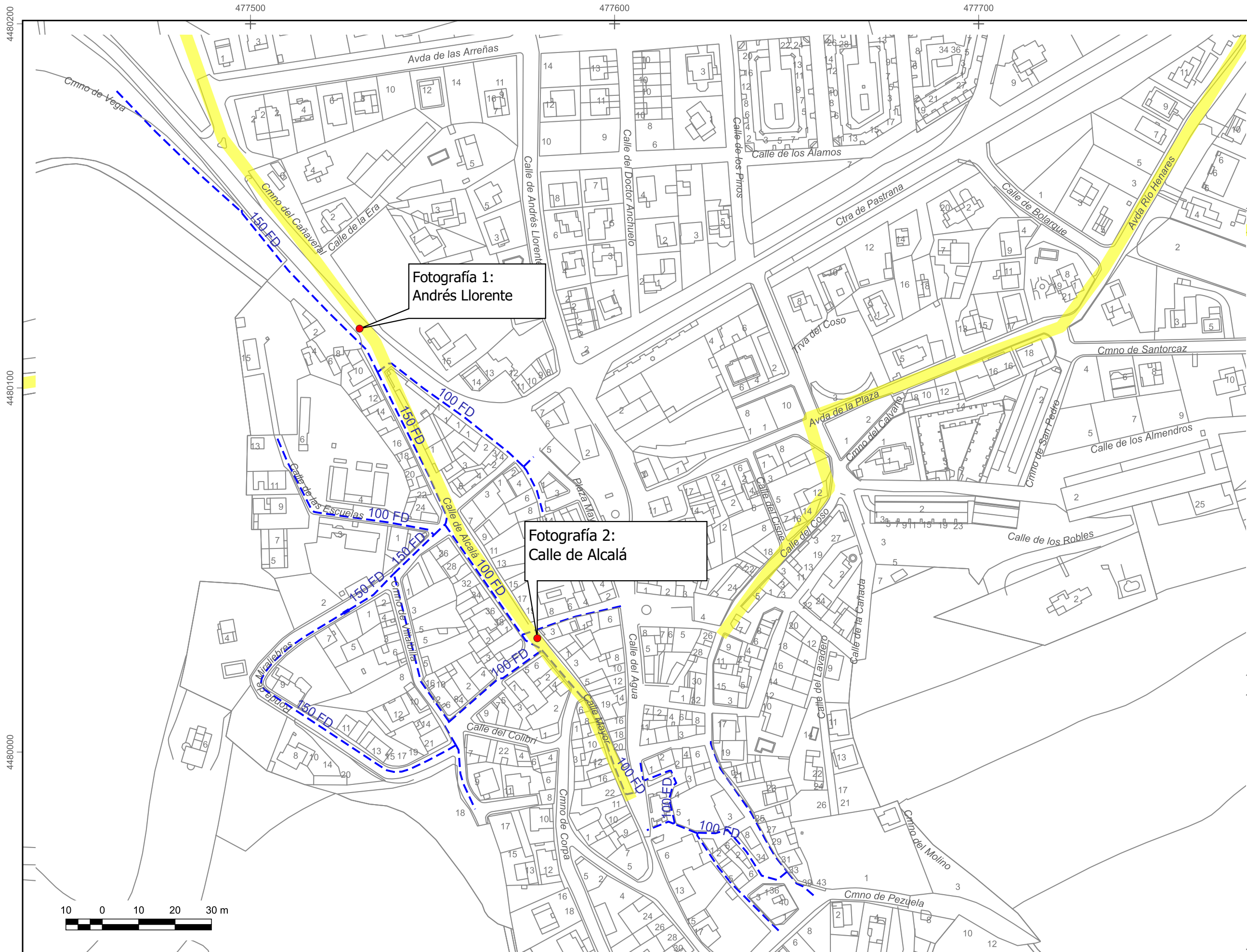

**LEYENDA**

- Pecuarías
- Fondo\_urbano\_Anchuelo
- Base urbana**
- Fondo\_urbano\_Anchuelo

- PO/PE - POLIETILENO
- FG - FUNDICIÓN GRIS
- FD - FUNDICIÓN DÚCTIL
- FC - FIBROCEMENTO
- HA - HORMIGÓN ARMADO
- HC - HORMIGÓN ARM. CAMISA DE CHAPA
- PVC - PVC

<p><b>CONSTRUCTORA:</b></p>	<p><b>AUTOR DEL DOCUMENTO DE SEGUIMIENTO DE OBRA:</b></p> <p>Fdo:</p>	<p><b>ESCALA:</b></p> <p>1:1.000</p> <p>Original DIN-A3</p>	<p><b>FECHA:</b></p> <p>ENE 2024</p>	<p><b>TÍTULO DEL DOCUMENTO DE SEGUIMIENTO DE OBRA:</b></p> <p>OBRAS DE RENOVACIÓN DE TUBERÍAS EN LA RED DE ABASTECIMIENTO DEL CANAL DE ISABEL II, S.A. CALLE DE ALCALÁ OTRAS EN EL MUNICIPIO DE ANCHUELO. DSO 23ACCR.10218LT03.164</p>	<p><b>TÍTULO DEL PLANO:</b></p> <p><b>RED A INSTALAR</b></p>	<p><b>PLANO:</b></p> <p>P.2.</p> <p><b>HOJA:</b></p> <p>4 de 8</p>
-----------------------------	---	---	--------------------------------------	--	--	--