

ANEXO I: PLANOS

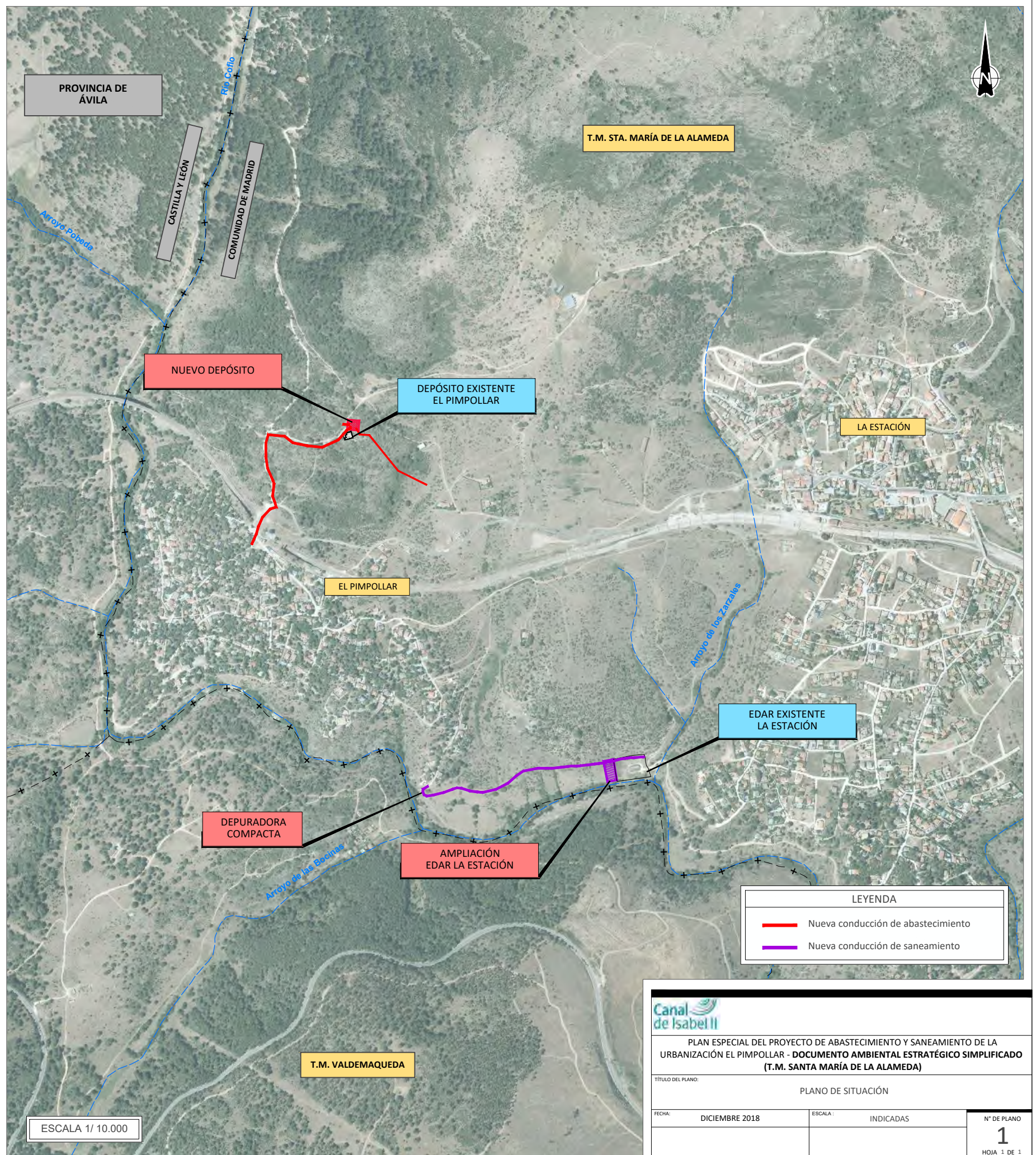

PLAN ESPECIAL DEL PROYECTO DE ABASTECIMIENTO Y SANEAMIENTO DE LA URBANIZACIÓN EL PIMPOLLAR - DOCUMENTO AMBIENTAL ESTRATÉGICO SIMPLIFICADO (T.M. SANTA MARÍA DE LA ALAMEDA)		
TÍTULO DEL PLANO:		
PLANO DE SITUACIÓN		
FECHA:	DICIEMBRE 2018	ESCALA: INDICADAS
		Nº DE PLANO
		1
		HOJA 1 DE 1

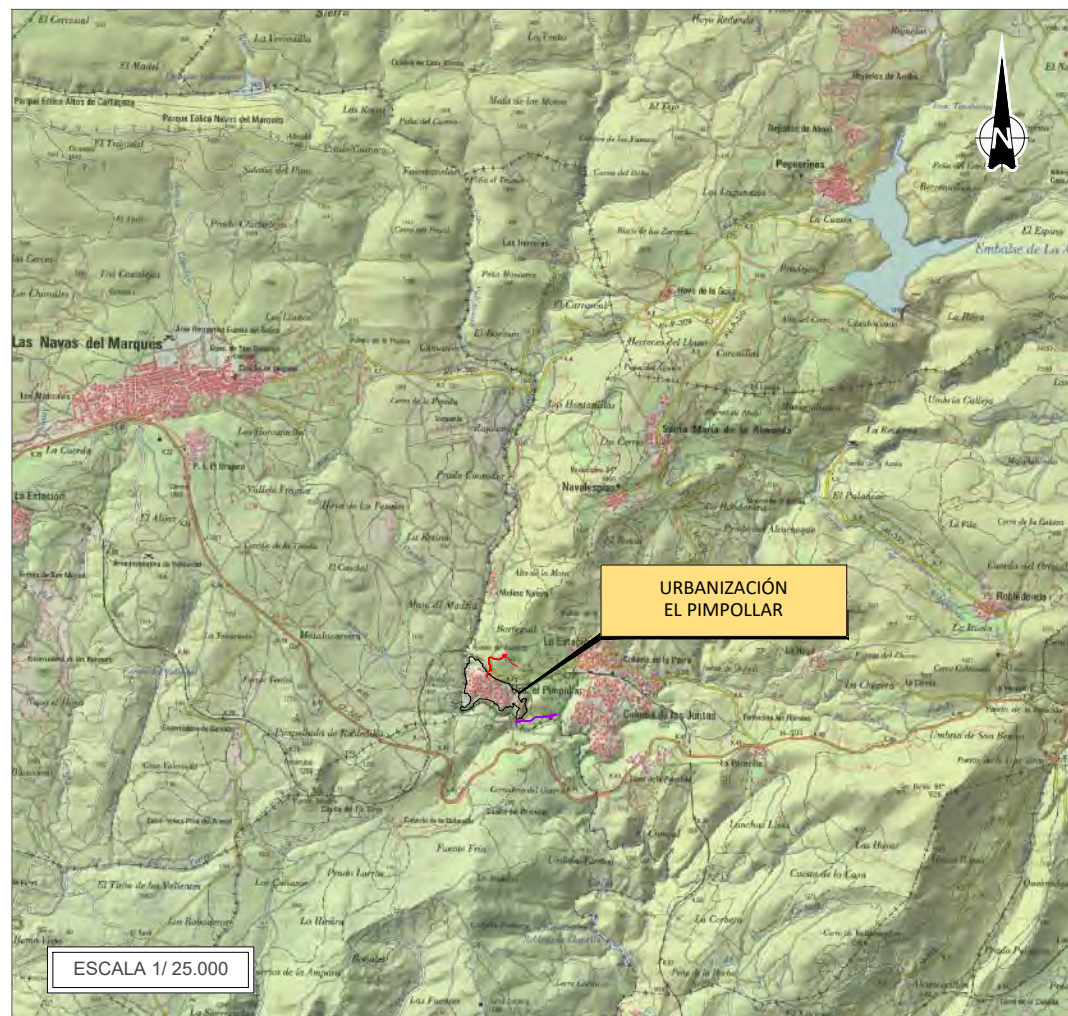

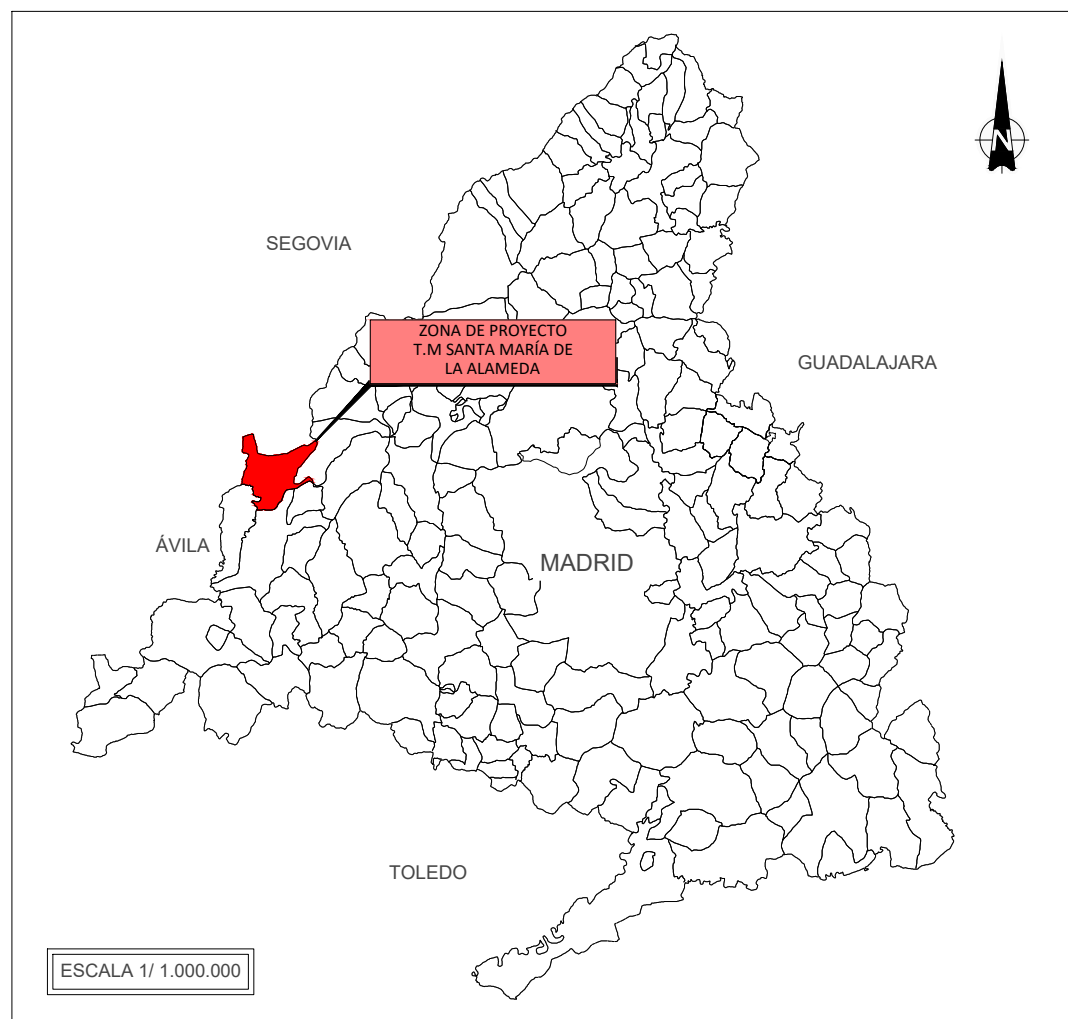
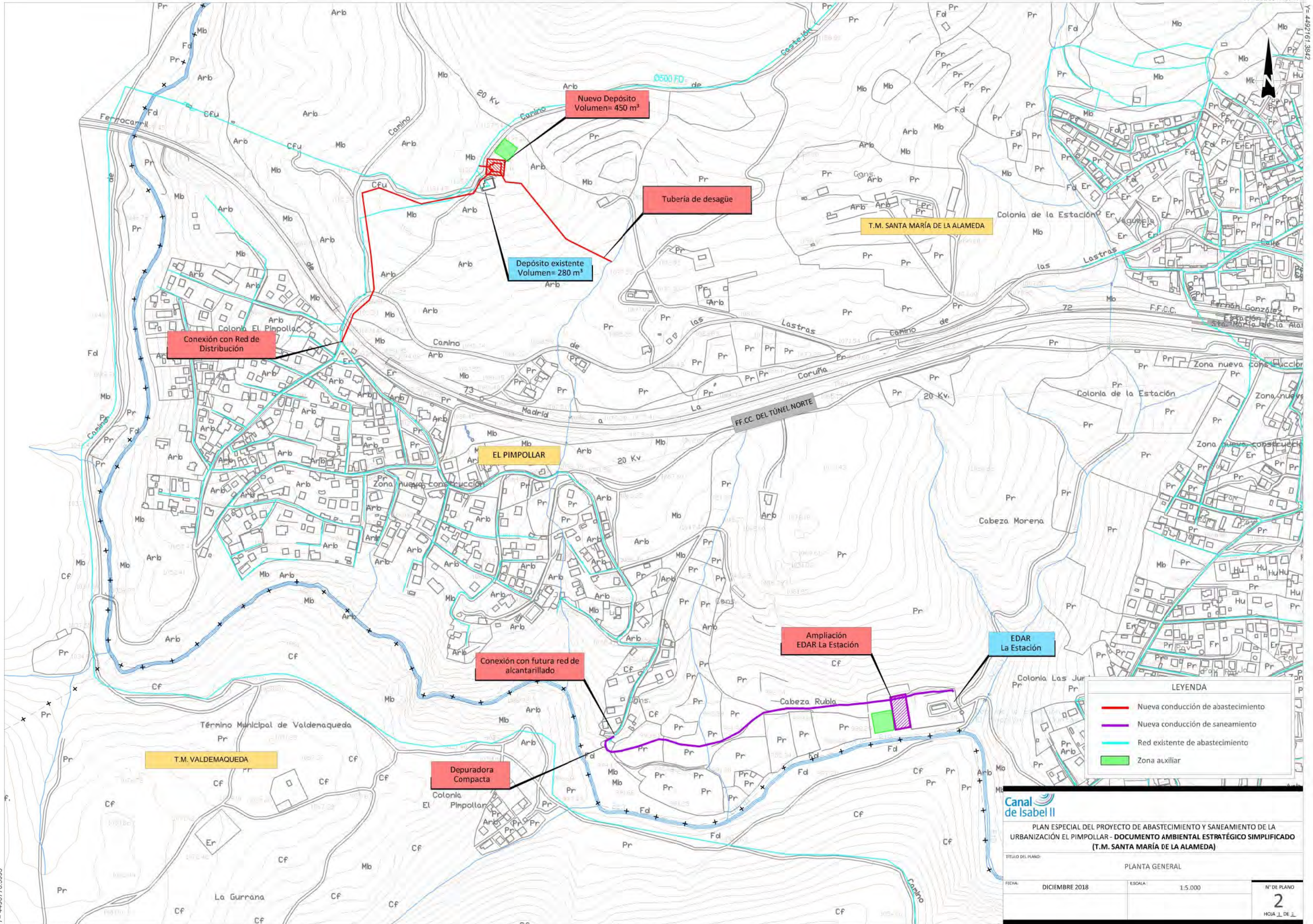
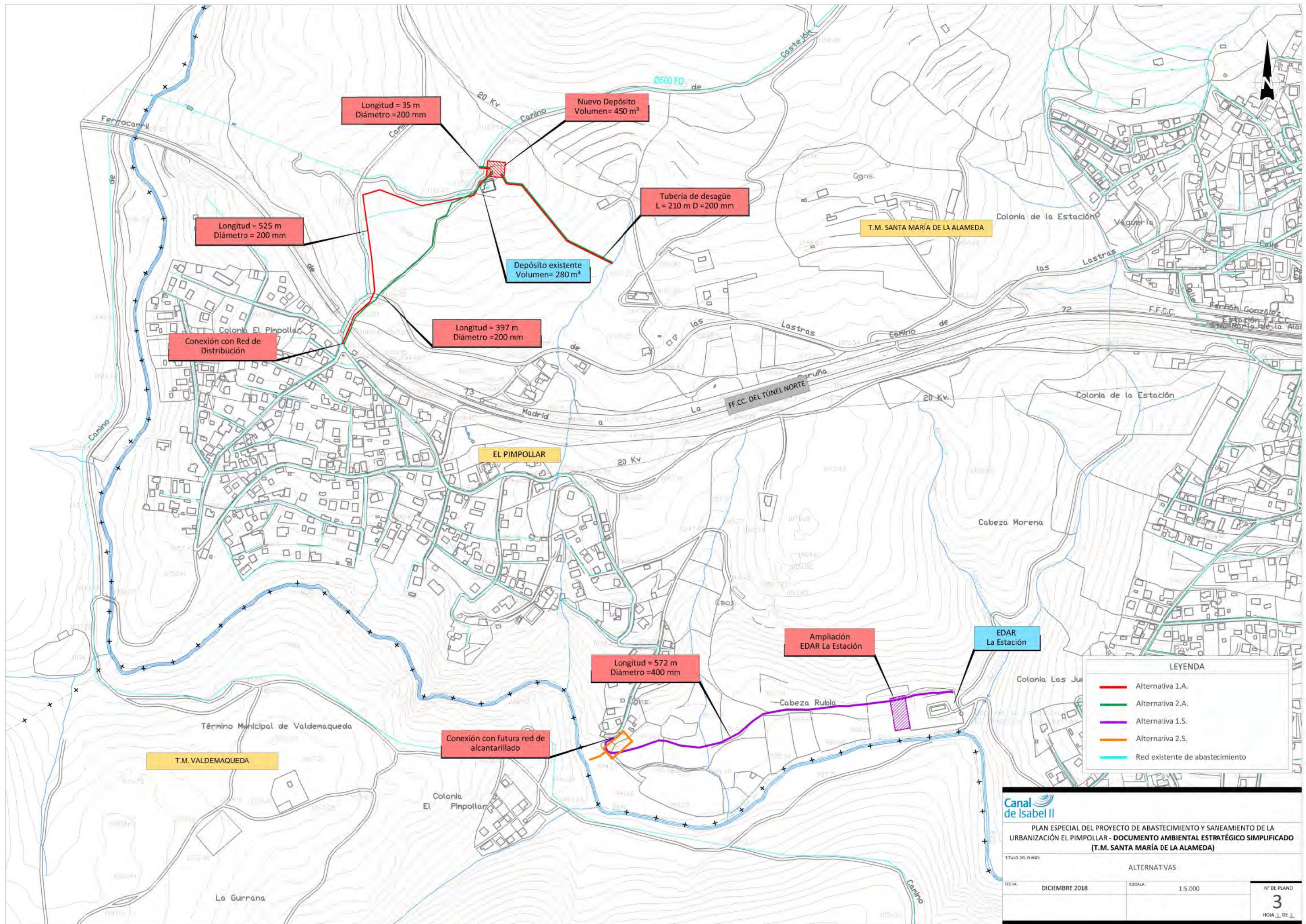

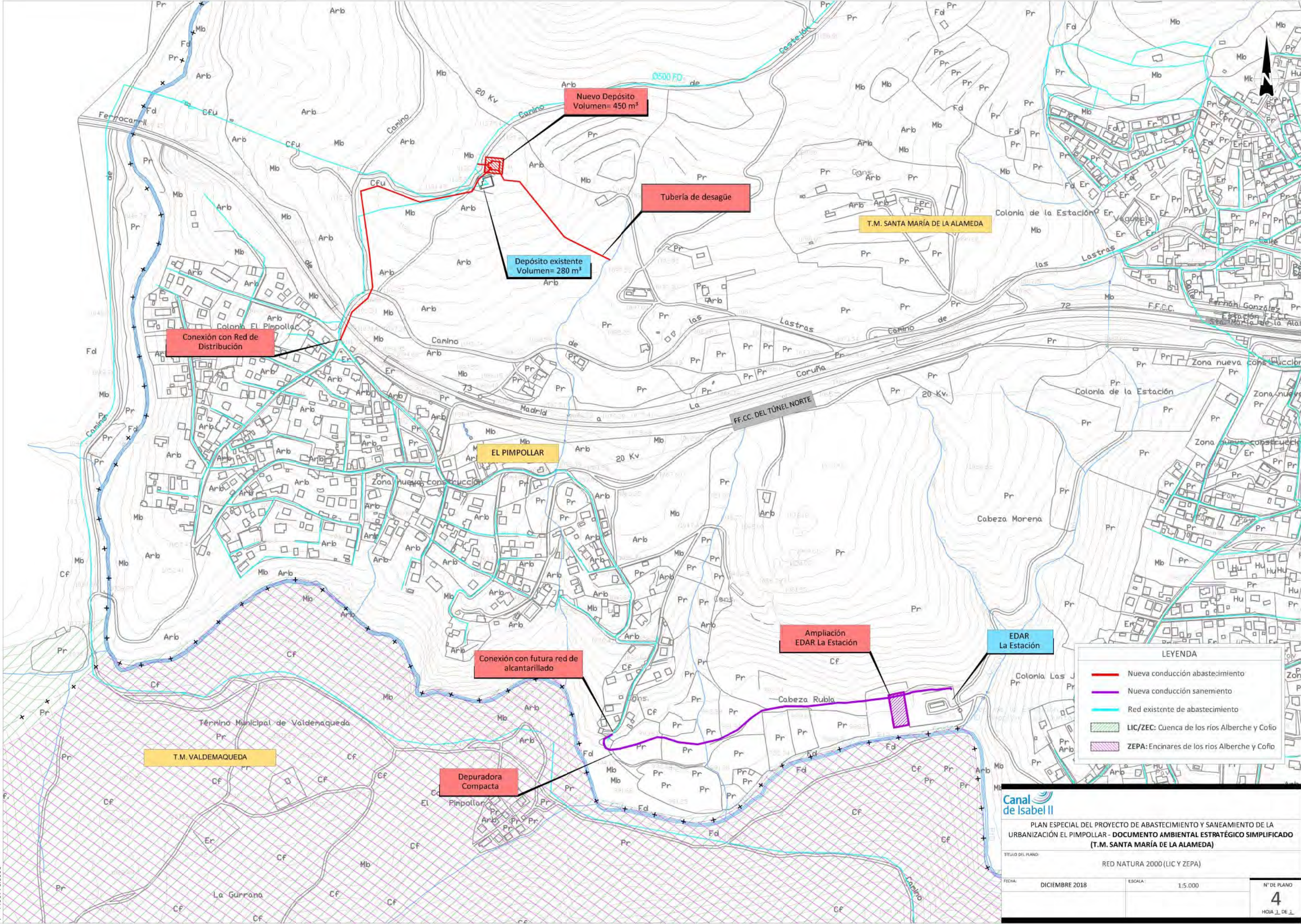

LEYENDA

- Nueva conducción abastecimiento
- Nueva conducción saneamiento
- Red existente de abastecimiento
- LIC/ZEC: Cuenca de los ríos Alberche y Cofo
- ZEPA: Encinares de los ríos Alberche y Cofo

Canal de Isabel II

PLAN ESPECIAL DEL PROYECTO DE ABASTECIMIENTO Y SANEAMIENTO DE LA URBANIZACIÓN EL PIMPOLLAR - DOCUMENTO AMBIENTAL ESTRATÉGICO SIMPLIFICADO (T.M. SANTA MARÍA DE LA ALAMEDA)

TÍTULO DEL PLANO: RED NATURA 2000 (LIC y ZEPA)

FECHA: DICIEMBRE 2018

ESCALA: 1:5.000

Nº DE PLANO: 4

HOJA 1 DE 3

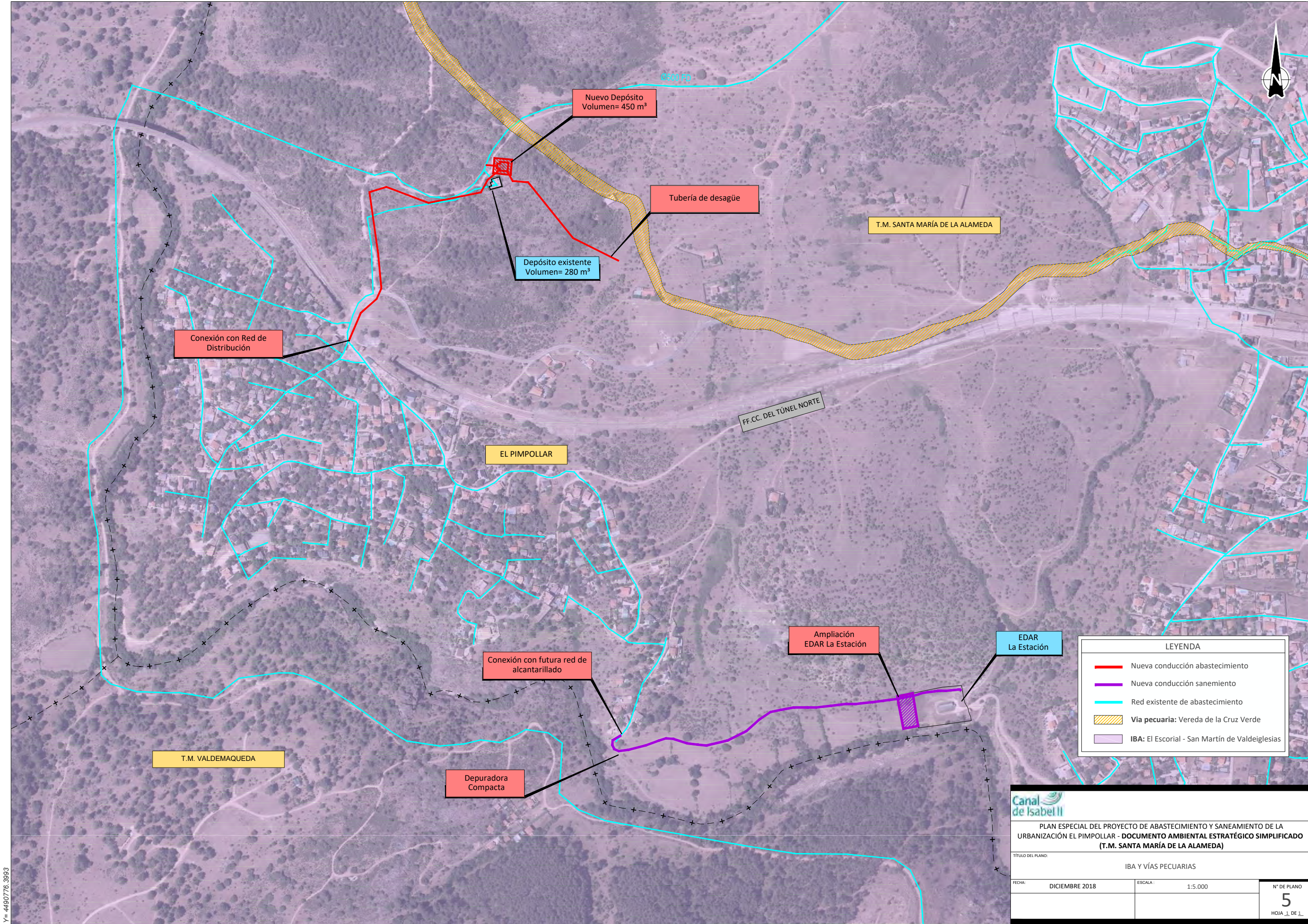

LEYENDA	
—	Nueva conducción abastecimiento
—	Nueva conducción saneamiento
—	Red existente de abastecimiento
 	Vía pecuaria: Vereda de la Cruz Verde
 	IBA: El Escorial - San Martín de Valdeiglesias

		
PLAN ESPECIAL DEL PROYECTO DE ABASTECIMIENTO Y SANEAMIENTO DE LA URBANIZACIÓN EL PIMPOLLAR - DOCUMENTO AMBIENTAL ESTRATÉGICO SIMPLIFICADO (T.M. SANTA MARÍA DE LA ALAMEDA)		
TÍTULO DEL PLANO: IBA Y VÍAS PECUARIAS		
FECHA: DICIEMBRE 2018	ESCALA: 1:5.000	Nº DE PLANO 5
		HOJA 1 DE 1

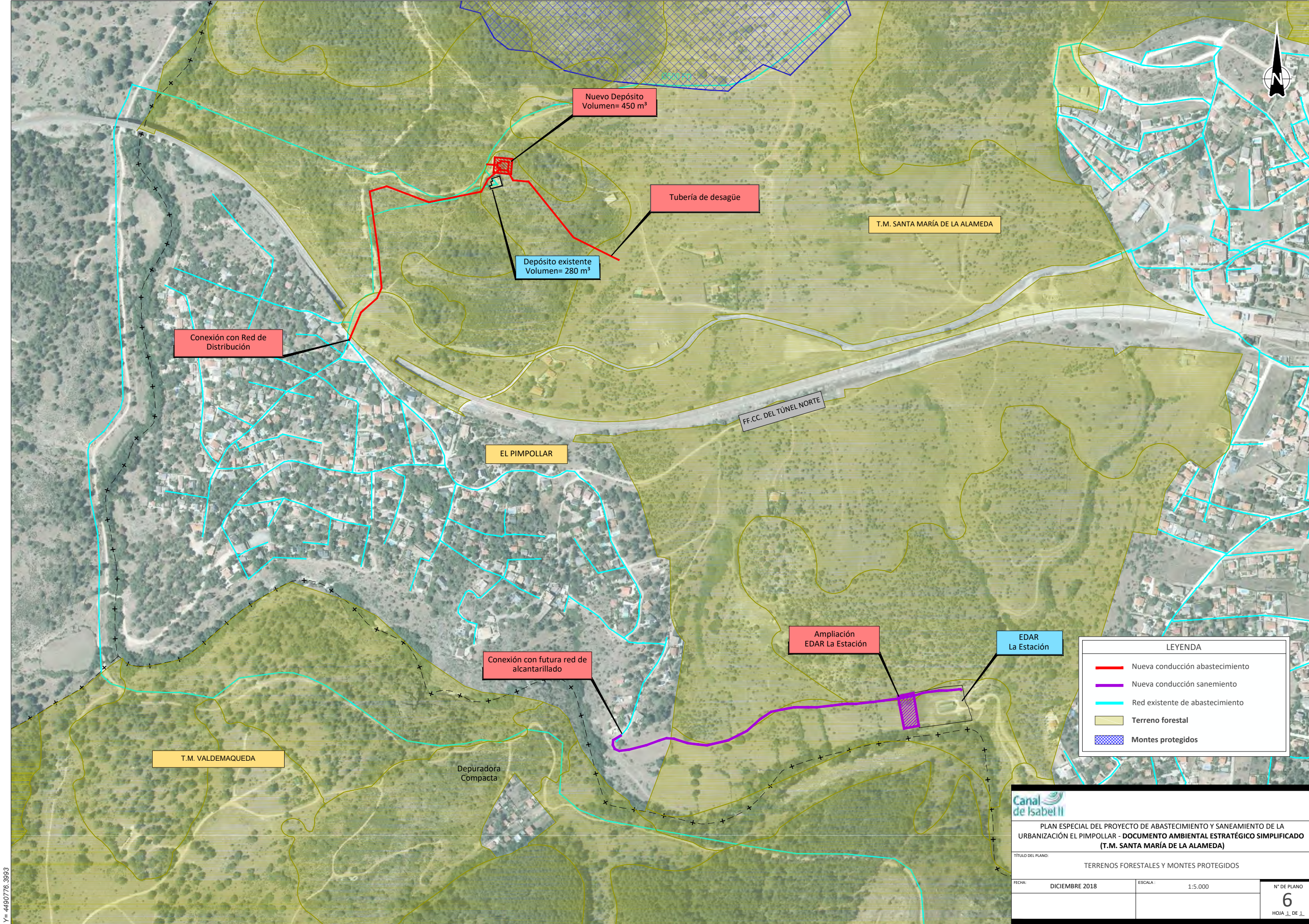

LEYENDA

- Nueva conducción abastecimiento
- Nueva conducción saneamiento
- Red existente de abastecimiento
- Terreno forestal
- Montes protegidos

Canal de Isabel II

PLAN ESPECIAL DEL PROYECTO DE ABASTECIMIENTO Y SANEAMIENTO DE LA URBANIZACIÓN EL PIMPOLLAR - DOCUMENTO AMBIENTAL ESTRATÉGICO SIMPLIFICADO (T.M. SANTA MARÍA DE LA ALAMEDA)

TÍTULO DEL PLANO: TERRENOS FORESTALES Y MONTES PROTEGIDOS

FECHA:	DICIEMBRE 2018	ESCALA:	1:5.000	Nº DE PLANO
				6
				HOJA 1 DE 1