

PLANOS.

P1. Localización. Arbolado Existente

P2. Arbolado afectado por las obras de urbanización

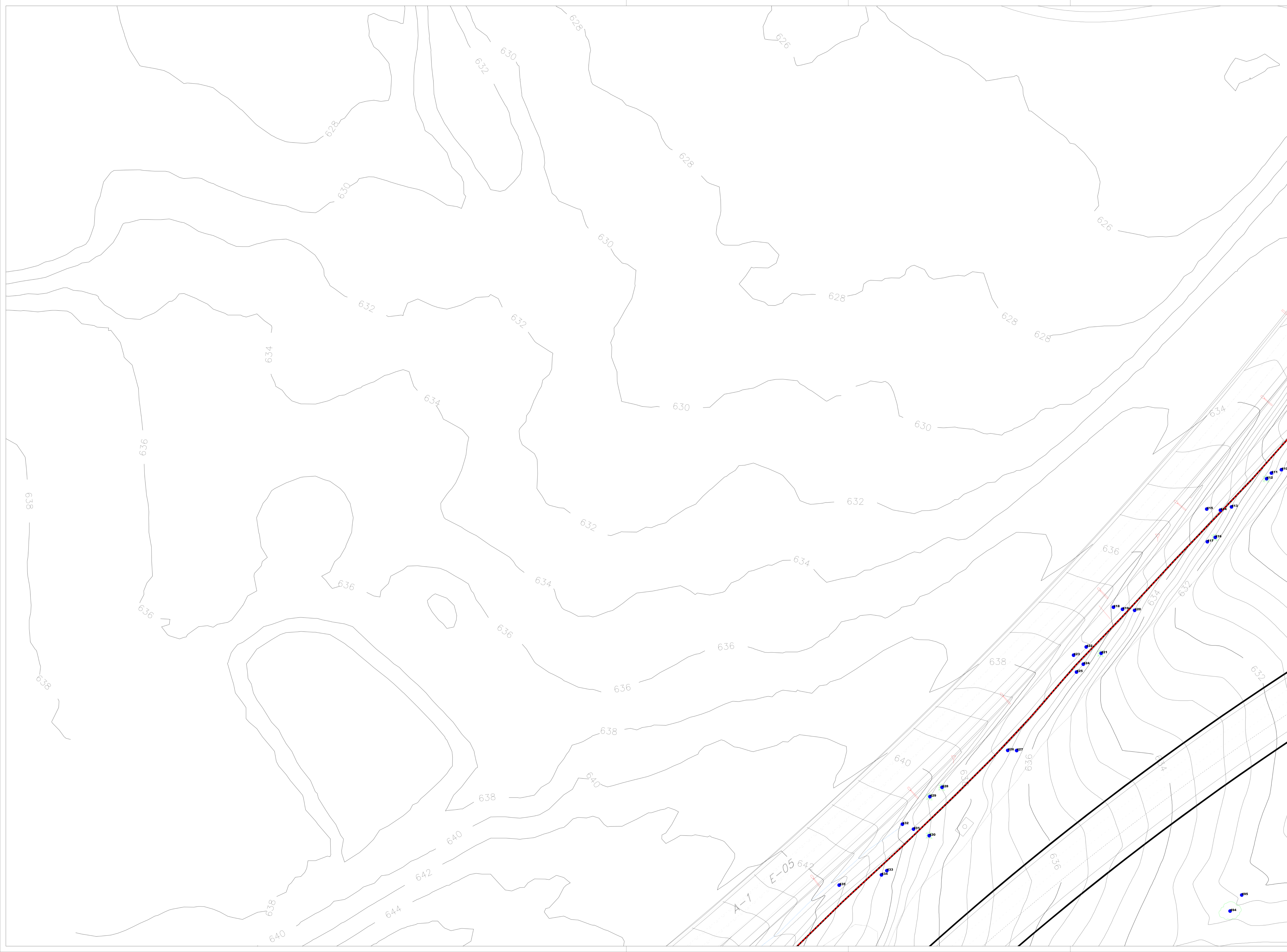

LEYENDA

- Límite Termino Municipal
- - - Límite del ámbito a ordenar
- Localización de arbolado

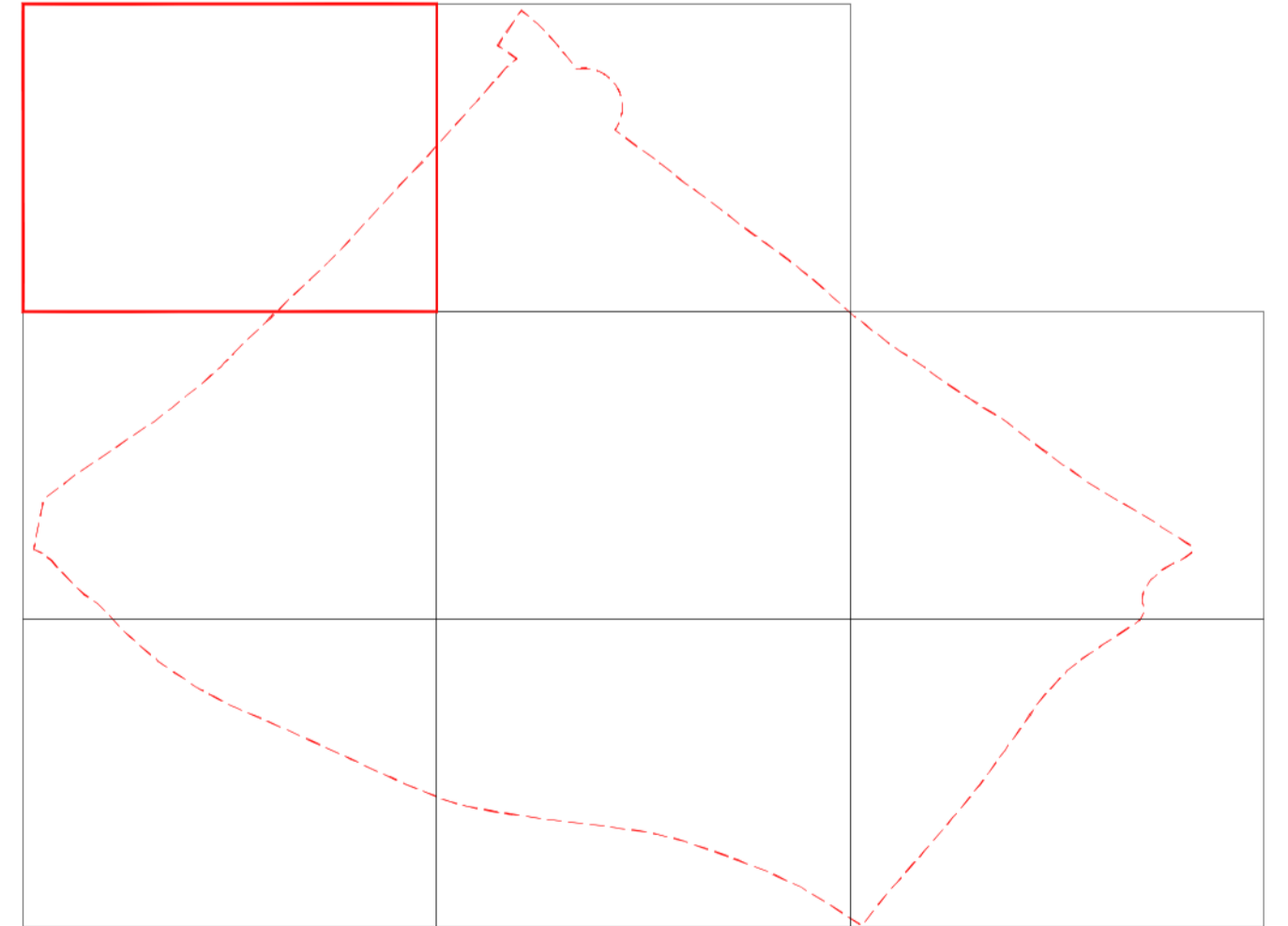

P	1.1	DOCUMENTO AMBIENTAL ESTRATÉGICO	NORTE
		ANEXO V. Estudio de Arbolado	ESCALA 1:4000
		Localización de Arbolado	FECHA: JUN 2024
			REF: (IMAGEN)
PROYECTO PLAN PARCIAL		LABORATORIO ANÁLISIS ESPACIAL	
Suelo Urbanizable Sectorizado		LÍNEA: (IMAGEN)	
Sector S-2 "Escobares I"		LABORANTE: (IMAGEN)	
Ayuntamiento: SACRO		LABORANTE: (IMAGEN)	
LA PROYECTORA: Comisión Gestora del Sector S-2 "Escobares I"		LABORANTE: (IMAGEN)	

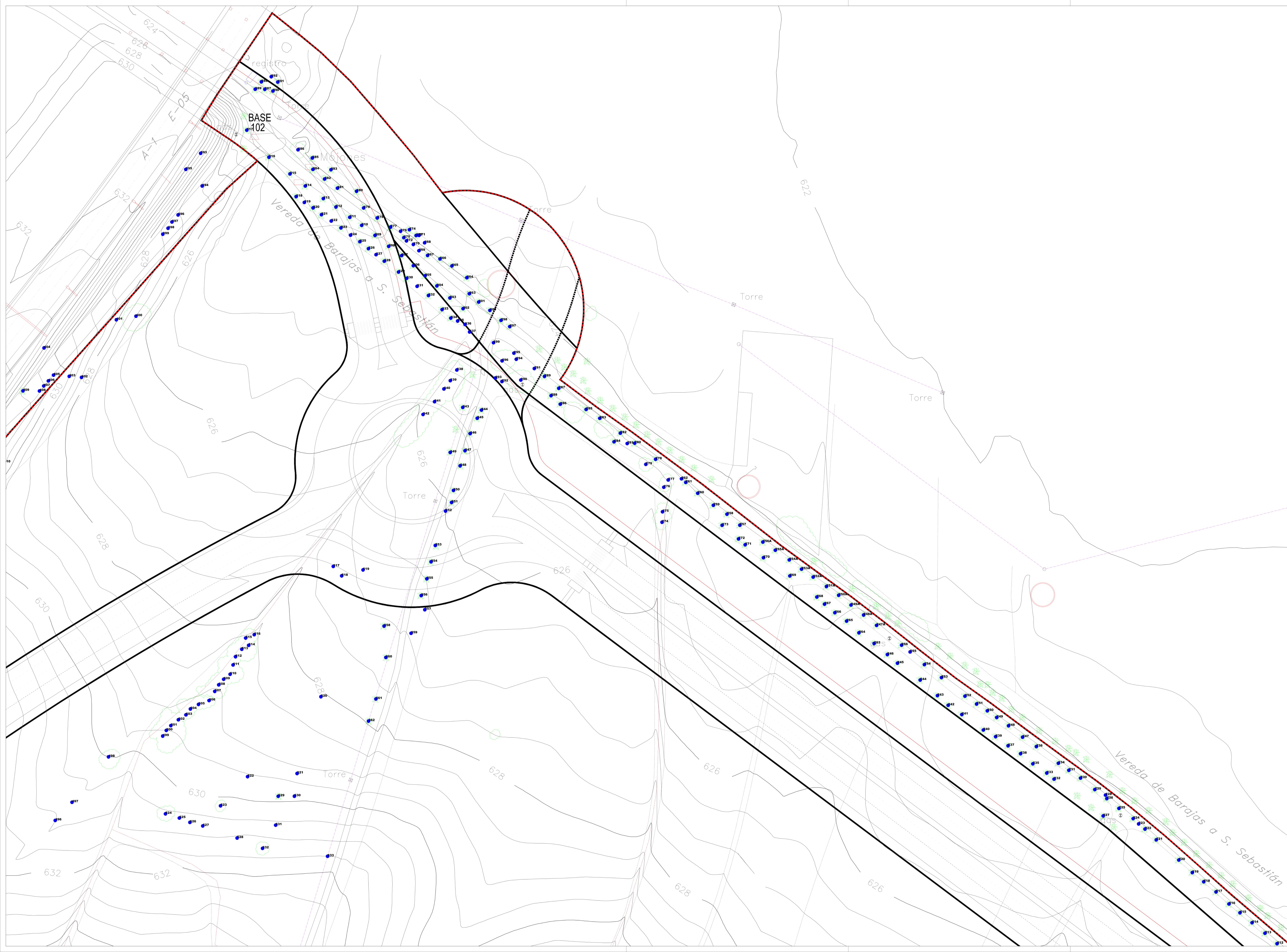

- LEYENDA
- Límite Termino Municipal
 - - - Límite del ámbito a ordenar
 - Localización de arbolado

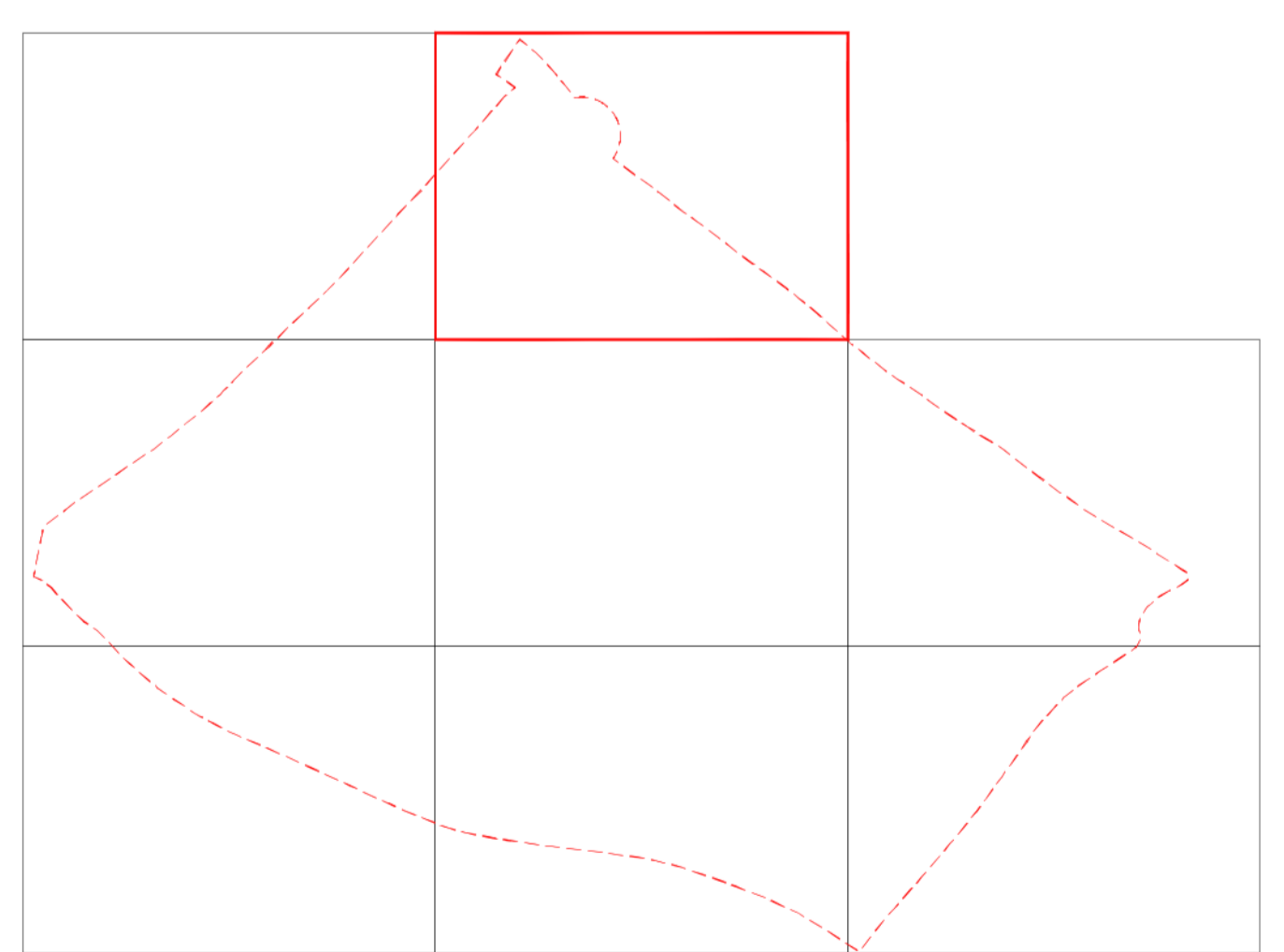

P 1.2	DOCUMENTO AMBIENTAL ESTRATÉGICO ANEXO V. Estudio de Arbolado Localización de Arbolado	NORO <small>ESCALA 1:4000 FECHA: JUN 2024 REF.</small>
	PROYECTO PLAN PARCIAL Suelo Urbanizable Sectorizado Sector S-2 "Escobares I"	
<small>LA PROPIEDAD: Comisión Gestora del Sector S-2 "Escobares I"</small>		<small>INFORMACIÓN: L. F. LAZARÍN, A. GARCÍA, G. RIVERA, G. RIVERA, G. RIVERA, G. RIVERA</small>

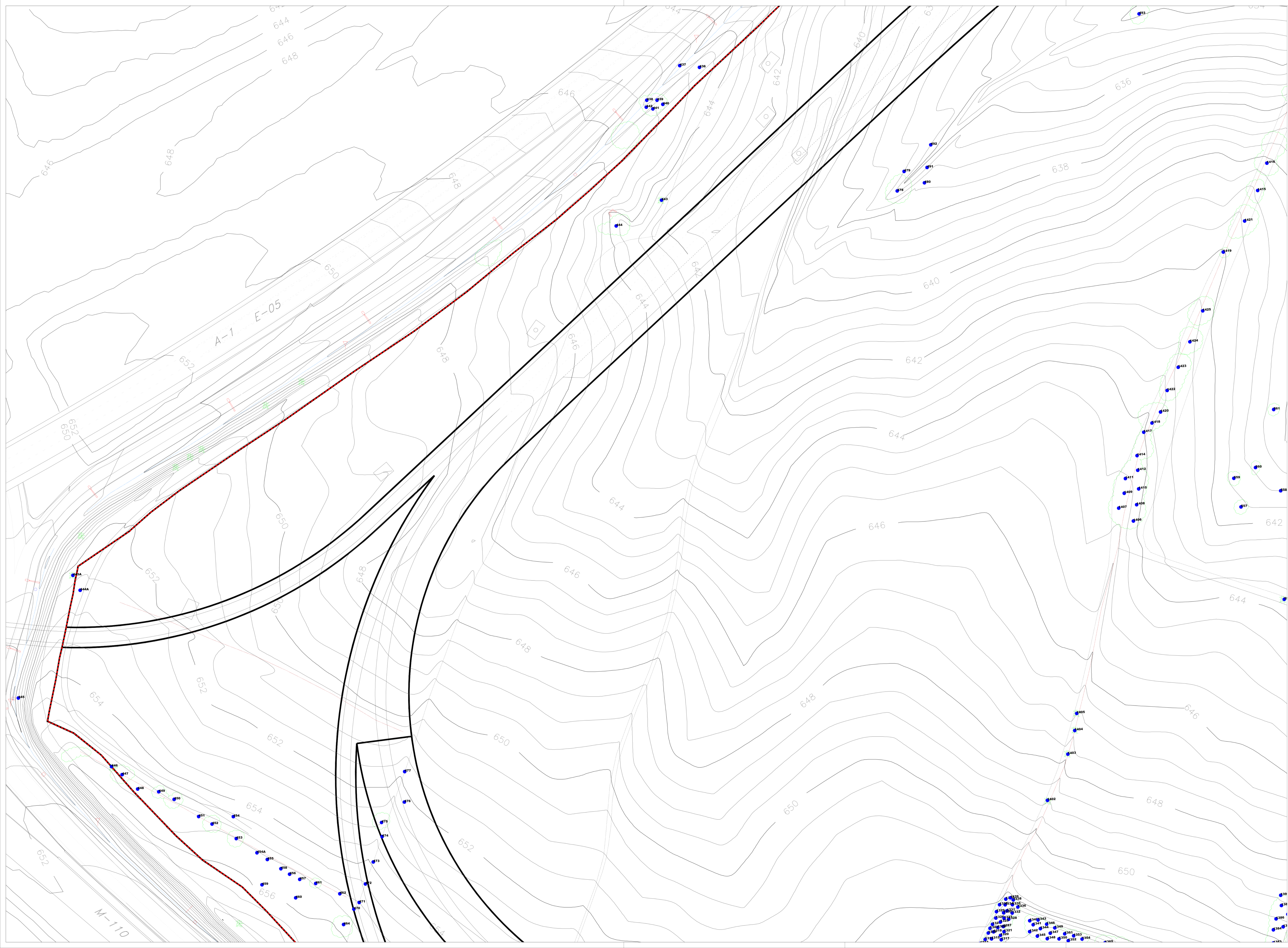

LEYENDA

- Límite Termino Municipal
- - - Límite del ámbito a ordenar
- Localización de arbolado

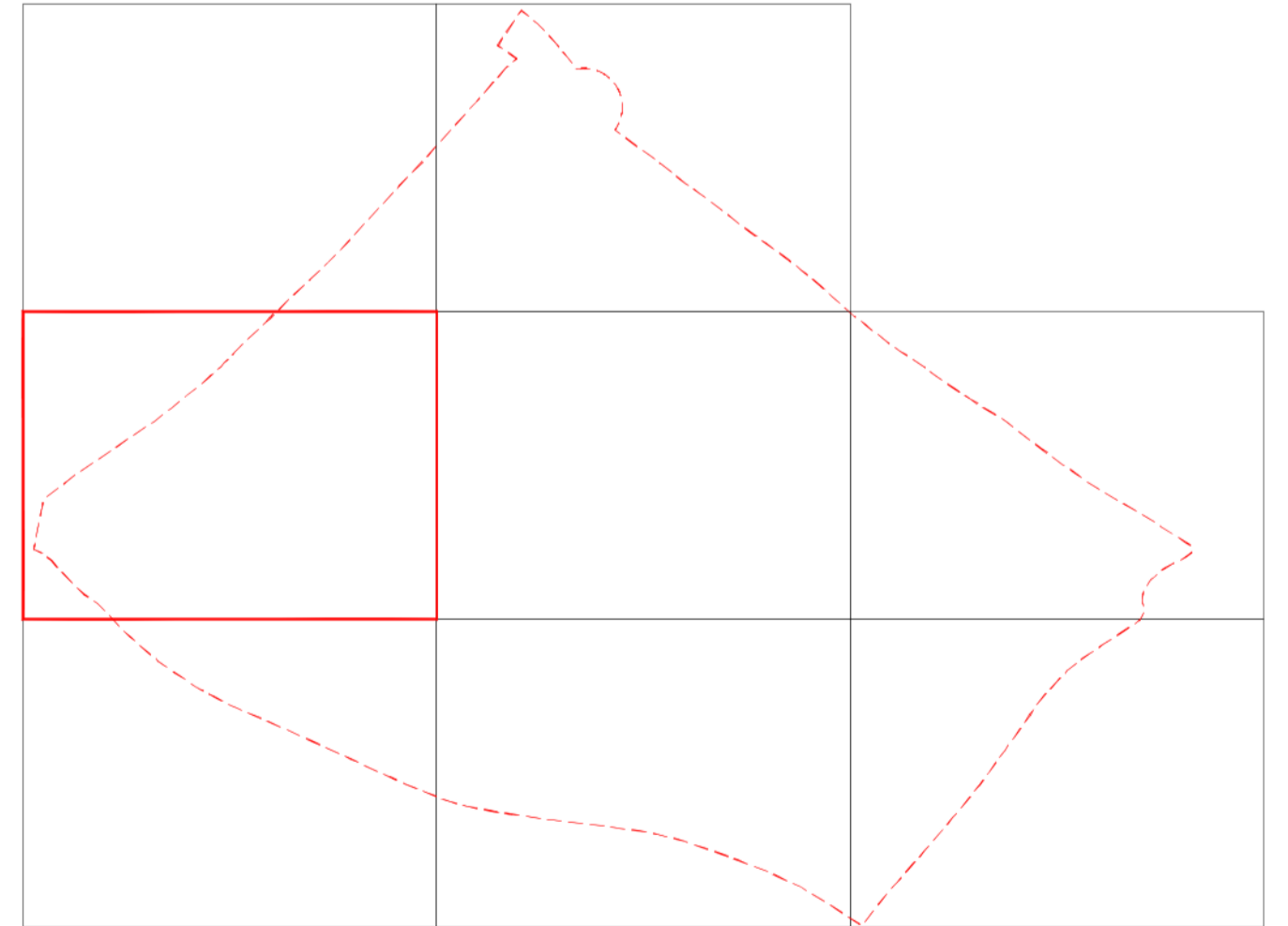

P 1.3	DOCUMENTO AMBIENTAL ESTRATÉGICO ANEXO V. Estudio de Arbolado Localización de Arbolado	NORO ESCALA 1:4000 FECHA JUN 2020 REF. (Escala de Referencia)
	PROYECTO PLAN PARCIAL Suelo Urbanizable Sectorizado Sector S-2 "Escobares II" Alcantarillas SACRO	ELABORADO POR Laboratorio Ambiental Gustavo Rivas García

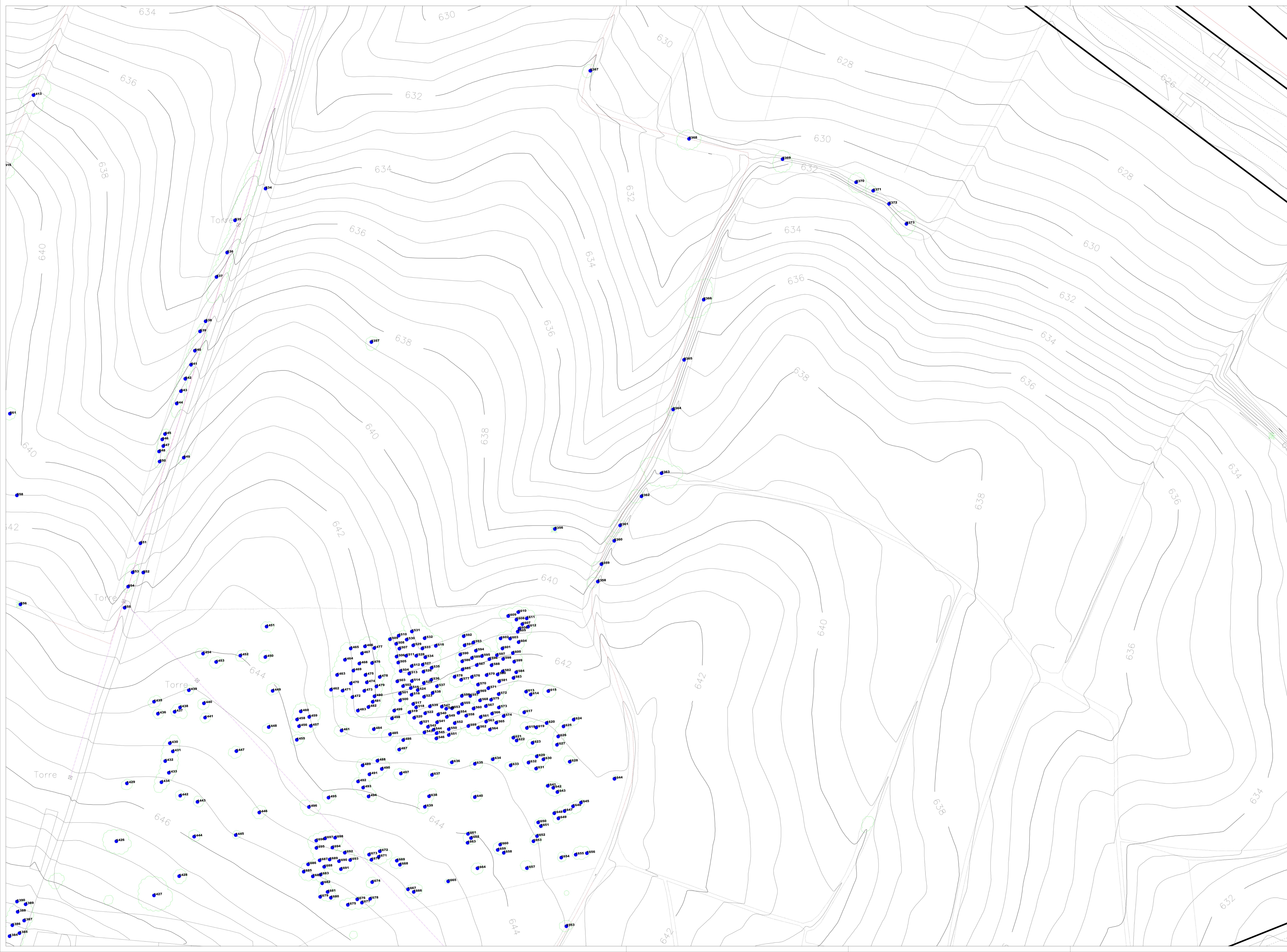

LEYENDA

- Límite Termino Municipal
- - - Límite del ámbito a ordenar
- Localización de arbolado

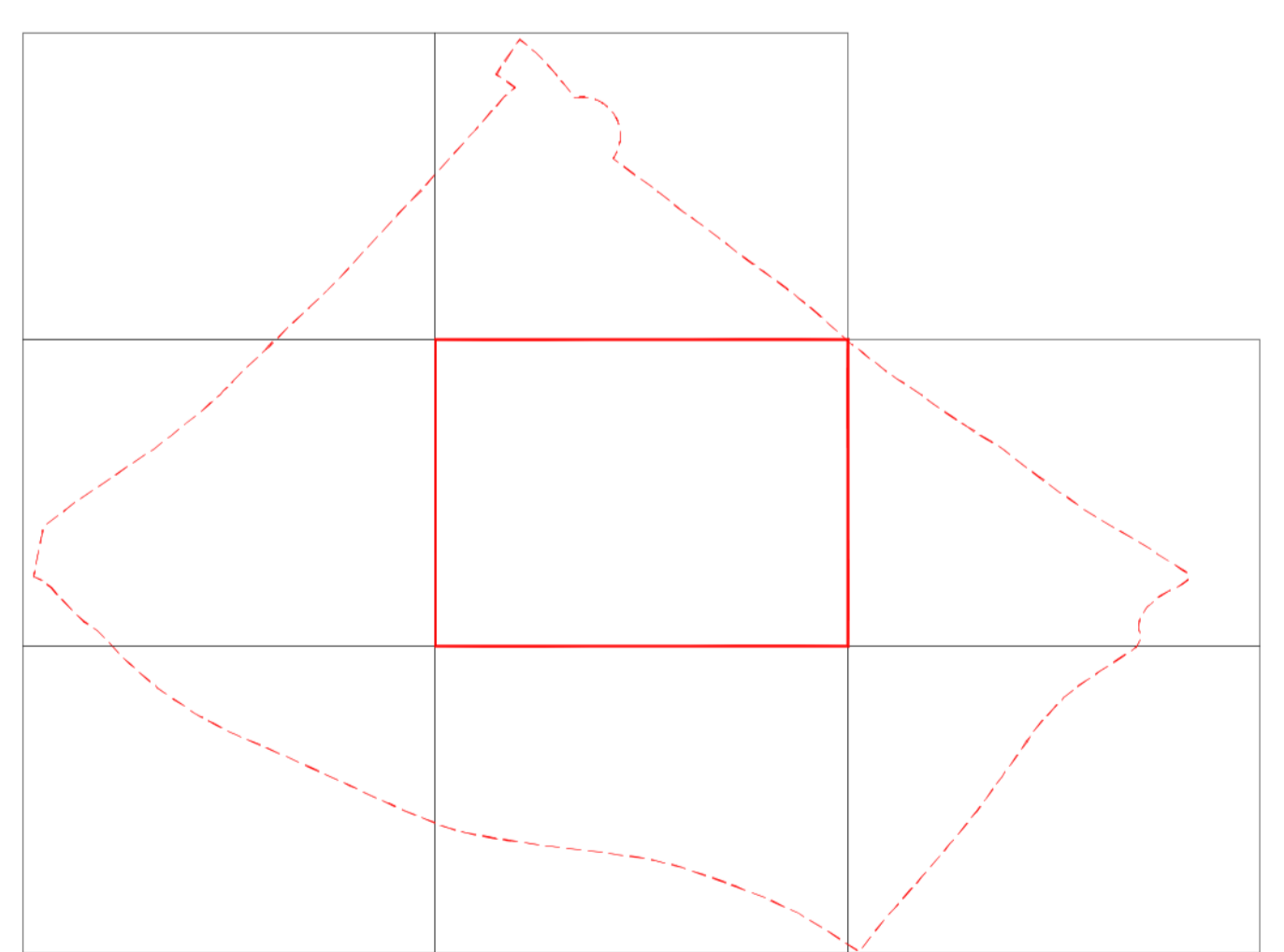

P 1.4 PROYECTO PLAN PARCIAL Suelo Urbanizable Sectorizado Sector S-2 "Escobares I" <small>Asamblea MACRO</small>	DOCUMENTO AMBIENTAL ESTRATEGICO ANEXO V. Estudio de Arbolado Localización de Arbolado	NORO ESCALA 1:4000 FECHA JUN 2024 REF. 13/000/2024
	<small>LA PROYECTO: Comisión Gestora del Sector S-2 "Escobares I"</small>	

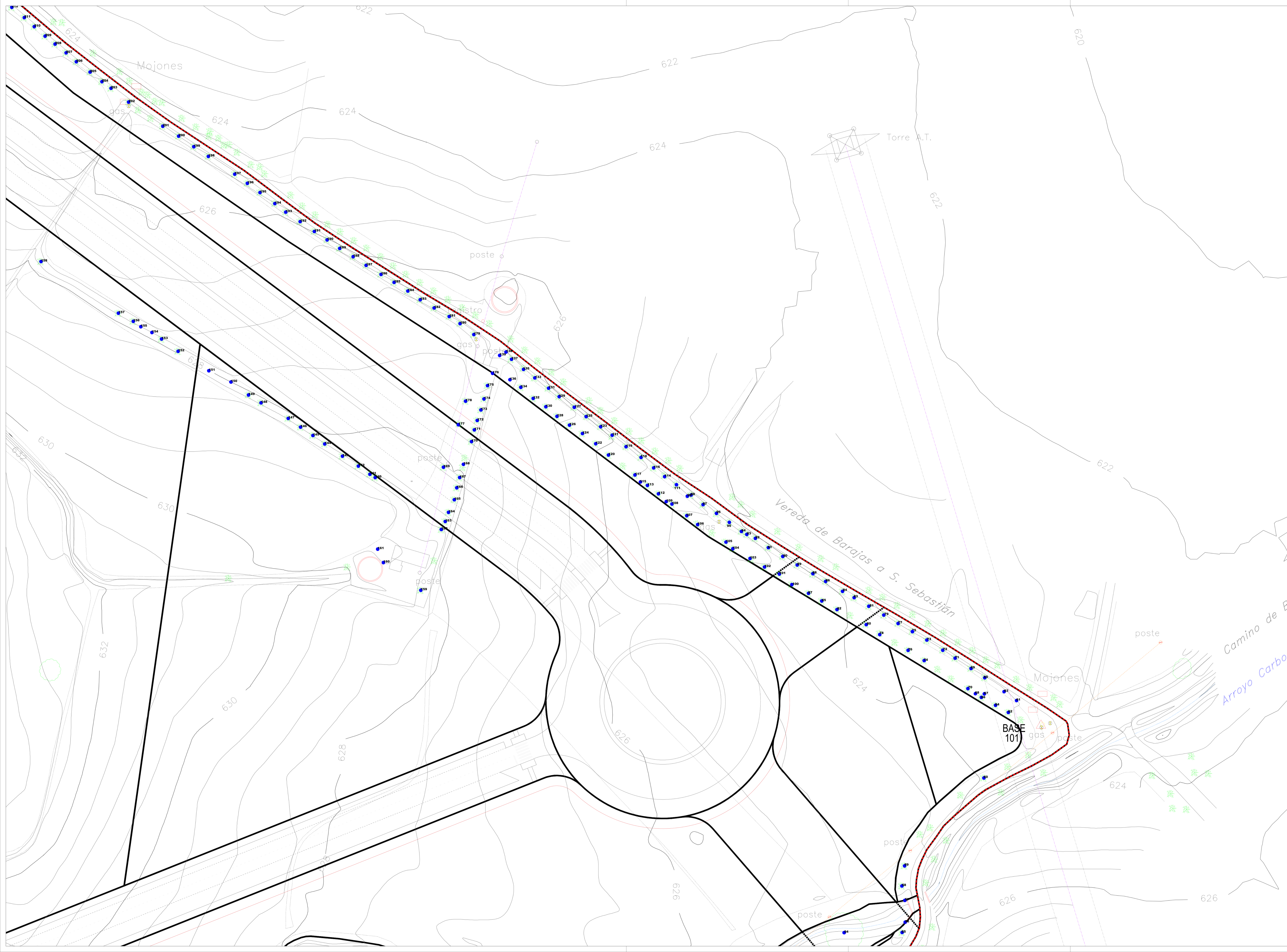

- LEYENDA
- Límite Termino Municipal
 - - - Límite del ámbito a ordenar
 - Localización de arbolado

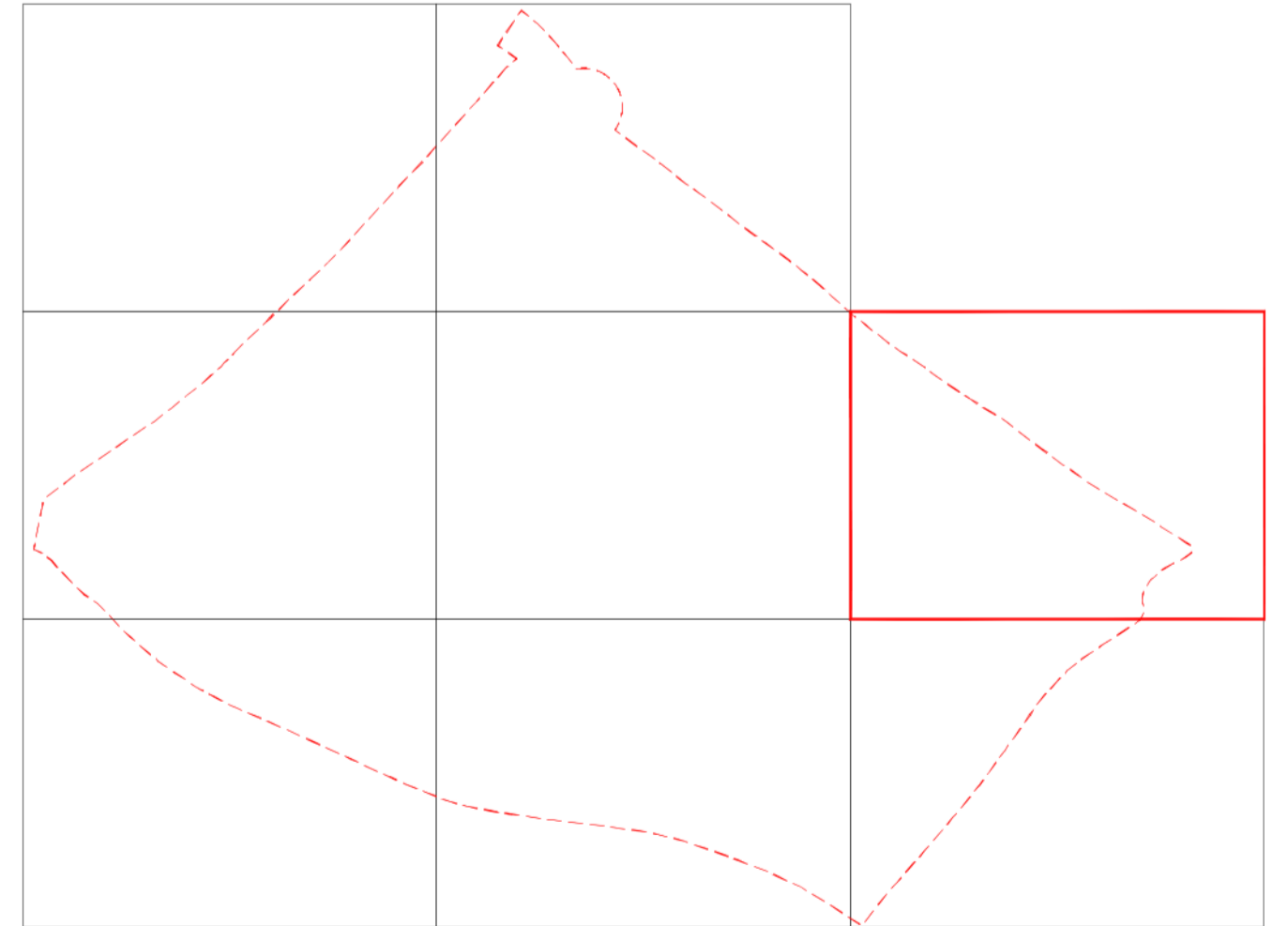

P 1.5 DOCUMENTO AMBIENTAL ESTRATÉGICO
ANEXO V. Estudio de Arbolado
 Localización de Arbolado

PROYECTO PLAN PARCIAL
 Suelo Urbanizable Sectorizado
 Sector S-2 "Escobares I"

LA PROYECTADA
 Comisión Gestora del Sector S-2 "Escobares I"

NORO
 ESCALA 1:4000
 FECHA JUN 2024
 REF. 15/000/2024

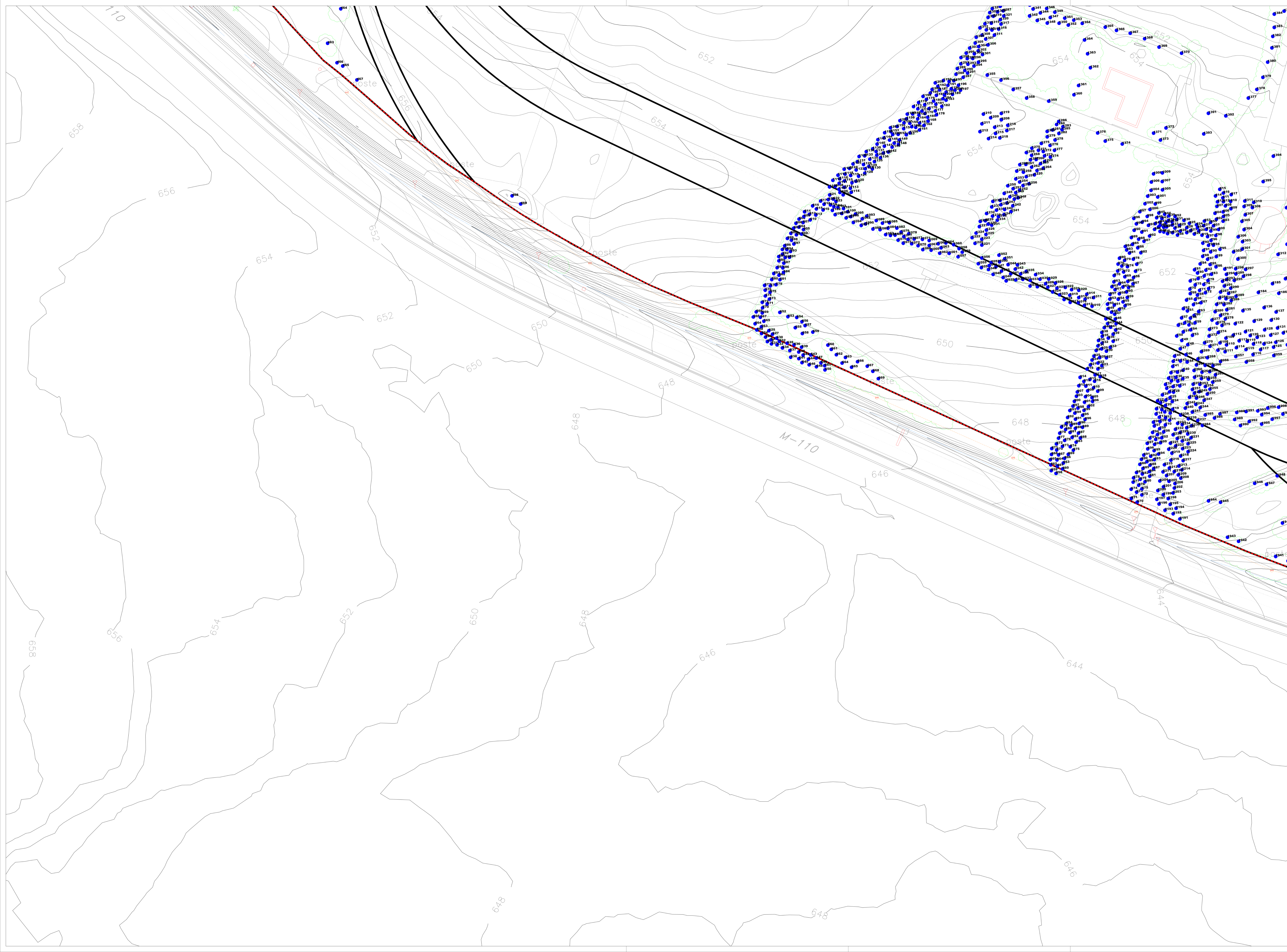

- LEYENDA
- Límite Termino Municipal
 - - - Límite del ámbito a ordenar
 - Localización de arbolado

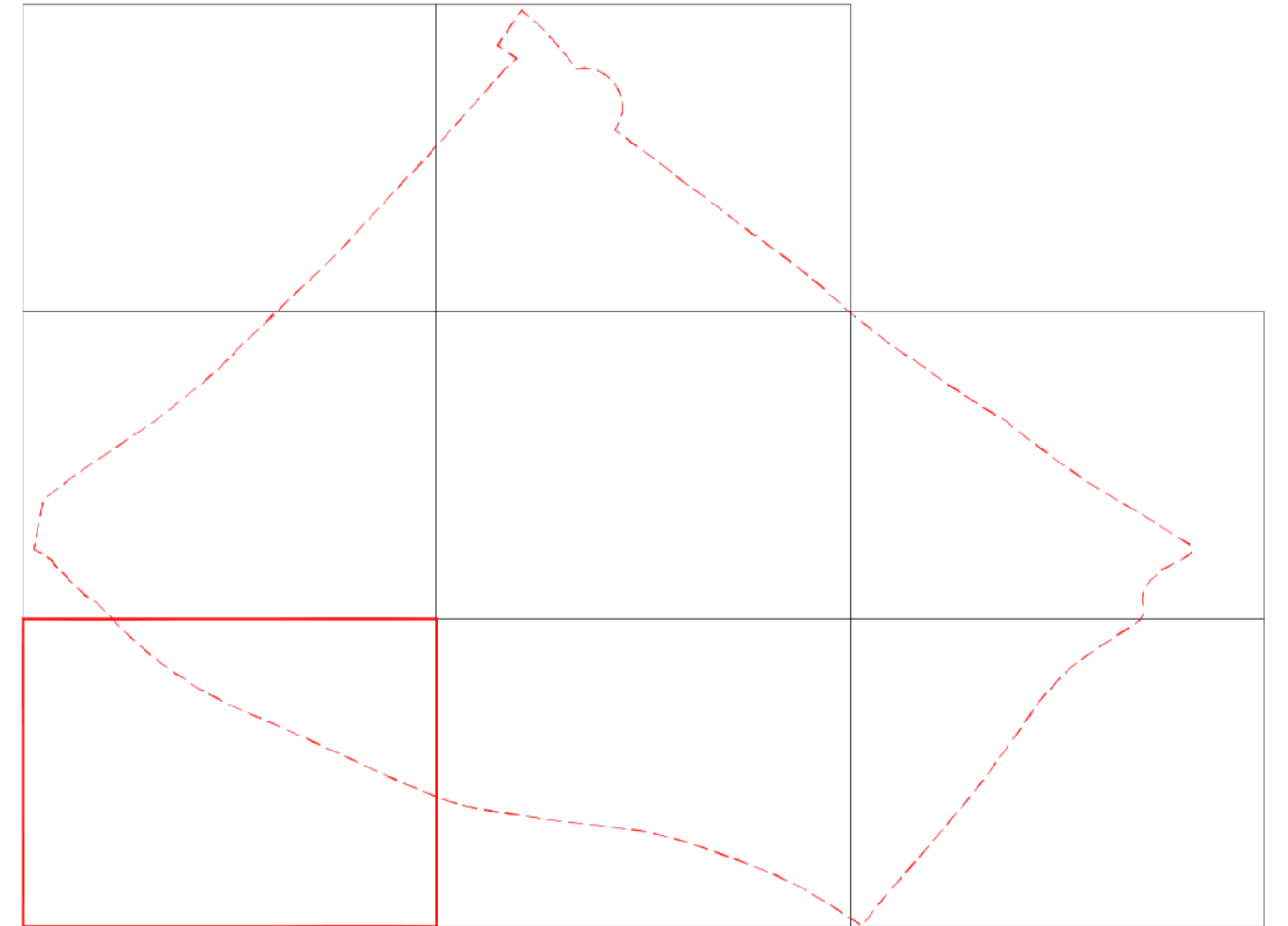

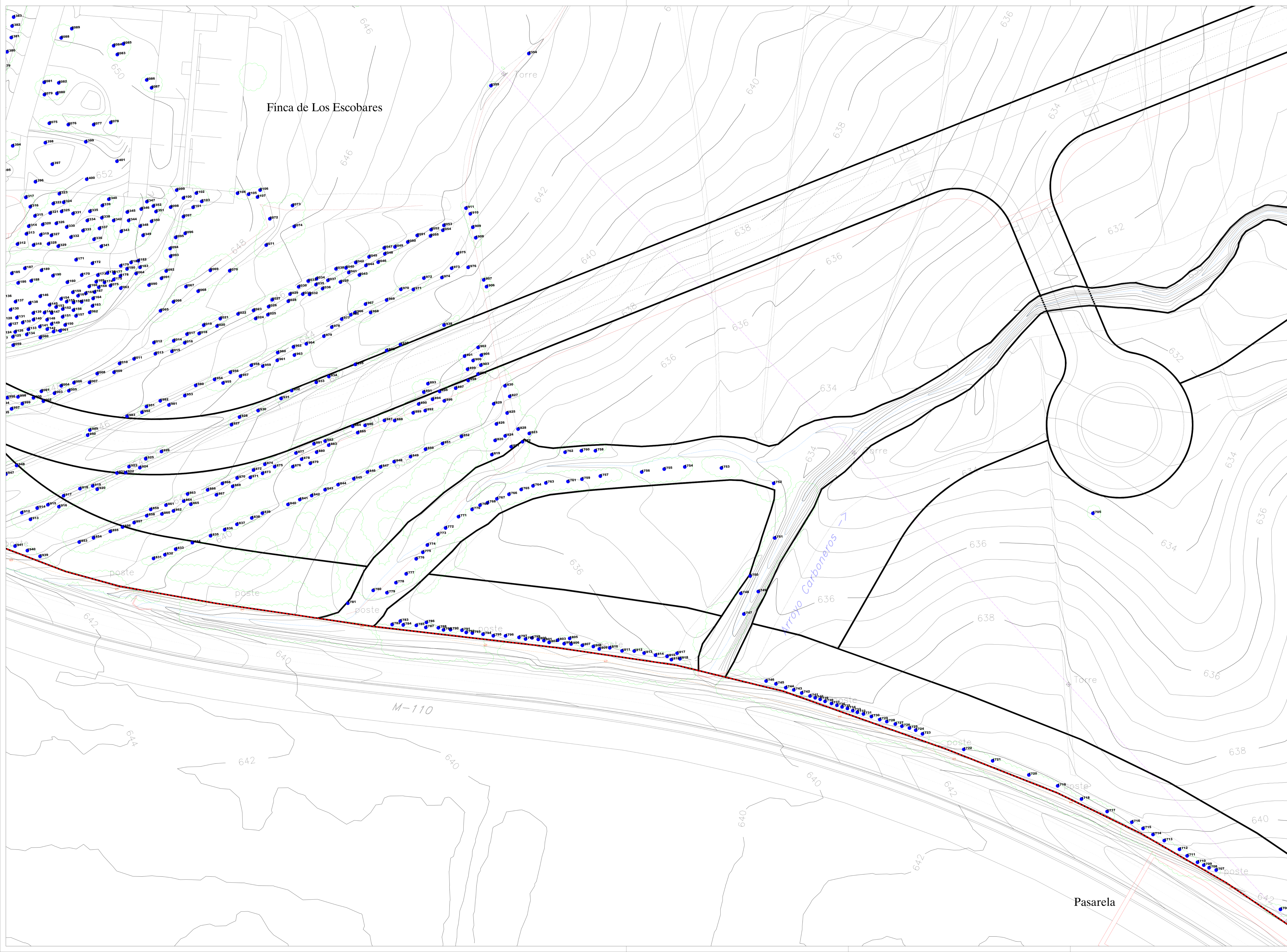

Finca de Los Escobares

Torre

Torre

Torre

Pasarela

M-110

Arroyo Carboneros

- LEYENDA
- Límite Termino Municipal
 - - - Límite del ámbito a ordenar
 - Localización de arbolado

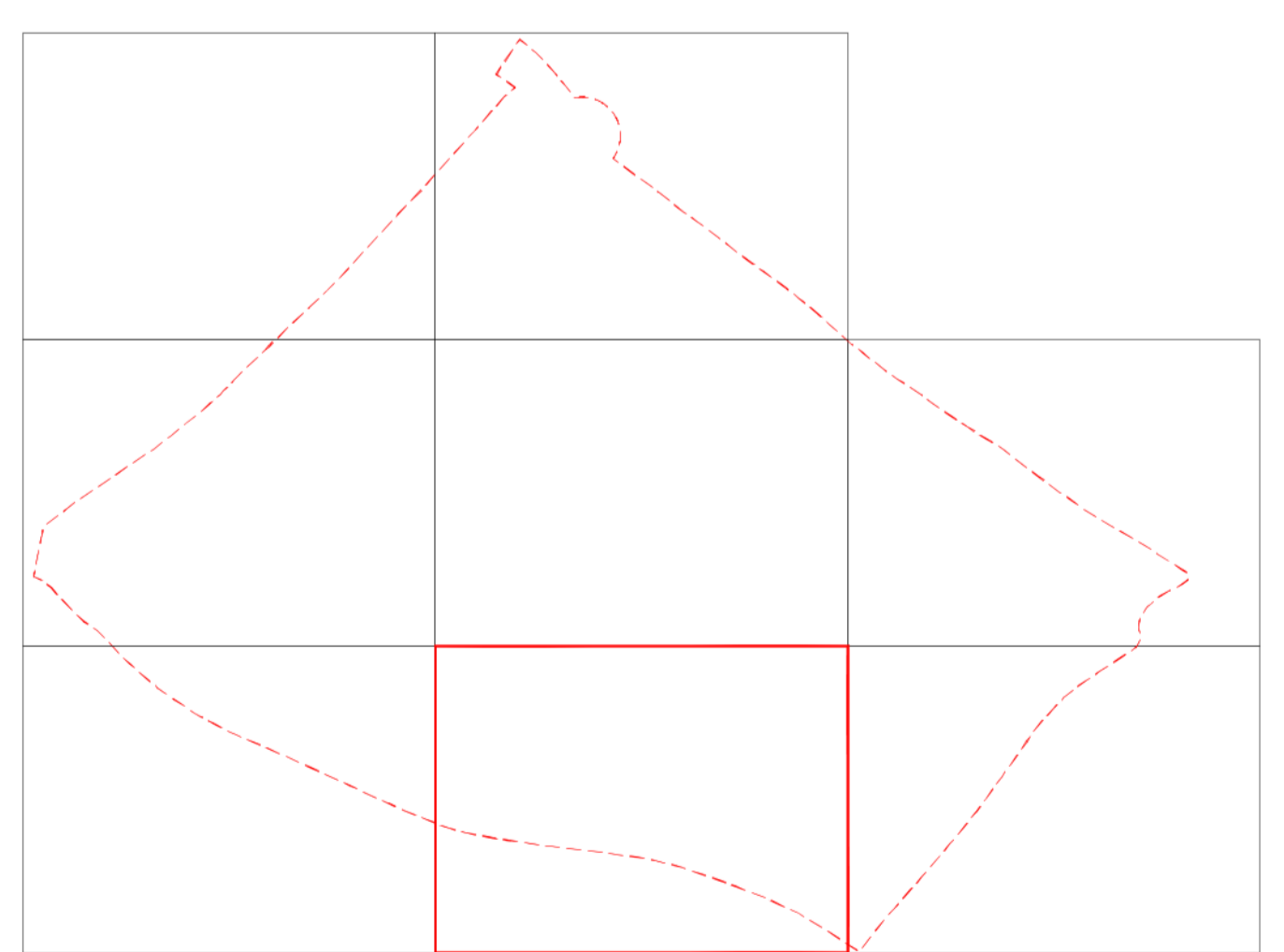

PLANO: **1.7** DOCUMENTO AMBIENTAL ESTRATEGICO
ANEXO V. Estudio de Arbolado
 Localización de Arbolado

PROYECTO: PLAN PARCIAL
 Suelo Urbanizado Sectorizado
 Sector S-2 "Escobares I"

ESCALA: 1:4000
 FECHA: JUN 2024
 REF:

LA PROYECTADA:
 Comisión Gestora del Sector S-2 "Escobares I"

ELABORADO POR:
 Laboratorio Análisis Espacial
 Lic. JUAN ROBERTO
 Gustavo Romo García

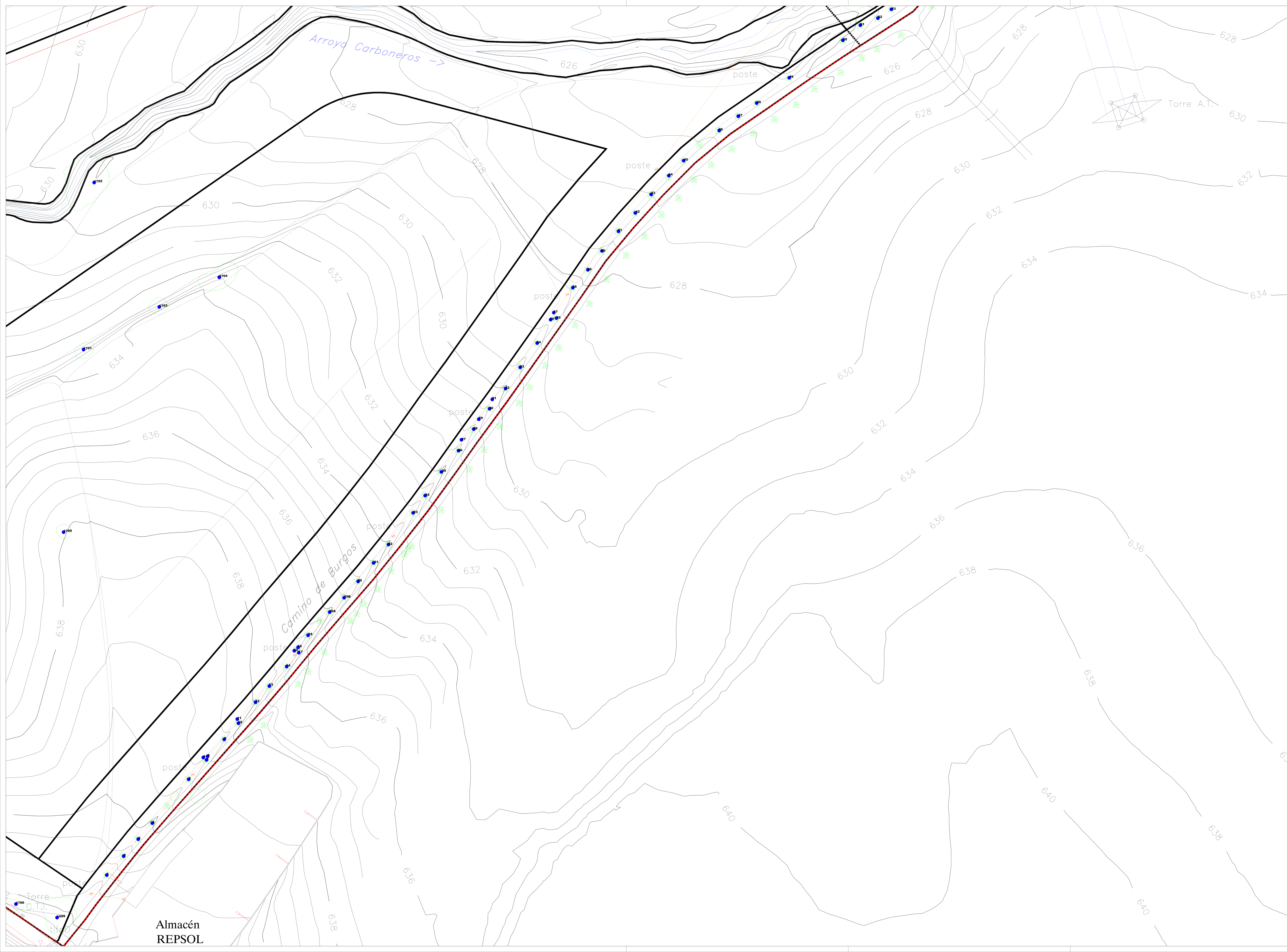

- LEYENDA
- Límite Termino Municipal
 - - - Límite del ámbito a ordenar
 - Localización de arbolado

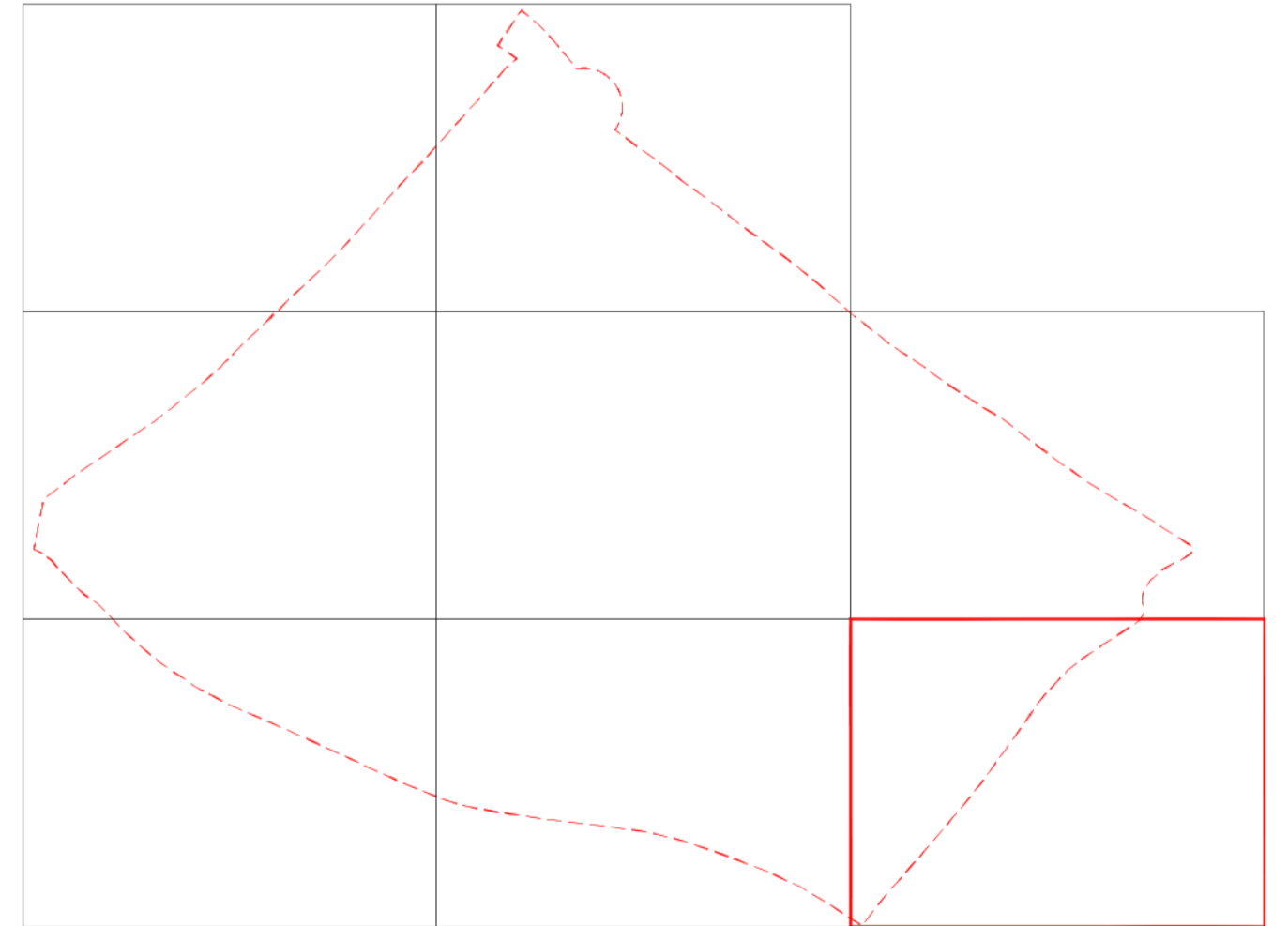

Almacén
REPSOL

P 1.8 DOCUMENTO AMBIENTAL ESTRATÉGICO
ANEXO V. Estudio de Arbolado
Localización de Arbolado

PROYECTO PLAN PARCIAL
 Suelo Urbanizable Sectorizado
 Sector S-2 "Escobares I"

Alcantara, SACRO
 Comisión Gestora del Sector S-2 "Escobares I"

NORO
 ESCALA 1:4000
 FECHA JUN 2024
 REF.

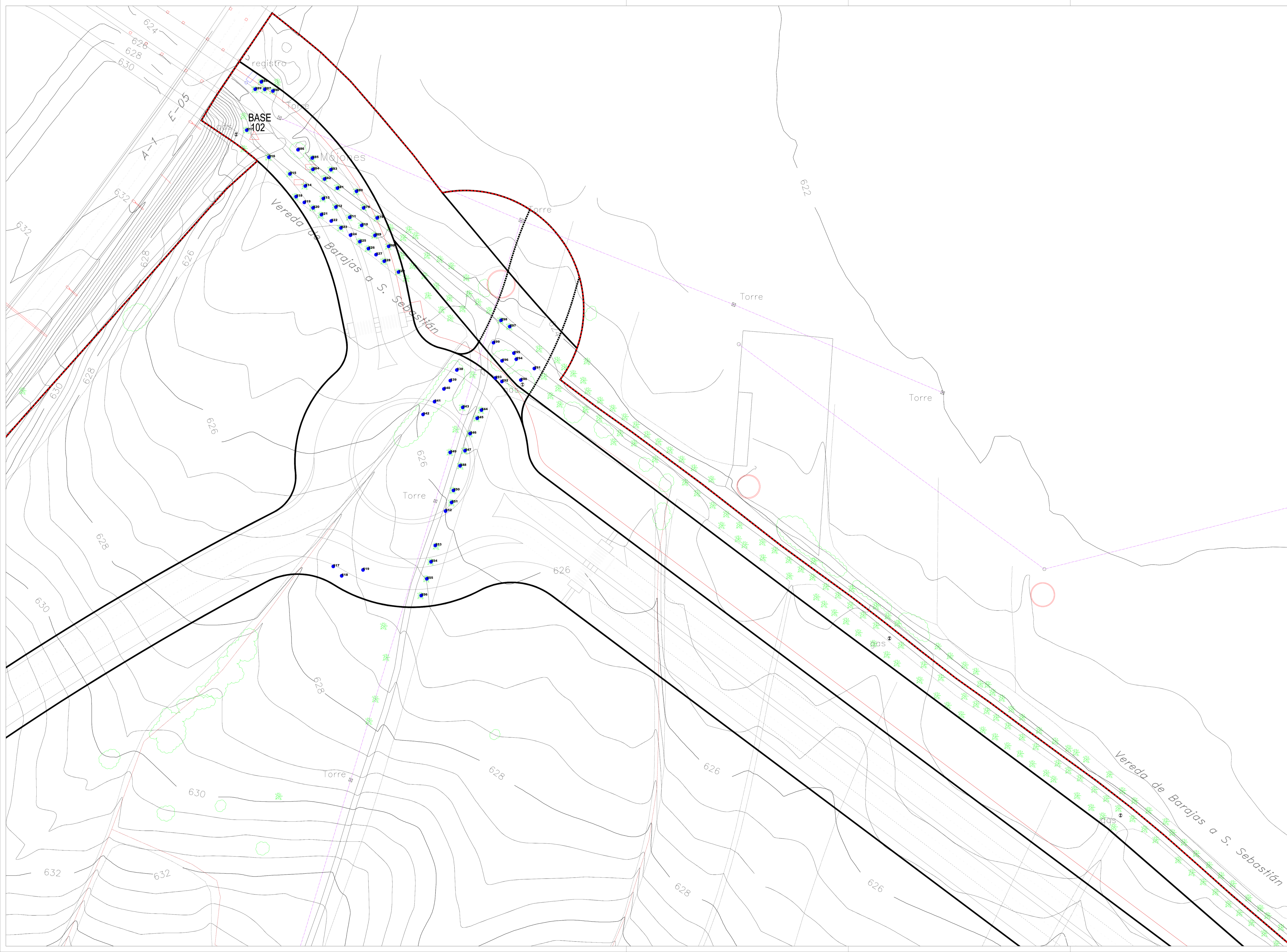

LEYENDA

- Límite Termino Municipal
- - - Límite del ámbito a ordenar
- Localización de arbolado

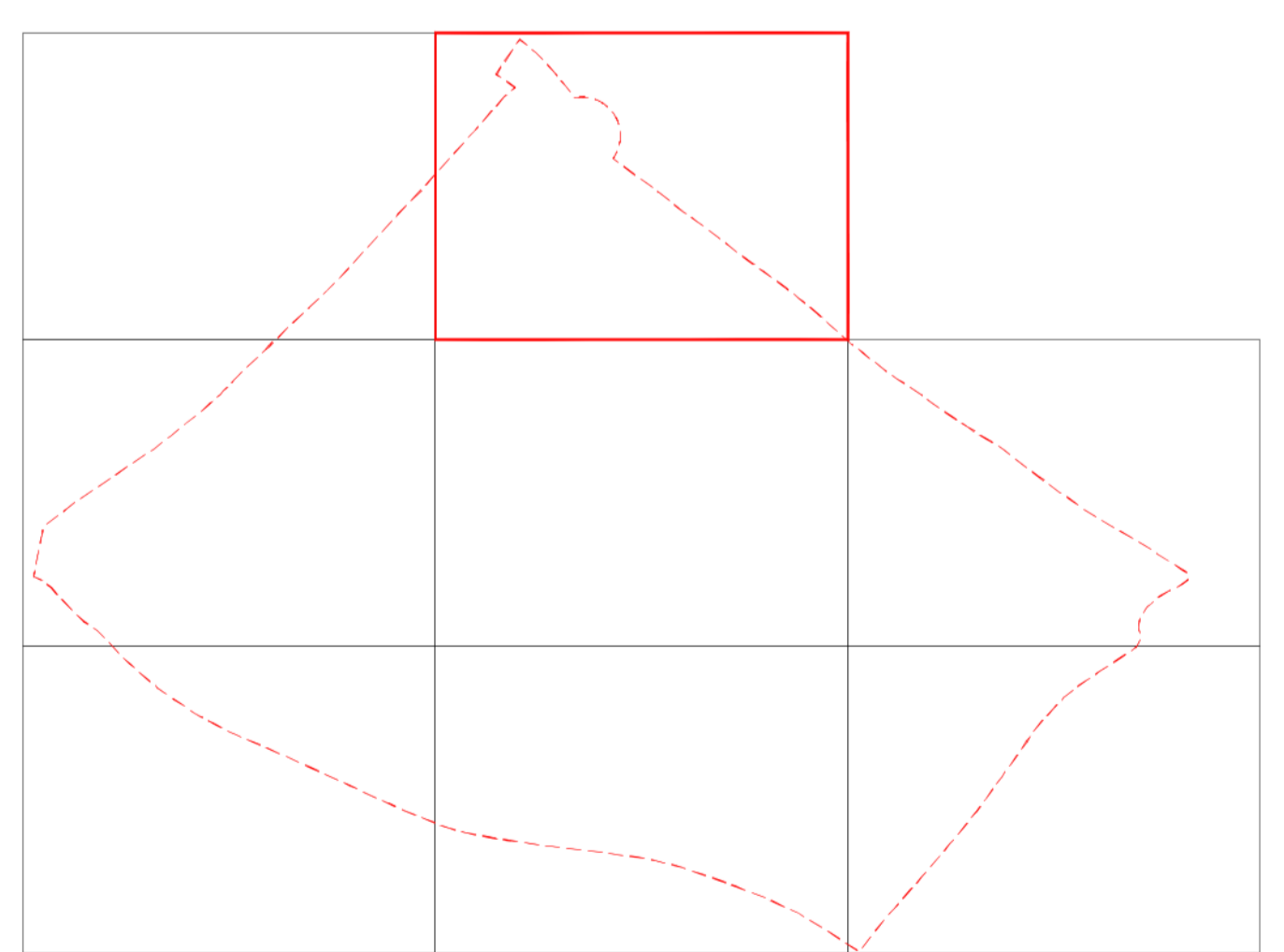

P 2.1	DOCUMENTO AMBIENTAL ESTRATÉGICO	NORTE	ESCALA	1:4000
	ANEXO V. Estudio de Arbolado	FECHA	JUN 2024	
	Localización de Árboles afectados	REF.		
PROYECTO	PLAN PARCIAL			
	Suelo Urbanizable Sectorizado			
	Sector S-2 "Escobares I"			
	Asamblea SACORD			
LA PROYECTO	Comisión Gestora del Sector S-2 "Escobares I"			

INGENIEROS ARQUITECTOS E.I.P.
LABORATORIO ANÁLISIS SIGMA
CALLE AVILA RODRIGUEZ
GUATEMALA



LEYENDA

- Límite Termino Municipal
- Límite del ámbito a ordenar
- Localización de arbolado

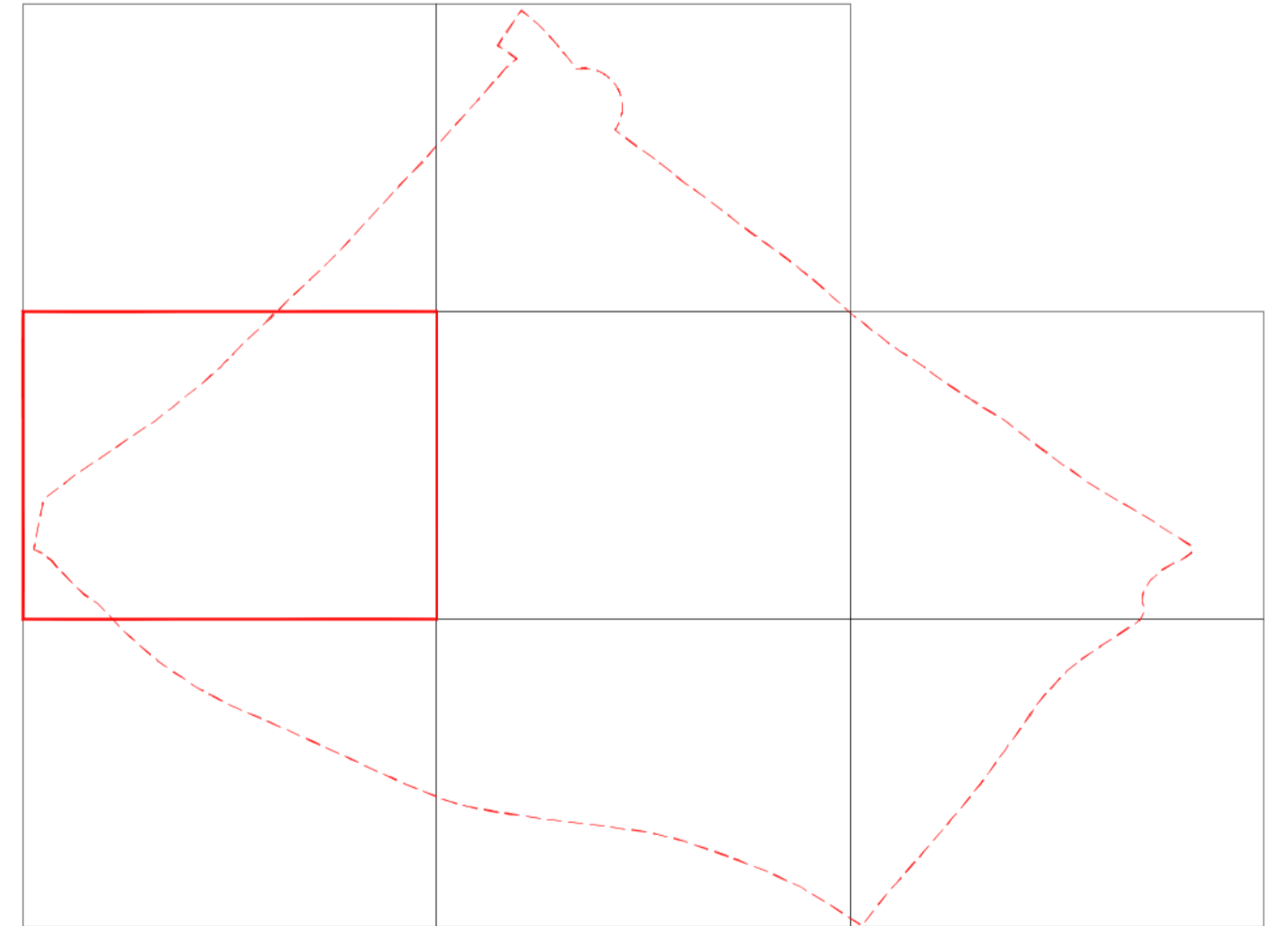

PLANO **P 2.2** DOCUMENTO AMBIENTAL ESTRATÉGICO
ANEXO V. Estudio de Arbolado
 Localización de Arbolado

PROYECTO PLAN PARCIAL
 Suelo Urbanizable Sectorizado
 Sector S-2 "Escobares I"

LA PROVINCIA: Comisión Gestora del Sector S-2 "Escobares I"

NOBRE
 ESCALA 1:4000
 FECHA JUN 2024
 REF. 13/000/2024

INSTITUCIÓN: **A**
 INSTITUCIÓN: **A**
 INSTITUCIÓN: **A**



LEYENDA

- Límite Termino Municipal
- - - Límite del ámbito a ordenar
- Localización de arbolado

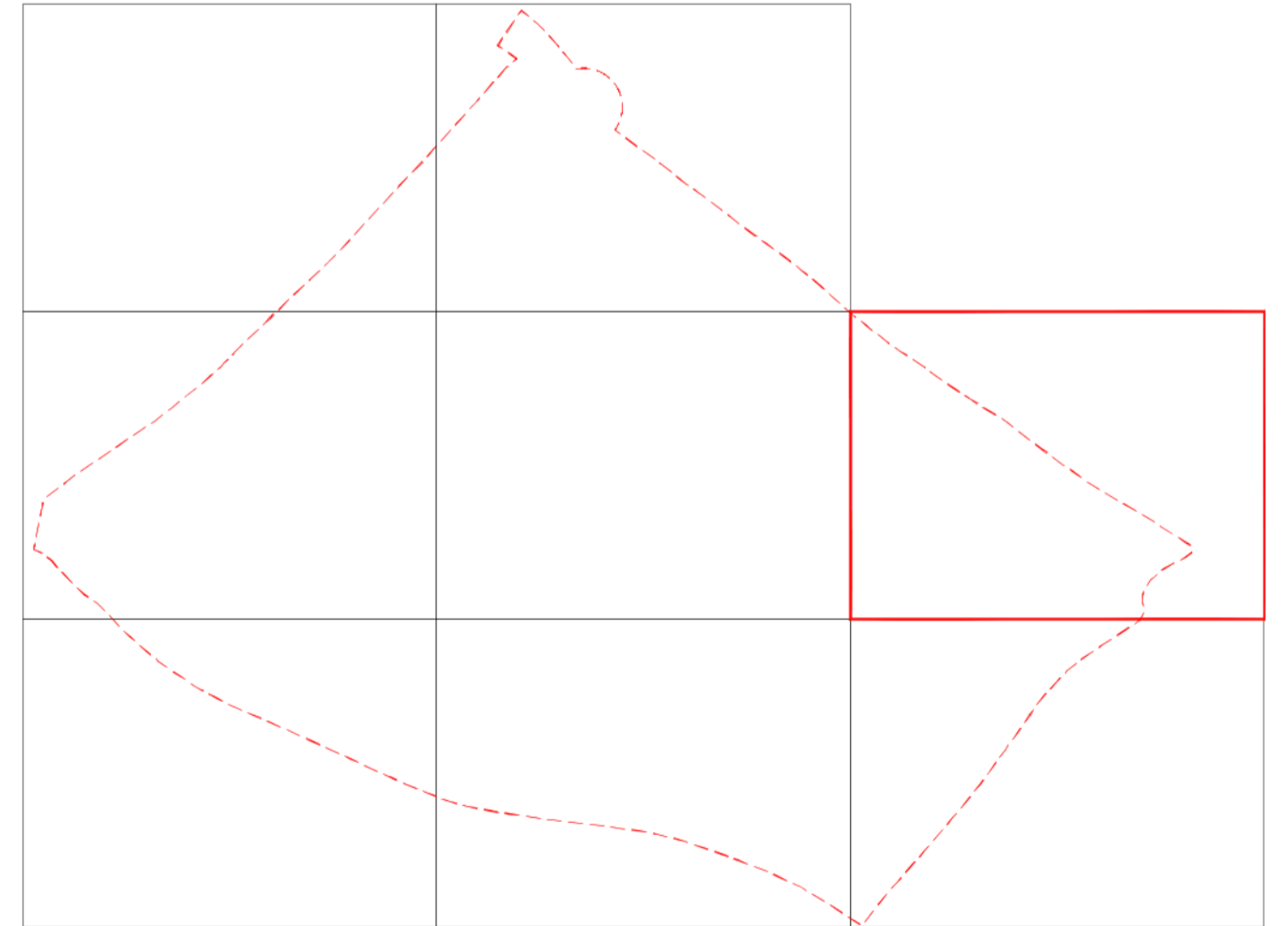

P 2.3 PROYECTO PLAN PARCIAL Suelo Urbanizable Sectorizado Sector S-2 "Escobares I" <small>Asamblea SACRO</small>	DOCUMENTO AMBIENTAL ESTRATÉGICO ANEXO V. Estudio de Arbolado Localización de Árboles afectados	NORO <small>ESCALA 1:4000 FECHA JUN 2024 REF. 13/000/2024</small>
	<small>LA PROYECTADA Comisión Gestora del Sector S-2 "Escobares I"</small>	



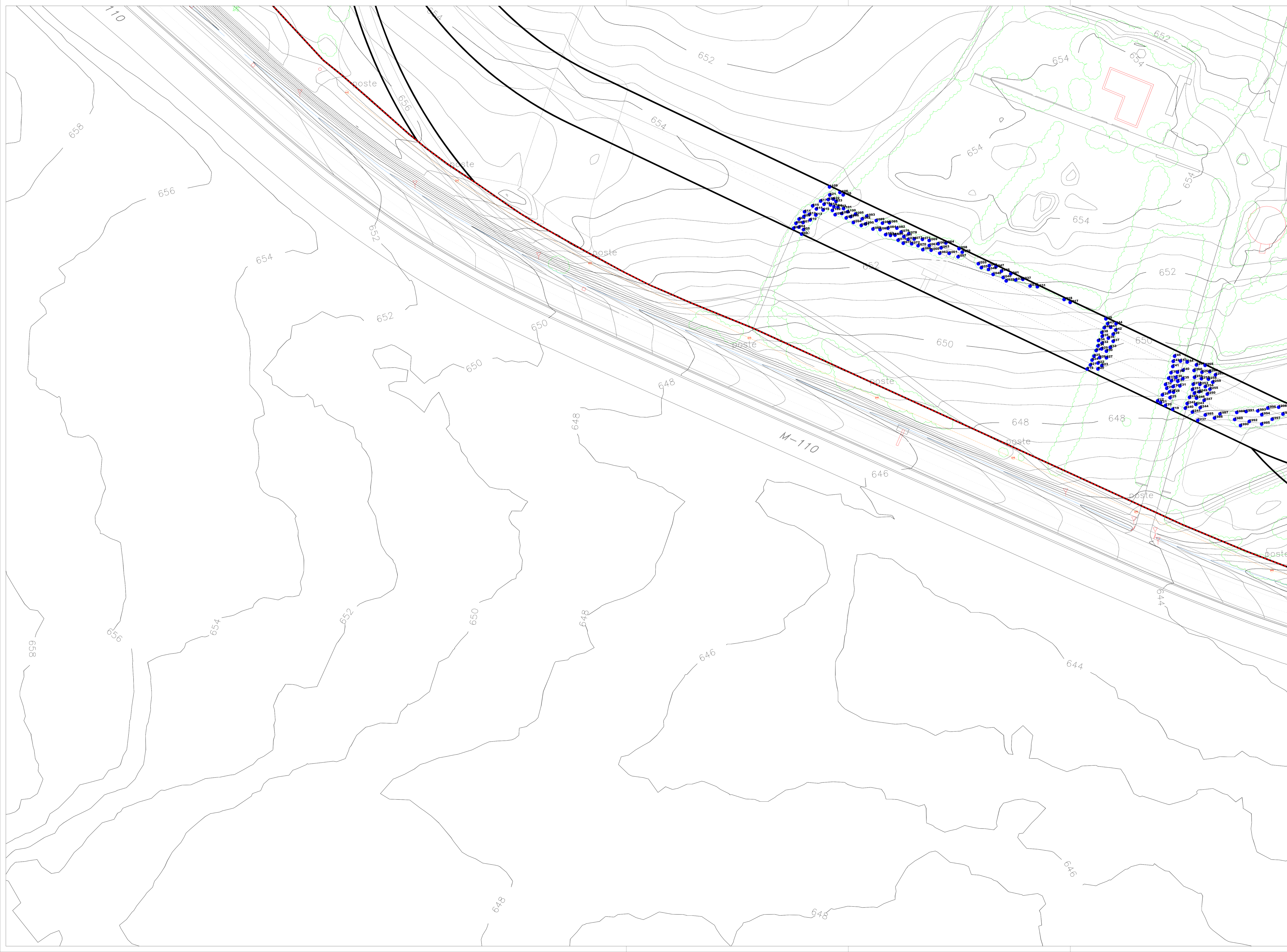

- LEYENDA
- Límite Termino Municipal
 - - - Límite del ámbito a ordenar
 - Localización de arbolado

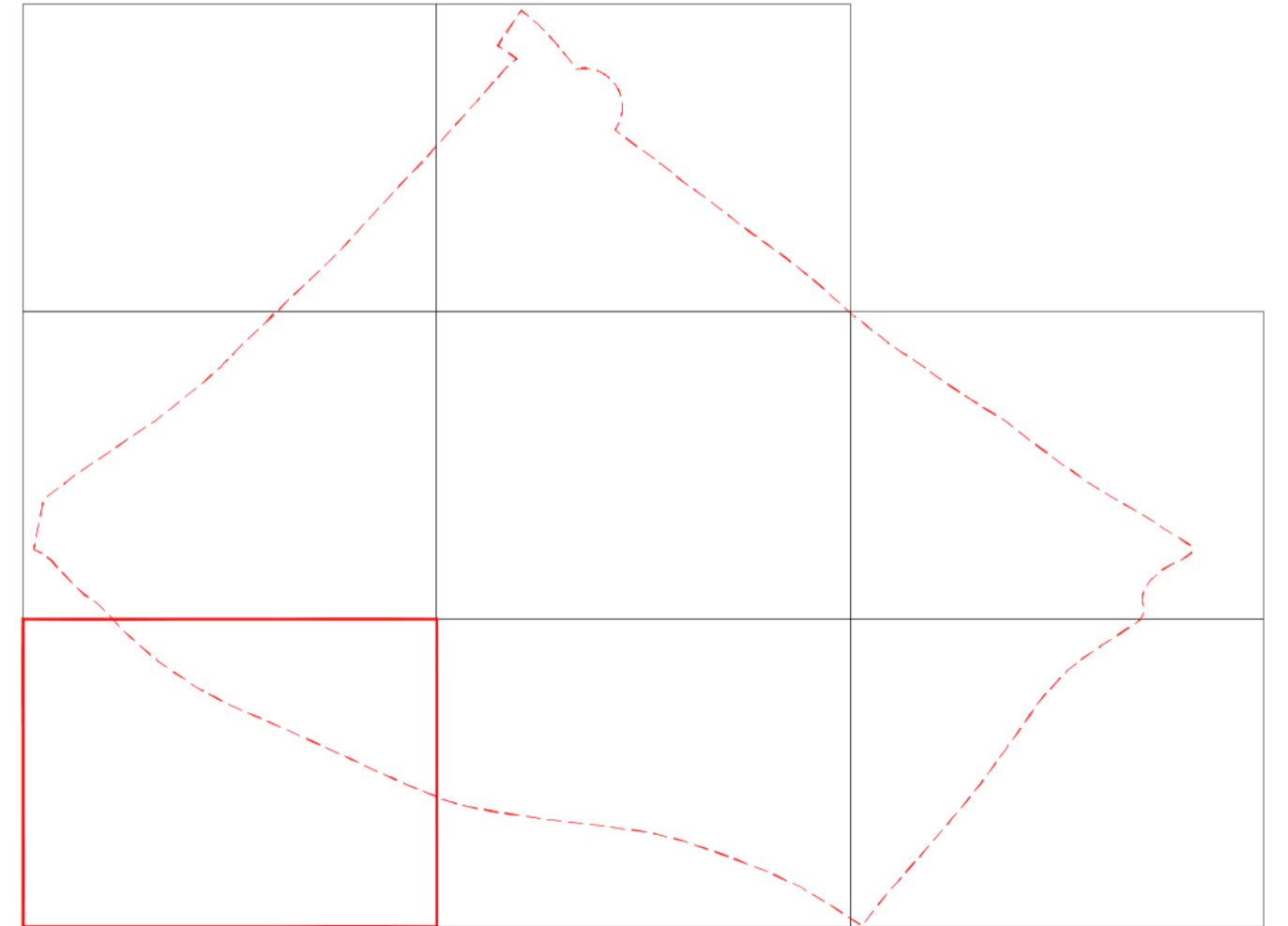

P 2.4 PROYECTO PLAN PARCIAL Suelo Urbanizable Sectorizado Sector S-2 "Escobares I" <small>Asamblea SACRO</small>	DOCUMENTO AMBIENTAL ESTRATÉGICO ANEXO V. Estudio de Arbolado Localización de Árboles afectados	NORO <small>ESCALA 1:4000</small> <small>FICHA 0001</small> <small>REF. 0001</small>
	<small>LA MUNICIPALIDAD DEL DISTRITO DE ESCOBARES</small> <small>COMISIÓN GESTORA DEL SECTOR S-2 "ESCOBARES I"</small>	

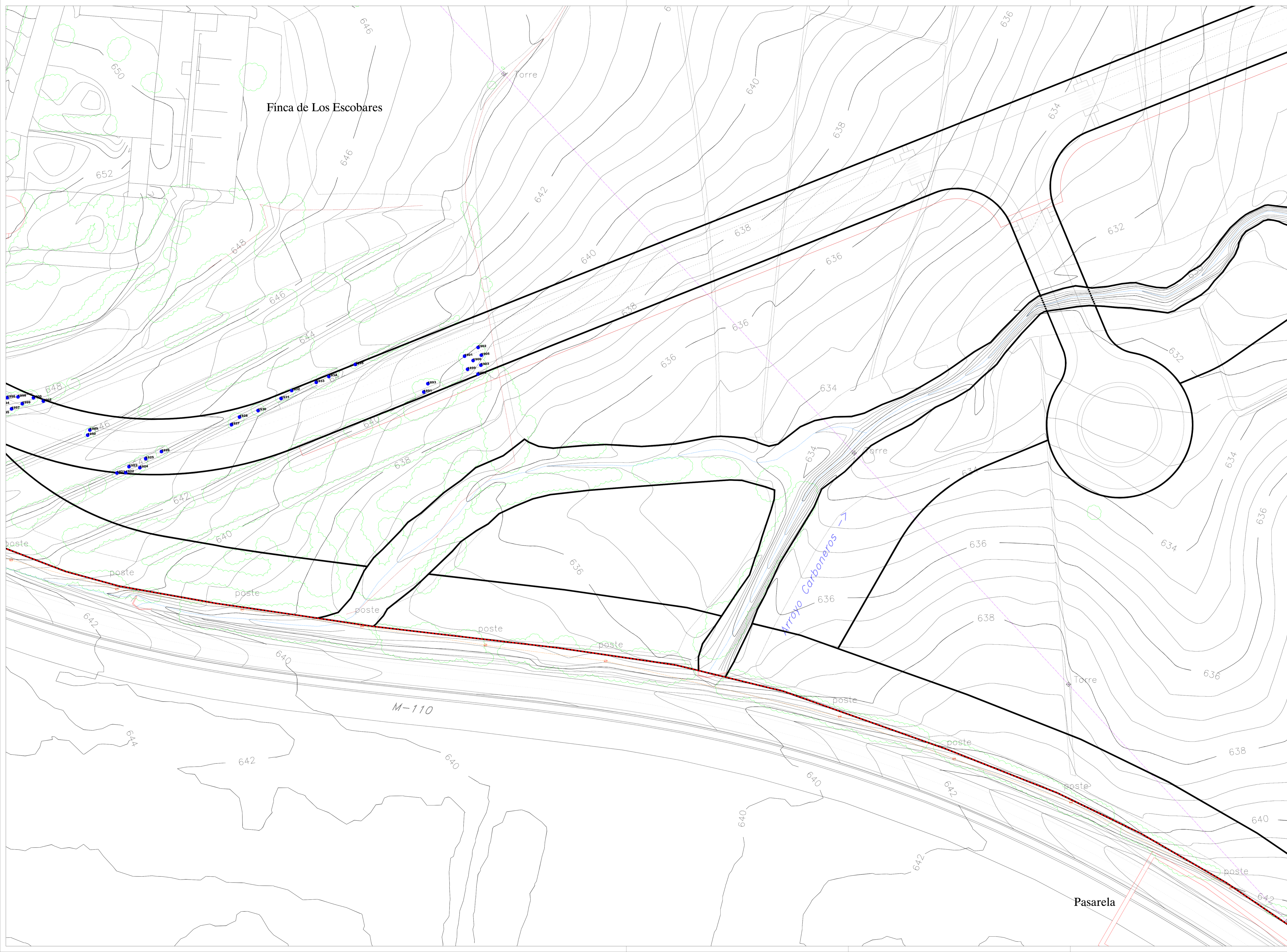

LEYENDA

- Límite Termino Municipal
- - - Límite del ámbito a ordenar
- Localización de arbolado

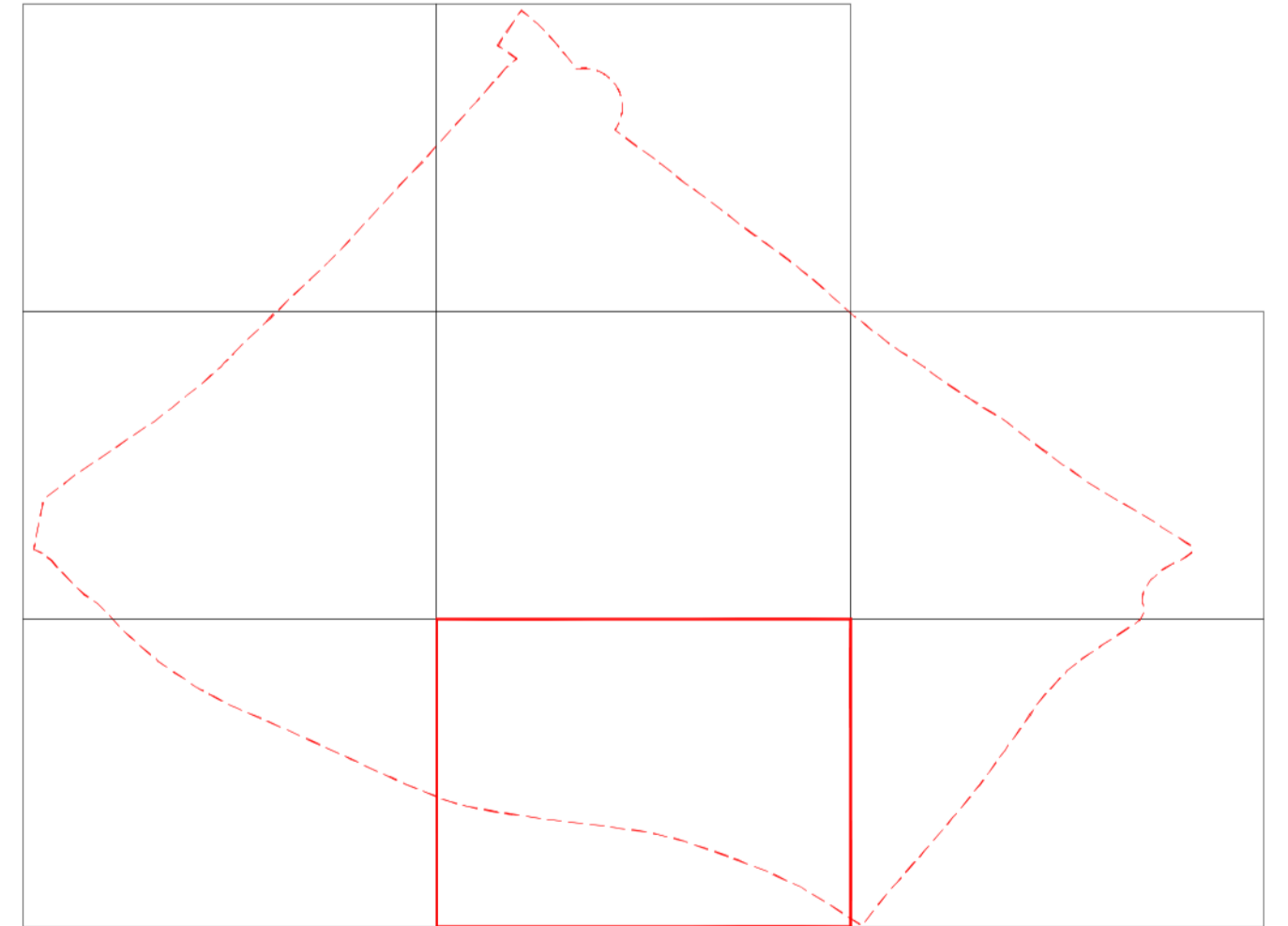

PLANO **P 25** DOCUMENTO AMBIENTAL ESTRATÉGICO
ANEXO V. Estudio de Arbolado
 Localización de Árboles afectados

PROYECTO PLAN PARCIAL
 Suelo Urbanizable Sectorizado
 Sector S-2 "Escobares I"

ESCALA 1:4000
 FECHA JUN 2024
 REF. 15/000/0000

LA PROYECTADA
 Comisión Gestora del Sector S-2 "Escobares I"

RESPONSABLE TÉCNICO
 Laboratorio Ambiental
 Luis Arturo Rodríguez
 Gustavo Ramos García