

LOCALIZACIÓN

UBICACIÓN

SECTOR S-2 "Escobares I"
Alcobendas (Madrid)

COORDENADAS (1)

X **448062.4386**Y **4486893.927**

CARACTERÍSTICAS

NOMBRE COMÚN

Arizónica

FAMILIA

Cupressaceae

ESPECIE

Cupressus arizonica

DIAMETRO DE TRONCO (2)

12 cm

GRADO DE PROTECCIÓN

NINGUNO

EDAD ESTIMADA

7

ESTADO FITOSANITARIO

Bueno

AFECCIONES

Tala

OBSERVACIONES

-

LOCALIZACIÓN

UBICACIÓN

SECTOR S-2 "Escobares I"
Alcobendas (Madrid)

COORDENADAS (1)

X **448058.5976**Y **4486891.691**

CARACTERÍSTICAS

NOMBRE COMÚN

Arizónica

FAMILIA

Cupressaceae

ESPECIE

Cupressus arizonica

DIAMETRO DE TRONCO (2)

12 cm

GRADO DE PROTECCIÓN

NINGUNO

EDAD ESTIMADA

7

ESTADO FITOSANITARIO

Bueno

AFECCIONES

Tala

OBSERVACIONES

-

LOCALIZACIÓN

UBICACIÓN

SECTOR S-2 "Escobares I"
Alcobendas (Madrid)

COORDENADAS (1)

X **448059.3783**Y **4486893.913**

CARACTERÍSTICAS

NOMBRE COMÚN

Arizónica

FAMILIA

Cupressaceae

ESPECIE

Cupressus arizonica

DIAMETRO DE TRONCO (2)

11 cm

GRADO DE PROTECCIÓN

NINGUNO

EDAD ESTIMADA

7

ESTADO FITOSANITARIO

Bueno

AFECCIONES

Tala

OBSERVACIONES

-

LOCALIZACIÓN

UBICACIÓN

SECTOR S-2 "Escobares I"
Alcobendas (Madrid)

COORDENADAS (1)

X **448059.8752**Y **4486895.781**

CARACTERÍSTICAS

NOMBRE COMÚN

Arizónica

FAMILIA

Cupressaceae

ESPECIE

Cupressus arizonica

DIAMETRO DE TRONCO (2)

12 cm

GRADO DE PROTECCIÓN

NINGUNO

EDAD ESTIMADA

7

ESTADO FITOSANITARIO

Bueno

AFECCIONES

Tala

OBSERVACIONES

-

LOCALIZACIÓN

UBICACIÓN

SECTOR S-2 "Escobares I"
Alcobendas (Madrid)

COORDENADAS (1)

X **448057.5093**Y **4486895.615**

CARACTERÍSTICAS

NOMBRE COMÚN

Arizónica

FAMILIA

Cupressaceae

ESPECIE

Cupressus arizonica

DIAMETRO DE TRONCO (2)

20 cm

GRADO DE PROTECCIÓN

NINGUNO

EDAD ESTIMADA

12

ESTADO FITOSANITARIO

Bueno

AFECCIONES

Tala

OBSERVACIONES

-

SECTOR S-2 "Escobares I", Alcobendas (Madrid)

LOCALIZACIÓN

UBICACIÓN

SECTOR S-2 "Escobares I"
Alcobendas (Madrid)

COORDENADAS (1)

X **448056.6812**Y **4486893.393**

CARACTERÍSTICAS

NOMBRE COMÚN

Arizónica

FAMILIA

Cupressaceae

ESPECIE

Cupressus arizonica

DIAMETRO DE TRONCO (2)

16 cm

GRADO DE PROTECCIÓN

NINGUNO

EDAD ESTIMADA

10

ESTADO FITOSANITARIO

Bueno

AFECCIONES

Tala

OBSERVACIONES

-

LOCALIZACIÓN

UBICACIÓN

SECTOR S-2 "Escobares I"
Alcobendas (Madrid)

COORDENADAS (1)

X **448054.2444**Y **4486893.606**

CARACTERÍSTICAS

NOMBRE COMÚN

Arizónica

FAMILIA

Cupressaceae

ESPECIE

Cupressus arizonica

DIAMETRO DE TRONCO (2)

14 cm

GRADO DE PROTECCIÓN

NINGUNO

EDAD ESTIMADA

9

ESTADO FITOSANITARIO

Bueno

AFECCIONES

Tala

OBSERVACIONES

-

SECTOR S-2 "Escobares I", Alcobendas (Madrid)

LOCALIZACIÓN

UBICACIÓN

SECTOR S-2 "Escobares I"
Alcobendas (Madrid)

COORDENADAS (1)

X **448055.38**Y **4486896.513**

CARACTERÍSTICAS

NOMBRE COMÚN

Arizónica

FAMILIA

Cupressaceae

ESPECIE

Cupressus arizonica

DIAMETRO DE TRONCO (2)

16 cm

GRADO DE PROTECCIÓN

NINGUNO

EDAD ESTIMADA

9

ESTADO FITOSANITARIO

Bueno

AFECCIONES

Tala

OBSERVACIONES

-

(1) Coordenadas obtenidas mediante GPS
(2) Medido al nivel del suelo, tal como establece el artículo 1 de la Ley de Protección y Fomento del arbolado urbano en la Comunidad de Madrid

LOCALIZACIÓN

UBICACIÓN

SECTOR S-2 "Escobares I"
Alcobendas (Madrid)

COORDENADAS (1)

X **448051.7365**Y **4486895.355**

CARACTERÍSTICAS

NOMBRE COMÚN

Arizónica

FAMILIA

Cupressaceae

ESPECIE

Cupressus arizonica

DIAMETRO DE TRONCO (2)

23 cm

GRADO DE PROTECCIÓN

D>20cm

EDAD ESTIMADA

14

ESTADO FITOSANITARIO

Bueno

AFECCIONES

Tala

OBSERVACIONES

-

LOCALIZACIÓN

UBICACIÓN

SECTOR S-2 "Escobares I"
Alcobendas (Madrid)

COORDENADAS (1)

X **448050.2377**Y **4486894.843**

CARACTERÍSTICAS

NOMBRE COMÚN

Arizónica

FAMILIA

Cupressaceae

ESPECIE

Cupressus arizonica

DIAMETRO DE TRONCO (2)

20 cm

GRADO DE PROTECCIÓN

D>20cm

EDAD ESTIMADA

12

ESTADO FITOSANITARIO

Bueno

AFECCIONES

Tala

OBSERVACIONES

-

(1) Coordenadas obtenidas mediante GPS
(2) Medido al nivel del suelo, tal como establece el artículo 1 de la Ley de Protección y Fomento del arbolado urbano en la Comunidad de Madrid

SECTOR S-2 "Escobares I", Alcobendas (Madrid)

LOCALIZACIÓN

UBICACIÓN

SECTOR S-2 "Escobares I"
Alcobendas (Madrid)

COORDENADAS (1)

X **448050.5926**Y **4486897.089**

CARACTERÍSTICAS

NOMBRE COMÚN

Arizónica

FAMILIA

Cupressaceae

ESPECIE

Cupressus arizonica

DIAMETRO DE TRONCO (2)

13 cm

GRADO DE PROTECCIÓN

NINGUNO

EDAD ESTIMADA

8

ESTADO FITOSANITARIO

Bueno

AFECCIONES

Tala

OBSERVACIONES

-

LOCALIZACIÓN

UBICACIÓN

SECTOR S-2 "Escobares I"
Alcobendas (Madrid)

COORDENADAS (1)

X **448052.1387**Y **4486898.05**

CARACTERÍSTICAS

NOMBRE COMÚN

Arizónica

FAMILIA

Cupressaceae

ESPECIE

Cupressus arizonica

DIAMETRO DE TRONCO (2)

12 cm

GRADO DE PROTECCIÓN

NINGUNO

EDAD ESTIMADA

7

ESTADO FITOSANITARIO

Bueno

AFECCIONES

Tala

OBSERVACIONES

-

LOCALIZACIÓN

UBICACIÓN

SECTOR S-2 "Escobares I"
Alcobendas (Madrid)

COORDENADAS (1)

X **448047.5406**Y **4486895.836**

CARACTERÍSTICAS

NOMBRE COMÚN

Arizónica

FAMILIA

Cupressaceae

ESPECIE

Cupressus arizonica

DIAMETRO DE TRONCO (2)

21 cm

GRADO DE PROTECCIÓN

D>20cm

EDAD ESTIMADA

12

ESTADO FITOSANITARIO

Bueno

AFECCIONES

Tala

OBSERVACIONES

-

LOCALIZACIÓN

UBICACIÓN

SECTOR S-2 "Escobares I"
Alcobendas (Madrid)

COORDENADAS (1)

X **448048.274**Y **4486898.744**

CARACTERÍSTICAS

NOMBRE COMÚN

Arizónica

FAMILIA

Cupressaceae

ESPECIE

Cupressus arizonica

DIAMETRO DE TRONCO (2)

14 cm

GRADO DE PROTECCIÓN

NINGUNO

EDAD ESTIMADA

9

ESTADO FITOSANITARIO

Bueno

AFECCIONES

Tala

OBSERVACIONES

-

LOCALIZACIÓN

UBICACIÓN

SECTOR S-2 "Escobares I"
Alcobendas (Madrid)

COORDENADAS (1)

X **448046.6415**Y **4486897.845**

CARACTERÍSTICAS

NOMBRE COMÚN

Arizónica

FAMILIA

Cupressaceae

ESPECIE

Cupressus arizonica

DIAMETRO DE TRONCO (2)

12 cm

GRADO DE PROTECCIÓN

NINGUNO

EDAD ESTIMADA

7

ESTADO FITOSANITARIO

Bueno

AFECCIONES

Tala

OBSERVACIONES

-

LOCALIZACIÓN

UBICACIÓN

SECTOR S-2 "Escobares I"
Alcobendas (Madrid)

COORDENADAS (1)

X **448045.0801**Y **4486897.42**

CARACTERÍSTICAS

NOMBRE COMÚN

Arizónica

FAMILIA

Cupressaceae

ESPECIE

Cupressus arizonica

DIAMETRO DE TRONCO (2)

13 cm

GRADO DE PROTECCIÓN

NINGUNO

EDAD ESTIMADA

8

ESTADO FITOSANITARIO

Bueno

AFECCIONES

Tala

OBSERVACIONES

-

LOCALIZACIÓN

UBICACIÓN

SECTOR S-2 "Escobares I"
Alcobendas (Madrid)

COORDENADAS (1)

X **448041.3183**Y **4486898.507**

CARACTERÍSTICAS

NOMBRE COMÚN

Arizónica

FAMILIA

Cupressaceae

ESPECIE

Cupressus arizonica

DIAMETRO DE TRONCO (2)

11 cm

GRADO DE PROTECCIÓN

NINGUNO

EDAD ESTIMADA

6

ESTADO FITOSANITARIO

Bueno

AFECCIONES

Tala

OBSERVACIONES

-

LOCALIZACIÓN

UBICACIÓN

SECTOR S-2 "Escobares I"
Alcobendas (Madrid)

COORDENADAS (1)

X **448043.5896**Y **4486898.909**

CARACTERÍSTICAS

NOMBRE COMÚN

Arizónica

FAMILIA

Cupressaceae

ESPECIE

Cupressus arizonica

DIAMETRO DE TRONCO (2)

22 cm

GRADO DE PROTECCIÓN

D>20cm

EDAD ESTIMADA

13

ESTADO FITOSANITARIO

Bueno

AFECCIONES

Tala

OBSERVACIONES

-

LOCALIZACIÓN

UBICACIÓN

SECTOR S-2 "Escobares I"
Alcobendas (Madrid)

COORDENADAS (1)

X **448045.6005**Y **4486899.524**

CARACTERÍSTICAS

NOMBRE COMÚN

Arizónica

FAMILIA

Cupressaceae

ESPECIE

Cupressus arizonica

DIAMETRO DE TRONCO (2)

21 cm

GRADO DE PROTECCIÓN

D>20cm

EDAD ESTIMADA

12

ESTADO FITOSANITARIO

Bueno

AFECCIONES

Tala

OBSERVACIONES

-

LOCALIZACIÓN

UBICACIÓN

SECTOR S-2 "Escobares I"
Alcobendas (Madrid)

COORDENADAS (1)

X **448044.181**Y **4486900.635**

CARACTERÍSTICAS

NOMBRE COMÚN

Arizónica

FAMILIA

Cupressaceae

ESPECIE

Cupressus arizonica

DIAMETRO DE TRONCO (2)

17 cm

GRADO DE PROTECCIÓN

NINGUNO

EDAD ESTIMADA

10

ESTADO FITOSANITARIO

Bueno

AFECCIONES

Tala

OBSERVACIONES

-

LOCALIZACIÓN

UBICACIÓN

SECTOR S-2 "Escobares I"
Alcobendas (Madrid)

COORDENADAS (1)

X **448040.372**Y **4486899.997**

CARACTERÍSTICAS

NOMBRE COMÚN

Arizónica

FAMILIA

Cupressaceae

ESPECIE

Cupressus arizonica

DIAMETRO DE TRONCO (2)

24 cm

GRADO DE PROTECCIÓN

D>20cm

EDAD ESTIMADA

15

ESTADO FITOSANITARIO

Bueno

AFECCIONES

Tala

OBSERVACIONES

-

LOCALIZACIÓN

UBICACIÓN

SECTOR S-2 "Escobares I"
Alcobendas (Madrid)

COORDENADAS (1)

X **448042.2647**Y **4486901.06**

CARACTERÍSTICAS

NOMBRE COMÚN

Arizónica

FAMILIA

Cupressaceae

ESPECIE

Cupressus arizonica

DIAMETRO DE TRONCO (2)

21 cm

GRADO DE PROTECCIÓN

D>20cm

EDAD ESTIMADA

13

ESTADO FITOSANITARIO

Bueno

AFECCIONES

Tala

OBSERVACIONES

-

LOCALIZACIÓN

UBICACIÓN

SECTOR S-2 "Escobares I"
Alcobendas (Madrid)

COORDENADAS (1)

X **448040.8756**Y **4486901.233**

CARACTERÍSTICAS

NOMBRE COMÚN

Arizónica

FAMILIA

Cupressaceae

ESPECIE

Cupressus arizonica

DIAMETRO DE TRONCO (2)

15 cm

GRADO DE PROTECCIÓN

NINGUNO

EDAD ESTIMADA

9

ESTADO FITOSANITARIO

Bueno

AFECCIONES

Tala

OBSERVACIONES

-

LOCALIZACIÓN

UBICACIÓN

SECTOR S-2 "Escobares I"
Alcobendas (Madrid)

COORDENADAS (1)

X **448044.0579**Y **4486905.317**

CARACTERÍSTICAS

NOMBRE COMÚN

Arizónica

FAMILIA

Cupressaceae

ESPECIE

Cupressus arizonica

DIAMETRO DE TRONCO (2)

16 cm

GRADO DE PROTECCIÓN

NINGUNO

EDAD ESTIMADA

10

ESTADO FITOSANITARIO

Bueno

AFECCIONES

Tala

OBSERVACIONES

-

LOCALIZACIÓN

UBICACIÓN

SECTOR S-2 "Escobares I"
Alcobendas (Madrid)

COORDENADAS (1)

X **448042.9391**Y **4486906.128**

CARACTERÍSTICAS

NOMBRE COMÚN

Arizónica

FAMILIA

Cupressaceae

ESPECIE

Cupressus arizonica

DIAMETRO DE TRONCO (2)

17 cm

GRADO DE PROTECCIÓN

NINGUNO

EDAD ESTIMADA

10

ESTADO FITOSANITARIO

Bueno

AFECCIONES

Tala

OBSERVACIONES

-

LOCALIZACIÓN

UBICACIÓN

SECTOR S-2 "Escobares I"
Alcobendas (Madrid)

COORDENADAS (1)

X **448042.5953**Y **4486907.294**

CARACTERÍSTICAS

NOMBRE COMÚN

Arizónica

FAMILIA

Cupressaceae

ESPECIE

Cupressus arizonica

DIAMETRO DE TRONCO (2)

19 cm

GRADO DE PROTECCIÓN

NINGUNO

EDAD ESTIMADA

11

ESTADO FITOSANITARIO

Bueno

AFECCIONES

Tala

OBSERVACIONES

-

LOCALIZACIÓN

UBICACIÓN

SECTOR S-2 "Escobares I"
Alcobendas (Madrid)

COORDENADAS (1)

X **448041.3194**Y **4486908.17**

CARACTERÍSTICAS

NOMBRE COMÚN

Arizónica

FAMILIA

Cupressaceae

ESPECIE

Cupressus arizonica

DIAMETRO DE TRONCO (2)

22 cm

GRADO DE PROTECCIÓN

D>20cm

EDAD ESTIMADA

13

ESTADO FITOSANITARIO

Bueno

AFECCIONES

Tala

OBSERVACIONES

-

LOCALIZACIÓN

UBICACIÓN

SECTOR S-2 "Escobares I"
Alcobendas (Madrid)

COORDENADAS (1)

X **448039.3835**Y **4486908.018**

CARACTERÍSTICAS

NOMBRE COMÚN

Arizónica

FAMILIA

Cupressaceae

ESPECIE

Cupressus arizonica

DIAMETRO DE TRONCO (2)

22 cm

GRADO DE PROTECCIÓN

D>20cm

EDAD ESTIMADA

13

ESTADO FITOSANITARIO

Bueno

AFECCIONES

Tala

OBSERVACIONES

-

LOCALIZACIÓN

UBICACIÓN

SECTOR S-2 "Escobares I"
Alcobendas (Madrid)

COORDENADAS (1)

X **448040.5393**Y **4486910.284**

CARACTERÍSTICAS

NOMBRE COMÚN

Arizónica

FAMILIA

Cupressaceae

ESPECIE

Cupressus arizonica

DIAMETRO DE TRONCO (2)

23 cm

GRADO DE PROTECCIÓN

D>20cm

EDAD ESTIMADA

14

ESTADO FITOSANITARIO

Bueno

AFECCIONES

Se Mantiene

OBSERVACIONES

-

SECTOR S-2 "Escobares I", Alcobendas (Madrid)

LOCALIZACIÓN

UBICACIÓN

SECTOR S-2 "Escobares I"
Alcobendas (Madrid)

COORDENADAS (1)

X **448042.6859**Y **4486909.268**

CARACTERÍSTICAS

NOMBRE COMÚN

Arizónica

FAMILIA

Cupressaceae

ESPECIE

Cupressus arizonica

DIAMETRO DE TRONCO (2)

12 cm

GRADO DE PROTECCIÓN

NINGUNO

EDAD ESTIMADA

7

ESTADO FITOSANITARIO

Bueno

AFECCIONES

Se Mantiene

OBSERVACIONES

-

LOCALIZACIÓN

UBICACIÓN

SECTOR S-2 "Escobares I"
Alcobendas (Madrid)

COORDENADAS (1)

X **448044.433**Y **4486907.887**

CARACTERÍSTICAS

NOMBRE COMÚN

Arizónica

FAMILIA

Cupressaceae

ESPECIE

Cupressus arizonica

DIAMETRO DE TRONCO (2)

12 cm

GRADO DE PROTECCIÓN

NINGUNO

EDAD ESTIMADA

7

ESTADO FITOSANITARIO

Bueno

AFECCIONES

Se Mantiene

OBSERVACIONES

-

LOCALIZACIÓN

UBICACIÓN

SECTOR S-2 "Escobares I"
Alcobendas (Madrid)

COORDENADAS (1)

X **448046.5245**Y **4486907.557**

CARACTERÍSTICAS

NOMBRE COMÚN

Arizónica

FAMILIA

Cupressaceae

ESPECIE

Cupressus arizonica

DIAMETRO DE TRONCO (2)

18 cm

GRADO DE PROTECCIÓN

NINGUNO

EDAD ESTIMADA

11

ESTADO FITOSANITARIO

Bueno

AFECCIONES

Se Mantiene

OBSERVACIONES

-

LOCALIZACIÓN

UBICACIÓN

SECTOR S-2 "Escobares I"
Alcobendas (Madrid)

COORDENADAS (1)

X **448046.834**Y **4486906.188**

CARACTERÍSTICAS

NOMBRE COMÚN

Arizónica

FAMILIA

Cupressaceae

ESPECIE

Cupressus arizonica

DIAMETRO DE TRONCO (2)

19 cm

GRADO DE PROTECCIÓN

NINGUNO

EDAD ESTIMADA

11

ESTADO FITOSANITARIO

Bueno

AFECCIONES

Se Mantiene

OBSERVACIONES

-

LOCALIZACIÓN

UBICACIÓN

SECTOR S-2 "Escobares I"
Alcobendas (Madrid)

COORDENADAS (1)

X **448044.5274**Y **4486910.056**

CARACTERÍSTICAS

NOMBRE COMÚN

Arizónica

FAMILIA

Cupressaceae

ESPECIE

Cupressus arizonica

DIAMETRO DE TRONCO (2)

20 cm

GRADO DE PROTECCIÓN

D>20cm

EDAD ESTIMADA

12

ESTADO FITOSANITARIO

Bueno

AFECCIONES

Se Mantiene

OBSERVACIONES

-

LOCALIZACIÓN

UBICACIÓN

SECTOR S-2 "Escobares I"
Alcobendas (Madrid)

COORDENADAS (1)

X **448042.8605**Y **4486910.779**

CARACTERÍSTICAS

NOMBRE COMÚN

Arizónica

FAMILIA

Cupressaceae

ESPECIE

Cupressus arizonica

DIAMETRO DE TRONCO (2)

20 cm

GRADO DE PROTECCIÓN

D>20cm

EDAD ESTIMADA

12

ESTADO FITOSANITARIO

Bueno

AFECCIONES

Se Mantiene

OBSERVACIONES

-

(1) Coordenadas obtenidas mediante GPS
(2) Medido al nivel del suelo, tal como establece el artículo 1 de la Ley de Protección y Fomento del arbolado urbano en la Comunidad de Madrid

LOCALIZACIÓN

UBICACIÓN

SECTOR S-2 "Escobares I"
Alcobendas (Madrid)

COORDENADAS (1)

X **448042.2826**Y **4486912.032**

CARACTERÍSTICAS

NOMBRE COMÚN

Arizónica

FAMILIA

Cupressaceae

ESPECIE

Cupressus arizonica

DIAMETRO DE TRONCO (2)

21 cm

GRADO DE PROTECCIÓN

D>20cm

EDAD ESTIMADA

13

ESTADO FITOSANITARIO

Bueno

AFECCIONES

Se Mantiene

OBSERVACIONES

-

(1) Coordenadas obtenidas mediante GPS
(2) Medido al nivel del suelo, tal como establece el artículo 1 de la Ley de Protección y Fomento del arbolado urbano en la Comunidad de Madrid

LOCALIZACIÓN

UBICACIÓN

SECTOR S-2 "Escobares I"
Alcobendas (Madrid)

COORDENADAS (1)

X **448044.7161**Y **4486912.413**

CARACTERÍSTICAS

NOMBRE COMÚN

Arizónica

FAMILIA

Cupressaceae

ESPECIE

Cupressus arizonica

DIAMETRO DE TRONCO (2)

19 cm

GRADO DE PROTECCIÓN

NINGUNO

EDAD ESTIMADA

12

ESTADO FITOSANITARIO

Bueno

AFECCIONES

Se Mantiene

OBSERVACIONES

-

SECTOR S-2 "Escobares I", Alcobendas (Madrid)

LOCALIZACIÓN

UBICACIÓN

SECTOR S-2 "Escobares I"
Alcobendas (Madrid)

COORDENADAS (1)

X **448046.6346**Y **4486911.942**

CARACTERÍSTICAS

NOMBRE COMÚN

Arizónica

FAMILIA

Cupressaceae

ESPECIE

Cupressus arizonica

DIAMETRO DE TRONCO (2)

12 cm

GRADO DE PROTECCIÓN

NINGUNO

EDAD ESTIMADA

7

ESTADO FITOSANITARIO

Bueno

AFECCIONES

Se Mantiene

OBSERVACIONES

-

(1) Coordenadas obtenidas mediante GPS
(2) Medido al nivel del suelo, tal como establece el artículo 1 de la Ley de Protección y Fomento del arbolado urbano en la Comunidad de Madrid

LOCALIZACIÓN

UBICACIÓN

SECTOR S-2 "Escobares I"
Alcobendas (Madrid)

COORDENADAS (1)

X **448048.3958**Y **4486909.977**

CARACTERÍSTICAS

NOMBRE COMÚN

Arizónica

FAMILIA

Cupressaceae

ESPECIE

Cupressus arizonica

DIAMETRO DE TRONCO (2)

12 cm

GRADO DE PROTECCIÓN

NINGUNO

EDAD ESTIMADA

7

ESTADO FITOSANITARIO

Bueno

AFECCIONES

Se Mantiene

OBSERVACIONES

-

LOCALIZACIÓN

UBICACIÓN

SECTOR S-2 "Escobares I"
Alcobendas (Madrid)

COORDENADAS (1)

X **448049.3332**Y **4486911.676**

CARACTERÍSTICAS

NOMBRE COMÚN

Arizónica

FAMILIA

Cupressaceae

ESPECIE

Cupressus arizonica

DIAMETRO DE TRONCO (2)

11 cm

GRADO DE PROTECCIÓN

NINGUNO

EDAD ESTIMADA

7

ESTADO FITOSANITARIO

Bueno

AFECCIONES

Se Mantiene

OBSERVACIONES

-

LOCALIZACIÓN

UBICACIÓN

SECTOR S-2 "Escobares I"
Alcobendas (Madrid)

COORDENADAS (1)

X **448048.5073**Y **4486913.832**

CARACTERÍSTICAS

NOMBRE COMÚN

Arizónica

FAMILIA

Cupressaceae

ESPECIE

Cupressus arizonica

DIAMETRO DE TRONCO (2)

12 cm

GRADO DE PROTECCIÓN

NINGUNO

EDAD ESTIMADA

7

ESTADO FITOSANITARIO

Bueno

AFECCIONES

Se Mantiene

OBSERVACIONES

-

LOCALIZACIÓN

UBICACIÓN

SECTOR S-2 "Escobares I"
Alcobendas (Madrid)

COORDENADAS (1)

X **448044.3986**Y **4486914.083**

CARACTERÍSTICAS

NOMBRE COMÚN

Arizónica

FAMILIA

Cupressaceae

ESPECIE

Cupressus arizonica

DIAMETRO DE TRONCO (2)

20 cm

GRADO DE PROTECCIÓN

NINGUNO

EDAD ESTIMADA

12

ESTADO FITOSANITARIO

Bueno

AFECCIONES

Se Mantiene

OBSERVACIONES

-

(1) Coordenadas obtenidas mediante GPS
(2) Medido al nivel del suelo, tal como establece el artículo 1 de la Ley de Protección y Fomento del arbolado urbano en la Comunidad de Madrid

LOCALIZACIÓN

UBICACIÓN

SECTOR S-2 "Escobares I"
Alcobendas (Madrid)

COORDENADAS (1)

X **448046.2113**Y **4486914.35**

CARACTERÍSTICAS

NOMBRE COMÚN

Arizónica

FAMILIA

Cupressaceae

ESPECIE

Cupressus arizonica

DIAMETRO DE TRONCO (2)

16 cm

GRADO DE PROTECCIÓN

NINGUNO

EDAD ESTIMADA

10

ESTADO FITOSANITARIO

Bueno

AFECCIONES

Se Mantiene

OBSERVACIONES

-

(1) Coordenadas obtenidas mediante GPS
(2) Medido al nivel del suelo, tal como establece el artículo 1 de la Ley de Protección y Fomento del arbolado urbano en la Comunidad de Madrid

LOCALIZACIÓN

UBICACIÓN

SECTOR S-2 "Escobares I"
Alcobendas (Madrid)

COORDENADAS (1)

X **448047.4314**Y **4486915.887**

CARACTERÍSTICAS

NOMBRE COMÚN

Arizónica

FAMILIA

Cupressaceae

ESPECIE

Cupressus arizonica

DIAMETRO DE TRONCO (2)

14 cm

GRADO DE PROTECCIÓN

NINGUNO

EDAD ESTIMADA

9

ESTADO FITOSANITARIO

Bueno

AFECCIONES

Se Mantiene

OBSERVACIONES

-

LOCALIZACIÓN

UBICACIÓN

SECTOR S-2 "Escobares I"
Alcobendas (Madrid)

COORDENADAS (1)

X **448051.0233**Y **4486915.686**

CARACTERÍSTICAS

NOMBRE COMÚN

Arizónica

FAMILIA

Cupressaceae

ESPECIE

Cupressus arizonica

DIAMETRO DE TRONCO (2)

16 cm

GRADO DE PROTECCIÓN

NINGUNO

EDAD ESTIMADA

9

ESTADO FITOSANITARIO

Bueno

AFECCIONES

Se Mantiene

OBSERVACIONES

-

LOCALIZACIÓN

UBICACIÓN

SECTOR S-2 "Escobares I"
Alcobendas (Madrid)

COORDENADAS (1)

X **448051.6233**Y **4486914.222**

CARACTERÍSTICAS

NOMBRE COMÚN

Arizónica

FAMILIA

Cupressaceae

ESPECIE

Cupressus arizonica

DIAMETRO DE TRONCO (2)

23 cm

GRADO DE PROTECCIÓN

D>20cm

EDAD ESTIMADA

14

ESTADO FITOSANITARIO

Bueno

AFECCIONES

Se Mantiene

OBSERVACIONES

-

(1) Coordenadas obtenidas mediante GPS
(2) Medido al nivel del suelo, tal como establece el artículo 1 de la Ley de Protección y Fomento del arbolado urbano en la Comunidad de Madrid

LOCALIZACIÓN

UBICACIÓN

SECTOR S-2 "Escobares I"
Alcobendas (Madrid)

COORDENADAS (1)

X **448051.4636**Y **4486912.732**

CARACTERÍSTICAS

NOMBRE COMÚN

Arizónica

FAMILIA

Cupressaceae

ESPECIE

Cupressus arizonica

DIAMETRO DE TRONCO (2)

20 cm

GRADO DE PROTECCIÓN

D>20cm

EDAD ESTIMADA

12

ESTADO FITOSANITARIO

Bueno

AFECCIONES

Se Mantiene

OBSERVACIONES

-

SECTOR S-2 "Escobares I", Alcobendas (Madrid)

LOCALIZACIÓN

UBICACIÓN

SECTOR S-2 "Escobares I"
Alcobendas (Madrid)

COORDENADAS (1)

X **448052.8475**Y **4486915.026**

CARACTERÍSTICAS

NOMBRE COMÚN

Arizónica

FAMILIA

Cupressaceae

ESPECIE

Cupressus arizonica

DIAMETRO DE TRONCO (2)

13 cm

GRADO DE PROTECCIÓN

NINGUNO

EDAD ESTIMADA

8

ESTADO FITOSANITARIO

Bueno

AFECCIONES

Se Mantiene

OBSERVACIONES

-

LOCALIZACIÓN

UBICACIÓN

SECTOR S-2 "Escobares I"
Alcobendas (Madrid)

COORDENADAS (1)

X **448054.0691**Y **4486914.203**

CARACTERÍSTICAS

NOMBRE COMÚN

Arizónica

FAMILIA

Cupressaceae

ESPECIE

Cupressus arizonica

DIAMETRO DE TRONCO (2)

12 cm

GRADO DE PROTECCIÓN

NINGUNO

EDAD ESTIMADA

7

ESTADO FITOSANITARIO

Bueno

AFECCIONES

Se Mantiene

OBSERVACIONES

-

LOCALIZACIÓN

UBICACIÓN

SECTOR S-2 "Escobares I"
Alcobendas (Madrid)

COORDENADAS (1)

X **448048.9161**Y **4486916.66**

CARACTERÍSTICAS

NOMBRE COMÚN

Arizónica

FAMILIA

Cupressaceae

ESPECIE

Cupressus arizonica

DIAMETRO DE TRONCO (2)

21 cm

GRADO DE PROTECCIÓN

D>20cm

EDAD ESTIMADA

12

ESTADO FITOSANITARIO

Bueno

AFECCIONES

Se Mantiene

OBSERVACIONES

-

LOCALIZACIÓN

UBICACIÓN

SECTOR S-2 "Escobares I"
Alcobendas (Madrid)

COORDENADAS (1)

X **448049.4901**Y **4486918.44**

CARACTERÍSTICAS

NOMBRE COMÚN

Arizónica

FAMILIA

Cupressaceae

ESPECIE

Cupressus arizonica

DIAMETRO DE TRONCO (2)

14 cm

GRADO DE PROTECCIÓN

NINGUNO

EDAD ESTIMADA

9

ESTADO FITOSANITARIO

Bueno

AFECCIONES

Se Mantiene

OBSERVACIONES

-

LOCALIZACIÓN

UBICACIÓN

SECTOR S-2 "Escobares I"
Alcobendas (Madrid)

COORDENADAS (1)

X **448051.4208**Y **4486918.665**

CARACTERÍSTICAS

NOMBRE COMÚN

Arizónica

FAMILIA

Cupressaceae

ESPECIE

Cupressus arizonica

DIAMETRO DE TRONCO (2)

12 cm

GRADO DE PROTECCIÓN

NINGUNO

EDAD ESTIMADA

7

ESTADO FITOSANITARIO

Bueno

AFECCIONES

Se Mantiene

OBSERVACIONES

-

LOCALIZACIÓN

UBICACIÓN

SECTOR S-2 "Escobares I"
Alcobendas (Madrid)

COORDENADAS (1)

X **448053.182**Y **4486917.518**

CARACTERÍSTICAS

NOMBRE COMÚN

Arizónica

FAMILIA

Cupressaceae

ESPECIE

Cupressus arizonica

DIAMETRO DE TRONCO (2)

13 cm

GRADO DE PROTECCIÓN

NINGUNO

EDAD ESTIMADA

8

ESTADO FITOSANITARIO

Bueno

AFECCIONES

Se Mantiene

OBSERVACIONES

-

(1) Coordenadas obtenidas mediante GPS
(2) Medido al nivel del suelo, tal como establece el artículo 1 de la Ley de Protección y Fomento del arbolado urbano en la Comunidad de Madrid

LOCALIZACIÓN

UBICACIÓN

SECTOR S-2 "Escobares I"
Alcobendas (Madrid)

COORDENADAS (1)

X **448054.76**Y **4486916.668**

CARACTERÍSTICAS

NOMBRE COMÚN

Arizónica

FAMILIA

Cupressaceae

ESPECIE

Cupressus arizonica

DIAMETRO DE TRONCO (2)

11 cm

GRADO DE PROTECCIÓN

NINGUNO

EDAD ESTIMADA

6

ESTADO FITOSANITARIO

Bueno

AFECCIONES

Se Mantiene

OBSERVACIONES

-

LOCALIZACIÓN

UBICACIÓN

SECTOR S-2 "Escobares I"
Alcobendas (Madrid)

COORDENADAS (1)

X **448056.8146**Y **4486918.02**

CARACTERÍSTICAS

NOMBRE COMÚN

Arizónica

FAMILIA

Cupressaceae

ESPECIE

Cupressus arizonica

DIAMETRO DE TRONCO (2)

22 cm

GRADO DE PROTECCIÓN

D>20cm

EDAD ESTIMADA

13

ESTADO FITOSANITARIO

Bueno

AFECCIONES

Se Mantiene

OBSERVACIONES

-

(1) Coordenadas obtenidas mediante GPS
(2) Medido al nivel del suelo, tal como establece el artículo 1 de la Ley de Protección y Fomento del arbolado urbano en la Comunidad de Madrid

LOCALIZACIÓN

UBICACIÓN

SECTOR S-2 "Escobares I"
Alcobendas (Madrid)

COORDENADAS (1)

X **448055.3364**Y **4486920.157**

CARACTERÍSTICAS

NOMBRE COMÚN

Arizónica

FAMILIA

Cupressaceae

ESPECIE

Cupressus arizonica

DIAMETRO DE TRONCO (2)

21 cm

GRADO DE PROTECCIÓN

D>20cm

EDAD ESTIMADA

12

ESTADO FITOSANITARIO

Bueno

AFECCIONES

Se Mantiene

OBSERVACIONES

-

LOCALIZACIÓN

UBICACIÓN

SECTOR S-2 "Escobares I"
Alcobendas (Madrid)

COORDENADAS (1)

X **448051.9624**Y **4486920.117**

CARACTERÍSTICAS

NOMBRE COMÚN

Arizónica

FAMILIA

Cupressaceae

ESPECIE

Cupressus arizonica

DIAMETRO DE TRONCO (2)

17 cm

GRADO DE PROTECCIÓN

NINGUNO

EDAD ESTIMADA

10

ESTADO FITOSANITARIO

Bueno

AFECCIONES

Se Mantiene

OBSERVACIONES

-

SECTOR S-2 "Escobares I", Alcobendas (Madrid)

LOCALIZACIÓN

UBICACIÓN

SECTOR S-2 "Escobares I"
Alcobendas (Madrid)

COORDENADAS (1)

X **448054.1727**Y **4486921.053**

CARACTERÍSTICAS

NOMBRE COMÚN

Arizónica

FAMILIA

Cupressaceae

ESPECIE

Cupressus arizonica

DIAMETRO DE TRONCO (2)

24 cm

GRADO DE PROTECCIÓN

D>20cm

EDAD ESTIMADA

15

ESTADO FITOSANITARIO

Bueno

AFECCIONES

Se Mantiene

OBSERVACIONES

-

(1) Coordenadas obtenidas mediante GPS
(2) Medido al nivel del suelo, tal como establece el artículo 1 de la Ley de Protección y Fomento del arbolado urbano en la Comunidad de Madrid

LOCALIZACIÓN

UBICACIÓN

SECTOR S-2 "Escobares I"
Alcobendas (Madrid)

COORDENADAS (1)

X **448055.6509**Y **4486922.672**

CARACTERÍSTICAS

NOMBRE COMÚN

Arizónica

FAMILIA

Cupressaceae

ESPECIE

Cupressus arizonica

DIAMETRO DE TRONCO (2)

21 cm

GRADO DE PROTECCIÓN

D>20cm

EDAD ESTIMADA

13

ESTADO FITOSANITARIO

Bueno

AFECCIONES

Se Mantiene

OBSERVACIONES

-

LOCALIZACIÓN

UBICACIÓN

SECTOR S-2 "Escobares I"
Alcobendas (Madrid)

COORDENADAS (1)

X **448058.1512**Y **4486921.964**

CARACTERÍSTICAS

NOMBRE COMÚN

Arizónica

FAMILIA

Cupressaceae

ESPECIE

Cupressus arizonica

DIAMETRO DE TRONCO (2)

15 cm

GRADO DE PROTECCIÓN

NINGUNO

EDAD ESTIMADA

9

ESTADO FITOSANITARIO

Bueno

AFECCIONES

Se Mantiene

OBSERVACIONES

-

LOCALIZACIÓN

UBICACIÓN

SECTOR S-2 "Escobares I"
Alcobendas (Madrid)

COORDENADAS (1)

X **448059.5193**Y **4486919.985**

CARACTERÍSTICAS

NOMBRE COMÚN

Arizónica

FAMILIA

Cupressaceae

ESPECIE

Cupressus arizonica

DIAMETRO DE TRONCO (2)

16 cm

GRADO DE PROTECCIÓN

NINGUNO

EDAD ESTIMADA

10

ESTADO FITOSANITARIO

Bueno

AFECCIONES

Se Mantiene

OBSERVACIONES

-

LOCALIZACIÓN

UBICACIÓN

SECTOR S-2 "Escobares I"
Alcobendas (Madrid)

COORDENADAS (1)

X **448055.9328**Y **4486924.186**

CARACTERÍSTICAS

NOMBRE COMÚN

Arizónica

FAMILIA

Cupressaceae

ESPECIE

Cupressus arizonica

DIAMETRO DE TRONCO (2)

17 cm

GRADO DE PROTECCIÓN

NINGUNO

EDAD ESTIMADA

10

ESTADO FITOSANITARIO

Bueno

AFECCIONES

Se Mantiene

OBSERVACIONES

-

LOCALIZACIÓN

UBICACIÓN

SECTOR S-2 "Escobares I"
Alcobendas (Madrid)

COORDENADAS (1)

X **448058.0142**Y **4486924.787**

CARACTERÍSTICAS

NOMBRE COMÚN

Arizónica

FAMILIA

Cupressaceae

ESPECIE

Cupressus arizonica

DIAMETRO DE TRONCO (2)

19 cm

GRADO DE PROTECCIÓN

NINGUNO

EDAD ESTIMADA

11

ESTADO FITOSANITARIO

Bueno

AFECCIONES

Se Mantiene

OBSERVACIONES

-

LOCALIZACIÓN

UBICACIÓN

SECTOR S-2 "Escobares I"
Alcobendas (Madrid)

COORDENADAS (1)

X **448060.7986**Y **4486921.657**

CARACTERÍSTICAS

NOMBRE COMÚN

Arizónica

FAMILIA

Cupressaceae

ESPECIE

Cupressus arizonica

DIAMETRO DE TRONCO (2)

22 cm

GRADO DE PROTECCIÓN

D>20cm

EDAD ESTIMADA

13

ESTADO FITOSANITARIO

Bueno

AFECCIONES

Se Mantiene

OBSERVACIONES

-

LOCALIZACIÓN

UBICACIÓN

SECTOR S-2 "Escobares I"
Alcobendas (Madrid)

COORDENADAS (1)

X **448059.9485**Y **4486924.049**

CARACTERÍSTICAS

NOMBRE COMÚN

Arizónica

FAMILIA

Cupressaceae

ESPECIE

Cupressus arizonica

DIAMETRO DE TRONCO (2)

22 cm

GRADO DE PROTECCIÓN

D>20cm

EDAD ESTIMADA

13

ESTADO FITOSANITARIO

Bueno

AFECCIONES

Se Mantiene

OBSERVACIONES

-

(1) Coordenadas obtenidas mediante GPS
(2) Medido al nivel del suelo, tal como establece el artículo 1 de la Ley de Protección y Fomento del arbolado urbano en la Comunidad de Madrid

LOCALIZACIÓN

UBICACIÓN

SECTOR S-2 "Escobares I"
Alcobendas (Madrid)

COORDENADAS (1)

X **448061.5321**Y **4486923.031**

CARACTERÍSTICAS

NOMBRE COMÚN

Arizónica

FAMILIA

Cupressaceae

ESPECIE

Cupressus arizonica

DIAMETRO DE TRONCO (2)

23 cm

GRADO DE PROTECCIÓN

D>20cm

EDAD ESTIMADA

14

ESTADO FITOSANITARIO

Bueno

AFECCIONES

Se Mantiene

OBSERVACIONES

-

(1) Coordenadas obtenidas mediante GPS
(2) Medido al nivel del suelo, tal como establece el artículo 1 de la Ley de Protección y Fomento del arbolado urbano en la Comunidad de Madrid

LOCALIZACIÓN

UBICACIÓN

SECTOR S-2 "Escobares I"
Alcobendas (Madrid)

COORDENADAS (1)

X **448062.9992**Y **4486922.571**

CARACTERÍSTICAS

NOMBRE COMÚN

Arizónica

FAMILIA

Cupressaceae

ESPECIE

Cupressus arizonica

DIAMETRO DE TRONCO (2)

12 cm

GRADO DE PROTECCIÓN

NINGUNO

EDAD ESTIMADA

7

ESTADO FITOSANITARIO

Bueno

AFECCIONES

Se Mantiene

OBSERVACIONES

-

(1) Coordenadas obtenidas mediante GPS
(2) Medido al nivel del suelo, tal como establece el artículo 1 de la Ley de Protección y Fomento del arbolado urbano en la Comunidad de Madrid

LOCALIZACIÓN

UBICACIÓN

SECTOR S-2 "Escobares I"
Alcobendas (Madrid)

COORDENADAS (1)

X **448063.298**Y **4486924.096**

CARACTERÍSTICAS

NOMBRE COMÚN

Arizónica

FAMILIA

Cupressaceae

ESPECIE

Cupressus arizonica

DIAMETRO DE TRONCO (2)

12 cm

GRADO DE PROTECCIÓN

NINGUNO

EDAD ESTIMADA

7

ESTADO FITOSANITARIO

Bueno

AFECCIONES

Se Mantiene

OBSERVACIONES

-

LOCALIZACIÓN

UBICACIÓN

SECTOR S-2 "Escobares I"
Alcobendas (Madrid)

COORDENADAS (1)

X **448058.2576**Y **4486926.58**

CARACTERÍSTICAS

NOMBRE COMÚN

Arizónica

FAMILIA

Cupressaceae

ESPECIE

Cupressus arizonica

DIAMETRO DE TRONCO (2)

18 cm

GRADO DE PROTECCIÓN

NINGUNO

EDAD ESTIMADA

11

ESTADO FITOSANITARIO

Bueno

AFECCIONES

Se Mantiene

OBSERVACIONES

-

(1) Coordenadas obtenidas mediante GPS
(2) Medido al nivel del suelo, tal como establece el artículo 1 de la Ley de Protección y Fomento del arbolado urbano en la Comunidad de Madrid

LOCALIZACIÓN

UBICACIÓN

SECTOR S-2 "Escobares I"
Alcobendas (Madrid)

COORDENADAS (1)

X **448060.4045**Y **4486926.94**

CARACTERÍSTICAS

NOMBRE COMÚN

Arizónica

FAMILIA

Cupressaceae

ESPECIE

Cupressus arizonica

DIAMETRO DE TRONCO (2)

19 cm

GRADO DE PROTECCIÓN

NINGUNO

EDAD ESTIMADA

11

ESTADO FITOSANITARIO

Bueno

AFECCIONES

Se Mantiene

OBSERVACIONES

-

(1) Coordenadas obtenidas mediante GPS
(2) Medido al nivel del suelo, tal como establece el artículo 1 de la Ley de Protección y Fomento del arbolado urbano en la Comunidad de Madrid

LOCALIZACIÓN

UBICACIÓN

SECTOR S-2 "Escobares I"
Alcobendas (Madrid)

COORDENADAS (1)

X **448062.8891**Y **4486926.044**

CARACTERÍSTICAS

NOMBRE COMÚN

Arizónica

FAMILIA

Cupressaceae

ESPECIE

Cupressus arizonica

DIAMETRO DE TRONCO (2)

20 cm

GRADO DE PROTECCIÓN

D>20cm

EDAD ESTIMADA

12

ESTADO FITOSANITARIO

Bueno

AFECCIONES

Se Mantiene

OBSERVACIONES

-

LOCALIZACIÓN

UBICACIÓN

SECTOR S-2 "Escobares I"
Alcobendas (Madrid)

COORDENADAS (1)

X **448065.6702**Y **4486925.877**

CARACTERÍSTICAS

NOMBRE COMÚN

Arizónica

FAMILIA

Cupressaceae

ESPECIE

Cupressus arizonica

DIAMETRO DE TRONCO (2)

20 cm

GRADO DE PROTECCIÓN

D>20cm

EDAD ESTIMADA

12

ESTADO FITOSANITARIO

Bueno

AFECCIONES

Se Mantiene

OBSERVACIONES

-

LOCALIZACIÓN

UBICACIÓN

SECTOR S-2 "Escobares I"
Alcobendas (Madrid)

COORDENADAS (1)

X **448064.7604**Y **4486927.961**

CARACTERÍSTICAS

NOMBRE COMÚN

Arizónica

FAMILIA

Cupressaceae

ESPECIE

Cupressus arizonica

DIAMETRO DE TRONCO (2)

21 cm

GRADO DE PROTECCIÓN

D>20cm

EDAD ESTIMADA

13

ESTADO FITOSANITARIO

Bueno

AFECCIONES

Se Mantiene

OBSERVACIONES

-

(1) Coordenadas obtenidas mediante GPS
(2) Medido al nivel del suelo, tal como establece el artículo 1 de la Ley de Protección y Fomento del arbolado urbano en la Comunidad de Madrid

LOCALIZACIÓN

UBICACIÓN

SECTOR S-2 "Escobares I"
Alcobendas (Madrid)

COORDENADAS (1)

X **448062.5432**Y **4486928.715**

CARACTERÍSTICAS

NOMBRE COMÚN

Arizónica

FAMILIA

Cupressaceae

ESPECIE

Cupressus arizonica

DIAMETRO DE TRONCO (2)

19 cm

GRADO DE PROTECCIÓN

NINGUNO

EDAD ESTIMADA

12

ESTADO FITOSANITARIO

Bueno

AFECCIONES

Se Mantiene

OBSERVACIONES

-

LOCALIZACIÓN

UBICACIÓN

SECTOR S-2 "Escobares I"
Alcobendas (Madrid)

COORDENADAS (1)

X **448066.9305**Y **4486926.531**

CARACTERÍSTICAS

NOMBRE COMÚN

Arizónica

FAMILIA

Cupressaceae

ESPECIE

Cupressus arizonica

DIAMETRO DE TRONCO (2)

12 cm

GRADO DE PROTECCIÓN

NINGUNO

EDAD ESTIMADA

7

ESTADO FITOSANITARIO

Bueno

AFECCIONES

Se Mantiene

OBSERVACIONES

-

SECTOR S-2 "Escobares I", Alcobendas (Madrid)

LOCALIZACIÓN

UBICACIÓN

SECTOR S-2 "Escobares I"
Alcobendas (Madrid)

COORDENADAS (1)

X **448064.8801**Y **4486929.988**

CARACTERÍSTICAS

NOMBRE COMÚN

Arizónica

FAMILIA

Cupressaceae

ESPECIE

Cupressus arizonica

DIAMETRO DE TRONCO (2)

12 cm

GRADO DE PROTECCIÓN

NINGUNO

EDAD ESTIMADA

7

ESTADO FITOSANITARIO

Bueno

AFECCIONES

Se Mantiene

OBSERVACIONES

-

(1) Coordenadas obtenidas mediante GPS
(2) Medido al nivel del suelo, tal como establece el artículo 1 de la Ley de Protección y Fomento del arbolado urbano en la Comunidad de Madrid

LOCALIZACIÓN

UBICACIÓN

SECTOR S-2 "Escobares I"
Alcobendas (Madrid)

COORDENADAS (1)

X **448065.742**Y **4486931.338**

CARACTERÍSTICAS

NOMBRE COMÚN

Arizónica

FAMILIA

Cupressaceae

ESPECIE

Cupressus arizonica

DIAMETRO DE TRONCO (2)

11 cm

GRADO DE PROTECCIÓN

NINGUNO

EDAD ESTIMADA

7

ESTADO FITOSANITARIO

Bueno

AFECCIONES

Se Mantiene

OBSERVACIONES

-

(1) Coordenadas obtenidas mediante GPS
(2) Medido al nivel del suelo, tal como establece el artículo 1 de la Ley de Protección y Fomento del arbolado urbano en la Comunidad de Madrid

SECTOR S-2 "Escobares I", Alcobendas (Madrid)

LOCALIZACIÓN

UBICACIÓN

SECTOR S-2 "Escobares I"
Alcobendas (Madrid)

COORDENADAS (1)

X **448066.8834**Y **4486929.8**

CARACTERÍSTICAS

NOMBRE COMÚN

Arizónica

FAMILIA

Cupressaceae

ESPECIE

Cupressus arizonica

DIAMETRO DE TRONCO (2)

12 cm

GRADO DE PROTECCIÓN

NINGUNO

EDAD ESTIMADA

7

ESTADO FITOSANITARIO

Bueno

AFECCIONES

Se Mantiene

OBSERVACIONES

-

(1) Coordenadas obtenidas mediante GPS
(2) Medido al nivel del suelo, tal como establece el artículo 1 de la Ley de Protección y Fomento del arbolado urbano en la Comunidad de Madrid

LOCALIZACIÓN

UBICACIÓN

SECTOR S-2 "Escobares I"
Alcobendas (Madrid)

COORDENADAS (1)

X **448068.8962**Y **4486928.417**

CARACTERÍSTICAS

NOMBRE COMÚN

Arizónica

FAMILIA

Cupressaceae

ESPECIE

Cupressus arizonica

DIAMETRO DE TRONCO (2)

20 cm

GRADO DE PROTECCIÓN

NINGUNO

EDAD ESTIMADA

12

ESTADO FITOSANITARIO

Bueno

AFECCIONES

Se Mantiene

OBSERVACIONES

-

LOCALIZACIÓN

UBICACIÓN

SECTOR S-2 "Escobares I"
Alcobendas (Madrid)

COORDENADAS (1)

X **448070.1872**Y **4486927.519**

CARACTERÍSTICAS

NOMBRE COMÚN

Arizónica

FAMILIA

Cupressaceae

ESPECIE

Cupressus arizonica

DIAMETRO DE TRONCO (2)

16 cm

GRADO DE PROTECCIÓN

NINGUNO

EDAD ESTIMADA

10

ESTADO FITOSANITARIO

Bueno

AFECCIONES

Se Mantiene

OBSERVACIONES

-

(1) Coordenadas obtenidas mediante GPS
(2) Medido al nivel del suelo, tal como establece el artículo 1 de la Ley de Protección y Fomento del arbolado urbano en la Comunidad de Madrid

LOCALIZACIÓN

UBICACIÓN

SECTOR S-2 "Escobares I"
Alcobendas (Madrid)

COORDENADAS (1)

X **448071.7567**Y **4486929.109**

CARACTERÍSTICAS

NOMBRE COMÚN

Arizónica

FAMILIA

Cupressaceae

ESPECIE

Cupressus arizonica

DIAMETRO DE TRONCO (2)

14 cm

GRADO DE PROTECCIÓN

NINGUNO

EDAD ESTIMADA

9

ESTADO FITOSANITARIO

Bueno

AFECCIONES

Se Mantiene

OBSERVACIONES

-

(1) Coordenadas obtenidas mediante GPS
(2) Medido al nivel del suelo, tal como establece el artículo 1 de la Ley de Protección y Fomento del arbolado urbano en la Comunidad de Madrid

LOCALIZACIÓN

UBICACIÓN

SECTOR S-2 "Escobares I"
Alcobendas (Madrid)

COORDENADAS (1)

X **448070.2393**Y **4486929.904**

CARACTERÍSTICAS

NOMBRE COMÚN

Arizónica

FAMILIA

Cupressaceae

ESPECIE

Cupressus arizonica

DIAMETRO DE TRONCO (2)

16 cm

GRADO DE PROTECCIÓN

NINGUNO

EDAD ESTIMADA

9

ESTADO FITOSANITARIO

Bueno

AFECCIONES

Se Mantiene

OBSERVACIONES

-

LOCALIZACIÓN

UBICACIÓN

SECTOR S-2 "Escobares I"
Alcobendas (Madrid)

COORDENADAS (1)

X **448069.5789**Y **4486931.322**

CARACTERÍSTICAS

NOMBRE COMÚN

Arizónica

FAMILIA

Cupressaceae

ESPECIE

Cupressus arizonica

DIAMETRO DE TRONCO (2)

23 cm

GRADO DE PROTECCIÓN

D>20cm

EDAD ESTIMADA

14

ESTADO FITOSANITARIO

Bueno

AFECCIONES

Se Mantiene

OBSERVACIONES

-

(1) Coordenadas obtenidas mediante GPS
(2) Medido al nivel del suelo, tal como establece el artículo 1 de la Ley de Protección y Fomento del arbolado urbano en la Comunidad de Madrid

LOCALIZACIÓN

UBICACIÓN

SECTOR S-2 "Escobares I"
Alcobendas (Madrid)

COORDENADAS (1)

X **448066.0114**Y **4486932.938**

CARACTERÍSTICAS

NOMBRE COMÚN

Arizónica

FAMILIA

Cupressaceae

ESPECIE

Cupressus arizonica

DIAMETRO DE TRONCO (2)

20 cm

GRADO DE PROTECCIÓN

D>20cm

EDAD ESTIMADA

12

ESTADO FITOSANITARIO

Bueno

AFECCIONES

Se Mantiene

OBSERVACIONES

-

(1) Coordenadas obtenidas mediante GPS
(2) Medido al nivel del suelo, tal como establece el artículo 1 de la Ley de Protección y Fomento del arbolado urbano en la Comunidad de Madrid

LOCALIZACIÓN

UBICACIÓN

SECTOR S-2 "Escobares I"
Alcobendas (Madrid)

COORDENADAS (1)

X **448067.8334**Y **4486932.987**

CARACTERÍSTICAS

NOMBRE COMÚN

Arizónica

FAMILIA

Cupressaceae

ESPECIE

Cupressus arizonica

DIAMETRO DE TRONCO (2)

13 cm

GRADO DE PROTECCIÓN

NINGUNO

EDAD ESTIMADA

8

ESTADO FITOSANITARIO

Bueno

AFECCIONES

Se Mantiene

OBSERVACIONES

-

LOCALIZACIÓN

UBICACIÓN

SECTOR S-2 "Escobares I"
Alcobendas (Madrid)

COORDENADAS (1)

X **448069.9853**Y **4486932.588**

CARACTERÍSTICAS

NOMBRE COMÚN

Arizónica

FAMILIA

Cupressaceae

ESPECIE

Cupressus arizonica

DIAMETRO DE TRONCO (2)

12 cm

GRADO DE PROTECCIÓN

NINGUNO

EDAD ESTIMADA

7

ESTADO FITOSANITARIO

Bueno

AFECCIONES

Se Mantiene

OBSERVACIONES

-

LOCALIZACIÓN

UBICACIÓN

SECTOR S-2 "Escobares I"
Alcobendas (Madrid)

COORDENADAS (1)

X **448073.1413**Y **4486930.573**

CARACTERÍSTICAS

NOMBRE COMÚN

Arizónica

FAMILIA

Cupressaceae

ESPECIE

Cupressus arizonica

DIAMETRO DE TRONCO (2)

21 cm

GRADO DE PROTECCIÓN

D>20cm

EDAD ESTIMADA

12

ESTADO FITOSANITARIO

Bueno

AFECCIONES

Se Mantiene

OBSERVACIONES

-

(1) Coordenadas obtenidas mediante GPS
(2) Medido al nivel del suelo, tal como establece el artículo 1 de la Ley de Protección y Fomento del arbolado urbano en la Comunidad de Madrid

LOCALIZACIÓN

UBICACIÓN

SECTOR S-2 "Escobares I"
Alcobendas (Madrid)

COORDENADAS (1)

X **448072.9912**Y **4486931.884**

CARACTERÍSTICAS

NOMBRE COMÚN

Arizónica

FAMILIA

Cupressaceae

ESPECIE

Cupressus arizonica

DIAMETRO DE TRONCO (2)

14 cm

GRADO DE PROTECCIÓN

NINGUNO

EDAD ESTIMADA

9

ESTADO FITOSANITARIO

Bueno

AFECCIONES

Se Mantiene

OBSERVACIONES

-

(1) Coordenadas obtenidas mediante GPS
(2) Medido al nivel del suelo, tal como establece el artículo 1 de la Ley de Protección y Fomento del arbolado urbano en la Comunidad de Madrid

LOCALIZACIÓN

UBICACIÓN

SECTOR S-2 "Escobares I"
Alcobendas (Madrid)

COORDENADAS (1)

X **448072.0791**Y **4486933.172**

CARACTERÍSTICAS

NOMBRE COMÚN

Arizónica

FAMILIA

Cupressaceae

ESPECIE

Cupressus arizonica

DIAMETRO DE TRONCO (2)

12 cm

GRADO DE PROTECCIÓN

NINGUNO

EDAD ESTIMADA

7

ESTADO FITOSANITARIO

Bueno

AFECCIONES

Se Mantiene

OBSERVACIONES

-

(1) Coordenadas obtenidas mediante GPS
(2) Medido al nivel del suelo, tal como establece el artículo 1 de la Ley de Protección y Fomento del arbolado urbano en la Comunidad de Madrid

LOCALIZACIÓN

UBICACIÓN

SECTOR S-2 "Escobares I"
Alcobendas (Madrid)

COORDENADAS (1)

X **448071.0398**Y **4486933.997**

CARACTERÍSTICAS

NOMBRE COMÚN

Arizónica

FAMILIA

Cupressaceae

ESPECIE

Cupressus arizonica

DIAMETRO DE TRONCO (2)

13 cm

GRADO DE PROTECCIÓN

NINGUNO

EDAD ESTIMADA

8

ESTADO FITOSANITARIO

Bueno

AFECCIONES

Se Mantiene

OBSERVACIONES

-

LOCALIZACIÓN

UBICACIÓN

SECTOR S-2 "Escobares I"
Alcobendas (Madrid)

COORDENADAS (1)

X **448069.6102**Y **4486934.744**

CARACTERÍSTICAS

NOMBRE COMÚN

Arizónica

FAMILIA

Cupressaceae

ESPECIE

Cupressus arizonica

DIAMETRO DE TRONCO (2)

11 cm

GRADO DE PROTECCIÓN

NINGUNO

EDAD ESTIMADA

6

ESTADO FITOSANITARIO

Bueno

AFECCIONES

Se Mantiene

OBSERVACIONES

-

(1) Coordenadas obtenidas mediante GPS
(2) Medido al nivel del suelo, tal como establece el artículo 1 de la Ley de Protección y Fomento del arbolado urbano en la Comunidad de Madrid

LOCALIZACIÓN

UBICACIÓN

SECTOR S-2 "Escobares I"
Alcobendas (Madrid)

COORDENADAS (1)

X **448068.1345**Y **4486935.516**

CARACTERÍSTICAS

NOMBRE COMÚN

Arizónica

FAMILIA

Cupressaceae

ESPECIE

Cupressus arizonica

DIAMETRO DE TRONCO (2)

22 cm

GRADO DE PROTECCIÓN

D>20cm

EDAD ESTIMADA

13

ESTADO FITOSANITARIO

Bueno

AFECCIONES

Se Mantiene

OBSERVACIONES

-

LOCALIZACIÓN

UBICACIÓN

SECTOR S-2 "Escobares I"
Alcobendas (Madrid)

COORDENADAS (1)

X **448069.8753**Y **4486936.913**

CARACTERÍSTICAS

NOMBRE COMÚN

Arizónica

FAMILIA

Cupressaceae

ESPECIE

Cupressus arizonica

DIAMETRO DE TRONCO (2)

21 cm

GRADO DE PROTECCIÓN

D>20cm

EDAD ESTIMADA

12

ESTADO FITOSANITARIO

Bueno

AFECCIONES

Se Mantiene

OBSERVACIONES

-

LOCALIZACIÓN

UBICACIÓN

SECTOR S-2 "Escobares I"
Alcobendas (Madrid)

COORDENADAS (1)

X **448071.9691**Y **4486936.173**

CARACTERÍSTICAS

NOMBRE COMÚN

Arizónica

FAMILIA

Cupressaceae

ESPECIE

Cupressus arizonica

DIAMETRO DE TRONCO (2)

17 cm

GRADO DE PROTECCIÓN

NINGUNO

EDAD ESTIMADA

10

ESTADO FITOSANITARIO

Bueno

AFECCIONES

Se Mantiene

OBSERVACIONES

-

LOCALIZACIÓN

UBICACIÓN

SECTOR S-2 "Escobares I"
Alcobendas (Madrid)

COORDENADAS (1)

X 448073.463

Y 4486934.838



CARACTERÍSTICAS

NOMBRE COMÚN

Arizónica

FAMILIA

Cupressaceae

ESPECIE

Cupressus arizonica

DIAMETRO DE TRONCO (2)

24 cm

GRADO DE PROTECCIÓN

D>20cm

EDAD ESTIMADA

15

ESTADO FITOSANITARIO

Bueno



AFECCIONES

Se Mantiene

OBSERVACIONES

-

LOCALIZACIÓN

UBICACIÓN

SECTOR S-2 "Escobares I"
Alcobendas (Madrid)

COORDENADAS (1)

X **448075.5891**Y **4486934.028**

CARACTERÍSTICAS

NOMBRE COMÚN

Arizónica

FAMILIA

Cupressaceae

ESPECIE

Cupressus arizonica

DIAMETRO DE TRONCO (2)

21 cm

GRADO DE PROTECCIÓN

D>20cm

EDAD ESTIMADA

13

ESTADO FITOSANITARIO

Bueno

AFECCIONES

Se Mantiene

OBSERVACIONES

-

LOCALIZACIÓN

UBICACIÓN

SECTOR S-2 "Escobares I"
Alcobendas (Madrid)

COORDENADAS (1)

X **448076.0191**Y **4486932.735**

CARACTERÍSTICAS

NOMBRE COMÚN

Arizónica

FAMILIA

Cupressaceae

ESPECIE

Cupressus arizonica

DIAMETRO DE TRONCO (2)

15 cm

GRADO DE PROTECCIÓN

NINGUNO

EDAD ESTIMADA

9

ESTADO FITOSANITARIO

Bueno

AFECCIONES

Se Mantiene

OBSERVACIONES

-

LOCALIZACIÓN

UBICACIÓN

SECTOR S-2 "Escobares I"
Alcobendas (Madrid)

COORDENADAS (1)

X **448072.5697**Y **4486938.008**

CARACTERÍSTICAS

NOMBRE COMÚN

Arizónica

FAMILIA

Cupressaceae

ESPECIE

Cupressus arizonica

DIAMETRO DE TRONCO (2)

16 cm

GRADO DE PROTECCIÓN

NINGUNO

EDAD ESTIMADA

10

ESTADO FITOSANITARIO

Bueno

AFECCIONES

Se Mantiene

OBSERVACIONES

-

LOCALIZACIÓN

UBICACIÓN

SECTOR S-2 "Escobares I"
Alcobendas (Madrid)

COORDENADAS (1)

X **448075.0386**Y **4486937.411**

CARACTERÍSTICAS

NOMBRE COMÚN

Arizónica

FAMILIA

Cupressaceae

ESPECIE

Cupressus arizonica

DIAMETRO DE TRONCO (2)

17 cm

GRADO DE PROTECCIÓN

NINGUNO

EDAD ESTIMADA

10

ESTADO FITOSANITARIO

Bueno

AFECCIONES

Se Mantiene

OBSERVACIONES

-

LOCALIZACIÓN

UBICACIÓN

SECTOR S-2 "Escobares I"
Alcobendas (Madrid)

COORDENADAS (1)

X **448075.7935**Y **4486936.338**

CARACTERÍSTICAS

NOMBRE COMÚN

Arizónica

FAMILIA

Cupressaceae

ESPECIE

Cupressus arizonica

DIAMETRO DE TRONCO (2)

19 cm

GRADO DE PROTECCIÓN

NINGUNO

EDAD ESTIMADA

11

ESTADO FITOSANITARIO

Bueno

AFECCIONES

Se Mantiene

OBSERVACIONES

-

LOCALIZACIÓN

UBICACIÓN

SECTOR S-2 "Escobares I"
Alcobendas (Madrid)

COORDENADAS (1)

X **448077.8221**Y **4486935.584**

CARACTERÍSTICAS

NOMBRE COMÚN

Arizónica

FAMILIA

Cupressaceae

ESPECIE

Cupressus arizonica

DIAMETRO DE TRONCO (2)

22 cm

GRADO DE PROTECCIÓN

D>20cm

EDAD ESTIMADA

13

ESTADO FITOSANITARIO

Bueno

AFECCIONES

Se Mantiene

OBSERVACIONES

-

(1) Coordenadas obtenidas mediante GPS
(2) Medido al nivel del suelo, tal como establece el artículo 1 de la Ley de Protección y Fomento del arbolado urbano en la Comunidad de Madrid

LOCALIZACIÓN

UBICACIÓN

SECTOR S-2 "Escobares I"
Alcobendas (Madrid)

COORDENADAS (1)

X **448079.2846**Y **4486937.721**

CARACTERÍSTICAS

NOMBRE COMÚN

Arizónica

FAMILIA

Cupressaceae

ESPECIE

Cupressus arizonica

DIAMETRO DE TRONCO (2)

22 cm

GRADO DE PROTECCIÓN

D>20cm

EDAD ESTIMADA

13

ESTADO FITOSANITARIO

Bueno

AFECCIONES

Se Mantiene

OBSERVACIONES

-

LOCALIZACIÓN

UBICACIÓN

SECTOR S-2 "Escobares I"
Alcobendas (Madrid)

COORDENADAS (1)

X 448078.2152

Y 4486938.208



CARACTERÍSTICAS

NOMBRE COMÚN

Arizónica

FAMILIA

Cupressaceae

ESPECIE

Cupressus arizonica

DIAMETRO DE TRONCO (2)

23 cm

GRADO DE PROTECCIÓN

D>20cm

EDAD ESTIMADA

14

ESTADO FITOSANITARIO

Bueno



AFECCIONES

Se Mantiene

OBSERVACIONES

-

LOCALIZACIÓN

UBICACIÓN

SECTOR S-2 "Escobares I"
Alcobendas (Madrid)

COORDENADAS (1)

X **448075.9665**Y **4486939.387**

CARACTERÍSTICAS

NOMBRE COMÚN

Arizónica

FAMILIA

Cupressaceae

ESPECIE

Cupressus arizonica

DIAMETRO DE TRONCO (2)

12 cm

GRADO DE PROTECCIÓN

NINGUNO

EDAD ESTIMADA

7

ESTADO FITOSANITARIO

Bueno

AFECCIONES

Se Mantiene

OBSERVACIONES

-

LOCALIZACIÓN

UBICACIÓN

SECTOR S-2 "Escobares I"
Alcobendas (Madrid)

COORDENADAS (1)

X **448073.8908**Y **4486940.172**

CARACTERÍSTICAS

NOMBRE COMÚN

Arizónica

FAMILIA

Cupressaceae

ESPECIE

Cupressus arizonica

DIAMETRO DE TRONCO (2)

12 cm

GRADO DE PROTECCIÓN

NINGUNO

EDAD ESTIMADA

7

ESTADO FITOSANITARIO

Bueno

AFECCIONES

Se Mantiene

OBSERVACIONES

-

LOCALIZACIÓN

UBICACIÓN

SECTOR S-2 "Escobares I"
Alcobendas (Madrid)

COORDENADAS (1)

X **448077.083**Y **4486941.209**

CARACTERÍSTICAS

NOMBRE COMÚN

Arizónica

FAMILIA

Cupressaceae

ESPECIE

Cupressus arizonica

DIAMETRO DE TRONCO (2)

18 cm

GRADO DE PROTECCIÓN

NINGUNO

EDAD ESTIMADA

11

ESTADO FITOSANITARIO

Bueno

AFECCIONES

Se Mantiene

OBSERVACIONES

-

(1) Coordenadas obtenidas mediante GPS
(2) Medido al nivel del suelo, tal como establece el artículo 1 de la Ley de Protección y Fomento del arbolado urbano en la Comunidad de Madrid

LOCALIZACIÓN

UBICACIÓN

SECTOR S-2 "Escobares I"
Alcobendas (Madrid)

COORDENADAS (1)

X **448079.3003**Y **4486940.487**

CARACTERÍSTICAS

NOMBRE COMÚN

Arizónica

FAMILIA

Cupressaceae

ESPECIE

Cupressus arizonica

DIAMETRO DE TRONCO (2)

19 cm

GRADO DE PROTECCIÓN

NINGUNO

EDAD ESTIMADA

11

ESTADO FITOSANITARIO

Bueno

AFECCIONES

Se Mantiene

OBSERVACIONES

-

(1) Coordenadas obtenidas mediante GPS
(2) Medido al nivel del suelo, tal como establece el artículo 1 de la Ley de Protección y Fomento del arbolado urbano en la Comunidad de Madrid

LOCALIZACIÓN

UBICACIÓN

SECTOR S-2 "Escobares I"
Alcobendas (Madrid)

COORDENADAS (1)

X **448081.4861**Y **4486939.717**

CARACTERÍSTICAS

NOMBRE COMÚN

Arizónica

FAMILIA

Cupressaceae

ESPECIE

Cupressus arizonica

DIAMETRO DE TRONCO (2)

20 cm

GRADO DE PROTECCIÓN

D>20cm

EDAD ESTIMADA

12

ESTADO FITOSANITARIO

Bueno

AFECCIONES

Se Mantiene

OBSERVACIONES

-

LOCALIZACIÓN

UBICACIÓN

SECTOR S-2 "Escobares I"
Alcobendas (Madrid)

COORDENADAS (1)

X **448081.0643**Y **4486941.627**

CARACTERÍSTICAS

NOMBRE COMÚN

Arizónica

FAMILIA

Cupressaceae

ESPECIE

Cupressus arizonica

DIAMETRO DE TRONCO (2)

20 cm

GRADO DE PROTECCIÓN

D>20cm

EDAD ESTIMADA

12

ESTADO FITOSANITARIO

Bueno

AFECCIONES

Se Mantiene

OBSERVACIONES

-

LOCALIZACIÓN

UBICACIÓN

SECTOR S-2 "Escobares I"
Alcobendas (Madrid)

COORDENADAS (1)

X **448079.9099**Y **4486942.812**

CARACTERÍSTICAS

NOMBRE COMÚN

Arizónica

FAMILIA

Cupressaceae

ESPECIE

Cupressus arizonica

DIAMETRO DE TRONCO (2)

21 cm

GRADO DE PROTECCIÓN

D>20cm

EDAD ESTIMADA

13

ESTADO FITOSANITARIO

Bueno

AFECCIONES

Se Mantiene

OBSERVACIONES

-

LOCALIZACIÓN

UBICACIÓN

SECTOR S-2 "Escobares I"
Alcobendas (Madrid)

COORDENADAS (1)

X **448076.4626**Y **4486942.48**

CARACTERÍSTICAS

NOMBRE COMÚN

Arizónica

FAMILIA

Cupressaceae

ESPECIE

Cupressus arizonica

DIAMETRO DE TRONCO (2)

19 cm

GRADO DE PROTECCIÓN

NINGUNO

EDAD ESTIMADA

12

ESTADO FITOSANITARIO

Bueno

AFECCIONES

Se Mantiene

OBSERVACIONES

-

(1) Coordenadas obtenidas mediante GPS
(2) Medido al nivel del suelo, tal como establece el artículo 1 de la Ley de Protección y Fomento del arbolado urbano en la Comunidad de Madrid

LOCALIZACIÓN

UBICACIÓN

SECTOR S-2 "Escobares I"
Alcobendas (Madrid)

COORDENADAS (1)

X **448078.3444**Y **4486944.424**

CARACTERÍSTICAS

NOMBRE COMÚN

Arizónica

FAMILIA

Cupressaceae

ESPECIE

Cupressus arizonica

DIAMETRO DE TRONCO (2)

12 cm

GRADO DE PROTECCIÓN

NINGUNO

EDAD ESTIMADA

7

ESTADO FITOSANITARIO

Bueno

AFECCIONES

Se Mantiene

OBSERVACIONES

-

LOCALIZACIÓN

UBICACIÓN

SECTOR S-2 "Escobares I"
Alcobendas (Madrid)

COORDENADAS (1)

X **448080.3068**Y **4486944.105**

CARACTERÍSTICAS

NOMBRE COMÚN

Arizónica

FAMILIA

Cupressaceae

ESPECIE

Cupressus arizonica

DIAMETRO DE TRONCO (2)

12 cm

GRADO DE PROTECCIÓN

NINGUNO

EDAD ESTIMADA

7

ESTADO FITOSANITARIO

Bueno

AFECCIONES

Se Mantiene

OBSERVACIONES

-

LOCALIZACIÓN

UBICACIÓN

SECTOR S-2 "Escobares I"
Alcobendas (Madrid)

COORDENADAS (1)

X **448081.934**Y **4486944.408**

CARACTERÍSTICAS

NOMBRE COMÚN

Arizónica

FAMILIA

Cupressaceae

ESPECIE

Cupressus arizonica

DIAMETRO DE TRONCO (2)

11 cm

GRADO DE PROTECCIÓN

NINGUNO

EDAD ESTIMADA

7

ESTADO FITOSANITARIO

Bueno

AFECCIONES

Se Mantiene

OBSERVACIONES

-

LOCALIZACIÓN

UBICACIÓN

SECTOR S-2 "Escobares I"
Alcobendas (Madrid)

COORDENADAS (1)

X **448083.5312**Y **4486942.844**

CARACTERÍSTICAS

NOMBRE COMÚN

Arizónica

FAMILIA

Cupressaceae

ESPECIE

Cupressus arizonica

DIAMETRO DE TRONCO (2)

12 cm

GRADO DE PROTECCIÓN

NINGUNO

EDAD ESTIMADA

7

ESTADO FITOSANITARIO

Bueno

AFECCIONES

Se Mantiene

OBSERVACIONES

-

LOCALIZACIÓN

UBICACIÓN

SECTOR S-2 "Escobares I"
Alcobendas (Madrid)

COORDENADAS (1)

X **448084.2428**Y **4486941.169**

CARACTERÍSTICAS

NOMBRE COMÚN

Arizónica

FAMILIA

Cupressaceae

ESPECIE

Cupressus arizonica

DIAMETRO DE TRONCO (2)

20 cm

GRADO DE PROTECCIÓN

NINGUNO

EDAD ESTIMADA

12

ESTADO FITOSANITARIO

Bueno

AFECCIONES

Se Mantiene

OBSERVACIONES

-

LOCALIZACIÓN

UBICACIÓN

SECTOR S-2 "Escobares I"
Alcobendas (Madrid)

COORDENADAS (1)

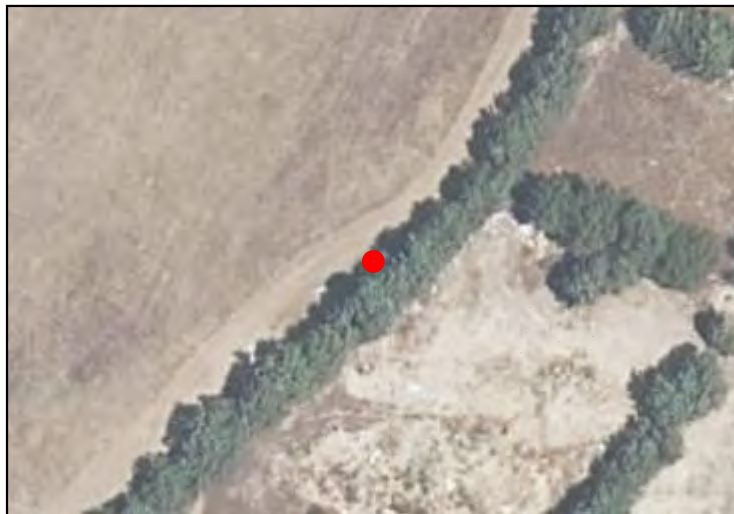
X **448071.3998**Y **4486939.018**

CARACTERÍSTICAS

NOMBRE COMÚN

Arizónica

FAMILIA

Cupressaceae

ESPECIE

Cupressus arizonica

DIAMETRO DE TRONCO (2)

16 cm

GRADO DE PROTECCIÓN

NINGUNO

EDAD ESTIMADA

10

ESTADO FITOSANITARIO

Bueno

AFECCIONES

Se Mantiene

OBSERVACIONES

-

(1) Coordenadas obtenidas mediante GPS
(2) Medido al nivel del suelo, tal como establece el artículo 1 de la Ley de Protección y Fomento del arbolado urbano en la Comunidad de Madrid

LOCALIZACIÓN

UBICACIÓN

SECTOR S-2 "Escobares I"
Alcobendas (Madrid)

COORDENADAS (1)

X **448067.5411**Y **4486928.643**

CARACTERÍSTICAS

NOMBRE COMÚN

Arizónica

FAMILIA

Cupressaceae

ESPECIE

Cupressus arizonica

DIAMETRO DE TRONCO (2)

14 cm

GRADO DE PROTECCIÓN

NINGUNO

EDAD ESTIMADA

9

ESTADO FITOSANITARIO

Bueno

AFECCIONES

Se Mantiene

OBSERVACIONES

-

(1) Coordenadas obtenidas mediante GPS
(2) Medido al nivel del suelo, tal como establece el artículo 1 de la Ley de Protección y Fomento del arbolado urbano en la Comunidad de Madrid

LOCALIZACIÓN

UBICACIÓN

SECTOR S-2 "Escobares I"
Alcobendas (Madrid)

COORDENADAS (1)

X **448061.0542**Y **4486925.919**

CARACTERÍSTICAS

NOMBRE COMÚN

Arizónica

FAMILIA

Cupressaceae

ESPECIE

Cupressus arizonica

DIAMETRO DE TRONCO (2)

16 cm

GRADO DE PROTECCIÓN

NINGUNO

EDAD ESTIMADA

9

ESTADO FITOSANITARIO

Bueno

AFECCIONES

Se Mantiene

OBSERVACIONES

-

LOCALIZACIÓN

UBICACIÓN

SECTOR S-2 "Escobares I"
Alcobendas (Madrid)

COORDENADAS (1)

X **448060.2363**Y **4486928.264**

CARACTERÍSTICAS

NOMBRE COMÚN

Arizónica

FAMILIA

Cupressaceae

ESPECIE

Cupressus arizonica

DIAMETRO DE TRONCO (2)

23 cm

GRADO DE PROTECCIÓN

D>20cm

EDAD ESTIMADA

14

ESTADO FITOSANITARIO

Bueno

AFECCIONES

Se Mantiene

OBSERVACIONES

-

(1) Coordenadas obtenidas mediante GPS
(2) Medido al nivel del suelo, tal como establece el artículo 1 de la Ley de Protección y Fomento del arbolado urbano en la Comunidad de Madrid

LOCALIZACIÓN

UBICACIÓN

SECTOR S-2 "Escobares I"
Alcobendas (Madrid)

COORDENADAS (1)

X **448055.5681**Y **4486918.888**

CARACTERÍSTICAS

NOMBRE COMÚN

Arizónica

FAMILIA

Cupressaceae

ESPECIE

Cupressus arizonica

DIAMETRO DE TRONCO (2)

20 cm

GRADO DE PROTECCIÓN

D>20cm

EDAD ESTIMADA

12

ESTADO FITOSANITARIO

Bueno

AFECCIONES

Se Mantiene

OBSERVACIONES

-

(1) Coordenadas obtenidas mediante GPS
(2) Medido al nivel del suelo, tal como establece el artículo 1 de la Ley de Protección y Fomento del arbolado urbano en la Comunidad de Madrid

LOCALIZACIÓN

UBICACIÓN

SECTOR S-2 "Escobares I"
Alcobendas (Madrid)

COORDENADAS (1)

X **448063.4969**Y **4486930.711**

CARACTERÍSTICAS

NOMBRE COMÚN

Arizónica

FAMILIA

Cupressaceae

ESPECIE

Cupressus arizonica

DIAMETRO DE TRONCO (2)

13 cm

GRADO DE PROTECCIÓN

NINGUNO

EDAD ESTIMADA

8

ESTADO FITOSANITARIO

Bueno

AFECCIONES

Se Mantiene

OBSERVACIONES

-

LOCALIZACIÓN

UBICACIÓN

SECTOR S-2 "Escobares I"
Alcobendas (Madrid)

COORDENADAS (1)

X **448074.5017**Y **4486941.374**

CARACTERÍSTICAS

NOMBRE COMÚN

Arizónica

FAMILIA

Cupressaceae

ESPECIE

Cupressus arizonica

DIAMETRO DE TRONCO (2)

12 cm

GRADO DE PROTECCIÓN

NINGUNO

EDAD ESTIMADA

7

ESTADO FITOSANITARIO

Bueno

AFECCIONES

Se Mantiene

OBSERVACIONES

-

SECTOR S-2 "Escobares I", Alcobendas (Madrid)

LOCALIZACIÓN

UBICACIÓN

SECTOR S-2 "Escobares I"
Alcobendas (Madrid)

COORDENADAS (1)

X 448075.5712

Y 4486943.638



CARACTERÍSTICAS

NOMBRE COMÚN

Arizónica

FAMILIA

Cupressaceae

ESPECIE

Cupressus arizonica

DIAMETRO DE TRONCO (2)

21 cm

GRADO DE PROTECCIÓN

D>20cm

EDAD ESTIMADA

12

ESTADO FITOSANITARIO

Bueno



AFECCIONES

Se Mantiene

OBSERVACIONES

-

(1) Coordenadas obtenidas mediante GPS
(2) Medido al nivel del suelo, tal como establece el artículo 1 de la Ley de Protección y Fomento del arbolado urbano en la Comunidad de Madrid

LOCALIZACIÓN

UBICACIÓN

SECTOR S-2 "Escobares I"
Alcobendas (Madrid)

COORDENADAS (1)

X **448078.728**Y **4486939.463**

CARACTERÍSTICAS

NOMBRE COMÚN

Arizónica

FAMILIA

Cupressaceae

ESPECIE

Cupressus arizonica

DIAMETRO DE TRONCO (2)

14 cm

GRADO DE PROTECCIÓN

NINGUNO

EDAD ESTIMADA

9

ESTADO FITOSANITARIO

Bueno

AFECCIONES

Se Mantiene

OBSERVACIONES

-

LOCALIZACIÓN

UBICACIÓN

SECTOR S-2 "Escobares I"
Alcobendas (Madrid)

COORDENADAS (1)

X **448082.3452**Y **4486941.175**

CARACTERÍSTICAS

NOMBRE COMÚN

Arizónica

FAMILIA

Cupressaceae

ESPECIE

Cupressus arizonica

DIAMETRO DE TRONCO (2)

12 cm

GRADO DE PROTECCIÓN

NINGUNO

EDAD ESTIMADA

7

ESTADO FITOSANITARIO

Bueno

AFECCIONES

Se Mantiene

OBSERVACIONES

-

LOCALIZACIÓN

UBICACIÓN

SECTOR S-2 "Escobares I"
Alcobendas (Madrid)

COORDENADAS (1)

X **448098.2317**Y **4486931.038**

CARACTERÍSTICAS

NOMBRE COMÚN

Arizónica

FAMILIA

Cupressaceae

ESPECIE

Cupressus arizonica

DIAMETRO DE TRONCO (2)

13 cm

GRADO DE PROTECCIÓN

NINGUNO

EDAD ESTIMADA

8

ESTADO FITOSANITARIO

Bueno

AFECCIONES

Se Mantiene

OBSERVACIONES

-

LOCALIZACIÓN

UBICACIÓN

SECTOR S-2 "Escobares I"
Alcobendas (Madrid)

COORDENADAS (1)

X **448094.5527**Y **4486931.692**

CARACTERÍSTICAS

NOMBRE COMÚN

Arizónica

FAMILIA

Cupressaceae

ESPECIE

Cupressus arizonica

DIAMETRO DE TRONCO (2)

11 cm

GRADO DE PROTECCIÓN

NINGUNO

EDAD ESTIMADA

6

ESTADO FITOSANITARIO

Bueno

AFECCIONES

Se Mantiene

OBSERVACIONES

-

LOCALIZACIÓN

UBICACIÓN

SECTOR S-2 "Escobares I"
Alcobendas (Madrid)

COORDENADAS (1)

X **448092.0591**Y **4486932.946**

CARACTERÍSTICAS

NOMBRE COMÚN

Arizónica

FAMILIA

Cupressaceae

ESPECIE

Cupressus arizonica

DIAMETRO DE TRONCO (2)

22 cm

GRADO DE PROTECCIÓN

D>20cm

EDAD ESTIMADA

13

ESTADO FITOSANITARIO

Bueno

AFECCIONES

Se Mantiene

OBSERVACIONES

-

LOCALIZACIÓN

UBICACIÓN

SECTOR S-2 "Escobares I"
Alcobendas (Madrid)

COORDENADAS (1)

X **448091.5562**Y **4486929.633**

CARACTERÍSTICAS

NOMBRE COMÚN

Arizónica

FAMILIA

Cupressaceae

ESPECIE

Cupressus arizonica

DIAMETRO DE TRONCO (2)

21 cm

GRADO DE PROTECCIÓN

D>20cm

EDAD ESTIMADA

12

ESTADO FITOSANITARIO

Bueno

AFECCIONES

Se Mantiene

OBSERVACIONES

-

LOCALIZACIÓN

UBICACIÓN

SECTOR S-2 "Escobares I"
Alcobendas (Madrid)

COORDENADAS (1)

X **448090.8747**Y **4486926.945**

CARACTERÍSTICAS

NOMBRE COMÚN

Arizónica

FAMILIA

Cupressaceae

ESPECIE

Cupressus arizonica

DIAMETRO DE TRONCO (2)

17 cm

GRADO DE PROTECCIÓN

NINGUNO

EDAD ESTIMADA

10

ESTADO FITOSANITARIO

Bueno

AFECCIONES

Se Mantiene

OBSERVACIONES

-

LOCALIZACIÓN

UBICACIÓN

SECTOR S-2 "Escobares I"
Alcobendas (Madrid)

COORDENADAS (1)

X **448095.9269**Y **4486928.436**

CARACTERÍSTICAS

NOMBRE COMÚN

Arizónica

FAMILIA

Cupressaceae

ESPECIE

Cupressus arizonica

DIAMETRO DE TRONCO (2)

24 cm

GRADO DE PROTECCIÓN

D>20cm

EDAD ESTIMADA

15

ESTADO FITOSANITARIO

Bueno

AFECCIONES

Se Mantiene

OBSERVACIONES

-

LOCALIZACIÓN

UBICACIÓN

SECTOR S-2 "Escobares I"
Alcobendas (Madrid)

COORDENADAS (1)

X **448093.8241**Y **4486924.555**

CARACTERÍSTICAS

NOMBRE COMÚN

Arizónica

FAMILIA

Cupressaceae

ESPECIE

Cupressus arizonica

DIAMETRO DE TRONCO (2)

21 cm

GRADO DE PROTECCIÓN

D>20cm

EDAD ESTIMADA

13

ESTADO FITOSANITARIO

Bueno

AFECCIONES

Se Mantiene

OBSERVACIONES

-

LOCALIZACIÓN

UBICACIÓN

SECTOR S-2 "Escobares I"
Alcobendas (Madrid)

COORDENADAS (1)

X **448096.2206**Y **4486926.322**

CARACTERÍSTICAS

NOMBRE COMÚN

Arizónica

FAMILIA

Cupressaceae

ESPECIE

Cupressus arizonica

DIAMETRO DE TRONCO (2)

15 cm

GRADO DE PROTECCIÓN

NINGUNO

EDAD ESTIMADA

9

ESTADO FITOSANITARIO

Bueno

AFECCIONES

Se Mantiene

OBSERVACIONES

-

LOCALIZACIÓN

UBICACIÓN

SECTOR S-2 "Escobares I"
Alcobendas (Madrid)

COORDENADAS (1)

X **448100.4**Y **4486929.126**

CARACTERÍSTICAS

NOMBRE COMÚN

Arizónica

FAMILIA

Cupressaceae

ESPECIE

Cupressus arizonica

DIAMETRO DE TRONCO (2)

12 cm

GRADO DE PROTECCIÓN

NINGUNO

EDAD ESTIMADA

7

ESTADO FITOSANITARIO

Bueno

AFECCIONES

Se Mantiene

OBSERVACIONES

-

LOCALIZACIÓN

UBICACIÓN

SECTOR S-2 "Escobares I"
Alcobendas (Madrid)

COORDENADAS (1)

X **448100.0826**Y **4486927.315**

CARACTERÍSTICAS

NOMBRE COMÚN

Arizónica

FAMILIA

Cupressaceae

ESPECIE

Cupressus arizonica

DIAMETRO DE TRONCO (2)

13 cm

GRADO DE PROTECCIÓN

NINGUNO

EDAD ESTIMADA

8

ESTADO FITOSANITARIO

Bueno

AFECCIONES

Se Mantiene

OBSERVACIONES

-

LOCALIZACIÓN

UBICACIÓN

SECTOR S-2 "Escobares I"
Alcobendas (Madrid)

COORDENADAS (1)

X **448097.7012**Y **4486924.803**

CARACTERÍSTICAS

NOMBRE COMÚN

Arizónica

FAMILIA

Cupressaceae

ESPECIE

Cupressus arizonica

DIAMETRO DE TRONCO (2)

11 cm

GRADO DE PROTECCIÓN

NINGUNO

EDAD ESTIMADA

6

ESTADO FITOSANITARIO

Bueno

AFECCIONES

Se Mantiene

OBSERVACIONES

-

LOCALIZACIÓN

UBICACIÓN

SECTOR S-2 "Escobares I"
Alcobendas (Madrid)

COORDENADAS (1)

X **448098.1907**Y **4486933.181**

CARACTERÍSTICAS

NOMBRE COMÚN

Arizónica

FAMILIA

Cupressaceae

ESPECIE

Cupressus arizonica

DIAMETRO DE TRONCO (2)

22 cm

GRADO DE PROTECCIÓN

D>20cm

EDAD ESTIMADA

13

ESTADO FITOSANITARIO

Bueno

AFECCIONES

Se Mantiene

OBSERVACIONES

-

LOCALIZACIÓN

UBICACIÓN

SECTOR S-2 "Escobares I"
Alcobendas (Madrid)

COORDENADAS (1)

X **448089.1858**Y **4486888.692**

CARACTERÍSTICAS

NOMBRE COMÚN

Arizónica

FAMILIA

Cupressaceae

ESPECIE

Cupressus arizonica

DIAMETRO DE TRONCO (2)

15 cm

GRADO DE PROTECCIÓN

NINGUNO

EDAD ESTIMADA

9

ESTADO FITOSANITARIO

Bueno

AFECCIONES

Se Mantiene

OBSERVACIONES

-

LOCALIZACIÓN

UBICACIÓN

SECTOR S-2 "Escobares I"
Alcobendas (Madrid)

COORDENADAS (1)

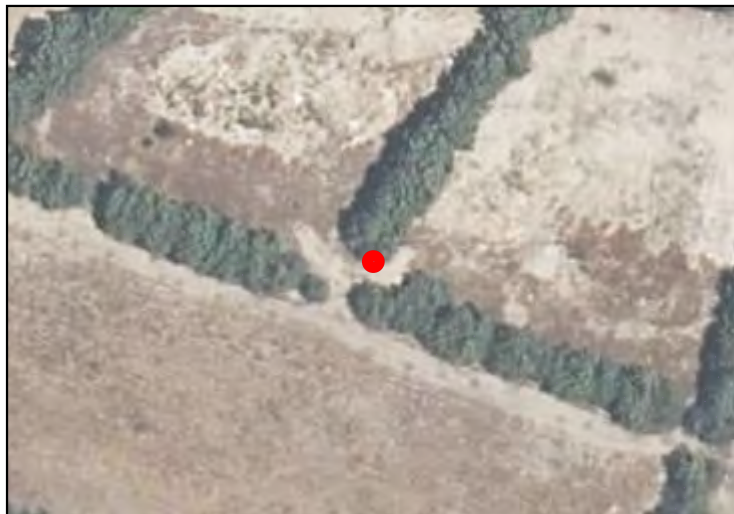
X **448091.5378**Y **4486888.13**

CARACTERÍSTICAS

NOMBRE COMÚN

Arizónica

FAMILIA

Cupressaceae

ESPECIE

Cupressus arizonica

DIAMETRO DE TRONCO (2)

16 cm

GRADO DE PROTECCIÓN

NINGUNO

EDAD ESTIMADA

10

ESTADO FITOSANITARIO

Bueno

AFECCIONES

Se Mantiene

OBSERVACIONES

-

(1) Coordenadas obtenidas mediante GPS
(2) Medido al nivel del suelo, tal como establece el artículo 1 de la Ley de Protección y Fomento del arbolado urbano en la Comunidad de Madrid

LOCALIZACIÓN

UBICACIÓN

SECTOR S-2 "Escobares I"
Alcobendas (Madrid)

COORDENADAS (1)

X 448088.2016

Y 4486890.646



CARACTERÍSTICAS

NOMBRE COMÚN

Arizónica

FAMILIA

Cupressaceae

ESPECIE

Cupressus arizonica

DIAMETRO DE TRONCO (2)

17 cm

GRADO DE PROTECCIÓN

NINGUNO

EDAD ESTIMADA

10

ESTADO FITOSANITARIO

Bueno



AFECCIONES

Se Mantiene

OBSERVACIONES

-

(1) Coordenadas obtenidas mediante GPS
(2) Medido al nivel del suelo, tal como establece el artículo 1 de la Ley de Protección y Fomento del arbolado urbano en la Comunidad de Madrid

LOCALIZACIÓN

UBICACIÓN

SECTOR S-2 "Escobares I"
Alcobendas (Madrid)

COORDENADAS (1)

X **448091.515**Y **4486890.125**

CARACTERÍSTICAS

NOMBRE COMÚN

Arizónica

FAMILIA

Cupressaceae

ESPECIE

Cupressus arizonica

DIAMETRO DE TRONCO (2)

19 cm

GRADO DE PROTECCIÓN

NINGUNO

EDAD ESTIMADA

11

ESTADO FITOSANITARIO

Bueno

AFECCIONES

Se Mantiene

OBSERVACIONES

-

LOCALIZACIÓN

UBICACIÓN

**SECTOR S-2 "Escobares I"
Alcobendas (Madrid)**

COORDENADAS (1)

X **448089.5527**Y **4486892.21**

CARACTERÍSTICAS

NOMBRE COMÚN

Arizónica

FAMILIA

Cupressaceae

ESPECIE

Cupressus arizonica

DIAMETRO DE TRONCO (2)

22 cm

GRADO DE PROTECCIÓN

D>20cm

EDAD ESTIMADA

13

ESTADO FITOSANITARIO

Bueno

AFECCIONES

Se Mantiene

OBSERVACIONES

-

LOCALIZACIÓN

UBICACIÓN

SECTOR S-2 "Escobares I"
Alcobendas (Madrid)

COORDENADAS (1)

X **448092.9344**Y **4486891.754**

CARACTERÍSTICAS

NOMBRE COMÚN

Arizónica

FAMILIA

Cupressaceae

ESPECIE

Cupressus arizonica

DIAMETRO DE TRONCO (2)

22 cm

GRADO DE PROTECCIÓN

D>20cm

EDAD ESTIMADA

13

ESTADO FITOSANITARIO

Bueno

AFECCIONES

Se Mantiene

OBSERVACIONES

-

LOCALIZACIÓN

UBICACIÓN

SECTOR S-2 "Escobares I"
Alcobendas (Madrid)

COORDENADAS (1)

X **448093.0825**Y **4486893.234**

CARACTERÍSTICAS

NOMBRE COMÚN

Arizónica

FAMILIA

Cupressaceae

ESPECIE

Cupressus arizonica

DIAMETRO DE TRONCO (2)

23 cm

GRADO DE PROTECCIÓN

D>20cm

EDAD ESTIMADA

14

ESTADO FITOSANITARIO

Bueno

AFECCIONES

Se Mantiene

OBSERVACIONES

-

LOCALIZACIÓN

UBICACIÓN

SECTOR S-2 "Escobares I"
Alcobendas (Madrid)

COORDENADAS (1)

X **448090.6758**Y **4486894.43**

CARACTERÍSTICAS

NOMBRE COMÚN

Arizónica

FAMILIA

Cupressaceae

ESPECIE

Cupressus arizonica

DIAMETRO DE TRONCO (2)

12 cm

GRADO DE PROTECCIÓN

NINGUNO

EDAD ESTIMADA

7

ESTADO FITOSANITARIO

Bueno

AFECCIONES

Se Mantiene

OBSERVACIONES

-

LOCALIZACIÓN

UBICACIÓN

SECTOR S-2 "Escobares I"
Alcobendas (Madrid)

COORDENADAS (1)

X **448090.9918**Y **4486896.22**

CARACTERÍSTICAS

NOMBRE COMÚN

Arizónica

FAMILIA

Cupressaceae

ESPECIE

Cupressus arizonica

DIAMETRO DE TRONCO (2)

12 cm

GRADO DE PROTECCIÓN

NINGUNO

EDAD ESTIMADA

7

ESTADO FITOSANITARIO

Bueno

AFECCIONES

Se Mantiene

OBSERVACIONES

-

LOCALIZACIÓN

UBICACIÓN

SECTOR S-2 "Escobares I"
Alcobendas (Madrid)

COORDENADAS (1)

X **448092.726**Y **4486896.459**

CARACTERÍSTICAS

NOMBRE COMÚN

Arizónica

FAMILIA

Cupressaceae

ESPECIE

Cupressus arizonica

DIAMETRO DE TRONCO (2)

18 cm

GRADO DE PROTECCIÓN

NINGUNO

EDAD ESTIMADA

11

ESTADO FITOSANITARIO

Bueno

AFECCIONES

Se Mantiene

OBSERVACIONES

-

LOCALIZACIÓN

UBICACIÓN

SECTOR S-2 "Escobares I"
Alcobendas (Madrid)

COORDENADAS (1)

X **448093.7004**Y **4486895.305**

CARACTERÍSTICAS

NOMBRE COMÚN

Arizónica

FAMILIA

Cupressaceae

ESPECIE

Cupressus arizonica

DIAMETRO DE TRONCO (2)

19 cm

GRADO DE PROTECCIÓN

NINGUNO

EDAD ESTIMADA

11

ESTADO FITOSANITARIO

Bueno

AFECCIONES

Se Mantiene

OBSERVACIONES

-

(1) Coordenadas obtenidas mediante GPS
(2) Medido al nivel del suelo, tal como establece el artículo 1 de la Ley de Protección y Fomento del arbolado urbano en la Comunidad de Madrid

LOCALIZACIÓN

UBICACIÓN

SECTOR S-2 "Escobares I"
Alcobendas (Madrid)

COORDENADAS (1)

X 448094.9106

Y 4486894.929



CARACTERÍSTICAS

NOMBRE COMÚN

Arizónica

FAMILIA

Cupressaceae

ESPECIE

Cupressus arizonica

DIAMETRO DE TRONCO (2)

20 cm

GRADO DE PROTECCIÓN

D>20cm

EDAD ESTIMADA

12

ESTADO FITOSANITARIO

Bueno



AFECCIONES

Se Mantiene

OBSERVACIONES

-

LOCALIZACIÓN

UBICACIÓN

SECTOR S-2 "Escobares I"
Alcobendas (Madrid)

COORDENADAS (1)

X **448093.158**Y **4486898.913**

CARACTERÍSTICAS

NOMBRE COMÚN

Arizónica

FAMILIA

Cupressaceae

ESPECIE

Cupressus arizonica

DIAMETRO DE TRONCO (2)

20 cm

GRADO DE PROTECCIÓN

D>20cm

EDAD ESTIMADA

12

ESTADO FITOSANITARIO

Bueno

AFECCIONES

Se Mantiene

OBSERVACIONES

-

LOCALIZACIÓN

UBICACIÓN

**SECTOR S-2 "Escobares I"
Alcobendas (Madrid)**

COORDENADAS (1)

X **448095.1944**Y **4486898.025**

CARACTERÍSTICAS

NOMBRE COMÚN

Arizónica

FAMILIA

Cupressaceae

ESPECIE

Cupressus arizonica

DIAMETRO DE TRONCO (2)

21 cm

GRADO DE PROTECCIÓN

D>20cm

EDAD ESTIMADA

13

ESTADO FITOSANITARIO

Bueno

AFECCIONES

Se Mantiene

OBSERVACIONES

-

LOCALIZACIÓN

UBICACIÓN

SECTOR S-2 "Escobares I"
Alcobendas (Madrid)

COORDENADAS (1)

X 448096.8112

Y 4486896.632



CARACTERÍSTICAS

NOMBRE COMÚN

Arizónica

FAMILIA

Cupressaceae

ESPECIE

Cupressus arizonica

DIAMETRO DE TRONCO (2)

19 cm

GRADO DE PROTECCIÓN

NINGUNO

EDAD ESTIMADA

12

ESTADO FITOSANITARIO

Bueno



AFECCIONES

Se Mantiene

OBSERVACIONES

-

LOCALIZACIÓN

UBICACIÓN

SECTOR S-2 "Escobares I"
Alcobendas (Madrid)

COORDENADAS (1)

X 448097.1948

Y 4486897.845



CARACTERÍSTICAS

NOMBRE COMÚN

Arizónica

FAMILIA

Cupressaceae

ESPECIE

Cupressus arizonica

DIAMETRO DE TRONCO (2)

12 cm

GRADO DE PROTECCIÓN

NINGUNO

EDAD ESTIMADA

7

ESTADO FITOSANITARIO

Bueno



AFECCIONES

Se Mantiene

OBSERVACIONES

-

LOCALIZACIÓN

UBICACIÓN

SECTOR S-2 "Escobares I"
Alcobendas (Madrid)

COORDENADAS (1)

X **448096.5509**Y **4486900.064**

CARACTERÍSTICAS

NOMBRE COMÚN

Arizónica

FAMILIA

Cupressaceae

ESPECIE

Cupressus arizonica

DIAMETRO DE TRONCO (2)

12 cm

GRADO DE PROTECCIÓN

NINGUNO

EDAD ESTIMADA

7

ESTADO FITOSANITARIO

Bueno

AFECCIONES

Se Mantiene

OBSERVACIONES

-

LOCALIZACIÓN

UBICACIÓN

SECTOR S-2 "Escobares I"
Alcobendas (Madrid)

COORDENADAS (1)

X **448094.9247**Y **4486901.155**

CARACTERÍSTICAS

NOMBRE COMÚN

Arizónica

FAMILIA

Cupressaceae

ESPECIE

Cupressus arizonica

DIAMETRO DE TRONCO (2)

11 cm

GRADO DE PROTECCIÓN

NINGUNO

EDAD ESTIMADA

7

ESTADO FITOSANITARIO

Bueno

AFECCIONES

Se Mantiene

OBSERVACIONES

-

LOCALIZACIÓN

UBICACIÓN

SECTOR S-2 "Escobares I"
Alcobendas (Madrid)

COORDENADAS (1)

X 448095.2954

Y 4486903.056



CARACTERÍSTICAS

NOMBRE COMÚN

Arizónica

FAMILIA

Cupressaceae

ESPECIE

Cupressus arizonica

DIAMETRO DE TRONCO (2)

12 cm

GRADO DE PROTECCIÓN

NINGUNO

EDAD ESTIMADA

7

ESTADO FITOSANITARIO

Bueno



AFECCIONES

Se Mantiene

OBSERVACIONES

-

LOCALIZACIÓN

UBICACIÓN

SECTOR S-2 "Escobares I"
Alcobendas (Madrid)

COORDENADAS (1)

X **448098.066**Y **4486901.92**

CARACTERÍSTICAS

NOMBRE COMÚN

Arizónica

FAMILIA

Cupressaceae

ESPECIE

Cupressus arizonica

DIAMETRO DE TRONCO (2)

20 cm

GRADO DE PROTECCIÓN

NINGUNO

EDAD ESTIMADA

12

ESTADO FITOSANITARIO

Bueno

AFECCIONES

Se Mantiene

OBSERVACIONES

-

LOCALIZACIÓN

UBICACIÓN

SECTOR S-2 "Escobares I"
Alcobendas (Madrid)

COORDENADAS (1)

X **448099.3193**Y **4486900.312**

CARACTERÍSTICAS

NOMBRE COMÚN

Arizónica

FAMILIA

Cupressaceae

ESPECIE

Cupressus arizonica

DIAMETRO DE TRONCO (2)

16 cm

GRADO DE PROTECCIÓN

NINGUNO

EDAD ESTIMADA

10

ESTADO FITOSANITARIO

Bueno

AFECCIONES

Se Mantiene

OBSERVACIONES

-

(1) Coordenadas obtenidas mediante GPS
(2) Medido al nivel del suelo, tal como establece el artículo 1 de la Ley de Protección y Fomento del arbolado urbano en la Comunidad de Madrid

LOCALIZACIÓN

UBICACIÓN

SECTOR S-2 "Escobares I"
Alcobendas (Madrid)

COORDENADAS (1)

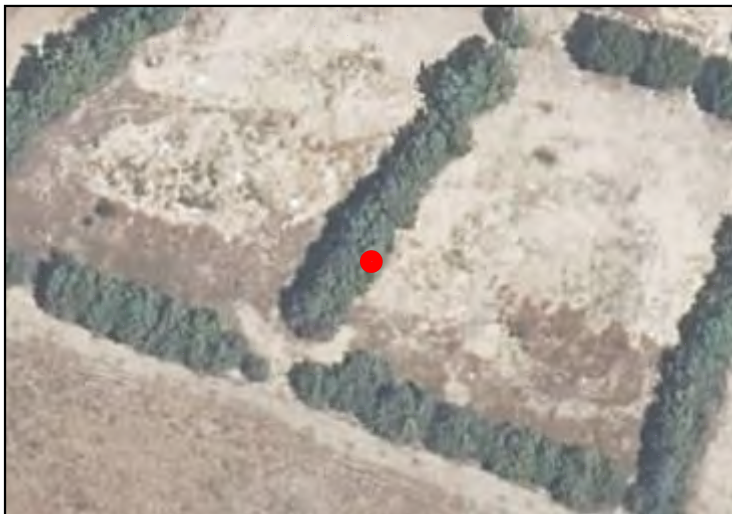
X **448099.1331**Y **4486898.525**

CARACTERÍSTICAS

NOMBRE COMÚN

Arizónica

FAMILIA

Cupressaceae

ESPECIE

Cupressus arizonica

DIAMETRO DE TRONCO (2)

14 cm

GRADO DE PROTECCIÓN

NINGUNO

EDAD ESTIMADA

9

ESTADO FITOSANITARIO

Bueno

AFECCIONES

Se Mantiene

OBSERVACIONES

-

LOCALIZACIÓN

UBICACIÓN

SECTOR S-2 "Escobares I"
Alcobendas (Madrid)

COORDENADAS (1)

X **448102.1223**Y **4486901.56**

CARACTERÍSTICAS

NOMBRE COMÚN

Arizónica

FAMILIA

Cupressaceae

ESPECIE

Cupressus arizonica

DIAMETRO DE TRONCO (2)

16 cm

GRADO DE PROTECCIÓN

NINGUNO

EDAD ESTIMADA

9

ESTADO FITOSANITARIO

Bueno

AFECCIONES

Se Mantiene

OBSERVACIONES

-

LOCALIZACIÓN

UBICACIÓN

SECTOR S-2 "Escobares I"
Alcobendas (Madrid)

COORDENADAS (1)

X **448100.089**Y **4486902.495**

CARACTERÍSTICAS

NOMBRE COMÚN

Arizónica

FAMILIA

Cupressaceae

ESPECIE

Cupressus arizonica

DIAMETRO DE TRONCO (2)

23 cm

GRADO DE PROTECCIÓN

D>20cm

EDAD ESTIMADA

14

ESTADO FITOSANITARIO

Bueno

AFECCIONES

Se Mantiene

OBSERVACIONES

-

LOCALIZACIÓN

UBICACIÓN

SECTOR S-2 "Escobares I"
Alcobendas (Madrid)

COORDENADAS (1)

X **448097.8048**Y **4486903.426**

CARACTERÍSTICAS

NOMBRE COMÚN

Arizónica

FAMILIA

Cupressaceae

ESPECIE

Cupressus arizonica

DIAMETRO DE TRONCO (2)

20 cm

GRADO DE PROTECCIÓN

D>20cm

EDAD ESTIMADA

12

ESTADO FITOSANITARIO

Bueno

AFECCIONES

Se Mantiene

OBSERVACIONES

-

LOCALIZACIÓN

UBICACIÓN

SECTOR S-2 "Escobares I"
Alcobendas (Madrid)

COORDENADAS (1)

X **448099.1968**Y **4486905.802**

CARACTERÍSTICAS

NOMBRE COMÚN

Arizónica

FAMILIA

Cupressaceae

ESPECIE

Cupressus arizonica

DIAMETRO DE TRONCO (2)

13 cm

GRADO DE PROTECCIÓN

NINGUNO

EDAD ESTIMADA

8

ESTADO FITOSANITARIO

Bueno

AFECCIONES

Se Mantiene

OBSERVACIONES

-

LOCALIZACIÓN

UBICACIÓN

SECTOR S-2 "Escobares I"
Alcobendas (Madrid)

COORDENADAS (1)

X **448101.1334**Y **4486904.648**

CARACTERÍSTICAS

NOMBRE COMÚN

Arizónica

FAMILIA

Cupressaceae

ESPECIE

Cupressus arizonica

DIAMETRO DE TRONCO (2)

12 cm

GRADO DE PROTECCIÓN

NINGUNO

EDAD ESTIMADA

7

ESTADO FITOSANITARIO

Bueno

AFECCIONES

Se Mantiene

OBSERVACIONES

-

LOCALIZACIÓN

UBICACIÓN

SECTOR S-2 "Escobares I"
Alcobendas (Madrid)

COORDENADAS (1)

X **448102.6424**Y **4486903.859**

CARACTERÍSTICAS

NOMBRE COMÚN

Arizónica

FAMILIA

Cupressaceae

ESPECIE

Cupressus arizonica

DIAMETRO DE TRONCO (2)

21 cm

GRADO DE PROTECCIÓN

D>20cm

EDAD ESTIMADA

12

ESTADO FITOSANITARIO

Bueno

AFECCIONES

Se Mantiene

OBSERVACIONES

-

LOCALIZACIÓN

UBICACIÓN

SECTOR S-2 "Escobares I"
Alcobendas (Madrid)

COORDENADAS (1)

X **448103.9142**Y **4486904.301**

CARACTERÍSTICAS

NOMBRE COMÚN

Arizónica

FAMILIA

Cupressaceae

ESPECIE

Cupressus arizonica

DIAMETRO DE TRONCO (2)

14 cm

GRADO DE PROTECCIÓN

NINGUNO

EDAD ESTIMADA

9

ESTADO FITOSANITARIO

Bueno

AFECCIONES

Se Mantiene

OBSERVACIONES

-

(1) Coordenadas obtenidas mediante GPS
(2) Medido al nivel del suelo, tal como establece el artículo 1 de la Ley de Protección y Fomento del arbolado urbano en la Comunidad de Madrid

LOCALIZACIÓN

UBICACIÓN

SECTOR S-2 "Escobares I"
Alcobendas (Madrid)

COORDENADAS (1)

X **448103.1308**Y **4486906.062**

CARACTERÍSTICAS

NOMBRE COMÚN

Arizónica

FAMILIA

Cupressaceae

ESPECIE

Cupressus arizonica

DIAMETRO DE TRONCO (2)

12 cm

GRADO DE PROTECCIÓN

NINGUNO

EDAD ESTIMADA

7

ESTADO FITOSANITARIO

Bueno

AFECCIONES

Se Mantiene

OBSERVACIONES

-

LOCALIZACIÓN

UBICACIÓN

SECTOR S-2 "Escobares I"
Alcobendas (Madrid)

COORDENADAS (1)

X **448100.4134**Y **4486908.395**

CARACTERÍSTICAS

NOMBRE COMÚN

Arizónica

FAMILIA

Cupressaceae

ESPECIE

Cupressus arizonica

DIAMETRO DE TRONCO (2)

13 cm

GRADO DE PROTECCIÓN

NINGUNO

EDAD ESTIMADA

8

ESTADO FITOSANITARIO

Bueno

AFECCIONES

Se Mantiene

OBSERVACIONES

-

LOCALIZACIÓN

UBICACIÓN

SECTOR S-2 "Escobares I"
Alcobendas (Madrid)

COORDENADAS (1)

X **448102.2507**Y **4486907.415**

CARACTERÍSTICAS

NOMBRE COMÚN

Arizónica

FAMILIA

Cupressaceae

ESPECIE

Cupressus arizonica

DIAMETRO DE TRONCO (2)

11 cm

GRADO DE PROTECCIÓN

NINGUNO

EDAD ESTIMADA

6

ESTADO FITOSANITARIO

Bueno

AFECCIONES

Se Mantiene

OBSERVACIONES

-

LOCALIZACIÓN

UBICACIÓN

SECTOR S-2 "Escobares I"
Alcobendas (Madrid)

COORDENADAS (1)

X **448104.4604**Y **4486906.931**

CARACTERÍSTICAS

NOMBRE COMÚN

Arizónica

FAMILIA

Cupressaceae

ESPECIE

Cupressus arizonica

DIAMETRO DE TRONCO (2)

22 cm

GRADO DE PROTECCIÓN

D>20cm

EDAD ESTIMADA

13

ESTADO FITOSANITARIO

Bueno

AFECCIONES

Se Mantiene

OBSERVACIONES

-

LOCALIZACIÓN

UBICACIÓN

**SECTOR S-2 "Escobares I"
Alcobendas (Madrid)**

COORDENADAS (1)

X **448103.16**Y **4486910.759**

CARACTERÍSTICAS

NOMBRE COMÚN

Arizónica

FAMILIA

Cupressaceae

ESPECIE

Cupressus arizonica

DIAMETRO DE TRONCO (2)

21 cm

GRADO DE PROTECCIÓN

D>20cm

EDAD ESTIMADA

12

ESTADO FITOSANITARIO

Bueno

AFECCIONES

Se Mantiene

OBSERVACIONES

-

LOCALIZACIÓN

UBICACIÓN

SECTOR S-2 "Escobares I"
Alcobendas (Madrid)

COORDENADAS (1)

X **448104.4759**Y **4486909.704**

CARACTERÍSTICAS

NOMBRE COMÚN

Arizónica

FAMILIA

Cupressaceae

ESPECIE

Cupressus arizonica

DIAMETRO DE TRONCO (2)

17 cm

GRADO DE PROTECCIÓN

NINGUNO

EDAD ESTIMADA

10

ESTADO FITOSANITARIO

Bueno

AFECCIONES

Se Mantiene

OBSERVACIONES

-

LOCALIZACIÓN

UBICACIÓN

SECTOR S-2 "Escobares I"
Alcobendas (Madrid)

COORDENADAS (1)

X **448105.6369**Y **4486908.503**

CARACTERÍSTICAS

NOMBRE COMÚN

Arizónica

FAMILIA

Cupressaceae

ESPECIE

Cupressus arizonica

DIAMETRO DE TRONCO (2)

24 cm

GRADO DE PROTECCIÓN

D>20cm

EDAD ESTIMADA

15

ESTADO FITOSANITARIO

Bueno

AFECCIONES

Se Mantiene

OBSERVACIONES

-

LOCALIZACIÓN

UBICACIÓN

SECTOR S-2 "Escobares I"
Alcobendas (Madrid)

COORDENADAS (1)

X **448107.6539**Y **4486909.096**

CARACTERÍSTICAS

NOMBRE COMÚN

Arizónica

FAMILIA

Cupressaceae

ESPECIE

Cupressus arizonica

DIAMETRO DE TRONCO (2)

21 cm

GRADO DE PROTECCIÓN

D>20cm

EDAD ESTIMADA

13

ESTADO FITOSANITARIO

Bueno

AFECCIONES

Se Mantiene

OBSERVACIONES

-

LOCALIZACIÓN

UBICACIÓN

SECTOR S-2 "Escobares I"
Alcobendas (Madrid)

COORDENADAS (1)

X **448106.7353**Y **4486911.516**

CARACTERÍSTICAS

NOMBRE COMÚN

Arizónica

FAMILIA

Cupressaceae

ESPECIE

Cupressus arizonica

DIAMETRO DE TRONCO (2)

15 cm

GRADO DE PROTECCIÓN

NINGUNO

EDAD ESTIMADA

9

ESTADO FITOSANITARIO

Bueno

AFECCIONES

Se Mantiene

OBSERVACIONES

-

LOCALIZACIÓN

UBICACIÓN

SECTOR S-2 "Escobares I"
Alcobendas (Madrid)

COORDENADAS (1)

X **448105.7546**Y **4486913.067**

CARACTERÍSTICAS

NOMBRE COMÚN

Arizónica

FAMILIA

Cupressaceae

ESPECIE

Cupressus arizonica

DIAMETRO DE TRONCO (2)

16 cm

GRADO DE PROTECCIÓN

NINGUNO

EDAD ESTIMADA

10

ESTADO FITOSANITARIO

Bueno

AFECCIONES

Se Mantiene

OBSERVACIONES

-

(1) Coordenadas obtenidas mediante GPS
(2) Medido al nivel del suelo, tal como establece el artículo 1 de la Ley de Protección y Fomento del arbolado urbano en la Comunidad de Madrid

LOCALIZACIÓN

UBICACIÓN

SECTOR S-2 "Escobares I"
Alcobendas (Madrid)

COORDENADAS (1)

X **448103.4829**Y **4486913.439**

CARACTERÍSTICAS

NOMBRE COMÚN

Arizónica

FAMILIA

Cupressaceae

ESPECIE

Cupressus arizonica

DIAMETRO DE TRONCO (2)

17 cm

GRADO DE PROTECCIÓN

NINGUNO

EDAD ESTIMADA

10

ESTADO FITOSANITARIO

Bueno

AFECCIONES

Se Mantiene

OBSERVACIONES

-

LOCALIZACIÓN

UBICACIÓN

SECTOR S-2 "Escobares I"
Alcobendas (Madrid)

COORDENADAS (1)

X **448104.5261**Y **4486915.638**

CARACTERÍSTICAS

NOMBRE COMÚN

Arizónica

FAMILIA

Cupressaceae

ESPECIE

Cupressus arizonica

DIAMETRO DE TRONCO (2)

19 cm

GRADO DE PROTECCIÓN

NINGUNO

EDAD ESTIMADA

11

ESTADO FITOSANITARIO

Bueno

AFECCIONES

Se Mantiene

OBSERVACIONES

-

LOCALIZACIÓN

UBICACIÓN

SECTOR S-2 "Escobares I"
Alcobendas (Madrid)

COORDENADAS (1)

X **448106.6007**Y **4486915.753**

CARACTERÍSTICAS

NOMBRE COMÚN

Arizónica

FAMILIA

Cupressaceae

ESPECIE

Cupressus arizonica

DIAMETRO DE TRONCO (2)

22 cm

GRADO DE PROTECCIÓN

D>20cm

EDAD ESTIMADA

13

ESTADO FITOSANITARIO

Bueno

AFECCIONES

Se Mantiene

OBSERVACIONES

-

(1) Coordenadas obtenidas mediante GPS
(2) Medido al nivel del suelo, tal como establece el artículo 1 de la Ley de Protección y Fomento del arbolado urbano en la Comunidad de Madrid

LOCALIZACIÓN

UBICACIÓN

SECTOR S-2 "Escobares I"
Alcobendas (Madrid)

COORDENADAS (1)

X **448108.587**Y **4486914.798**

CARACTERÍSTICAS

NOMBRE COMÚN

Arizónica

FAMILIA

Cupressaceae

ESPECIE

Cupressus arizonica

DIAMETRO DE TRONCO (2)

22 cm

GRADO DE PROTECCIÓN

D>20cm

EDAD ESTIMADA

13

ESTADO FITOSANITARIO

Bueno

AFECCIONES

Se Mantiene

OBSERVACIONES

-

(1) Coordenadas obtenidas mediante GPS
(2) Medido al nivel del suelo, tal como establece el artículo 1 de la Ley de Protección y Fomento del arbolado urbano en la Comunidad de Madrid

LOCALIZACIÓN

UBICACIÓN

SECTOR S-2 "Escobares I"
Alcobendas (Madrid)

COORDENADAS (1)

X **448110.4136**Y **4486913.639**

CARACTERÍSTICAS

NOMBRE COMÚN

Arizónica

FAMILIA

Cupressaceae

ESPECIE

Cupressus arizonica

DIAMETRO DE TRONCO (2)

23 cm

GRADO DE PROTECCIÓN

D>20cm

EDAD ESTIMADA

14

ESTADO FITOSANITARIO

Bueno

AFECCIONES

Se Mantiene

OBSERVACIONES

-

LOCALIZACIÓN

UBICACIÓN

SECTOR S-2 "Escobares I"
Alcobendas (Madrid)

COORDENADAS (1)

X **448112.5595**Y **4486914.426**

CARACTERÍSTICAS

NOMBRE COMÚN

Arizónica

FAMILIA

Cupressaceae

ESPECIE

Cupressus arizonica

DIAMETRO DE TRONCO (2)

12 cm

GRADO DE PROTECCIÓN

NINGUNO

EDAD ESTIMADA

7

ESTADO FITOSANITARIO

Bueno

AFECCIONES

Se Mantiene

OBSERVACIONES

-

(1) Coordenadas obtenidas mediante GPS
(2) Medido al nivel del suelo, tal como establece el artículo 1 de la Ley de Protección y Fomento del arbolado urbano en la Comunidad de Madrid

LOCALIZACIÓN

UBICACIÓN

SECTOR S-2 "Escobares I"
Alcobendas (Madrid)

COORDENADAS (1)

X **448111.6146**Y **4486915.974**

CARACTERÍSTICAS

NOMBRE COMÚN

Arizónica

FAMILIA

Cupressaceae

ESPECIE

Cupressus arizonica

DIAMETRO DE TRONCO (2)

12 cm

GRADO DE PROTECCIÓN

NINGUNO

EDAD ESTIMADA

7

ESTADO FITOSANITARIO

Bueno

AFECCIONES

Se Mantiene

OBSERVACIONES

-

LOCALIZACIÓN

UBICACIÓN

SECTOR S-2 "Escobares I"
Alcobendas (Madrid)

COORDENADAS (1)

X **448110.1263**Y **4486917.416**

CARACTERÍSTICAS

NOMBRE COMÚN

Arizónica

FAMILIA

Cupressaceae

ESPECIE

Cupressus arizonica

DIAMETRO DE TRONCO (2)

18 cm

GRADO DE PROTECCIÓN

NINGUNO

EDAD ESTIMADA

11

ESTADO FITOSANITARIO

Bueno

AFECCIONES

Se Mantiene

OBSERVACIONES

-

LOCALIZACIÓN

UBICACIÓN

SECTOR S-2 "Escobares I"
Alcobendas (Madrid)

COORDENADAS (1)

X **448108.1543**Y **4486917.317**

CARACTERÍSTICAS

NOMBRE COMÚN

Arizónica

FAMILIA

Cupressaceae

ESPECIE

Cupressus arizonica

DIAMETRO DE TRONCO (2)

19 cm

GRADO DE PROTECCIÓN

NINGUNO

EDAD ESTIMADA

11

ESTADO FITOSANITARIO

Bueno

AFECCIONES

Se Mantiene

OBSERVACIONES

-

LOCALIZACIÓN

UBICACIÓN

SECTOR S-2 "Escobares I"
Alcobendas (Madrid)

COORDENADAS (1)

X **448108.5621**Y **4486918.818**

CARACTERÍSTICAS

NOMBRE COMÚN

Arizónica

FAMILIA

Cupressaceae

ESPECIE

Cupressus arizonica

DIAMETRO DE TRONCO (2)

20 cm

GRADO DE PROTECCIÓN

D>20cm

EDAD ESTIMADA

12

ESTADO FITOSANITARIO

Bueno

AFECCIONES

Se Mantiene

OBSERVACIONES

-

LOCALIZACIÓN

UBICACIÓN

SECTOR S-2 "Escobares I"
Alcobendas (Madrid)

COORDENADAS (1)

X **448106.7769**Y **4486919.768**

CARACTERÍSTICAS

NOMBRE COMÚN

Arizónica

FAMILIA

Cupressaceae

ESPECIE

Cupressus arizonica

DIAMETRO DE TRONCO (2)

20 cm

GRADO DE PROTECCIÓN

D>20cm

EDAD ESTIMADA

12

ESTADO FITOSANITARIO

Bueno

AFECCIONES

Se Mantiene

OBSERVACIONES

-

LOCALIZACIÓN

UBICACIÓN

SECTOR S-2 "Escobares I"
Alcobendas (Madrid)

COORDENADAS (1)

X **448108.6625**Y **4486921.279**

CARACTERÍSTICAS

NOMBRE COMÚN

Arizónica

FAMILIA

Cupressaceae

ESPECIE

Cupressus arizonica

DIAMETRO DE TRONCO (2)

21 cm

GRADO DE PROTECCIÓN

D>20cm

EDAD ESTIMADA

13

ESTADO FITOSANITARIO

Bueno

AFECCIONES

Se Mantiene

OBSERVACIONES

-

LOCALIZACIÓN

UBICACIÓN

SECTOR S-2 "Escobares I"
Alcobendas (Madrid)

COORDENADAS (1)

X **448110.9091**Y **4486920.574**

CARACTERÍSTICAS

NOMBRE COMÚN

Arizónica

FAMILIA

Cupressaceae

ESPECIE

Cupressus arizonica

DIAMETRO DE TRONCO (2)

19 cm

GRADO DE PROTECCIÓN

NINGUNO

EDAD ESTIMADA

12

ESTADO FITOSANITARIO

Bueno

AFECCIONES

Se Mantiene

OBSERVACIONES

-

LOCALIZACIÓN

UBICACIÓN

**SECTOR S-2 "Escobares I"
Alcobendas (Madrid)**

COORDENADAS (1)

X **448112.5481**Y **4486920.162**

CARACTERÍSTICAS

NOMBRE COMÚN

Arizónica

FAMILIA

Cupressaceae

ESPECIE

Cupressus arizonica

DIAMETRO DE TRONCO (2)

12 cm

GRADO DE PROTECCIÓN

NINGUNO

EDAD ESTIMADA

7

ESTADO FITOSANITARIO

Bueno

AFECCIONES

Se Mantiene

OBSERVACIONES

-

LOCALIZACIÓN

UBICACIÓN

SECTOR S-2 "Escobares I"
Alcobendas (Madrid)

COORDENADAS (1)

X **448112.9919**Y **4486918.659**

CARACTERÍSTICAS

NOMBRE COMÚN

Arizónica

FAMILIA

Cupressaceae

ESPECIE

Cupressus arizonica

DIAMETRO DE TRONCO (2)

12 cm

GRADO DE PROTECCIÓN

NINGUNO

EDAD ESTIMADA

7

ESTADO FITOSANITARIO

Bueno

AFECCIONES

Se Mantiene

OBSERVACIONES

-

LOCALIZACIÓN

UBICACIÓN

SECTOR S-2 "Escobares I"
Alcobendas (Madrid)

COORDENADAS (1)

X **448114.9927**Y **4486918.259**

CARACTERÍSTICAS

NOMBRE COMÚN

Arizónica

FAMILIA

Cupressaceae

ESPECIE

Cupressus arizonica

DIAMETRO DE TRONCO (2)

11 cm

GRADO DE PROTECCIÓN

NINGUNO

EDAD ESTIMADA

7

ESTADO FITOSANITARIO

Bueno

AFECCIONES

Se Mantiene

OBSERVACIONES

-

SECTOR S-2 "Escobares I", Alcobendas (Madrid)

LOCALIZACIÓN

UBICACIÓN

SECTOR S-2 "Escobares I"
Alcobendas (Madrid)

COORDENADAS (1)

X **448111.8901**Y **4486922.904**

CARACTERÍSTICAS

NOMBRE COMÚN

Arizónica

FAMILIA

Cupressaceae

ESPECIE

Cupressus arizonica

DIAMETRO DE TRONCO (2)

12 cm

GRADO DE PROTECCIÓN

NINGUNO

EDAD ESTIMADA

7

ESTADO FITOSANITARIO

Bueno

AFECCIONES

Se Mantiene

OBSERVACIONES

-

LOCALIZACIÓN

UBICACIÓN

**SECTOR S-2 "Escobares I"
Alcobendas (Madrid)**

COORDENADAS (1)

X **448114.8696**Y **4486922.21**

CARACTERÍSTICAS

NOMBRE COMÚN

Arizónica

FAMILIA

Cupressaceae

ESPECIE

Cupressus arizonica

DIAMETRO DE TRONCO (2)

20 cm

GRADO DE PROTECCIÓN

NINGUNO

EDAD ESTIMADA

12

ESTADO FITOSANITARIO

Bueno

AFECCIONES

Se Mantiene

OBSERVACIONES

-

LOCALIZACIÓN

UBICACIÓN

SECTOR S-2 "Escobares I"
Alcobendas (Madrid)

COORDENADAS (1)

X **448116.3965**Y **4486920.572**

CARACTERÍSTICAS

NOMBRE COMÚN

Arizónica

FAMILIA

Cupressaceae

ESPECIE

Cupressus arizonica

DIAMETRO DE TRONCO (2)

16 cm

GRADO DE PROTECCIÓN

NINGUNO

EDAD ESTIMADA

10

ESTADO FITOSANITARIO

Bueno

AFECCIONES

Se Mantiene

OBSERVACIONES

-

LOCALIZACIÓN

UBICACIÓN

SECTOR S-2 "Escobares I"
Alcobendas (Madrid)

COORDENADAS (1)

X **448116.5986**Y **4486924.089**

CARACTERÍSTICAS

NOMBRE COMÚN

Arizónica

FAMILIA

Cupressaceae

ESPECIE

Cupressus arizonica

DIAMETRO DE TRONCO (2)

14 cm

GRADO DE PROTECCIÓN

NINGUNO

EDAD ESTIMADA

9

ESTADO FITOSANITARIO

Bueno

AFECCIONES

Se Mantiene

OBSERVACIONES

-

LOCALIZACIÓN

UBICACIÓN

SECTOR S-2 "Escobares I"
Alcobendas (Madrid)

COORDENADAS (1)

X **448113.9047**Y **4486925.169**

CARACTERÍSTICAS

NOMBRE COMÚN

Arizónica

FAMILIA

Cupressaceae

ESPECIE

Cupressus arizonica

DIAMETRO DE TRONCO (2)

16 cm

GRADO DE PROTECCIÓN

NINGUNO

EDAD ESTIMADA

9

ESTADO FITOSANITARIO

Bueno

AFECCIONES

Se Mantiene

OBSERVACIONES

-

LOCALIZACIÓN

UBICACIÓN

SECTOR S-2 "Escobares I"
Alcobendas (Madrid)

COORDENADAS (1)

X **448113.899**Y **4486927.02**

CARACTERÍSTICAS

NOMBRE COMÚN

Arizónica

FAMILIA

Cupressaceae

ESPECIE

Cupressus arizonica

DIAMETRO DE TRONCO (2)

23 cm

GRADO DE PROTECCIÓN

D>20cm

EDAD ESTIMADA

14

ESTADO FITOSANITARIO

Bueno

AFECCIONES

Se Mantiene

OBSERVACIONES

-

(1) Coordenadas obtenidas mediante GPS
(2) Medido al nivel del suelo, tal como establece el artículo 1 de la Ley de Protección y Fomento del arbolado urbano en la Comunidad de Madrid

LOCALIZACIÓN

UBICACIÓN

SECTOR S-2 "Escobares I"
Alcobendas (Madrid)

COORDENADAS (1)

X **448115.742**Y **4486927.513**

CARACTERÍSTICAS

NOMBRE COMÚN

Arizónica

FAMILIA

Cupressaceae

ESPECIE

Cupressus arizonica

DIAMETRO DE TRONCO (2)

20 cm

GRADO DE PROTECCIÓN

D>20cm

EDAD ESTIMADA

12

ESTADO FITOSANITARIO

Bueno

AFECCIONES

Se Mantiene

OBSERVACIONES

-

(1) Coordenadas obtenidas mediante GPS
(2) Medido al nivel del suelo, tal como establece el artículo 1 de la Ley de Protección y Fomento del arbolado urbano en la Comunidad de Madrid

LOCALIZACIÓN

UBICACIÓN

SECTOR S-2 "Escobares I"
Alcobendas (Madrid)

COORDENADAS (1)

X **448117.9021**Y **4486926.335**

CARACTERÍSTICAS

NOMBRE COMÚN

Arizónica

FAMILIA

Cupressaceae

ESPECIE

Cupressus arizonica

DIAMETRO DE TRONCO (2)

13 cm

GRADO DE PROTECCIÓN

NINGUNO

EDAD ESTIMADA

8

ESTADO FITOSANITARIO

Bueno

AFECCIONES

Se Mantiene

OBSERVACIONES

-

(1) Coordenadas obtenidas mediante GPS
(2) Medido al nivel del suelo, tal como establece el artículo 1 de la Ley de Protección y Fomento del arbolado urbano en la Comunidad de Madrid

LOCALIZACIÓN

UBICACIÓN

SECTOR S-2 "Escobares I"
Alcobendas (Madrid)

COORDENADAS (1)

X **448119.3494**Y **4486928.769**

CARACTERÍSTICAS

NOMBRE COMÚN

Arizónica

FAMILIA

Cupressaceae

ESPECIE

Cupressus arizonica

DIAMETRO DE TRONCO (2)

12 cm

GRADO DE PROTECCIÓN

NINGUNO

EDAD ESTIMADA

7

ESTADO FITOSANITARIO

Bueno

AFECCIONES

Se Mantiene

OBSERVACIONES

-

LOCALIZACIÓN

UBICACIÓN

SECTOR S-2 "Escobares I"
Alcobendas (Madrid)

COORDENADAS (1)

X **448117.12**Y **4486929.387**

CARACTERÍSTICAS

NOMBRE COMÚN

Arizónica

FAMILIA

Cupressaceae

ESPECIE

Cupressus arizonica

DIAMETRO DE TRONCO (2)

21 cm

GRADO DE PROTECCIÓN

D>20cm

EDAD ESTIMADA

12

ESTADO FITOSANITARIO

Bueno

AFECCIONES

Se Mantiene

OBSERVACIONES

-

LOCALIZACIÓN

UBICACIÓN

SECTOR S-2 "Escobares I"
Alcobendas (Madrid)

COORDENADAS (1)

X **448119.0062**Y **4486927.623**

CARACTERÍSTICAS

NOMBRE COMÚN

Arizónica

FAMILIA

Cupressaceae

ESPECIE

Cupressus arizonica

DIAMETRO DE TRONCO (2)

14 cm

GRADO DE PROTECCIÓN

NINGUNO

EDAD ESTIMADA

9

ESTADO FITOSANITARIO

Bueno

AFECCIONES

Se Mantiene

OBSERVACIONES

-

(1) Coordenadas obtenidas mediante GPS
(2) Medido al nivel del suelo, tal como establece el artículo 1 de la Ley de Protección y Fomento del arbolado urbano en la Comunidad de Madrid

LOCALIZACIÓN

UBICACIÓN

SECTOR S-2 "Escobares I"
Alcobendas (Madrid)

COORDENADAS (1)

X **448117.834**Y **4486930.424**

CARACTERÍSTICAS

NOMBRE COMÚN

Arizónica

FAMILIA

Cupressaceae

ESPECIE

Cupressus arizonica

DIAMETRO DE TRONCO (2)

12 cm

GRADO DE PROTECCIÓN

NINGUNO

EDAD ESTIMADA

7

ESTADO FITOSANITARIO

Bueno

AFECCIONES

Se Mantiene

OBSERVACIONES

-

(1) Coordenadas obtenidas mediante GPS
(2) Medido al nivel del suelo, tal como establece el artículo 1 de la Ley de Protección y Fomento del arbolado urbano en la Comunidad de Madrid

LOCALIZACIÓN

UBICACIÓN

SECTOR S-2 "Escobares I"
Alcobendas (Madrid)

COORDENADAS (1)

X **448085.1586**Y **4486945.547**

CARACTERÍSTICAS

NOMBRE COMÚN

Arizónica

FAMILIA

Cupressaceae

ESPECIE

Cupressus arizonica

DIAMETRO DE TRONCO (2)

17 cm

GRADO DE PROTECCIÓN

NINGUNO

EDAD ESTIMADA

10

ESTADO FITOSANITARIO

Bueno

AFECCIONES

Se Mantiene

OBSERVACIONES

-

(1) Coordenadas obtenidas mediante GPS
(2) Medido al nivel del suelo, tal como establece el artículo 1 de la Ley de Protección y Fomento del arbolado urbano en la Comunidad de Madrid

LOCALIZACIÓN

UBICACIÓN

SECTOR S-2 "Escobares I"
Alcobendas (Madrid)

COORDENADAS (1)

X **448098.836**Y **4486968.303**

CARACTERÍSTICAS

NOMBRE COMÚN

Arizónica

FAMILIA

Cupressaceae

ESPECIE

Cupressus arizonica

DIAMETRO DE TRONCO (2)

17 cm

GRADO DE PROTECCIÓN

NINGUNO

EDAD ESTIMADA

10

ESTADO FITOSANITARIO

Bueno

AFECCIONES

Se Mantiene

OBSERVACIONES

-

LOCALIZACIÓN

UBICACIÓN

SECTOR S-2 "Escobares I"
Alcobendas (Madrid)

COORDENADAS (1)

X **448082.6798**Y **4486946.6**

CARACTERÍSTICAS

NOMBRE COMÚN

Arizónica

FAMILIA

Cupressaceae

ESPECIE

Cupressus arizonica

DIAMETRO DE TRONCO (2)

19 cm

GRADO DE PROTECCIÓN

NINGUNO

EDAD ESTIMADA

11

ESTADO FITOSANITARIO

Bueno

AFECCIONES

Se Mantiene

OBSERVACIONES

-

(1) Coordenadas obtenidas mediante GPS
(2) Medido al nivel del suelo, tal como establece el artículo 1 de la Ley de Protección y Fomento del arbolado urbano en la Comunidad de Madrid

LOCALIZACIÓN

UBICACIÓN

SECTOR S-2 "Escobares I"
Alcobendas (Madrid)

COORDENADAS (1)

X **448083.1484**Y **4486948.539**

CARACTERÍSTICAS

NOMBRE COMÚN

Arizónica

FAMILIA

Cupressaceae

ESPECIE

Cupressus arizonica

DIAMETRO DE TRONCO (2)

22 cm

GRADO DE PROTECCIÓN

D>20cm

EDAD ESTIMADA

13

ESTADO FITOSANITARIO

Bueno

AFECCIONES

Se Mantiene

OBSERVACIONES

-

LOCALIZACIÓN

UBICACIÓN

SECTOR S-2 "Escobares I"
Alcobendas (Madrid)

COORDENADAS (1)

X **448085.7001**Y **4486947.913**

CARACTERÍSTICAS

NOMBRE COMÚN

Arizónica

FAMILIA

Cupressaceae

ESPECIE

Cupressus arizonica

DIAMETRO DE TRONCO (2)

22 cm

GRADO DE PROTECCIÓN

D>20cm

EDAD ESTIMADA

13

ESTADO FITOSANITARIO

Bueno

AFECCIONES

Se Mantiene

OBSERVACIONES

-

LOCALIZACIÓN

UBICACIÓN

SECTOR S-2 "Escobares I"
Alcobendas (Madrid)

COORDENADAS (1)

X **448086.6402**Y **4486947.018**

CARACTERÍSTICAS

NOMBRE COMÚN

Arizónica

FAMILIA

Cupressaceae

ESPECIE

Cupressus arizonica

DIAMETRO DE TRONCO (2)

23 cm

GRADO DE PROTECCIÓN

D>20cm

EDAD ESTIMADA

14

ESTADO FITOSANITARIO

Bueno

AFECCIONES

Se Mantiene

OBSERVACIONES

-

(1) Coordenadas obtenidas mediante GPS
(2) Medido al nivel del suelo, tal como establece el artículo 1 de la Ley de Protección y Fomento del arbolado urbano en la Comunidad de Madrid

LOCALIZACIÓN

UBICACIÓN

SECTOR S-2 "Escobares I"
Alcobendas (Madrid)

COORDENADAS (1)

X **448084.3302**Y **4486950.168**

CARACTERÍSTICAS

NOMBRE COMÚN

Arizónica

FAMILIA

Cupressaceae

ESPECIE

Cupressus arizonica

DIAMETRO DE TRONCO (2)

12 cm

GRADO DE PROTECCIÓN

NINGUNO

EDAD ESTIMADA

7

ESTADO FITOSANITARIO

Bueno

AFECCIONES

Se Mantiene

OBSERVACIONES

-

SECTOR S-2 "Escobares I", Alcobendas (Madrid)

LOCALIZACIÓN

UBICACIÓN

SECTOR S-2 "Escobares I"
Alcobendas (Madrid)

COORDENADAS (1)

X **448086.7745**Y **4486950.033**

CARACTERÍSTICAS

NOMBRE COMÚN

Arizónica

FAMILIA

Cupressaceae

ESPECIE

Cupressus arizonica

DIAMETRO DE TRONCO (2)

12 cm

GRADO DE PROTECCIÓN

NINGUNO

EDAD ESTIMADA

7

ESTADO FITOSANITARIO

Bueno

AFECCIONES

Se Mantiene

OBSERVACIONES

-

(1) Coordenadas obtenidas mediante GPS
(2) Medido al nivel del suelo, tal como establece el artículo 1 de la Ley de Protección y Fomento del arbolado urbano en la Comunidad de Madrid

LOCALIZACIÓN

UBICACIÓN

SECTOR S-2 "Escobares I"
Alcobendas (Madrid)

COORDENADAS (1)

X **448088.8338**Y **4486949.398**

CARACTERÍSTICAS

NOMBRE COMÚN

Arizónica

FAMILIA

Cupressaceae

ESPECIE

Cupressus arizonica

DIAMETRO DE TRONCO (2)

18 cm

GRADO DE PROTECCIÓN

NINGUNO

EDAD ESTIMADA

11

ESTADO FITOSANITARIO

Bueno

AFECCIONES

Se Mantiene

OBSERVACIONES

-

(1) Coordenadas obtenidas mediante GPS
(2) Medido al nivel del suelo, tal como establece el artículo 1 de la Ley de Protección y Fomento del arbolado urbano en la Comunidad de Madrid

LOCALIZACIÓN

UBICACIÓN

SECTOR S-2 "Escobares I"
Alcobendas (Madrid)

COORDENADAS (1)

X **448090.3572**Y **4486950.728**

CARACTERÍSTICAS

NOMBRE COMÚN

Arizónica

FAMILIA

Cupressaceae

ESPECIE

Cupressus arizonica

DIAMETRO DE TRONCO (2)

19 cm

GRADO DE PROTECCIÓN

NINGUNO

EDAD ESTIMADA

11

ESTADO FITOSANITARIO

Bueno

AFECCIONES

Se Mantiene

OBSERVACIONES

-

LOCALIZACIÓN

UBICACIÓN

SECTOR S-2 "Escobares I"
Alcobendas (Madrid)

COORDENADAS (1)

X **448088.4143**Y **4486951.989**

CARACTERÍSTICAS

NOMBRE COMÚN

Arizónica

FAMILIA

Cupressaceae

ESPECIE

Cupressus arizonica

DIAMETRO DE TRONCO (2)

20 cm

GRADO DE PROTECCIÓN

D>20cm

EDAD ESTIMADA

12

ESTADO FITOSANITARIO

Bueno

AFECCIONES

Se Mantiene

OBSERVACIONES

-

LOCALIZACIÓN

UBICACIÓN

SECTOR S-2 "Escobares I"
Alcobendas (Madrid)

COORDENADAS (1)

X **448086.5431**Y **4486951.954**

CARACTERÍSTICAS

NOMBRE COMÚN

Arizónica

FAMILIA

Cupressaceae

ESPECIE

Cupressus arizonica

DIAMETRO DE TRONCO (2)

20 cm

GRADO DE PROTECCIÓN

D>20cm

EDAD ESTIMADA

12

ESTADO FITOSANITARIO

Bueno

AFECCIONES

Se Mantiene

OBSERVACIONES

-

LOCALIZACIÓN

UBICACIÓN

SECTOR S-2 "Escobares I"
Alcobendas (Madrid)

COORDENADAS (1)

X **448084.3943**Y **4486952.294**

CARACTERÍSTICAS

NOMBRE COMÚN

Arizónica

FAMILIA

Cupressaceae

ESPECIE

Cupressus arizonica

DIAMETRO DE TRONCO (2)

21 cm

GRADO DE PROTECCIÓN

D>20cm

EDAD ESTIMADA

13

ESTADO FITOSANITARIO

Bueno

AFECCIONES

Se Mantiene

OBSERVACIONES

-

LOCALIZACIÓN

UBICACIÓN

SECTOR S-2 "Escobares I"
Alcobendas (Madrid)

COORDENADAS (1)

X **448086.1939**Y **4486953.824**

CARACTERÍSTICAS

NOMBRE COMÚN

Arizónica

FAMILIA

Cupressaceae

ESPECIE

Cupressus arizonica

DIAMETRO DE TRONCO (2)

19 cm

GRADO DE PROTECCIÓN

NINGUNO

EDAD ESTIMADA

12

ESTADO FITOSANITARIO

Bueno

AFECCIONES

Se Mantiene

OBSERVACIONES

-

LOCALIZACIÓN

UBICACIÓN

SECTOR S-2 "Escobares I"
Alcobendas (Madrid)

COORDENADAS (1)

X 448088.9661

Y 4486953.609



CARACTERÍSTICAS

NOMBRE COMÚN

Arizónica

FAMILIA

Cupressaceae

ESPECIE

Cupressus arizonica

DIAMETRO DE TRONCO (2)

12 cm

GRADO DE PROTECCIÓN

NINGUNO

EDAD ESTIMADA

7

ESTADO FITOSANITARIO

Bueno



AFECCIONES

Se Mantiene

OBSERVACIONES

-

LOCALIZACIÓN

UBICACIÓN

SECTOR S-2 "Escobares I"
Alcobendas (Madrid)

COORDENADAS (1)

X **448091.7629**Y **4486953.359**

CARACTERÍSTICAS

NOMBRE COMÚN

Arizónica

FAMILIA

Cupressaceae

ESPECIE

Cupressus arizonica

DIAMETRO DE TRONCO (2)

12 cm

GRADO DE PROTECCIÓN

NINGUNO

EDAD ESTIMADA

7

ESTADO FITOSANITARIO

Bueno

AFECCIONES

Se Mantiene

OBSERVACIONES

-

LOCALIZACIÓN

UBICACIÓN

SECTOR S-2 "Escobares I"
Alcobendas (Madrid)

COORDENADAS (1)

X **448090.2856**Y **4486954.611**

CARACTERÍSTICAS

NOMBRE COMÚN

Arizónica

FAMILIA

Cupressaceae

ESPECIE

Cupressus arizonica

DIAMETRO DE TRONCO (2)

11 cm

GRADO DE PROTECCIÓN

NINGUNO

EDAD ESTIMADA

7

ESTADO FITOSANITARIO

Bueno

AFECCIONES

Se Mantiene

OBSERVACIONES

-

LOCALIZACIÓN

UBICACIÓN

SECTOR S-2 "Escobares I"
Alcobendas (Madrid)

COORDENADAS (1)

X **448087.3634**Y **4486955.538**

CARACTERÍSTICAS

NOMBRE COMÚN

Arizónica

FAMILIA

Cupressaceae

ESPECIE

Cupressus arizonica

DIAMETRO DE TRONCO (2)

12 cm

GRADO DE PROTECCIÓN

NINGUNO

EDAD ESTIMADA

7

ESTADO FITOSANITARIO

Bueno

AFECCIONES

Se Mantiene

OBSERVACIONES

-

LOCALIZACIÓN

UBICACIÓN

SECTOR S-2 "Escobares I"
Alcobendas (Madrid)

COORDENADAS (1)

X **448090.4704**Y **4486956.086**

CARACTERÍSTICAS

NOMBRE COMÚN

Arizónica

FAMILIA

Cupressaceae

ESPECIE

Cupressus arizonica

DIAMETRO DE TRONCO (2)

20 cm

GRADO DE PROTECCIÓN

NINGUNO

EDAD ESTIMADA

12

ESTADO FITOSANITARIO

Bueno

AFECCIONES

Se Mantiene

OBSERVACIONES

-

LOCALIZACIÓN

UBICACIÓN

SECTOR S-2 "Escobares I"
Alcobendas (Madrid)

COORDENADAS (1)

X **448089.2491**Y **4486957.28**

CARACTERÍSTICAS

NOMBRE COMÚN

Arizónica

FAMILIA

Cupressaceae

ESPECIE

Cupressus arizonica

DIAMETRO DE TRONCO (2)

16 cm

GRADO DE PROTECCIÓN

NINGUNO

EDAD ESTIMADA

10

ESTADO FITOSANITARIO

Bueno

AFECCIONES

Se Mantiene

OBSERVACIONES

-

LOCALIZACIÓN

UBICACIÓN

SECTOR S-2 "Escobares I"
Alcobendas (Madrid)

COORDENADAS (1)

X **448093.6402**Y **4486956.651**

CARACTERÍSTICAS

NOMBRE COMÚN

Arizónica

FAMILIA

Cupressaceae

ESPECIE

Cupressus arizonica

DIAMETRO DE TRONCO (2)

14 cm

GRADO DE PROTECCIÓN

NINGUNO

EDAD ESTIMADA

9

ESTADO FITOSANITARIO

Bueno

AFECCIONES

Se Mantiene

OBSERVACIONES

-

LOCALIZACIÓN

UBICACIÓN

SECTOR S-2 "Escobares I"
Alcobendas (Madrid)

COORDENADAS (1)

X **448092.8455**Y **4486958.636**

CARACTERÍSTICAS

NOMBRE COMÚN

Arizónica

FAMILIA

Cupressaceae

ESPECIE

Cupressus arizonica

DIAMETRO DE TRONCO (2)

16 cm

GRADO DE PROTECCIÓN

NINGUNO

EDAD ESTIMADA

9

ESTADO FITOSANITARIO

Bueno

AFECCIONES

Se Mantiene

OBSERVACIONES

-

LOCALIZACIÓN

UBICACIÓN

SECTOR S-2 "Escobares I"
Alcobendas (Madrid)

COORDENADAS (1)

X **448091.5867**Y **4486960.008**

CARACTERÍSTICAS

NOMBRE COMÚN

Arizónica

FAMILIA

Cupressaceae

ESPECIE

Cupressus arizonica

DIAMETRO DE TRONCO (2)

23 cm

GRADO DE PROTECCIÓN

D>20cm

EDAD ESTIMADA

14

ESTADO FITOSANITARIO

Bueno

AFECCIONES

Se Mantiene

OBSERVACIONES

-

LOCALIZACIÓN

UBICACIÓN

SECTOR S-2 "Escobares I"
Alcobendas (Madrid)

COORDENADAS (1)

X **448089.5889**Y **4486959.268**

CARACTERÍSTICAS

NOMBRE COMÚN

Arizónica

FAMILIA

Cupressaceae

ESPECIE

Cupressus arizonica

DIAMETRO DE TRONCO (2)

20 cm

GRADO DE PROTECCIÓN

D>20cm

EDAD ESTIMADA

12

ESTADO FITOSANITARIO

Bueno

AFECCIONES

Se Mantiene

OBSERVACIONES

-

LOCALIZACIÓN

UBICACIÓN

SECTOR S-2 "Escobares I"
Alcobendas (Madrid)

COORDENADAS (1)

X **448093.0665**Y **4486961.782**

CARACTERÍSTICAS

NOMBRE COMÚN

Arizónica

FAMILIA

Cupressaceae

ESPECIE

Cupressus arizonica

DIAMETRO DE TRONCO (2)

13 cm

GRADO DE PROTECCIÓN

NINGUNO

EDAD ESTIMADA

8

ESTADO FITOSANITARIO

Bueno

AFECCIONES

Se Mantiene

OBSERVACIONES

-

LOCALIZACIÓN

UBICACIÓN

SECTOR S-2 "Escobares I"
Alcobendas (Madrid)

COORDENADAS (1)

X **448095.8283**Y **4486960**

CARACTERÍSTICAS

NOMBRE COMÚN

Arizónica

FAMILIA

Cupressaceae

ESPECIE

Cupressus arizonica

DIAMETRO DE TRONCO (2)

12 cm

GRADO DE PROTECCIÓN

NINGUNO

EDAD ESTIMADA

7

ESTADO FITOSANITARIO

Bueno

AFECCIONES

Se Mantiene

OBSERVACIONES

-

LOCALIZACIÓN

UBICACIÓN

SECTOR S-2 "Escobares I"
Alcobendas (Madrid)

COORDENADAS (1)

X **448090.8838**Y **4486962.485**

CARACTERÍSTICAS

NOMBRE COMÚN

Arizónica

FAMILIA

Cupressaceae

ESPECIE

Cupressus arizonica

DIAMETRO DE TRONCO (2)

21 cm

GRADO DE PROTECCIÓN

D>20cm

EDAD ESTIMADA

12

ESTADO FITOSANITARIO

Bueno

AFECCIONES

Se Mantiene

OBSERVACIONES

-

(1) Coordenadas obtenidas mediante GPS
(2) Medido al nivel del suelo, tal como establece el artículo 1 de la Ley de Protección y Fomento del arbolado urbano en la Comunidad de Madrid

LOCALIZACIÓN

UBICACIÓN

SECTOR S-2 "Escobares I"
Alcobendas (Madrid)

COORDENADAS (1)

X **448092.5856**Y **4486963.89**

CARACTERÍSTICAS

NOMBRE COMÚN

Arizónica

FAMILIA

Cupressaceae

ESPECIE

Cupressus arizonica

DIAMETRO DE TRONCO (2)

14 cm

GRADO DE PROTECCIÓN

NINGUNO

EDAD ESTIMADA

9

ESTADO FITOSANITARIO

Bueno

AFECCIONES

Se Mantiene

OBSERVACIONES

-

LOCALIZACIÓN

UBICACIÓN

SECTOR S-2 "Escobares I"
Alcobendas (Madrid)

COORDENADAS (1)

X **448094.9903**Y **4486961.745**

CARACTERÍSTICAS

NOMBRE COMÚN

Arizónica

FAMILIA

Cupressaceae

ESPECIE

Cupressus arizonica

DIAMETRO DE TRONCO (2)

12 cm

GRADO DE PROTECCIÓN

NINGUNO

EDAD ESTIMADA

7

ESTADO FITOSANITARIO

Bueno

AFECCIONES

Se Mantiene

OBSERVACIONES

-

LOCALIZACIÓN

UBICACIÓN

SECTOR S-2 "Escobares I"
Alcobendas (Madrid)

COORDENADAS (1)

X **448094.7684**Y **4486964.075**

CARACTERÍSTICAS

NOMBRE COMÚN

Arizónica

FAMILIA

Cupressaceae

ESPECIE

Cupressus arizonica

DIAMETRO DE TRONCO (2)

13 cm

GRADO DE PROTECCIÓN

NINGUNO

EDAD ESTIMADA

8

ESTADO FITOSANITARIO

Bueno

AFECCIONES

Se Mantiene

OBSERVACIONES

-

SECTOR S-2 "Escobares I", Alcobendas (Madrid)

LOCALIZACIÓN

UBICACIÓN

SECTOR S-2 "Escobares I"
Alcobendas (Madrid)

COORDENADAS (1)

X **448097.2619**Y **4486962.079**

CARACTERÍSTICAS

NOMBRE COMÚN

Arizónica

FAMILIA

Cupressaceae

ESPECIE

Cupressus arizonica

DIAMETRO DE TRONCO (2)

11 cm

GRADO DE PROTECCIÓN

NINGUNO

EDAD ESTIMADA

6

ESTADO FITOSANITARIO

Bueno

AFECCIONES

Se Mantiene

OBSERVACIONES

-

(1) Coordenadas obtenidas mediante GPS
(2) Medido al nivel del suelo, tal como establece el artículo 1 de la Ley de Protección y Fomento del arbolado urbano en la Comunidad de Madrid

LOCALIZACIÓN

UBICACIÓN

SECTOR S-2 "Escobares I"
Alcobendas (Madrid)

COORDENADAS (1)

X **448098.11**Y **4486963.785**

CARACTERÍSTICAS

NOMBRE COMÚN

Arizónica

FAMILIA

Cupressaceae

ESPECIE

Cupressus arizonica

DIAMETRO DE TRONCO (2)

22 cm

GRADO DE PROTECCIÓN

D>20cm

EDAD ESTIMADA

13

ESTADO FITOSANITARIO

Bueno

AFECCIONES

Se Mantiene

OBSERVACIONES

-

LOCALIZACIÓN

UBICACIÓN

SECTOR S-2 "Escobares I"
Alcobendas (Madrid)

COORDENADAS (1)

X **448093.6585**Y **4486966.071**

CARACTERÍSTICAS

NOMBRE COMÚN

Arizónica

FAMILIA

Cupressaceae

ESPECIE

Cupressus arizonica

DIAMETRO DE TRONCO (2)

21 cm

GRADO DE PROTECCIÓN

D>20cm

EDAD ESTIMADA

12

ESTADO FITOSANITARIO

Bueno

AFECCIONES

Se Mantiene

OBSERVACIONES

-

LOCALIZACIÓN

UBICACIÓN

SECTOR S-2 "Escobares I"
Alcobendas (Madrid)

COORDENADAS (1)

X **448095.4713**Y **4486966.478**

CARACTERÍSTICAS

NOMBRE COMÚN

Arizónica

FAMILIA

Cupressaceae

ESPECIE

Cupressus arizonica

DIAMETRO DE TRONCO (2)

17 cm

GRADO DE PROTECCIÓN

NINGUNO

EDAD ESTIMADA

10

ESTADO FITOSANITARIO

Bueno

AFECCIONES

Se Mantiene

OBSERVACIONES

-

LOCALIZACIÓN

UBICACIÓN

SECTOR S-2 "Escobares I"
Alcobendas (Madrid)

COORDENADAS (1)

X **448097.8631**Y **4486965.268**

CARACTERÍSTICAS

NOMBRE COMÚN

Arizónica

FAMILIA

Cupressaceae

ESPECIE

Cupressus arizonica

DIAMETRO DE TRONCO (2)

24 cm

GRADO DE PROTECCIÓN

D>20cm

EDAD ESTIMADA

15

ESTADO FITOSANITARIO

Bueno

AFECCIONES

Se Mantiene

OBSERVACIONES

-

LOCALIZACIÓN

UBICACIÓN

SECTOR S-2 "Escobares I"
Alcobendas (Madrid)

COORDENADAS (1)

X **448099.0628**Y **4486966.56**

CARACTERÍSTICAS

NOMBRE COMÚN

Arizónica

FAMILIA

Cupressaceae

ESPECIE

Cupressus arizonica

DIAMETRO DE TRONCO (2)

21 cm

GRADO DE PROTECCIÓN

D>20cm

EDAD ESTIMADA

13

ESTADO FITOSANITARIO

Bueno

AFECCIONES

Se Mantiene

OBSERVACIONES

-

LOCALIZACIÓN

UBICACIÓN

SECTOR S-2 "Escobares I"
Alcobendas (Madrid)

COORDENADAS (1)

X **448096.9219**Y **4486967.978**

CARACTERÍSTICAS

NOMBRE COMÚN

Arizónica

FAMILIA

Cupressaceae

ESPECIE

Cupressus arizonica

DIAMETRO DE TRONCO (2)

15 cm

GRADO DE PROTECCIÓN

NINGUNO

EDAD ESTIMADA

9

ESTADO FITOSANITARIO

Bueno

AFECCIONES

Se Mantiene

OBSERVACIONES

-

LOCALIZACIÓN

UBICACIÓN

SECTOR S-2 "Escobares I"
Alcobendas (Madrid)

COORDENADAS (1)

X **448094.2393**Y **4486967.696**

CARACTERÍSTICAS

NOMBRE COMÚN

Arizónica

FAMILIA

Cupressaceae

ESPECIE

Cupressus arizonica

DIAMETRO DE TRONCO (2)

16 cm

GRADO DE PROTECCIÓN

NINGUNO

EDAD ESTIMADA

10

ESTADO FITOSANITARIO

Bueno

AFECCIONES

Se Mantiene

OBSERVACIONES

-

LOCALIZACIÓN

UBICACIÓN

SECTOR S-2 "Escobares I"
Alcobendas (Madrid)

COORDENADAS (1)

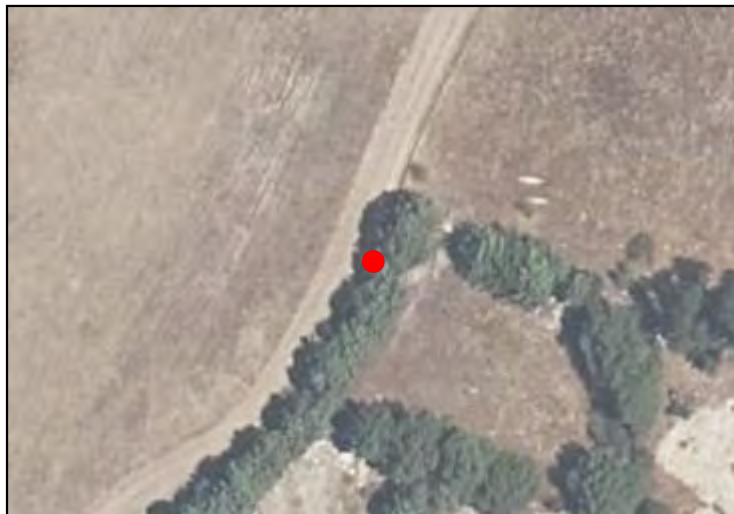
X **448095.1013**Y **4486969.066**

CARACTERÍSTICAS

NOMBRE COMÚN

Arizónica

FAMILIA

Cupressaceae

ESPECIE

Cupressus arizonica

DIAMETRO DE TRONCO (2)

17 cm

GRADO DE PROTECCIÓN

NINGUNO

EDAD ESTIMADA

10

ESTADO FITOSANITARIO

Bueno

AFECCIONES

Se Mantiene

OBSERVACIONES

-

LOCALIZACIÓN

UBICACIÓN

SECTOR S-2 "Escobares I"
Alcobendas (Madrid)

COORDENADAS (1)

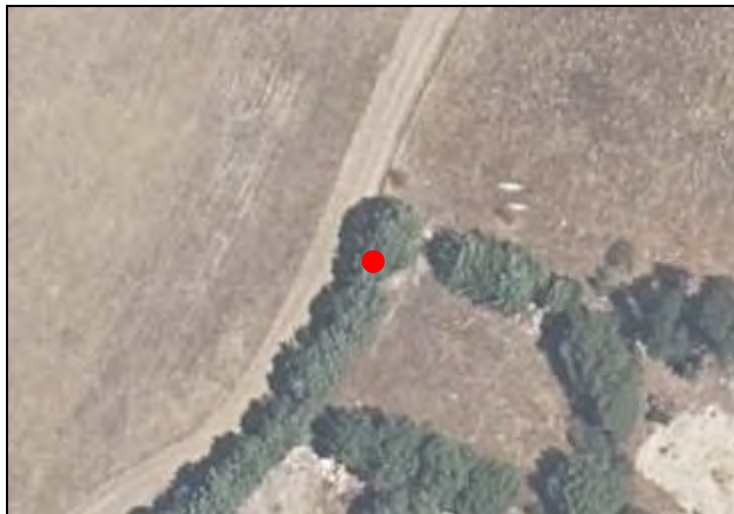
X **448097.839**Y **4486969.88**

CARACTERÍSTICAS

NOMBRE COMÚN

Arizónica

FAMILIA

Cupressaceae

ESPECIE

Cupressus arizonica

DIAMETRO DE TRONCO (2)

19 cm

GRADO DE PROTECCIÓN

NINGUNO

EDAD ESTIMADA

11

ESTADO FITOSANITARIO

Bueno

AFECCIONES

Se Mantiene

OBSERVACIONES

-

LOCALIZACIÓN

UBICACIÓN

SECTOR S-2 "Escobares I"
Alcobendas (Madrid)

COORDENADAS (1)

X **448096.2482**Y **4486971.211**

CARACTERÍSTICAS

NOMBRE COMÚN

Arizónica

FAMILIA

Cupressaceae

ESPECIE

Cupressus arizonica

DIAMETRO DE TRONCO (2)

22 cm

GRADO DE PROTECCIÓN

D>20cm

EDAD ESTIMADA

13

ESTADO FITOSANITARIO

Bueno

AFECCIONES

Se Mantiene

OBSERVACIONES

-

LOCALIZACIÓN

UBICACIÓN

SECTOR S-2 "Escobares I"
Alcobendas (Madrid)

COORDENADAS (1)

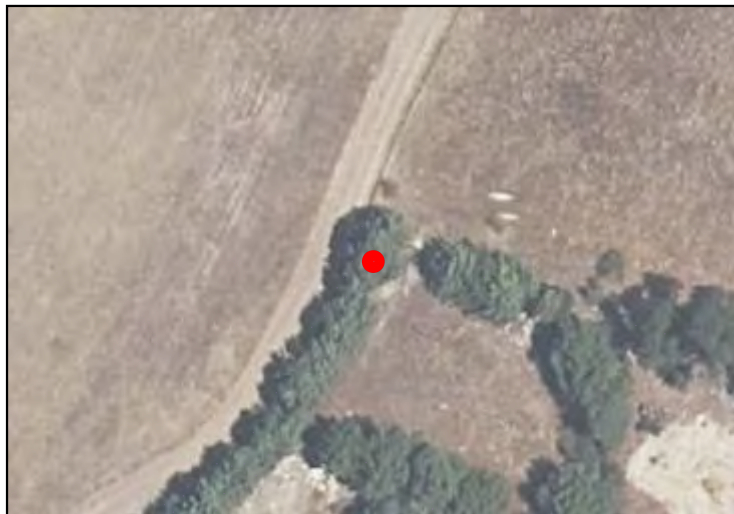
X **448099.0969**Y **4486971.174**

CARACTERÍSTICAS

NOMBRE COMÚN

Arizónica

FAMILIA

Cupressaceae

ESPECIE

Cupressus arizonica

DIAMETRO DE TRONCO (2)

22 cm

GRADO DE PROTECCIÓN

D>20cm

EDAD ESTIMADA

13

ESTADO FITOSANITARIO

Bueno

AFECCIONES

Se Mantiene

OBSERVACIONES

-

LOCALIZACIÓN

UBICACIÓN

SECTOR S-2 "Escobares I"
Alcobendas (Madrid)

COORDENADAS (1)

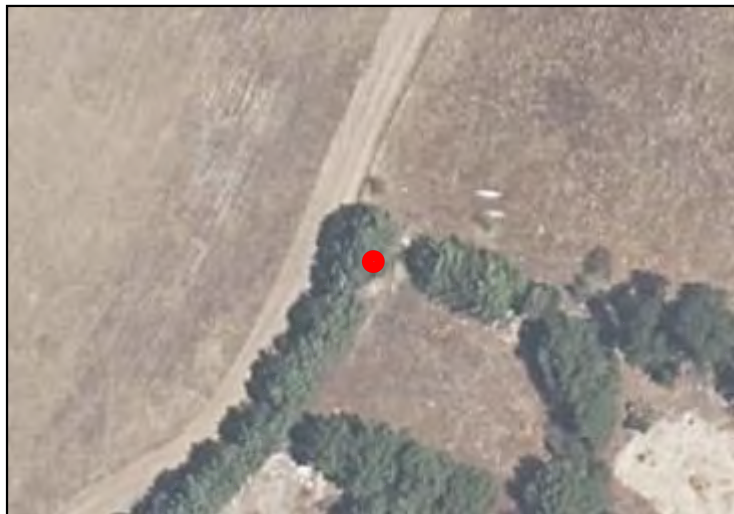
X **448100.6858**Y **4486970.822**

CARACTERÍSTICAS

NOMBRE COMÚN

Arizónica

FAMILIA

Cupressaceae

ESPECIE

Cupressus arizonica

DIAMETRO DE TRONCO (2)

23 cm

GRADO DE PROTECCIÓN

D>20cm

EDAD ESTIMADA

14

ESTADO FITOSANITARIO

Bueno

AFECCIONES

Se Mantiene

OBSERVACIONES

-

LOCALIZACIÓN

UBICACIÓN

SECTOR S-2 "Escobares I"
Alcobendas (Madrid)

COORDENADAS (1)

X **448096.4702**Y **4486973.429**

CARACTERÍSTICAS

NOMBRE COMÚN

Arizónica

FAMILIA

Cupressaceae

ESPECIE

Cupressus arizonica

DIAMETRO DE TRONCO (2)

12 cm

GRADO DE PROTECCIÓN

NINGUNO

EDAD ESTIMADA

7

ESTADO FITOSANITARIO

Bueno

AFECCIONES

Se Mantiene

OBSERVACIONES

-

LOCALIZACIÓN

UBICACIÓN

SECTOR S-2 "Escobares I"
Alcobendas (Madrid)

COORDENADAS (1)

X **448098.9237**Y **4486973.026**

CARACTERÍSTICAS

NOMBRE COMÚN

Arizónica

FAMILIA

Cupressaceae

ESPECIE

Cupressus arizonica

DIAMETRO DE TRONCO (2)

12 cm

GRADO DE PROTECCIÓN

NINGUNO

EDAD ESTIMADA

7

ESTADO FITOSANITARIO

Bueno

AFECCIONES

Se Mantiene

OBSERVACIONES

-

LOCALIZACIÓN

UBICACIÓN

SECTOR S-2 "Escobares I"
Alcobendas (Madrid)

COORDENADAS (1)

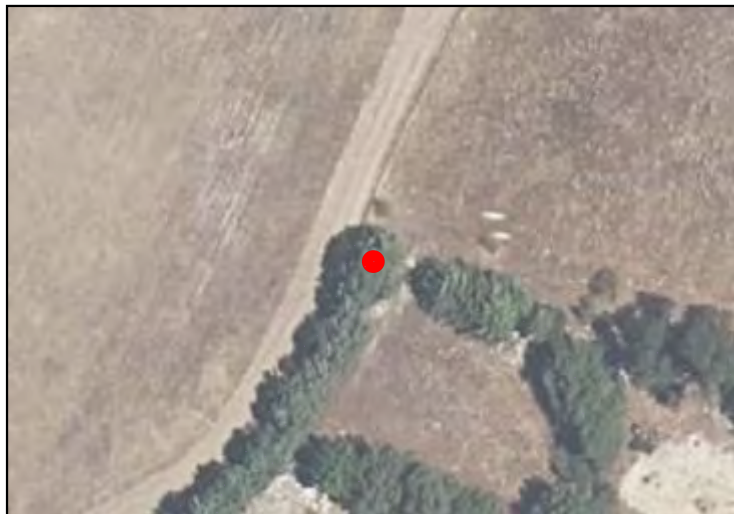
X **448100.0588**Y **4486973.688**

CARACTERÍSTICAS

NOMBRE COMÚN

Arizónica

FAMILIA

Cupressaceae

ESPECIE

Cupressus arizonica

DIAMETRO DE TRONCO (2)

18 cm

GRADO DE PROTECCIÓN

NINGUNO

EDAD ESTIMADA

11

ESTADO FITOSANITARIO

Bueno

AFECCIONES

Se Mantiene

OBSERVACIONES

-

(1) Coordenadas obtenidas mediante GPS
(2) Medido al nivel del suelo, tal como establece el artículo 1 de la Ley de Protección y Fomento del arbolado urbano en la Comunidad de Madrid

LOCALIZACIÓN

UBICACIÓN

SECTOR S-2 "Escobares I"
Alcobendas (Madrid)

COORDENADAS (1)

X **448101.8716**Y **4486972.949**

CARACTERÍSTICAS

NOMBRE COMÚN

Arizónica

FAMILIA

Cupressaceae

ESPECIE

Cupressus arizonica

DIAMETRO DE TRONCO (2)

19 cm

GRADO DE PROTECCIÓN

NINGUNO

EDAD ESTIMADA

11

ESTADO FITOSANITARIO

Bueno

AFECCIONES

Se Mantiene

OBSERVACIONES

-

LOCALIZACIÓN

UBICACIÓN

SECTOR S-2 "Escobares I"
Alcobendas (Madrid)

COORDENADAS (1)

X **448097.5322**Y **4486975.807**

CARACTERÍSTICAS

NOMBRE COMÚN

Arizónica

FAMILIA

Cupressaceae

ESPECIE

Cupressus arizonica

DIAMETRO DE TRONCO (2)

20 cm

GRADO DE PROTECCIÓN

D>20cm

EDAD ESTIMADA

12

ESTADO FITOSANITARIO

Bueno

AFECCIONES

Se Mantiene

OBSERVACIONES

-

LOCALIZACIÓN

UBICACIÓN

SECTOR S-2 "Escobares I"
Alcobendas (Madrid)

COORDENADAS (1)

X **448099.4669**Y **4486975.796**

CARACTERÍSTICAS

NOMBRE COMÚN

Arizónica

FAMILIA

Cupressaceae

ESPECIE

Cupressus arizonica

DIAMETRO DE TRONCO (2)

20 cm

GRADO DE PROTECCIÓN

D>20cm

EDAD ESTIMADA

12

ESTADO FITOSANITARIO

Bueno

AFECCIONES

Se Mantiene

OBSERVACIONES

-

LOCALIZACIÓN

UBICACIÓN

SECTOR S-2 "Escobares I"
Alcobendas (Madrid)

COORDENADAS (1)

X **448101.9456**Y **4486975.833**

CARACTERÍSTICAS

NOMBRE COMÚN

Arizónica

FAMILIA

Cupressaceae

ESPECIE

Cupressus arizonica

DIAMETRO DE TRONCO (2)

21 cm

GRADO DE PROTECCIÓN

D>20cm

EDAD ESTIMADA

13

ESTADO FITOSANITARIO

Bueno

AFECCIONES

Se Mantiene

OBSERVACIONES

-

LOCALIZACIÓN

UBICACIÓN

SECTOR S-2 "Escobares I"
Alcobendas (Madrid)

COORDENADAS (1)

X **448103.8168**Y **4486975.019**

CARACTERÍSTICAS

NOMBRE COMÚN

Arizónica

FAMILIA

Cupressaceae

ESPECIE

Cupressus arizonica

DIAMETRO DE TRONCO (2)

19 cm

GRADO DE PROTECCIÓN

NINGUNO

EDAD ESTIMADA

12

ESTADO FITOSANITARIO

Bueno

AFECCIONES

Se Mantiene

OBSERVACIONES

-

LOCALIZACIÓN

UBICACIÓN

SECTOR S-2 "Escobares I"
Alcobendas (Madrid)

COORDENADAS (1)

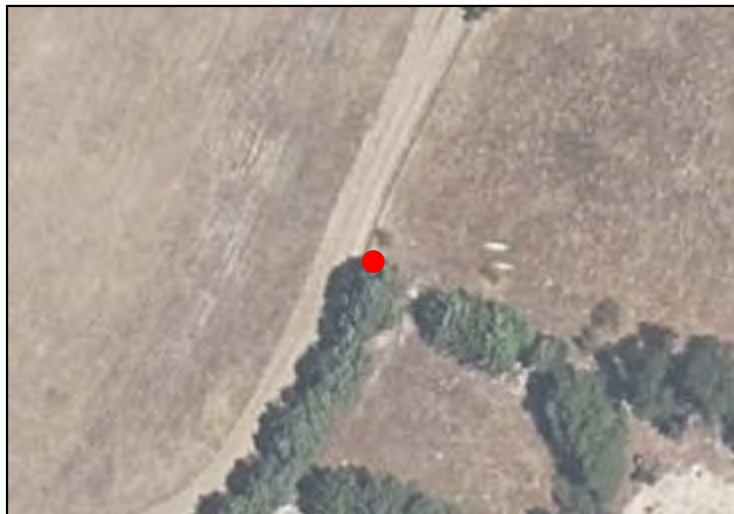
X **448099.6657**Y **4486977.731**

CARACTERÍSTICAS

NOMBRE COMÚN

Arizónica

FAMILIA

Cupressaceae

ESPECIE

Cupressus arizonica

DIAMETRO DE TRONCO (2)

12 cm

GRADO DE PROTECCIÓN

NINGUNO

EDAD ESTIMADA

7

ESTADO FITOSANITARIO

Bueno

AFECCIONES

Se Mantiene

OBSERVACIONES

-

LOCALIZACIÓN

UBICACIÓN

SECTOR S-2 "Escobares I"
Alcobendas (Madrid)

COORDENADAS (1)

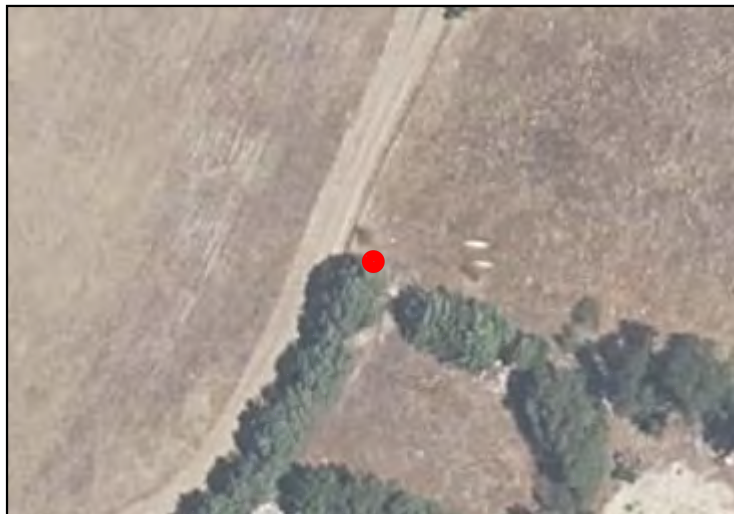
X **448102.263**Y **4486977.453**

CARACTERÍSTICAS

NOMBRE COMÚN

Arizónica

FAMILIA

Cupressaceae

ESPECIE

Cupressus arizonica

DIAMETRO DE TRONCO (2)

12 cm

GRADO DE PROTECCIÓN

NINGUNO

EDAD ESTIMADA

7

ESTADO FITOSANITARIO

Bueno

AFECCIONES

Se Mantiene

OBSERVACIONES

-

LOCALIZACIÓN

UBICACIÓN

SECTOR S-2 "Escobares I"
Alcobendas (Madrid)

COORDENADAS (1)

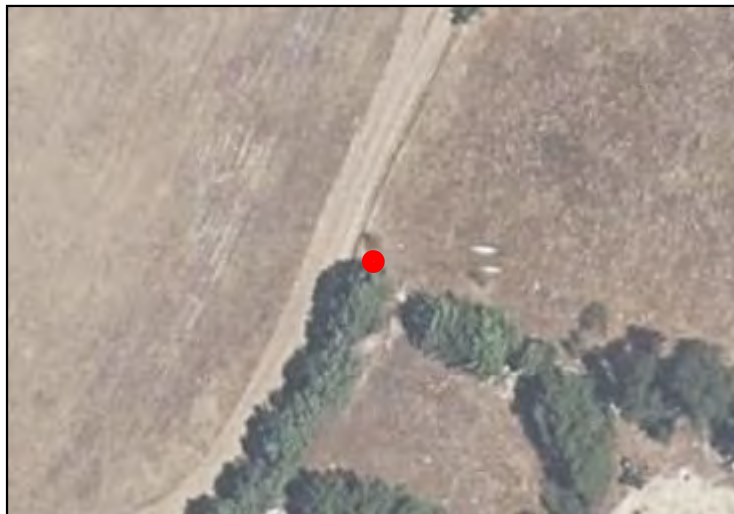
X **448101.2607**Y **4486978.19**

CARACTERÍSTICAS

NOMBRE COMÚN

Arizónica

FAMILIA

Cupressaceae

ESPECIE

Cupressus arizonica

DIAMETRO DE TRONCO (2)

11 cm

GRADO DE PROTECCIÓN

NINGUNO

EDAD ESTIMADA

7

ESTADO FITOSANITARIO

Bueno

AFECCIONES

Se Mantiene

OBSERVACIONES

-

LOCALIZACIÓN

UBICACIÓN

SECTOR S-2 "Escobares I"
Alcobendas (Madrid)

COORDENADAS (1)

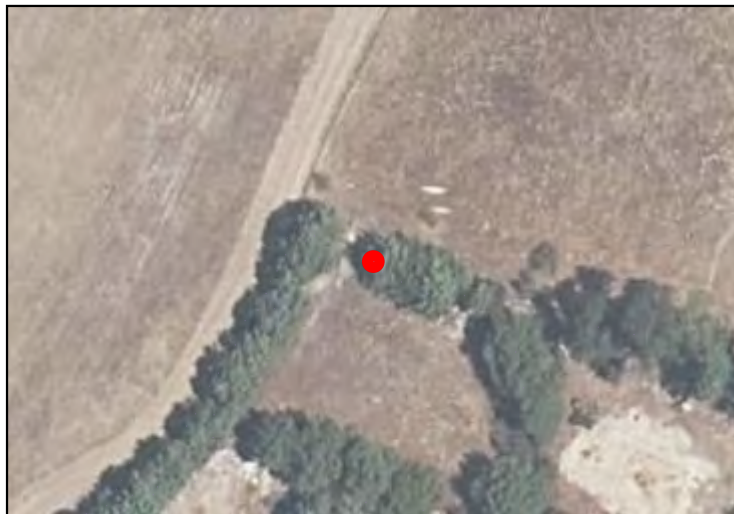
X **448107.9092**Y **4486970.301**

CARACTERÍSTICAS

NOMBRE COMÚN

Arizónica

FAMILIA

Cupressaceae

ESPECIE

Cupressus arizonica

DIAMETRO DE TRONCO (2)

19 cm

GRADO DE PROTECCIÓN

NINGUNO

EDAD ESTIMADA

11

ESTADO FITOSANITARIO

Bueno

AFECCIONES

Se Mantiene

OBSERVACIONES

-

LOCALIZACIÓN

UBICACIÓN

SECTOR S-2 "Escobares I"
Alcobendas (Madrid)

COORDENADAS (1)

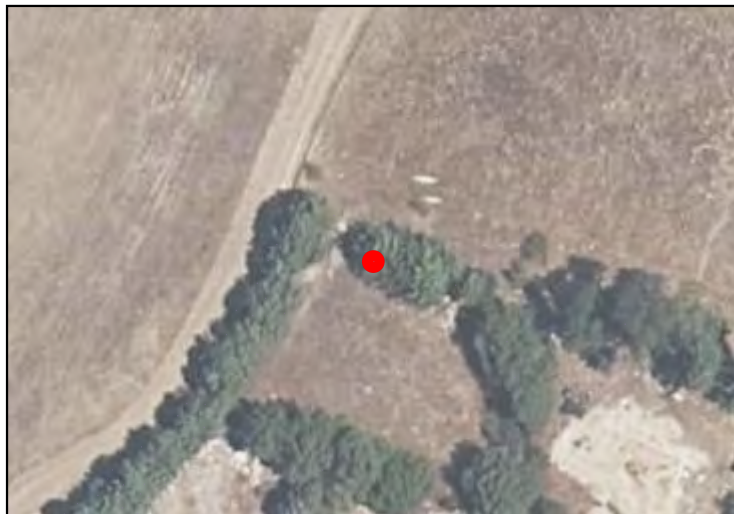
X **448109.0774**Y **4486968.934**

CARACTERÍSTICAS

NOMBRE COMÚN

Arizónica

FAMILIA

Cupressaceae

ESPECIE

Cupressus arizonica

DIAMETRO DE TRONCO (2)

20 cm

GRADO DE PROTECCIÓN

D>20cm

EDAD ESTIMADA

12

ESTADO FITOSANITARIO

Bueno

AFECCIONES

Se Mantiene

OBSERVACIONES

-

LOCALIZACIÓN

UBICACIÓN

SECTOR S-2 "Escobares I"
Alcobendas (Madrid)

COORDENADAS (1)

X **448107.8647**Y **4486966.554**

CARACTERÍSTICAS

NOMBRE COMÚN

Arizónica

FAMILIA

Cupressaceae

ESPECIE

Cupressus arizonica

DIAMETRO DE TRONCO (2)

20 cm

GRADO DE PROTECCIÓN

D>20cm

EDAD ESTIMADA

12

ESTADO FITOSANITARIO

Bueno

AFECCIONES

Se Mantiene

OBSERVACIONES

-

(1) Coordenadas obtenidas mediante GPS
(2) Medido al nivel del suelo, tal como establece el artículo 1 de la Ley de Protección y Fomento del arbolado urbano en la Comunidad de Madrid

LOCALIZACIÓN

UBICACIÓN

SECTOR S-2 "Escobares I"
Alcobendas (Madrid)

COORDENADAS (1)

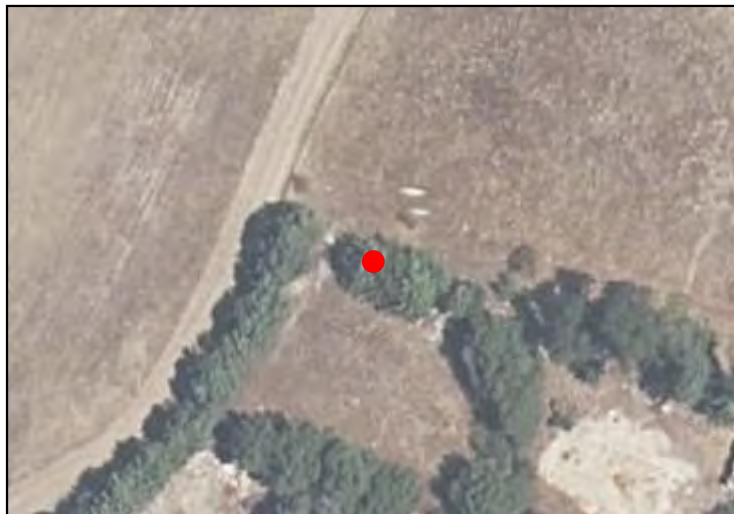
X **448110.7574**Y **4486970.557**

CARACTERÍSTICAS

NOMBRE COMÚN

Arizónica

FAMILIA

Cupressaceae

ESPECIE

Cupressus arizonica

DIAMETRO DE TRONCO (2)

21 cm

GRADO DE PROTECCIÓN

D>20cm

EDAD ESTIMADA

13

ESTADO FITOSANITARIO

Bueno

AFECCIONES

Se Mantiene

OBSERVACIONES

-

LOCALIZACIÓN

UBICACIÓN

SECTOR S-2 "Escobares I"
Alcobendas (Madrid)

COORDENADAS (1)

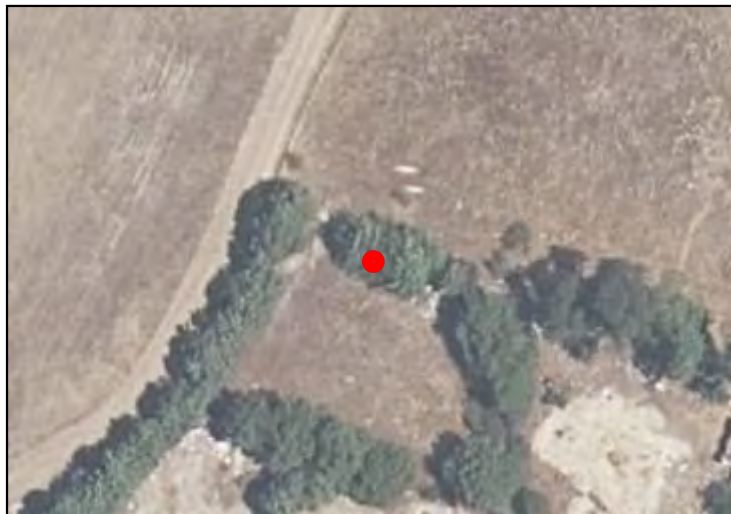
X **448111.5695**Y **4486967.599**

CARACTERÍSTICAS

NOMBRE COMÚN

Arizónica

FAMILIA

Cupressaceae

ESPECIE

Cupressus arizonica

DIAMETRO DE TRONCO (2)

19 cm

GRADO DE PROTECCIÓN

NINGUNO

EDAD ESTIMADA

12

ESTADO FITOSANITARIO

Bueno

AFECCIONES

Se Mantiene

OBSERVACIONES

-

LOCALIZACIÓN

UBICACIÓN

SECTOR S-2 "Escobares I"
Alcobendas (Madrid)

COORDENADAS (1)

X **448110.5126**Y **4486965.008**

CARACTERÍSTICAS

NOMBRE COMÚN

Arizónica

FAMILIA

Cupressaceae

ESPECIE

Cupressus arizonica

DIAMETRO DE TRONCO (2)

12 cm

GRADO DE PROTECCIÓN

NINGUNO

EDAD ESTIMADA

7

ESTADO FITOSANITARIO

Bueno

AFECCIONES

Se Mantiene

OBSERVACIONES

-

LOCALIZACIÓN

UBICACIÓN

SECTOR S-2 "Escobares I"
Alcobendas (Madrid)

COORDENADAS (1)

X **448113.7168**Y **4486969.1**

CARACTERÍSTICAS

NOMBRE COMÚN

Arizónica

FAMILIA

Cupressaceae

ESPECIE

Cupressus arizonica

DIAMETRO DE TRONCO (2)

12 cm

GRADO DE PROTECCIÓN

NINGUNO

EDAD ESTIMADA

7

ESTADO FITOSANITARIO

Bueno

AFECCIONES

Se Mantiene

OBSERVACIONES

-

LOCALIZACIÓN

UBICACIÓN

SECTOR S-2 "Escobares I"
Alcobendas (Madrid)

COORDENADAS (1)

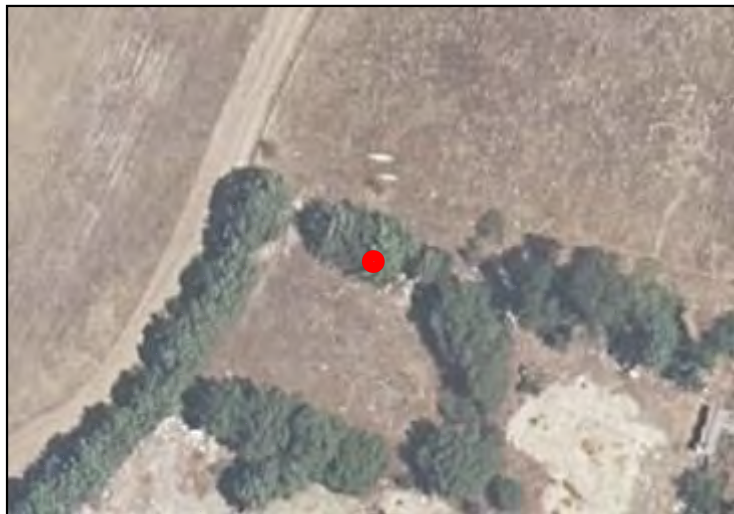
X **448114.9647**Y **4486966.016**

CARACTERÍSTICAS

NOMBRE COMÚN

Arizónica

FAMILIA

Cupressaceae

ESPECIE

Cupressus arizonica

DIAMETRO DE TRONCO (2)

11 cm

GRADO DE PROTECCIÓN

NINGUNO

EDAD ESTIMADA

7

ESTADO FITOSANITARIO

Bueno

AFECCIONES

Se Mantiene

OBSERVACIONES

-

LOCALIZACIÓN

UBICACIÓN

SECTOR S-2 "Escobares I"
Alcobendas (Madrid)

COORDENADAS (1)

X **448113.93**Y **4486964.125**

CARACTERÍSTICAS

NOMBRE COMÚN

Arizónica

FAMILIA

Cupressaceae

ESPECIE

Cupressus arizonica

DIAMETRO DE TRONCO (2)

12 cm

GRADO DE PROTECCIÓN

NINGUNO

EDAD ESTIMADA

7

ESTADO FITOSANITARIO

Bueno

AFECCIONES

Se Mantiene

OBSERVACIONES

-

LOCALIZACIÓN

UBICACIÓN

SECTOR S-2 "Escobares I"
Alcobendas (Madrid)

COORDENADAS (1)

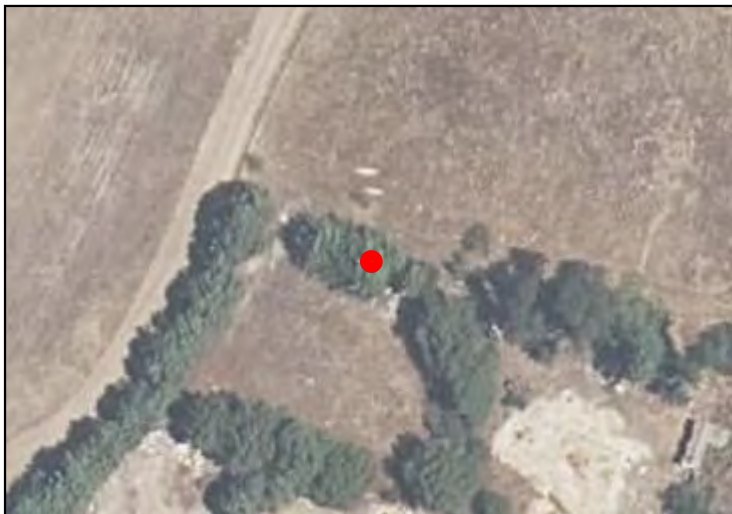
X **448116.5223**Y **4486967.85**

CARACTERÍSTICAS

NOMBRE COMÚN

Arizónica

FAMILIA

Cupressaceae

ESPECIE

Cupressus arizonica

DIAMETRO DE TRONCO (2)

20 cm

GRADO DE PROTECCIÓN

NINGUNO

EDAD ESTIMADA

12

ESTADO FITOSANITARIO

Bueno

AFECCIONES

Se Mantiene

OBSERVACIONES

-

LOCALIZACIÓN

UBICACIÓN

SECTOR S-2 "Escobares I"
Alcobendas (Madrid)

COORDENADAS (1)

X **448117.9686**Y **4486964.07**

CARACTERÍSTICAS

NOMBRE COMÚN

Arizónica

FAMILIA

Cupressaceae

ESPECIE

Cupressus arizonica

DIAMETRO DE TRONCO (2)

16 cm

GRADO DE PROTECCIÓN

NINGUNO

EDAD ESTIMADA

10

ESTADO FITOSANITARIO

Bueno

AFECCIONES

Se Mantiene

OBSERVACIONES

-

LOCALIZACIÓN

UBICACIÓN

SECTOR S-2 "Escobares I"
Alcobendas (Madrid)

COORDENADAS (1)

X **448119.9156**Y **4486965.804**

CARACTERÍSTICAS

NOMBRE COMÚN

Arizónica

FAMILIA

Cupressaceae

ESPECIE

Cupressus arizonica

DIAMETRO DE TRONCO (2)

14 cm

GRADO DE PROTECCIÓN

NINGUNO

EDAD ESTIMADA

9

ESTADO FITOSANITARIO

Bueno

AFECCIONES

Se Mantiene

OBSERVACIONES

-

LOCALIZACIÓN

UBICACIÓN

SECTOR S-2 "Escobares I"
Alcobendas (Madrid)

COORDENADAS (1)

X **448121.1283**Y **4486963.436**

CARACTERÍSTICAS

NOMBRE COMÚN

Arizónica

FAMILIA

Cupressaceae

ESPECIE

Cupressus arizonica

DIAMETRO DE TRONCO (2)

16 cm

GRADO DE PROTECCIÓN

NINGUNO

EDAD ESTIMADA

9

ESTADO FITOSANITARIO

Bueno

AFECCIONES

Se Mantiene

OBSERVACIONES

-

LOCALIZACIÓN

UBICACIÓN

SECTOR S-2 "Escobares I"
Alcobendas (Madrid)

COORDENADAS (1)

X **448122.9974**Y **4486965.115**

CARACTERÍSTICAS

NOMBRE COMÚN

Arizónica

FAMILIA

Cupressaceae

ESPECIE

Cupressus arizonica

DIAMETRO DE TRONCO (2)

23 cm

GRADO DE PROTECCIÓN

D>20cm

EDAD ESTIMADA

14

ESTADO FITOSANITARIO

Bueno

AFECCIONES

Se Mantiene

OBSERVACIONES

-

(1) Coordenadas obtenidas mediante GPS
(2) Medido al nivel del suelo, tal como establece el artículo 1 de la Ley de Protección y Fomento del arbolado urbano en la Comunidad de Madrid

LOCALIZACIÓN

UBICACIÓN

SECTOR S-2 "Escobares I"
Alcobendas (Madrid)

COORDENADAS (1)

X **448125.9011**Y **4486964.003**

CARACTERÍSTICAS

NOMBRE COMÚN

Arizónica

FAMILIA

Cupressaceae

ESPECIE

Cupressus arizonica

DIAMETRO DE TRONCO (2)

20 cm

GRADO DE PROTECCIÓN

D>20cm

EDAD ESTIMADA

12

ESTADO FITOSANITARIO

Bueno

AFECCIONES

Se Mantiene

OBSERVACIONES

-

LOCALIZACIÓN

UBICACIÓN

SECTOR S-2 "Escobares I"
Alcobendas (Madrid)

COORDENADAS (1)

X **448093.3811**Y **4486946.315**

CARACTERÍSTICAS

NOMBRE COMÚN

Arizónica

FAMILIA

Cupressaceae

ESPECIE

Cupressus arizonica

DIAMETRO DE TRONCO (2)

43 cm

GRADO DE PROTECCIÓN

D>20cm

EDAD ESTIMADA

26

ESTADO FITOSANITARIO

Bueno

AFECCIONES

Se Mantiene

OBSERVACIONES

-

LOCALIZACIÓN

UBICACIÓN

SECTOR S-2 "Escobares I"
Alcobendas (Madrid)

COORDENADAS (1)

X **448098.0906**Y **4486944.597**

CARACTERÍSTICAS

NOMBRE COMÚN

Arizónica

FAMILIA

Cupressaceae

ESPECIE

Cupressus arizonica

DIAMETRO DE TRONCO (2)

44 cm

GRADO DE PROTECCIÓN

D>20cm

EDAD ESTIMADA

26

ESTADO FITOSANITARIO

Bueno

AFECCIONES

Se Mantiene

OBSERVACIONES

-

LOCALIZACIÓN

UBICACIÓN

SECTOR S-2 "Escobares I"
Alcobendas (Madrid)

COORDENADAS (1)

X **448102.2763**Y **4486941.373**

CARACTERÍSTICAS

NOMBRE COMÚN

Arizónica

FAMILIA

Cupressaceae

ESPECIE

Cupressus arizonica

DIAMETRO DE TRONCO (2)

55 cm

GRADO DE PROTECCIÓN

D>20cm

EDAD ESTIMADA

33

ESTADO FITOSANITARIO

Bueno

AFECCIONES

Se Mantiene

OBSERVACIONES

-

LOCALIZACIÓN

UBICACIÓN

SECTOR S-2 "Escobares I"
Alcobendas (Madrid)

COORDENADAS (1)

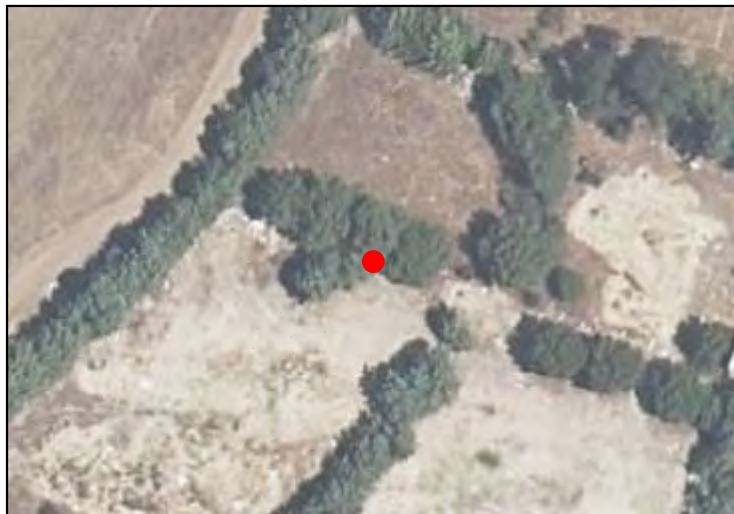
X **448106.865**Y **4486938.445**

CARACTERÍSTICAS

NOMBRE COMÚN

Arizónica

FAMILIA

Cupressaceae

ESPECIE

Cupressus arizonica

DIAMETRO DE TRONCO (2)

42 cm

GRADO DE PROTECCIÓN

D>20cm

EDAD ESTIMADA

25

ESTADO FITOSANITARIO

Bueno

AFECCIONES

Se Mantiene

OBSERVACIONES

-

LOCALIZACIÓN

UBICACIÓN

SECTOR S-2 "Escobares I"
Alcobendas (Madrid)

COORDENADAS (1)

X **448114.4427**Y **4486937.386**

CARACTERÍSTICAS

NOMBRE COMÚN

Arizónica

FAMILIA

Cupressaceae

ESPECIE

Cupressus arizonica

DIAMETRO DE TRONCO (2)

23 cm

GRADO DE PROTECCIÓN

D>20cm

EDAD ESTIMADA

14

ESTADO FITOSANITARIO

Bueno

AFECCIONES

Se Mantiene

OBSERVACIONES

-

LOCALIZACIÓN

UBICACIÓN

SECTOR S-2 "Escobares I"
Alcobendas (Madrid)

COORDENADAS (1)

X **448123.0767**Y **4486939.565**

CARACTERÍSTICAS

NOMBRE COMÚN

Arizónica

FAMILIA

Cupressaceae

ESPECIE

Cupressus arizonica

DIAMETRO DE TRONCO (2)

48 cm

GRADO DE PROTECCIÓN

D>20cm

EDAD ESTIMADA

29

ESTADO FITOSANITARIO

Bueno

AFECCIONES

Se Mantiene

OBSERVACIONES

-

LOCALIZACIÓN

UBICACIÓN

SECTOR S-2 "Escobares I"
Alcobendas (Madrid)

COORDENADAS (1)

X **448124.6529**Y **4486942.745**

CARACTERÍSTICAS

NOMBRE COMÚN

Arizónica

FAMILIA

Cupressaceae

ESPECIE

Cupressus arizonica

DIAMETRO DE TRONCO (2)

15 cm

GRADO DE PROTECCIÓN

NINGUNO

EDAD ESTIMADA

9

ESTADO FITOSANITARIO

Bueno

AFECCIONES

Se Mantiene

OBSERVACIONES

-

LOCALIZACIÓN

UBICACIÓN

SECTOR S-2 "Escobares I"
Alcobendas (Madrid)

COORDENADAS (1)

X **448128.6952**Y **4486948.825**

CARACTERÍSTICAS

NOMBRE COMÚN

Arizónica

FAMILIA

Cupressaceae

ESPECIE

Cupressus arizonica

DIAMETRO DE TRONCO (2)

35 cm

GRADO DE PROTECCIÓN

D>20cm

EDAD ESTIMADA

21

ESTADO FITOSANITARIO

Bueno

AFECCIONES

Se Mantiene

OBSERVACIONES

-

LOCALIZACIÓN

UBICACIÓN

SECTOR S-2 "Escobares I"
Alcobendas (Madrid)

COORDENADAS (1)

X **448127.7209**Y **4486953.608**

CARACTERÍSTICAS

NOMBRE COMÚN

Arizónica

FAMILIA

Cupressaceae

ESPECIE

Cupressus arizonica

DIAMETRO DE TRONCO (2)

35 cm

GRADO DE PROTECCIÓN

D>20cm

EDAD ESTIMADA

21

ESTADO FITOSANITARIO

Bueno

AFECCIONES

Se Mantiene

OBSERVACIONES

-

LOCALIZACIÓN

UBICACIÓN

SECTOR S-2 "Escobares I"
Alcobendas (Madrid)

COORDENADAS (1)

X **448126.6892**Y **4486958.334**

CARACTERÍSTICAS

NOMBRE COMÚN

Arizónica

FAMILIA

Cupressaceae

ESPECIE

Cupressus arizonica

DIAMETRO DE TRONCO (2)

36 cm

GRADO DE PROTECCIÓN

D>20cm

EDAD ESTIMADA

21

ESTADO FITOSANITARIO

Bueno

AFECCIONES

Se Mantiene

OBSERVACIONES

-

LOCALIZACIÓN

UBICACIÓN

SECTOR S-2 "Escobares I"
Alcobendas (Madrid)

COORDENADAS (1)

X **448133.7681**Y **4486962.716**

CARACTERÍSTICAS

NOMBRE COMÚN

Arizónica

FAMILIA

Cupressaceae

ESPECIE

Cupressus arizonica

DIAMETRO DE TRONCO (2)

46 cm

GRADO DE PROTECCIÓN

D>20cm

EDAD ESTIMADA

28

ESTADO FITOSANITARIO

Bueno

AFECCIONES

Se Mantiene

OBSERVACIONES

-

LOCALIZACIÓN

UBICACIÓN

SECTOR S-2 "Escobares I"
Alcobendas (Madrid)

COORDENADAS (1)

X **448137.613**Y **4486961.621**

CARACTERÍSTICAS

NOMBRE COMÚN

Arizónica

FAMILIA

Cupressaceae

ESPECIE

Cupressus arizonica

DIAMETRO DE TRONCO (2)

15 cm

GRADO DE PROTECCIÓN

NINGUNO

EDAD ESTIMADA

9

ESTADO FITOSANITARIO

Bueno

AFECCIONES

Se Mantiene

OBSERVACIONES

-

LOCALIZACIÓN

UBICACIÓN

**SECTOR S-2 "Escobares I"
Alcobendas (Madrid)**

COORDENADAS (1)

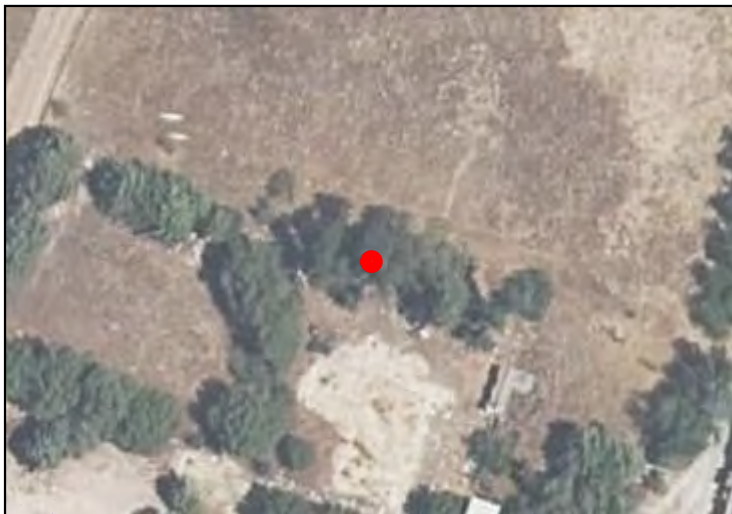
X **448142.3382**Y **4486960.651**

CARACTERÍSTICAS

NOMBRE COMÚN

Arizónica

FAMILIA

Cupressaceae

ESPECIE

Cupressus arizonica

DIAMETRO DE TRONCO (2)

71 cm

GRADO DE PROTECCIÓN

D>20cm

EDAD ESTIMADA

42

ESTADO FITOSANITARIO

Bueno

AFECCIONES

Se Mantiene

OBSERVACIONES

-

LOCALIZACIÓN

UBICACIÓN

SECTOR S-2 "Escobares I"
Alcobendas (Madrid)

COORDENADAS (1)

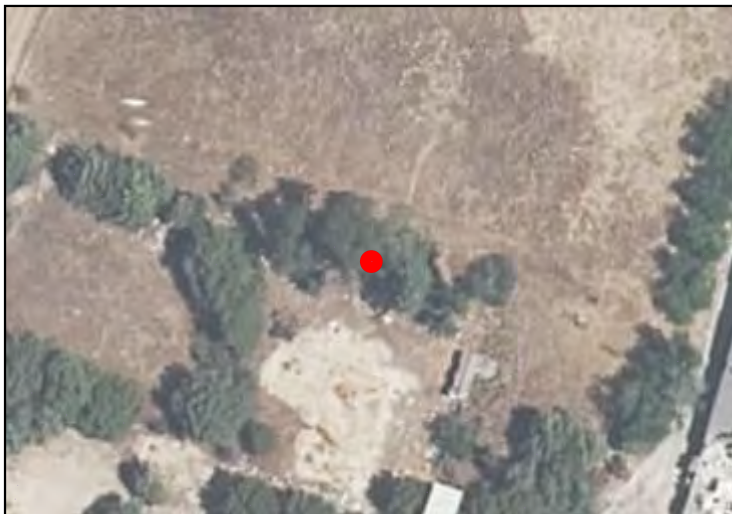
X **448147.2635**Y **4486958.746**

CARACTERÍSTICAS

NOMBRE COMÚN

Arizónica

FAMILIA

Cupressaceae

ESPECIE

Cupressus arizonica

DIAMETRO DE TRONCO (2)

62 cm

GRADO DE PROTECCIÓN

D>20cm

EDAD ESTIMADA

37

ESTADO FITOSANITARIO

Bueno

AFECCIONES

Se Mantiene

OBSERVACIONES

-

LOCALIZACIÓN

UBICACIÓN

SECTOR S-2 "Escobares I"
Alcobendas (Madrid)

COORDENADAS (1)

X **448152.2044**Y **4486955.89**

CARACTERÍSTICAS

NOMBRE COMÚN

Arizónica

FAMILIA

Cupressaceae

ESPECIE

Cupressus arizonica

DIAMETRO DE TRONCO (2)

18 cm

GRADO DE PROTECCIÓN

NINGUNO

EDAD ESTIMADA

11

ESTADO FITOSANITARIO

Bueno

AFECCIONES

Se Mantiene

OBSERVACIONES

-

(1) Coordenadas obtenidas mediante GPS
(2) Medido al nivel del suelo, tal como establece el artículo 1 de la Ley de Protección y Fomento del arbolado urbano en la Comunidad de Madrid

LOCALIZACIÓN

UBICACIÓN

SECTOR S-2 "Escobares I"
Alcobendas (Madrid)

COORDENADAS (1)

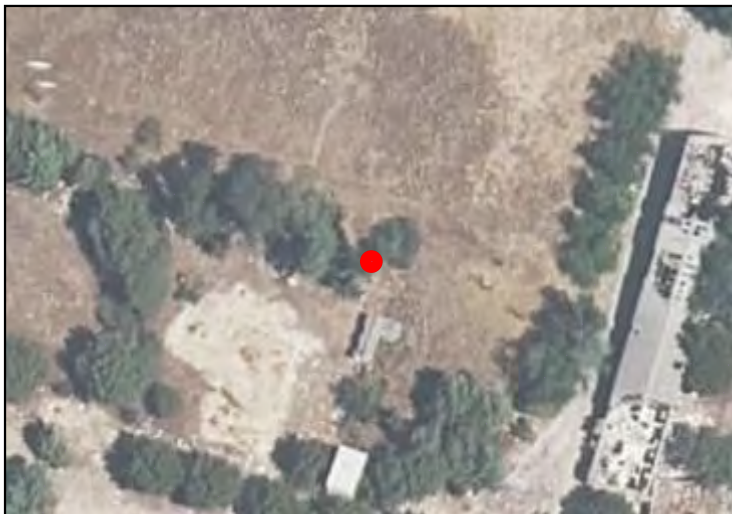
X **448159.8942**Y **4486953.807**

CARACTERÍSTICAS

NOMBRE COMÚN

Arizónica

FAMILIA

Cupressaceae

ESPECIE

Cupressus arizonica

DIAMETRO DE TRONCO (2)

57 cm

GRADO DE PROTECCIÓN

D>20cm

EDAD ESTIMADA

34

ESTADO FITOSANITARIO

Bueno

AFECCIONES

Se Mantiene

OBSERVACIONES

-

LOCALIZACIÓN

UBICACIÓN

SECTOR S-2 "Escobares I"
Alcobendas (Madrid)

COORDENADAS (1)

X **448150.3348**Y **4486926.435**

CARACTERÍSTICAS

NOMBRE COMÚN

Pino Piñonero

FAMILIA

Pinaceae

ESPECIE

Pinus pinea

DIAMETRO DE TRONCO (2)

10 cm

GRADO DE PROTECCIÓN

NINGUNO

EDAD ESTIMADA

5

ESTADO FITOSANITARIO

Bueno

AFECCIONES

Se Mantiene

OBSERVACIONES

-

LOCALIZACIÓN

UBICACIÓN

SECTOR S-2 "Escobares I"
Alcobendas (Madrid)

COORDENADAS (1)

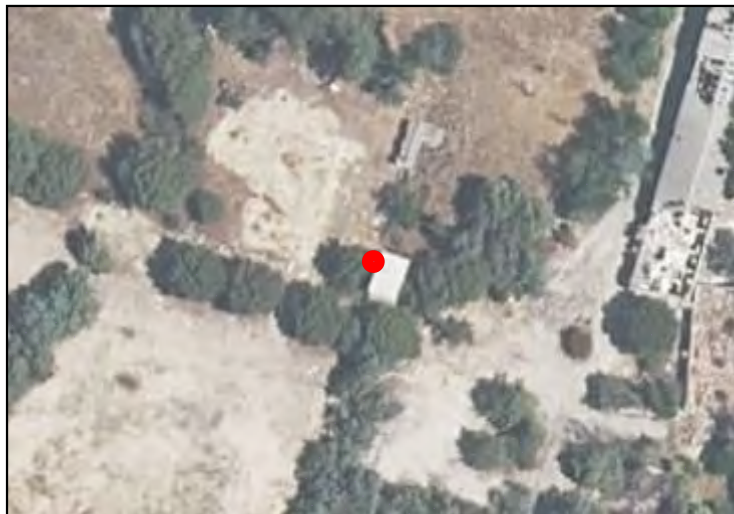
X **448154.5818**Y **4486928.22**

CARACTERÍSTICAS

NOMBRE COMÚN

Pino Piñonero

FAMILIA

Pinaceae

ESPECIE

Pinus pinea

DIAMETRO DE TRONCO (2)

31 cm

GRADO DE PROTECCIÓN

D>20cm

EDAD ESTIMADA

18

ESTADO FITOSANITARIO

Bueno

AFECCIONES

Se Mantiene

OBSERVACIONES

-

LOCALIZACIÓN

UBICACIÓN

SECTOR S-2 "Escobares I"
Alcobendas (Madrid)

COORDENADAS (1)

X **448152.6679**Y **4486924.067**

CARACTERÍSTICAS

NOMBRE COMÚN

Pino Piñonero

FAMILIA

Pinaceae

ESPECIE

Pinus pinea

DIAMETRO DE TRONCO (2)

18 cm

GRADO DE PROTECCIÓN

NINGUNO

EDAD ESTIMADA

11

ESTADO FITOSANITARIO

Bueno

AFECCIONES

Se Mantiene

OBSERVACIONES

-

LOCALIZACIÓN

UBICACIÓN

SECTOR S-2 "Escobares I"
Alcobendas (Madrid)

COORDENADAS (1)

X **448139.591**Y **4486922.717**

CARACTERÍSTICAS

NOMBRE COMÚN

Pino Piñonero

FAMILIA

Pinaceae

ESPECIE

Pinus pinea

DIAMETRO DE TRONCO (2)

41 cm

GRADO DE PROTECCIÓN

D>20cm

EDAD ESTIMADA

25

ESTADO FITOSANITARIO

Bueno

AFECCIONES

Se Mantiene

OBSERVACIONES

-

(1) Coordenadas obtenidas mediante GPS
(2) Medido al nivel del suelo, tal como establece el artículo 1 de la Ley de Protección y Fomento del arbolado urbano en la Comunidad de Madrid

LOCALIZACIÓN

UBICACIÓN

SECTOR S-2 "Escobares I"
Alcobendas (Madrid)

COORDENADAS (1)

X **448133.7753**Y **4486923.71**

CARACTERÍSTICAS

NOMBRE COMÚN

Pino Piñonero

FAMILIA

Pinaceae

ESPECIE

Pinus pinea

DIAMETRO DE TRONCO (2)

43 cm

GRADO DE PROTECCIÓN

D>20cm

EDAD ESTIMADA

26

ESTADO FITOSANITARIO

Bueno

AFECCIONES

Se Mantiene

OBSERVACIONES

-

LOCALIZACIÓN

UBICACIÓN

SECTOR S-2 "Escobares I"
Alcobendas (Madrid)

COORDENADAS (1)

X **448131.1743**Y **4486926.485**

CARACTERÍSTICAS

NOMBRE COMÚN

Pino Piñonero

FAMILIA

Pinaceae

ESPECIE

Pinus pinea

DIAMETRO DE TRONCO (2)

44 cm

GRADO DE PROTECCIÓN

D>20cm

EDAD ESTIMADA

26

ESTADO FITOSANITARIO

Bueno

AFECCIONES

Se Mantiene

OBSERVACIONES

-

LOCALIZACIÓN

UBICACIÓN

SECTOR S-2 "Escobares I"
Alcobendas (Madrid)

COORDENADAS (1)

X **448182.7666**Y **4486938.446**

CARACTERÍSTICAS

NOMBRE COMÚN

Olmo

FAMILIA

Ulmaceae

ESPECIE

Ulmus

DIAMETRO DE TRONCO (2)

25 cm

GRADO DE PROTECCIÓN

D>20cm

EDAD ESTIMADA

12

ESTADO FITOSANITARIO

Bueno

AFECCIONES

Se Mantiene

OBSERVACIONES

-

LOCALIZACIÓN

UBICACIÓN

SECTOR S-2 "Escobares I"
Alcobendas (Madrid)

COORDENADAS (1)

X **448185.6777**Y **4486941.402**

CARACTERÍSTICAS

NOMBRE COMÚN

Olmo

FAMILIA

Ulmaceae

ESPECIE

Ulmus

DIAMETRO DE TRONCO (2)

25 cm

GRADO DE PROTECCIÓN

D>20cm

EDAD ESTIMADA

12

ESTADO FITOSANITARIO

Bueno

AFECCIONES

Se Mantiene

OBSERVACIONES

-

LOCALIZACIÓN

UBICACIÓN

SECTOR S-2 "Escobares I"
Alcobendas (Madrid)

COORDENADAS (1)

X **448187.7436**Y **4486945.532**

CARACTERÍSTICAS

NOMBRE COMÚN

Olmo

FAMILIA

Ulmaceae

ESPECIE

Ulmus

DIAMETRO DE TRONCO (2)

25 cm

GRADO DE PROTECCIÓN

D>20cm

EDAD ESTIMADA

12

ESTADO FITOSANITARIO

Bueno

AFECCIONES

Se Mantiene

OBSERVACIONES

-

LOCALIZACIÓN

UBICACIÓN

SECTOR S-2 "Escobares I"
Alcobendas (Madrid)

COORDENADAS (1)

X **448189.3869**Y **4486950.741**

CARACTERÍSTICAS

NOMBRE COMÚN

Olmo

FAMILIA

Ulmaceae

ESPECIE

Ulmus

DIAMETRO DE TRONCO (2)

25 cm

GRADO DE PROTECCIÓN

D>20cm

EDAD ESTIMADA

12

ESTADO FITOSANITARIO

Bueno

AFECCIONES

Se Mantiene

OBSERVACIONES

-

LOCALIZACIÓN

UBICACIÓN

SECTOR S-2 "Escobares I"
Alcobendas (Madrid)

COORDENADAS (1)

X **448190.8425**Y **4486955.622**

CARACTERÍSTICAS

NOMBRE COMÚN

Olmo

FAMILIA

Ulmaceae

ESPECIE

Ulmus

DIAMETRO DE TRONCO (2)

25 cm

GRADO DE PROTECCIÓN

D>20cm

EDAD ESTIMADA

12

ESTADO FITOSANITARIO

Bueno

AFECCIONES

Se Mantiene

OBSERVACIONES

-

LOCALIZACIÓN

UBICACIÓN

SECTOR S-2 "Escobares I"
Alcobendas (Madrid)

COORDENADAS (1)

X **448191.1242**Y **4486959.564**

CARACTERÍSTICAS

NOMBRE COMÚN

Olmo

FAMILIA

Ulmaceae

ESPECIE

Ulmus

DIAMETRO DE TRONCO (2)

25 cm

GRADO DE PROTECCIÓN

D>20cm

EDAD ESTIMADA

12

ESTADO FITOSANITARIO

Bueno

AFECCIONES

Se Mantiene

OBSERVACIONES

-

(1) Coordenadas obtenidas mediante GPS
(2) Medido al nivel del suelo, tal como establece el artículo 1 de la Ley de Protección y Fomento del arbolado urbano en la Comunidad de Madrid

LOCALIZACIÓN

UBICACIÓN

SECTOR S-2 "Escobares I"
Alcobendas (Madrid)

COORDENADAS (1)

X **448191.6429**Y **4486962.631**

CARACTERÍSTICAS

NOMBRE COMÚN

Olmo

FAMILIA

Ulmaceae

ESPECIE

Ulmus

DIAMETRO DE TRONCO (2)

25 cm

GRADO DE PROTECCIÓN

D>20cm

EDAD ESTIMADA

12

ESTADO FITOSANITARIO

Bueno

AFECCIONES

Se Mantiene

OBSERVACIONES

-

LOCALIZACIÓN

UBICACIÓN

SECTOR S-2 "Escobares I"
Alcobendas (Madrid)

COORDENADAS (1)

X **448191.6429**Y **4486967.183**

CARACTERÍSTICAS

NOMBRE COMÚN

Olmo

FAMILIA

Ulmaceae

ESPECIE

Ulmus

DIAMETRO DE TRONCO (2)

25 cm

GRADO DE PROTECCIÓN

D>20cm

EDAD ESTIMADA

12

ESTADO FITOSANITARIO

Bueno

AFECCIONES

Se Mantiene

OBSERVACIONES

-

LOCALIZACIÓN

UBICACIÓN

SECTOR S-2 "Escobares I"
Alcobendas (Madrid)

COORDENADAS (1)

X **448195.0235**Y **4486968.216**

CARACTERÍSTICAS

NOMBRE COMÚN

Olmo

FAMILIA

Ulmaceae

ESPECIE

Ulmus

DIAMETRO DE TRONCO (2)

25 cm

GRADO DE PROTECCIÓN

D>20cm

EDAD ESTIMADA

12

ESTADO FITOSANITARIO

Bueno

AFECCIONES

Se Mantiene

OBSERVACIONES

-

LOCALIZACIÓN

UBICACIÓN

SECTOR S-2 "Escobares I"
Alcobendas (Madrid)

COORDENADAS (1)

X **448192.582**Y **4486970.937**

CARACTERÍSTICAS

NOMBRE COMÚN

Olmo

FAMILIA

Ulmaceae

ESPECIE

Ulmus

DIAMETRO DE TRONCO (2)

25 cm

GRADO DE PROTECCIÓN

D>20cm

EDAD ESTIMADA

12

ESTADO FITOSANITARIO

Bueno

AFECCIONES

Se Mantiene

OBSERVACIONES

-

LOCALIZACIÓN

UBICACIÓN

SECTOR S-2 "Escobares I"
Alcobendas (Madrid)

COORDENADAS (1)

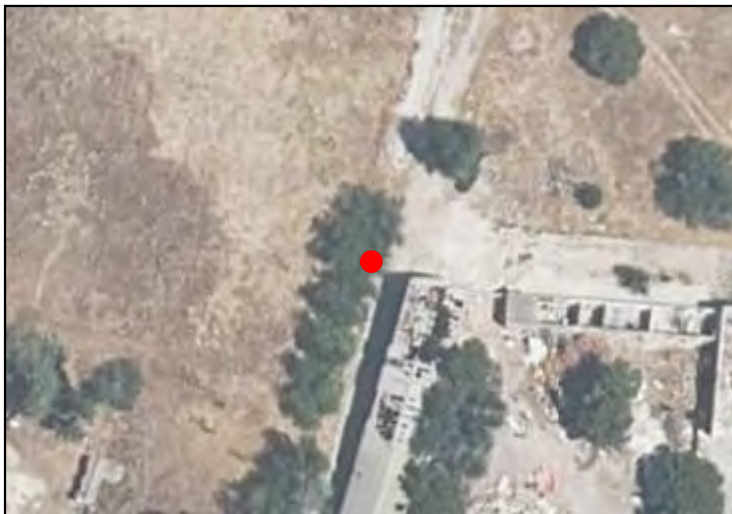
X **448196.6199**Y **4486972.533**

CARACTERÍSTICAS

NOMBRE COMÚN

Olmo

FAMILIA

Ulmaceae

ESPECIE

Ulmus

DIAMETRO DE TRONCO (2)

25 cm

GRADO DE PROTECCIÓN

D>20cm

EDAD ESTIMADA

12

ESTADO FITOSANITARIO

Bueno

AFECCIONES

Se Mantiene

OBSERVACIONES

-

LOCALIZACIÓN

UBICACIÓN

SECTOR S-2 "Escobares I"
Alcobendas (Madrid)

COORDENADAS (1)

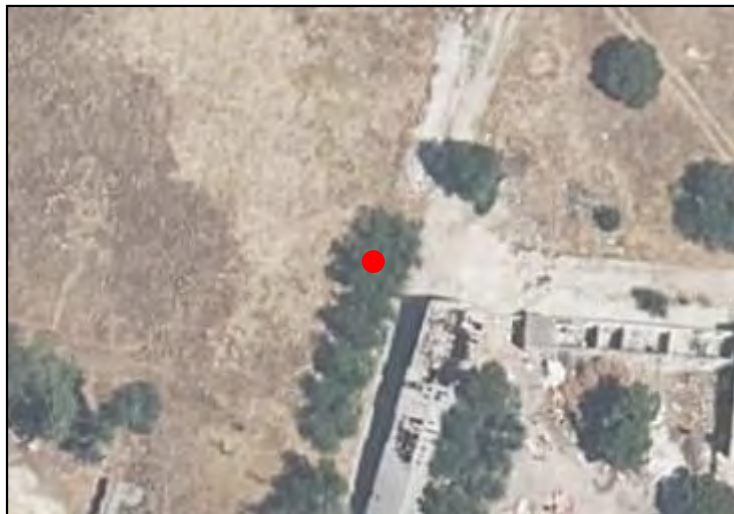
X **448194.4131**Y **4486975.536**

CARACTERÍSTICAS

NOMBRE COMÚN

Olmo

FAMILIA

Ulmaceae

ESPECIE

Ulmus

DIAMETRO DE TRONCO (2)

25 cm

GRADO DE PROTECCIÓN

D>20cm

EDAD ESTIMADA

12

ESTADO FITOSANITARIO

Bueno

AFECCIONES

Se Mantiene

OBSERVACIONES

-

LOCALIZACIÓN

UBICACIÓN

SECTOR S-2 "Escobares I"
Alcobendas (Madrid)

COORDENADAS (1)

X **448197.1364**Y **4486978.117**

CARACTERÍSTICAS

NOMBRE COMÚN

Olmo

FAMILIA

Ulmaceae

ESPECIE

Ulmus

DIAMETRO DE TRONCO (2)

25 cm

GRADO DE PROTECCIÓN

D>20cm

EDAD ESTIMADA

12

ESTADO FITOSANITARIO

Bueno

AFECCIONES

Se Mantiene

OBSERVACIONES

-

LOCALIZACIÓN

UBICACIÓN

SECTOR S-2 "Escobares I"
Alcobendas (Madrid)

COORDENADAS (1)

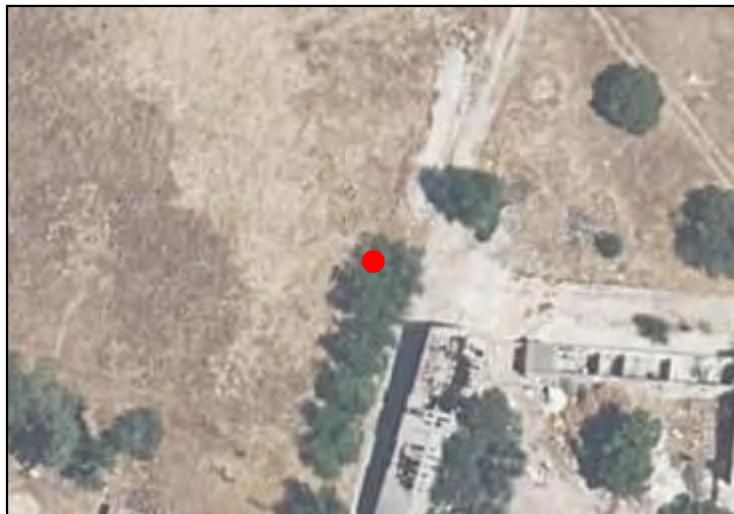
X **448194.1664**Y **4486979.058**

CARACTERÍSTICAS

NOMBRE COMÚN

Olmo

FAMILIA

Ulmaceae

ESPECIE

Ulmus

DIAMETRO DE TRONCO (2)

25 cm

GRADO DE PROTECCIÓN

D>20cm

EDAD ESTIMADA

12

ESTADO FITOSANITARIO

Bueno

AFECCIONES

Se Mantiene

OBSERVACIONES

-

LOCALIZACIÓN

UBICACIÓN

SECTOR S-2 "Escobares I"
Alcobendas (Madrid)

COORDENADAS (1)

X **448169.0951**Y **4486933.23**

CARACTERÍSTICAS

NOMBRE COMÚN

Alamo

FAMILIA

Salicaceae

ESPECIE

Populus alba

DIAMETRO DE TRONCO (2)

40 cm

GRADO DE PROTECCIÓN

D>20cm

EDAD ESTIMADA

20

ESTADO FITOSANITARIO

Bueno

AFECCIONES

Se Mantiene

OBSERVACIONES

-

(1) Coordenadas obtenidas mediante GPS
(2) Medido al nivel del suelo, tal como establece el artículo 1 de la Ley de Protección y Fomento del arbolado urbano en la Comunidad de Madrid

LOCALIZACIÓN

UBICACIÓN

SECTOR S-2 "Escobares I"
Alcobendas (Madrid)

COORDENADAS (1)

X **448175.0588**Y **4486932.351**

CARACTERÍSTICAS

NOMBRE COMÚN

Olmo

FAMILIA

Ulmaceae

ESPECIE

Ulmus

DIAMETRO DE TRONCO (2)

41 cm

GRADO DE PROTECCIÓN

D>20cm

EDAD ESTIMADA

20

ESTADO FITOSANITARIO

Bueno

AFECCIONES

Se Mantiene

OBSERVACIONES

-

LOCALIZACIÓN

UBICACIÓN

SECTOR S-2 "Escobares I"
Alcobendas (Madrid)

COORDENADAS (1)

X **448167.5056**Y **4486926.163**

CARACTERÍSTICAS

NOMBRE COMÚN

Olmo

FAMILIA

Ulmaceae

ESPECIE

Ulmus

DIAMETRO DE TRONCO (2)

35 cm

GRADO DE PROTECCIÓN

D>20cm

EDAD ESTIMADA

18

ESTADO FITOSANITARIO

Bueno

AFECCIONES

Se Mantiene

OBSERVACIONES

-

LOCALIZACIÓN

UBICACIÓN

SECTOR S-2 "Escobares I"
Alcobendas (Madrid)

COORDENADAS (1)

X **448191.3199**Y **4486918.547**

CARACTERÍSTICAS

NOMBRE COMÚN

Pino Piñonero

FAMILIA

Pinaceae

ESPECIE

Pinus pinea

DIAMETRO DE TRONCO (2)

51 cm

GRADO DE PROTECCIÓN

D>20cm

EDAD ESTIMADA

31

ESTADO FITOSANITARIO

Bueno

AFECCIONES

Se Mantiene

OBSERVACIONES

-

LOCALIZACIÓN

UBICACIÓN

SECTOR S-2 "Escobares I"
Alcobendas (Madrid)

COORDENADAS (1)

X **448187.8426**Y **4486909.835**

CARACTERÍSTICAS

NOMBRE COMÚN

Olivo

FAMILIA

Oleaceae

ESPECIE

Olea europaea

DIAMETRO DE TRONCO (2)

21 cm

GRADO DE PROTECCIÓN

D>20cm

EDAD ESTIMADA

10

ESTADO FITOSANITARIO

Bueno

AFECCIONES

Se Mantiene

OBSERVACIONES

-

LOCALIZACIÓN

UBICACIÓN

SECTOR S-2 "Escobares I"
Alcobendas (Madrid)

COORDENADAS (1)

X **448199.1076**Y **4486906.257**

CARACTERÍSTICAS

NOMBRE COMÚN

Pino Piñonero

FAMILIA

Pinaceae

ESPECIE

Pinus pinea

DIAMETRO DE TRONCO (2)

10 cm

GRADO DE PROTECCIÓN

NINGUNO

EDAD ESTIMADA

6

ESTADO FITOSANITARIO

Bueno

AFECCIONES

Se Mantiene

OBSERVACIONES

-

LOCALIZACIÓN

UBICACIÓN

SECTOR S-2 "Escobares I"
Alcobendas (Madrid)

COORDENADAS (1)

X **448204.8833**Y **4486912.268**

CARACTERÍSTICAS

NOMBRE COMÚN

Pino Piñonero

FAMILIA

Pinaceae

ESPECIE

Pinus pinea

DIAMETRO DE TRONCO (2)

15 cm

GRADO DE PROTECCIÓN

NINGUNO

EDAD ESTIMADA

9

ESTADO FITOSANITARIO

Bueno

AFECCIONES

Se Mantiene

OBSERVACIONES

-

LOCALIZACIÓN

UBICACIÓN

SECTOR S-2 "Escobares I"
Alcobendas (Madrid)

COORDENADAS (1)

X **448202.4966**Y **4486919.615**

CARACTERÍSTICAS

NOMBRE COMÚN

Pino Piñonero

FAMILIA

Pinaceae

ESPECIE

Pinus pinea

DIAMETRO DE TRONCO (2)

16 cm

GRADO DE PROTECCIÓN

NINGUNO

EDAD ESTIMADA

10

ESTADO FITOSANITARIO

Bueno

AFECCIONES

Se Mantiene

OBSERVACIONES

-

LOCALIZACIÓN

UBICACIÓN

SECTOR S-2 "Escobares I"
Alcobendas (Madrid)

COORDENADAS (1)

X **448216.3392**Y **4486919.949**

CARACTERÍSTICAS

NOMBRE COMÚN

Pino Piñonero

FAMILIA

Pinaceae

ESPECIE

Pinus pinea

DIAMETRO DE TRONCO (2)

19 cm

GRADO DE PROTECCIÓN

NINGUNO

EDAD ESTIMADA

11

ESTADO FITOSANITARIO

Bueno

AFECCIONES

Se Mantiene

OBSERVACIONES

-

LOCALIZACIÓN

UBICACIÓN

**SECTOR S-2 "Escobares I"
Alcobendas (Madrid)**

COORDENADAS (1)

X **448216.6734**Y **4486907.115**

CARACTERÍSTICAS

NOMBRE COMÚN

Pino Piñonero

FAMILIA

Pinaceae

ESPECIE

Pinus pinea

DIAMETRO DE TRONCO (2)

11 cm

GRADO DE PROTECCIÓN

NINGUNO

EDAD ESTIMADA

7

ESTADO FITOSANITARIO

Bueno

AFECCIONES

Se Mantiene

OBSERVACIONES

-

LOCALIZACIÓN

UBICACIÓN

SECTOR S-2 "Escobares I"
Alcobendas (Madrid)

COORDENADAS (1)

X **448227.0315**Y **4486913.27**

CARACTERÍSTICAS

NOMBRE COMÚN

Pino Piñonero

FAMILIA

Pinaceae

ESPECIE

Pinus pinea

DIAMETRO DE TRONCO (2)

13 cm

GRADO DE PROTECCIÓN

NINGUNO

EDAD ESTIMADA

8

ESTADO FITOSANITARIO

Bueno

AFECCIONES

Se Mantiene

OBSERVACIONES

-

LOCALIZACIÓN

UBICACIÓN

SECTOR S-2 "Escobares I"
Alcobendas (Madrid)

COORDENADAS (1)

X **448113.9955**Y **4487011.699**

CARACTERÍSTICAS

NOMBRE COMÚN

Almendro

FAMILIA

Combretaceae

ESPECIE

Terminalia catappa

DIAMETRO DE TRONCO (2)

29 cm

GRADO DE PROTECCIÓN

D>20cm

EDAD ESTIMADA

14

ESTADO FITOSANITARIO

Bueno

AFECCIONES

Se Mantiene

OBSERVACIONES

-

LOCALIZACIÓN

UBICACIÓN

SECTOR S-2 "Escobares I"
Alcobendas (Madrid)

COORDENADAS (1)

X **448121.0056**Y **4487027.578**

CARACTERÍSTICAS

NOMBRE COMÚN

Almendro

FAMILIA

Combretaceae

ESPECIE

Terminalia catappa

DIAMETRO DE TRONCO (2)

26 cm

GRADO DE PROTECCIÓN

D>20cm

EDAD ESTIMADA

13

ESTADO FITOSANITARIO

Bueno

AFECCIONES

Se Mantiene

OBSERVACIONES

-

LOCALIZACIÓN

UBICACIÓN

SECTOR S-2 "Escobares I"
Alcobendas (Madrid)

COORDENADAS (1)

X **448123.3682**Y **4487035.705**

CARACTERÍSTICAS

NOMBRE COMÚN

Almendro

FAMILIA

Combretaceae

ESPECIE

Terminalia catappa

DIAMETRO DE TRONCO (2)

29 cm

GRADO DE PROTECCIÓN

D>20cm

EDAD ESTIMADA

15

ESTADO FITOSANITARIO

Bueno

AFECCIONES

Se Mantiene

OBSERVACIONES

-

LOCALIZACIÓN

UBICACIÓN

SECTOR S-2 "Escobares I"
Alcobendas (Madrid)

COORDENADAS (1)

X **448124.0547**Y **4487041.585**

CARACTERÍSTICAS

NOMBRE COMÚN

Almendro

FAMILIA

Combretaceae

ESPECIE

Terminalia catappa

DIAMETRO DE TRONCO (2)

27 cm

GRADO DE PROTECCIÓN

D>20cm

EDAD ESTIMADA

14

ESTADO FITOSANITARIO

Bueno

AFECCIONES

Se Mantiene

OBSERVACIONES

-

LOCALIZACIÓN

UBICACIÓN

SECTOR S-2 "Escobares I"
Alcobendas (Madrid)

COORDENADAS (1)

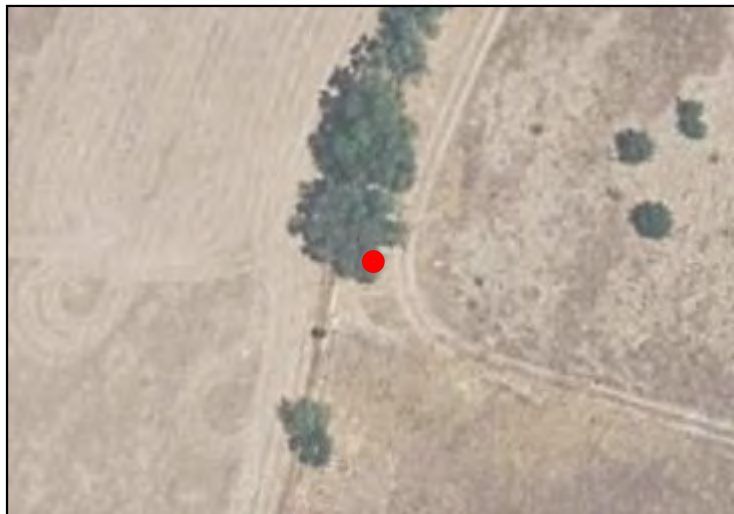
X **448143.5355**Y **4487107.74**

CARACTERÍSTICAS

NOMBRE COMÚN

Olmo

FAMILIA

Ulmaceae

ESPECIE

Ulmus

DIAMETRO DE TRONCO (2)

39 cm

GRADO DE PROTECCIÓN

D>20cm

EDAD ESTIMADA

19

ESTADO FITOSANITARIO

Bueno

AFECCIONES

Se Mantiene

OBSERVACIONES

-

LOCALIZACIÓN

UBICACIÓN

SECTOR S-2 "Escobares I"
Alcobendas (Madrid)

COORDENADAS (1)

X **448138.4838**Y **4487112.158**

CARACTERÍSTICAS

NOMBRE COMÚN

Olmo

FAMILIA

Ulmaceae

ESPECIE

Ulmus

DIAMETRO DE TRONCO (2)

51 cm

GRADO DE PROTECCIÓN

D>20cm

EDAD ESTIMADA

25

ESTADO FITOSANITARIO

Bueno

AFECCIONES

Se Mantiene

OBSERVACIONES

-

(1) Coordenadas obtenidas mediante GPS
(2) Medido al nivel del suelo, tal como establece el artículo 1 de la Ley de Protección y Fomento del arbolado urbano en la Comunidad de Madrid

LOCALIZACIÓN

UBICACIÓN

SECTOR S-2 "Escobares I"
Alcobendas (Madrid)

COORDENADAS (1)

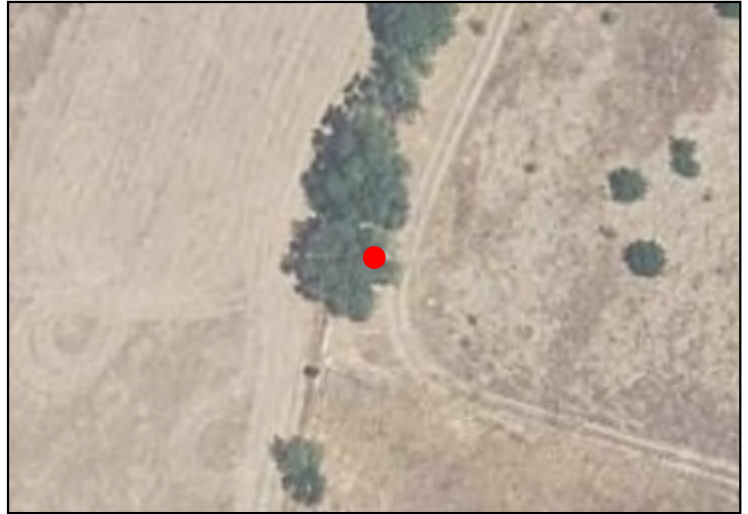
X **448144.6406**Y **4487113.341**

CARACTERÍSTICAS

NOMBRE COMÚN

Olmo

FAMILIA

Ulmaceae

ESPECIE

Ulmus

DIAMETRO DE TRONCO (2)

48 cm

GRADO DE PROTECCIÓN

D>20cm

EDAD ESTIMADA

24

ESTADO FITOSANITARIO

Bueno

AFECCIONES

Se Mantiene

OBSERVACIONES

-

(1) Coordenadas obtenidas mediante GPS
(2) Medido al nivel del suelo, tal como establece el artículo 1 de la Ley de Protección y Fomento del arbolado urbano en la Comunidad de Madrid

LOCALIZACIÓN

UBICACIÓN

SECTOR S-2 "Escobares I"
Alcobendas (Madrid)

COORDENADAS (1)

X **448140.3782**Y **4487117.286**

CARACTERÍSTICAS

NOMBRE COMÚN

Olmo

FAMILIA

Ulmaceae

ESPECIE

Ulmus

DIAMETRO DE TRONCO (2)

47 cm

GRADO DE PROTECCIÓN

D>20cm

EDAD ESTIMADA

23

ESTADO FITOSANITARIO

Bueno

AFECCIONES

Se Mantiene

OBSERVACIONES

-

LOCALIZACIÓN

UBICACIÓN

SECTOR S-2 "Escobares I"
Alcobendas (Madrid)

COORDENADAS (1)

X **448145.351**Y **4487118.785**

CARACTERÍSTICAS

NOMBRE COMÚN

Olmo

FAMILIA

Ulmaceae

ESPECIE

Ulmus

DIAMETRO DE TRONCO (2)

41 cm

GRADO DE PROTECCIÓN

D>20cm

EDAD ESTIMADA

21

ESTADO FITOSANITARIO

Bueno

AFECCIONES

Se Mantiene

OBSERVACIONES

-

LOCALIZACIÓN

UBICACIÓN

SECTOR S-2 "Escobares I"
Alcobendas (Madrid)

COORDENADAS (1)

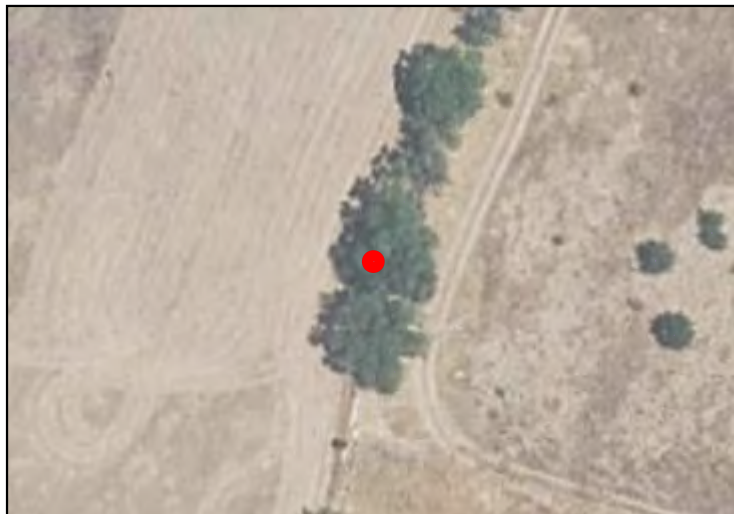
X **448140.7728**Y **4487122.335**

CARACTERÍSTICAS

NOMBRE COMÚN

Olmo

FAMILIA

Ulmaceae

ESPECIE

Ulmus

DIAMETRO DE TRONCO (2)

45 cm

GRADO DE PROTECCIÓN

D>20cm

EDAD ESTIMADA

22

ESTADO FITOSANITARIO

Bueno

AFECCIONES

Se Mantiene

OBSERVACIONES

-

LOCALIZACIÓN

UBICACIÓN

SECTOR S-2 "Escobares I"
Alcobendas (Madrid)

COORDENADAS (1)

X **448145.0352**Y **4487125.175**

CARACTERÍSTICAS

NOMBRE COMÚN

Olmo

FAMILIA

Ulmaceae

ESPECIE

Ulmus

DIAMETRO DE TRONCO (2)

38 cm

GRADO DE PROTECCIÓN

D>20cm

EDAD ESTIMADA

19

ESTADO FITOSANITARIO

Bueno

AFECCIONES

Se Mantiene

OBSERVACIONES

-

LOCALIZACIÓN

UBICACIÓN

SECTOR S-2 "Escobares I"
Alcobendas (Madrid)

COORDENADAS (1)

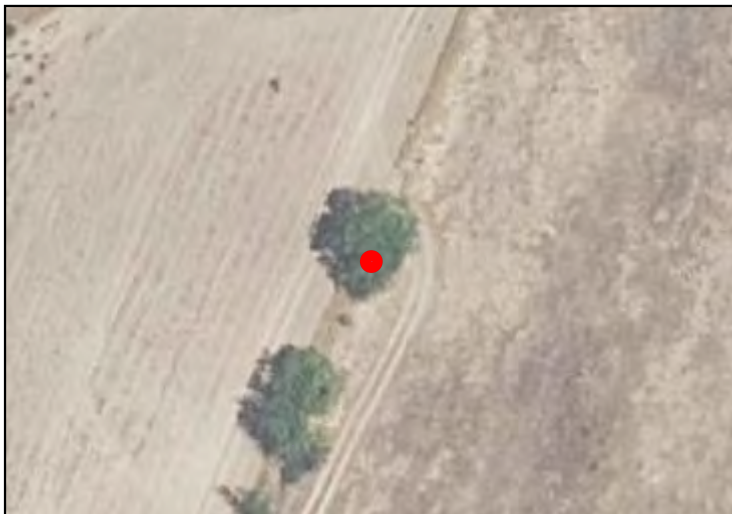
X **448199.8383**Y **4487255.141**

CARACTERÍSTICAS

NOMBRE COMÚN

Olmo

FAMILIA

Ulmaceae

ESPECIE

Ulmus

DIAMETRO DE TRONCO (2)

39 cm

GRADO DE PROTECCIÓN

D>20cm

EDAD ESTIMADA

20

ESTADO FITOSANITARIO

Bueno

AFECCIONES

Se Mantiene

OBSERVACIONES

-

LOCALIZACIÓN

UBICACIÓN

SECTOR S-2 "Escobares I"
Alcobendas (Madrid)

COORDENADAS (1)

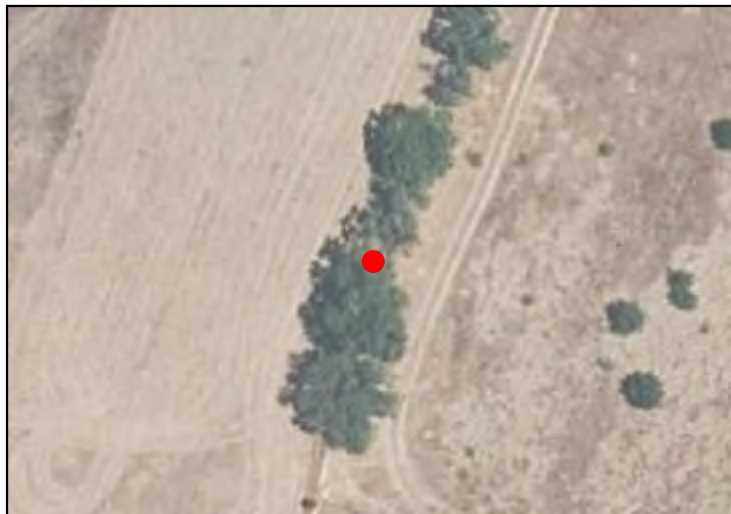
X **448144.7984**Y **4487130.224**

CARACTERÍSTICAS

NOMBRE COMÚN

Olmo

FAMILIA

Ulmaceae

ESPECIE

Ulmus

DIAMETRO DE TRONCO (2)

36 cm

GRADO DE PROTECCIÓN

D>20cm

EDAD ESTIMADA

18

ESTADO FITOSANITARIO

Bueno

AFECCIONES

Se Mantiene

OBSERVACIONES

-

LOCALIZACIÓN

UBICACIÓN

SECTOR S-2 "Escobares I"
Alcobendas (Madrid)

COORDENADAS (1)

X **448186.251**Y **4487221.382**

CARACTERÍSTICAS

NOMBRE COMÚN

Olmo

FAMILIA

Ulmaceae

ESPECIE

Ulmus

DIAMETRO DE TRONCO (2)

42 cm

GRADO DE PROTECCIÓN

D>20cm

EDAD ESTIMADA

21

ESTADO FITOSANITARIO

Bueno

AFECCIONES

Se Mantiene

OBSERVACIONES

-

(1) Coordenadas obtenidas mediante GPS
(2) Medido al nivel del suelo, tal como establece el artículo 1 de la Ley de Protección y Fomento del arbolado urbano en la Comunidad de Madrid

LOCALIZACIÓN

UBICACIÓN

SECTOR S-2 "Escobares I"
Alcobendas (Madrid)

COORDENADAS (1)

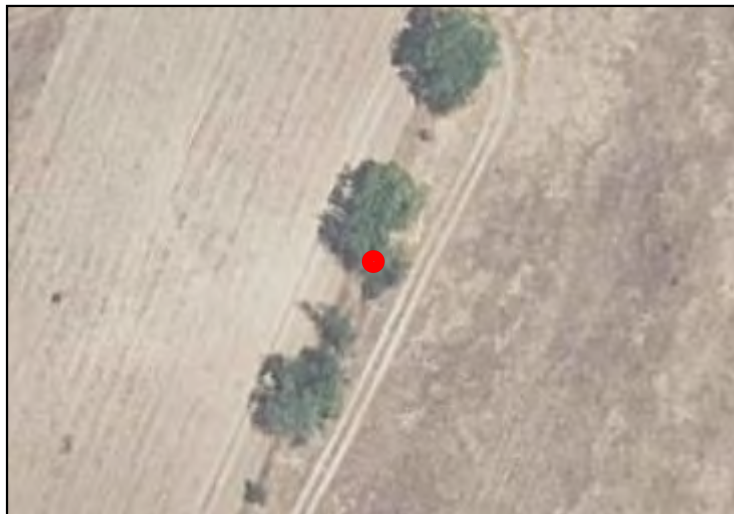
X **448189.4135**Y **4487230.78**

CARACTERÍSTICAS

NOMBRE COMÚN

Olmo

FAMILIA

Ulmaceae

ESPECIE

Ulmus

DIAMETRO DE TRONCO (2)

47 cm

GRADO DE PROTECCIÓN

D>20cm

EDAD ESTIMADA

23

ESTADO FITOSANITARIO

Bueno

AFECCIONES

Se Mantiene

OBSERVACIONES

-

LOCALIZACIÓN

UBICACIÓN

SECTOR S-2 "Escobares I"
Alcobendas (Madrid)

COORDENADAS (1)

X **448147.0875**Y **4487138.271**

CARACTERÍSTICAS

NOMBRE COMÚN

Olmo

FAMILIA

Ulmaceae

ESPECIE

Ulmus

DIAMETRO DE TRONCO (2)

48 cm

GRADO DE PROTECCIÓN

D>20cm

EDAD ESTIMADA

24

ESTADO FITOSANITARIO

Bueno

AFECCIONES

Se Mantiene

OBSERVACIONES

-

LOCALIZACIÓN

UBICACIÓN

SECTOR S-2 "Escobares I"
Alcobendas (Madrid)

COORDENADAS (1)

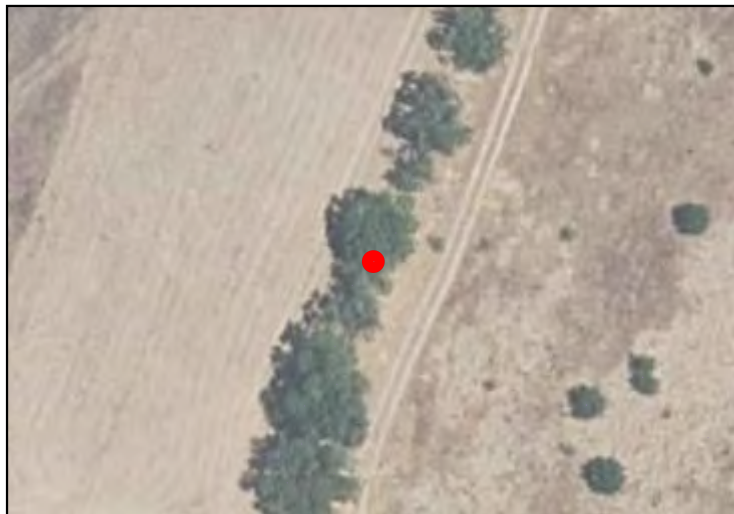
X **448149.9291**Y **4487141.427**

CARACTERÍSTICAS

NOMBRE COMÚN

Olmo

FAMILIA

Ulmaceae

ESPECIE

Ulmus

DIAMETRO DE TRONCO (2)

51 cm

GRADO DE PROTECCIÓN

D>20cm

EDAD ESTIMADA

25

ESTADO FITOSANITARIO

Bueno

AFECCIONES

Se Mantiene

OBSERVACIONES

-

LOCALIZACIÓN

UBICACIÓN

SECTOR S-2 "Escobares I"
Alcobendas (Madrid)

COORDENADAS (1)

X **448174.43**Y **4487200.211**

CARACTERÍSTICAS

NOMBRE COMÚN

Olmo

FAMILIA

Ulmaceae

ESPECIE

Ulmus

DIAMETRO DE TRONCO (2)

39 cm

GRADO DE PROTECCIÓN

D>20cm

EDAD ESTIMADA

20

ESTADO FITOSANITARIO

Bueno

AFECCIONES

Se Mantiene

OBSERVACIONES

-

LOCALIZACIÓN

UBICACIÓN

SECTOR S-2 "Escobares I"
Alcobendas (Madrid)

COORDENADAS (1)

X **448152.8496**Y **4487145.214**

CARACTERÍSTICAS

NOMBRE COMÚN

Olmo

FAMILIA

Ulmaceae

ESPECIE

Ulmus

DIAMETRO DE TRONCO (2)

42 cm

GRADO DE PROTECCIÓN

D>20cm

EDAD ESTIMADA

21

ESTADO FITOSANITARIO

Bueno

AFECCIONES

Se Mantiene

OBSERVACIONES

-

LOCALIZACIÓN

UBICACIÓN

SECTOR S-2 "Escobares I"
Alcobendas (Madrid)

COORDENADAS (1)

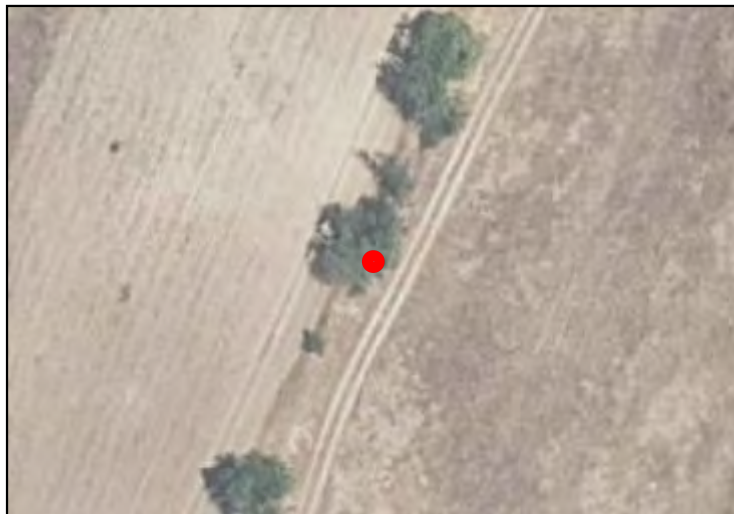
X **448181.7644**Y **4487210.881**

CARACTERÍSTICAS

NOMBRE COMÚN

Olmo

FAMILIA

Ulmaceae

ESPECIE

Ulmus

DIAMETRO DE TRONCO (2)

46 cm

GRADO DE PROTECCIÓN

D>20cm

EDAD ESTIMADA

23

ESTADO FITOSANITARIO

Bueno

AFECCIONES

Se Mantiene

OBSERVACIONES

-

LOCALIZACIÓN

UBICACIÓN

SECTOR S-2 "Escobares I"
Alcobendas (Madrid)

COORDENADAS (1)

X **448155.1387**Y **4487152.629**

CARACTERÍSTICAS

NOMBRE COMÚN

Olmo

FAMILIA

Ulmaceae

ESPECIE

Ulmus

DIAMETRO DE TRONCO (2)

40 cm

GRADO DE PROTECCIÓN

D>20cm

EDAD ESTIMADA

20

ESTADO FITOSANITARIO

Bueno

AFECCIONES

Se Mantiene

OBSERVACIONES

-

LOCALIZACIÓN

UBICACIÓN

SECTOR S-2 "Escobares I"
Alcobendas (Madrid)

COORDENADAS (1)

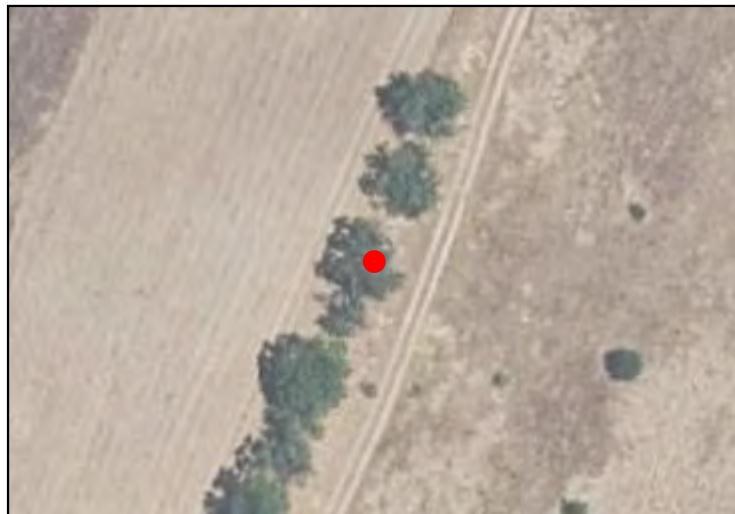
X **448158.9275**Y **4487160.597**

CARACTERÍSTICAS

NOMBRE COMÚN

Olmo

FAMILIA

Ulmaceae

ESPECIE

Ulmus

DIAMETRO DE TRONCO (2)

42 cm

GRADO DE PROTECCIÓN

D>20cm

EDAD ESTIMADA

21

ESTADO FITOSANITARIO

Bueno

AFECCIONES

Se Mantiene

OBSERVACIONES

-

LOCALIZACIÓN

UBICACIÓN

SECTOR S-2 "Escobares I"
Alcobendas (Madrid)

COORDENADAS (1)

X **448162.9531**Y **4487169.354**

CARACTERÍSTICAS

NOMBRE COMÚN

Olmo

FAMILIA

Ulmaceae

ESPECIE

Ulmus

DIAMETRO DE TRONCO (2)

42 cm

GRADO DE PROTECCIÓN

D>20cm

EDAD ESTIMADA

21

ESTADO FITOSANITARIO

Bueno

AFECCIONES

Se Mantiene

OBSERVACIONES

-

LOCALIZACIÓN

UBICACIÓN

SECTOR S-2 "Escobares I"
Alcobendas (Madrid)

COORDENADAS (1)

X **448167.3733**Y **4487180.005**

CARACTERÍSTICAS

NOMBRE COMÚN

Olmo

FAMILIA

Ulmaceae

ESPECIE

Ulmus

DIAMETRO DE TRONCO (2)

39 cm

GRADO DE PROTECCIÓN

D>20cm

EDAD ESTIMADA

19

ESTADO FITOSANITARIO

Bueno

AFECCIONES

Se Mantiene

OBSERVACIONES

-

LOCALIZACIÓN

UBICACIÓN

SECTOR S-2 "Escobares I"
Alcobendas (Madrid)

COORDENADAS (1)

X **448228.1914**Y **4486999.689**

CARACTERÍSTICAS

NOMBRE COMÚN

Pino Piñonero

FAMILIA

Pinaceae

ESPECIE

Pinus pinea

DIAMETRO DE TRONCO (2)

44 cm

GRADO DE PROTECCIÓN

D>20cm

EDAD ESTIMADA

26

ESTADO FITOSANITARIO

Bueno

AFECCIONES

Se Mantiene

OBSERVACIONES

-

LOCALIZACIÓN

UBICACIÓN

SECTOR S-2 "Escobares I"
Alcobendas (Madrid)

COORDENADAS (1)

X **448241.0909**Y **4486981.153**

CARACTERÍSTICAS

NOMBRE COMÚN

Olmo

FAMILIA

Ulmaceae

ESPECIE

Ulmus

DIAMETRO DE TRONCO (2)

46 cm

GRADO DE PROTECCIÓN

D>20cm

EDAD ESTIMADA

23

ESTADO FITOSANITARIO

Bueno

AFECCIONES

Se Mantiene

OBSERVACIONES

-

LOCALIZACIÓN

UBICACIÓN

SECTOR S-2 "Escobares I"
Alcobendas (Madrid)

COORDENADAS (1)

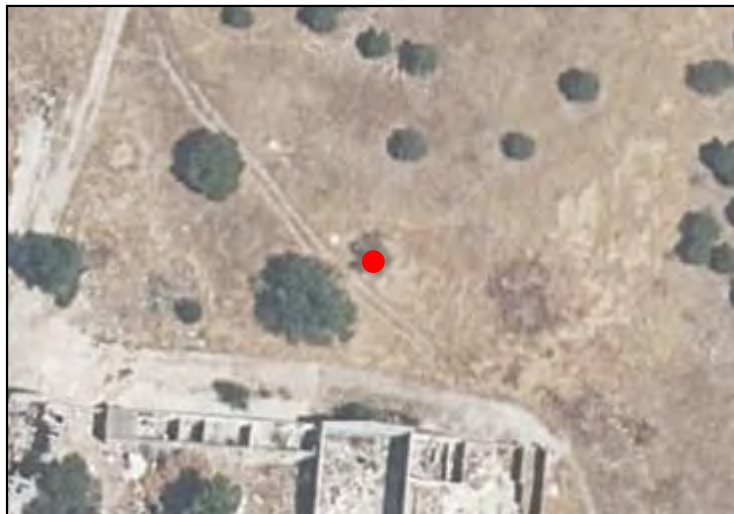
X **448249.7171**Y **4486987.741**

CARACTERÍSTICAS

NOMBRE COMÚN

Olmo

FAMILIA

Ulmaceae

ESPECIE

Ulmus

DIAMETRO DE TRONCO (2)

25 cm

GRADO DE PROTECCIÓN

D>20cm

EDAD ESTIMADA

12

ESTADO FITOSANITARIO

Bueno

AFECCIONES

Se Mantiene

OBSERVACIONES

-

LOCALIZACIÓN

UBICACIÓN

SECTOR S-2 "Escobares I"
Alcobendas (Madrid)

COORDENADAS (1)

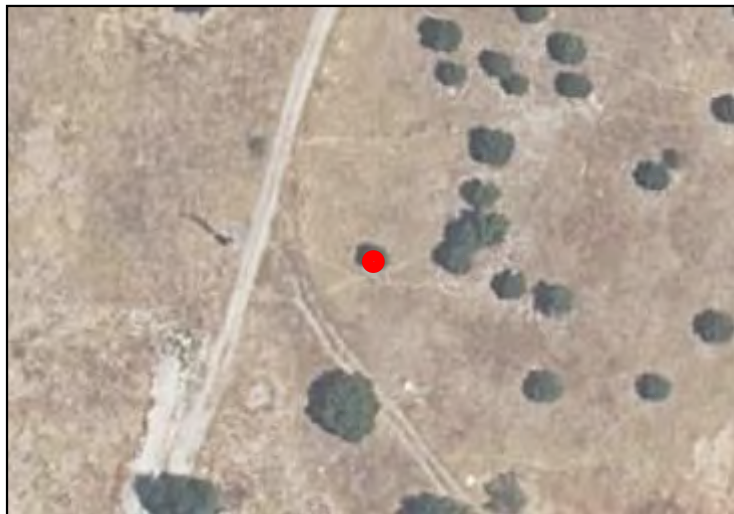
X **448231.8132**Y **4487019.518**

CARACTERÍSTICAS

NOMBRE COMÚN

Pino Piñonero

FAMILIA

Pinaceae

ESPECIE

Pinus pinea

DIAMETRO DE TRONCO (2)

26 cm

GRADO DE PROTECCIÓN

D>20cm

EDAD ESTIMADA

16

ESTADO FITOSANITARIO

Bueno

AFECCIONES

Se Mantiene

OBSERVACIONES

-

LOCALIZACIÓN

UBICACIÓN

SECTOR S-2 "Escobares I"
Alcobendas (Madrid)

COORDENADAS (1)

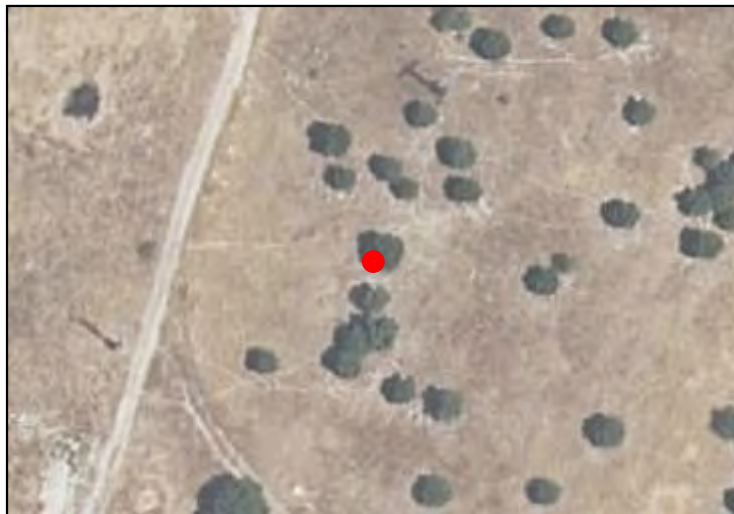
X **448246.516**Y **4487033.27**

CARACTERÍSTICAS

NOMBRE COMÚN

Pino Piñonero

FAMILIA

Pinaceae

ESPECIE

Pinus pinea

DIAMETRO DE TRONCO (2)

21 cm

GRADO DE PROTECCIÓN

D>20cm

EDAD ESTIMADA

12

ESTADO FITOSANITARIO

Bueno

AFECCIONES

Se Mantiene

OBSERVACIONES

-

LOCALIZACIÓN

UBICACIÓN

SECTOR S-2 "Escobares I"
Alcobendas (Madrid)

COORDENADAS (1)

X **448247.5147**Y **4487030.442**

CARACTERÍSTICAS

NOMBRE COMÚN

Pino Piñonero

FAMILIA

Pinaceae

ESPECIE

Pinus pinea

DIAMETRO DE TRONCO (2)

24 cm

GRADO DE PROTECCIÓN

D>20cm

EDAD ESTIMADA

15

ESTADO FITOSANITARIO

Bueno

AFECCIONES

Se Mantiene

OBSERVACIONES

-

(1) Coordenadas obtenidas mediante GPS
(2) Medido al nivel del suelo, tal como establece el artículo 1 de la Ley de Protección y Fomento del arbolado urbano en la Comunidad de Madrid

LOCALIZACIÓN

UBICACIÓN

SECTOR S-2 "Escobares I"
Alcobendas (Madrid)

COORDENADAS (1)

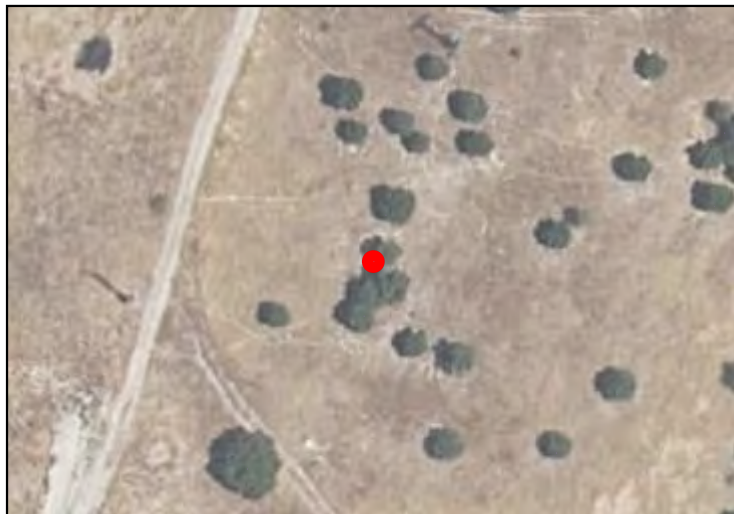
X **448244.9069**Y **4487027.134**

CARACTERÍSTICAS

NOMBRE COMÚN

Pino Piñonero

FAMILIA

Pinaceae

ESPECIE

Pinus pinea

DIAMETRO DE TRONCO (2)

25 cm

GRADO DE PROTECCIÓN

D>20cm

EDAD ESTIMADA

15

ESTADO FITOSANITARIO

Bueno

AFECCIONES

Se Mantiene

OBSERVACIONES

-

LOCALIZACIÓN

UBICACIÓN

SECTOR S-2 "Escobares I"
Alcobendas (Madrid)

COORDENADAS (1)

X **448246.1829**Y **4487023.141**

CARACTERÍSTICAS

NOMBRE COMÚN

Pino Piñonero

FAMILIA

Pinaceae

ESPECIE

Pinus pinea

DIAMETRO DE TRONCO (2)

23 cm

GRADO DE PROTECCIÓN

D>20cm

EDAD ESTIMADA

14

ESTADO FITOSANITARIO

Bueno

AFECCIONES

Se Mantiene

OBSERVACIONES

-

(1) Coordenadas obtenidas mediante GPS
(2) Medido al nivel del suelo, tal como establece el artículo 1 de la Ley de Protección y Fomento del arbolado urbano en la Comunidad de Madrid

LOCALIZACIÓN

UBICACIÓN

SECTOR S-2 "Escobares I"
Alcobendas (Madrid)

COORDENADAS (1)

X **448243.6309**Y **4487019.906**

CARACTERÍSTICAS

NOMBRE COMÚN

Pino Piñonero

FAMILIA

Pinaceae

ESPECIE

Pinus pinea

DIAMETRO DE TRONCO (2)

9 cm

GRADO DE PROTECCIÓN

NINGUNO

EDAD ESTIMADA

5

ESTADO FITOSANITARIO

Bueno

AFECCIONES

Se Mantiene

OBSERVACIONES

-

LOCALIZACIÓN

UBICACIÓN

SECTOR S-2 "Escobares I"
Alcobendas (Madrid)

COORDENADAS (1)

X **448241.1002**Y **4487047.47**

CARACTERÍSTICAS

NOMBRE COMÚN

Pino Piñonero

FAMILIA

Pinaceae

ESPECIE

Pinus pinea

DIAMETRO DE TRONCO (2)

19 cm

GRADO DE PROTECCIÓN

NINGUNO

EDAD ESTIMADA

11

ESTADO FITOSANITARIO

Bueno

AFECCIONES

Se Mantiene

OBSERVACIONES

-

LOCALIZACIÓN

UBICACIÓN

SECTOR S-2 "Escobares I"
Alcobendas (Madrid)

COORDENADAS (1)

X **448242.4127**Y **4487043.36**

CARACTERÍSTICAS

NOMBRE COMÚN

Pino Piñonero

FAMILIA

Pinaceae

ESPECIE

Pinus pinea

DIAMETRO DE TRONCO (2)

29 cm

GRADO DE PROTECCIÓN

D>20cm

EDAD ESTIMADA

18

ESTADO FITOSANITARIO

Bueno

AFECCIONES

Se Mantiene

OBSERVACIONES

-

LOCALIZACIÓN

UBICACIÓN

SECTOR S-2 "Escobares I"
Alcobendas (Madrid)

COORDENADAS (1)

X **448248.1337**Y **4487044.017**

CARACTERÍSTICAS

NOMBRE COMÚN

Pino Piñonero

FAMILIA

Pinaceae

ESPECIE

Pinus pinea

DIAMETRO DE TRONCO (2)

19 cm

GRADO DE PROTECCIÓN

NINGUNO

EDAD ESTIMADA

11

ESTADO FITOSANITARIO

Bueno

AFECCIONES

Se Mantiene

OBSERVACIONES

-

LOCALIZACIÓN

UBICACIÓN

SECTOR S-2 "Escobares I"
Alcobendas (Madrid)

COORDENADAS (1)

X **448249.9969**Y **4487045.507**

CARACTERÍSTICAS

NOMBRE COMÚN

Pino Piñonero

FAMILIA

Pinaceae

ESPECIE

Pinus pinea

DIAMETRO DE TRONCO (2)

18 cm

GRADO DE PROTECCIÓN

NINGUNO

EDAD ESTIMADA

11

ESTADO FITOSANITARIO

Bueno

AFECCIONES

Se Mantiene

OBSERVACIONES

-

(1) Coordenadas obtenidas mediante GPS
(2) Medido al nivel del suelo, tal como establece el artículo 1 de la Ley de Protección y Fomento del arbolado urbano en la Comunidad de Madrid

LOCALIZACIÓN

UBICACIÓN

SECTOR S-2 "Escobares I"
Alcobendas (Madrid)

COORDENADAS (1)

X **448253.0218**Y **4487051.4**

CARACTERÍSTICAS

NOMBRE COMÚN

Pino Piñonero

FAMILIA

Pinaceae

ESPECIE

Pinus pinea

DIAMETRO DE TRONCO (2)

13 cm

GRADO DE PROTECCIÓN

NINGUNO

EDAD ESTIMADA

8

ESTADO FITOSANITARIO

Bueno

AFECCIONES

Se Mantiene

OBSERVACIONES

-

LOCALIZACIÓN

UBICACIÓN

SECTOR S-2 "Escobares I"
Alcobendas (Madrid)

COORDENADAS (1)

X **448258.1737**Y **4487046.93**

CARACTERÍSTICAS

NOMBRE COMÚN

Pino Piñonero

FAMILIA

Pinaceae

ESPECIE

Pinus pinea

DIAMETRO DE TRONCO (2)

17 cm

GRADO DE PROTECCIÓN

NINGUNO

EDAD ESTIMADA

10

ESTADO FITOSANITARIO

Bueno

AFECCIONES

Se Mantiene

OBSERVACIONES

-

LOCALIZACIÓN

UBICACIÓN

SECTOR S-2 "Escobares I"
Alcobendas (Madrid)

COORDENADAS (1)

X **448258.5683**Y **4487042.023**

CARACTERÍSTICAS

NOMBRE COMÚN

Pino Piñonero

FAMILIA

Pinaceae

ESPECIE

Pinus pinea

DIAMETRO DE TRONCO (2)

19 cm

GRADO DE PROTECCIÓN

NINGUNO

EDAD ESTIMADA

11

ESTADO FITOSANITARIO

Bueno

AFECCIONES

Se Mantiene

OBSERVACIONES

-

LOCALIZACIÓN

UBICACIÓN

SECTOR S-2 "Escobares I"
Alcobendas (Madrid)

COORDENADAS (1)

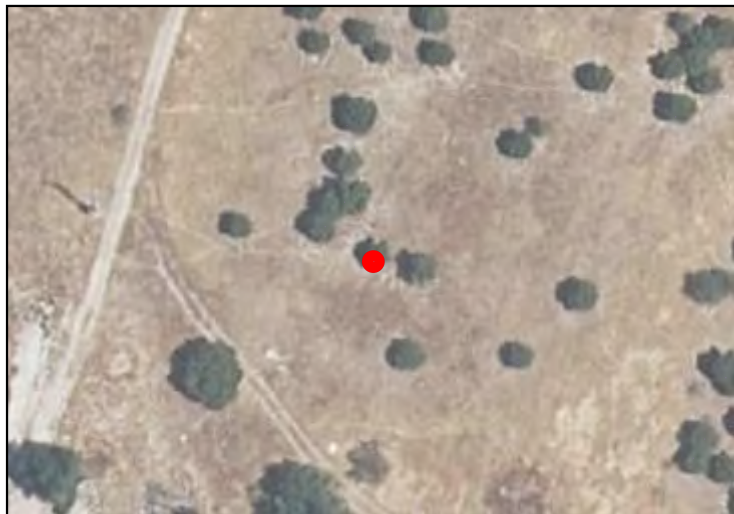
X **448250.0502**Y **4487015.283**

CARACTERÍSTICAS

NOMBRE COMÚN

Pino Piñonero

FAMILIA

Pinaceae

ESPECIE

Pinus pinea

DIAMETRO DE TRONCO (2)

25 cm

GRADO DE PROTECCIÓN

D>20cm

EDAD ESTIMADA

15

ESTADO FITOSANITARIO

Bueno

AFECCIONES

Se Mantiene

OBSERVACIONES

-

LOCALIZACIÓN

UBICACIÓN

SECTOR S-2 "Escobares I"
Alcobendas (Madrid)

COORDENADAS (1)

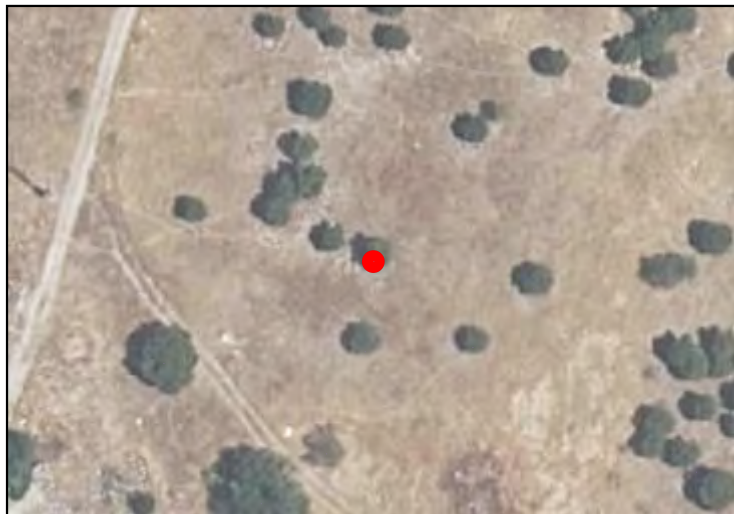
X **448255.9655**Y **4487013.179**

CARACTERÍSTICAS

NOMBRE COMÚN

Pino Piñonero

FAMILIA

Pinaceae

ESPECIE

Pinus pinea

DIAMETRO DE TRONCO (2)

25 cm

GRADO DE PROTECCIÓN

D>20cm

EDAD ESTIMADA

15

ESTADO FITOSANITARIO

Bueno

AFECCIONES

Se Mantiene

OBSERVACIONES

-

(1) Coordenadas obtenidas mediante GPS
(2) Medido al nivel del suelo, tal como establece el artículo 1 de la Ley de Protección y Fomento del arbolado urbano en la Comunidad de Madrid

LOCALIZACIÓN

UBICACIÓN

SECTOR S-2 "Escobares I"
Alcobendas (Madrid)

COORDENADAS (1)

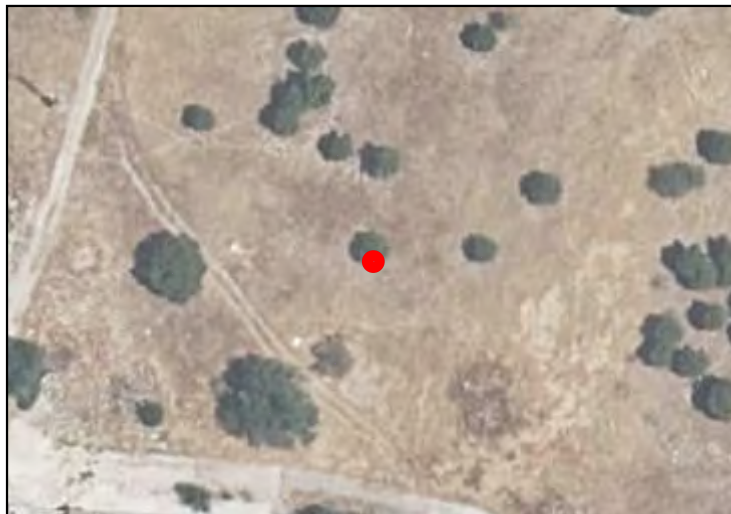
X **448254.8287**Y **4487001.26**

CARACTERÍSTICAS

NOMBRE COMÚN

Pino Piñonero

FAMILIA

Pinaceae

ESPECIE

Pinus pinea

DIAMETRO DE TRONCO (2)

25 cm

GRADO DE PROTECCIÓN

D>20cm

EDAD ESTIMADA

15

ESTADO FITOSANITARIO

Bueno

AFECCIONES

Se Mantiene

OBSERVACIONES

-

LOCALIZACIÓN

UBICACIÓN

SECTOR S-2 "Escobares I"
Alcobendas (Madrid)

COORDENADAS (1)

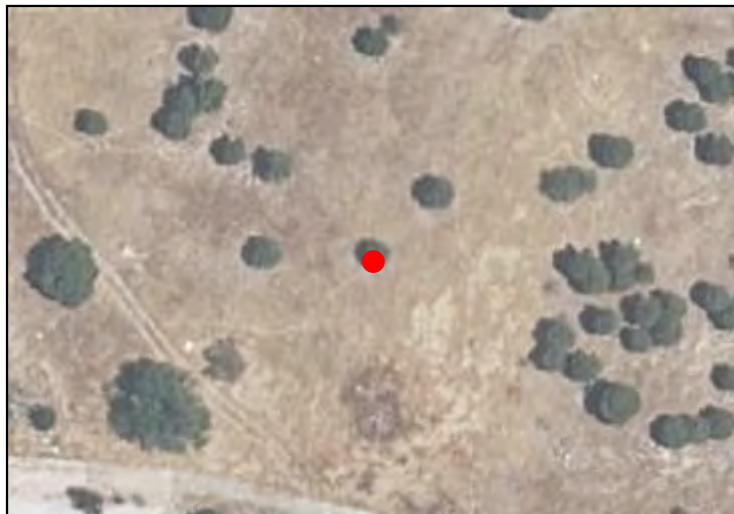
X **448269.077**Y **4487001.804**

CARACTERÍSTICAS

NOMBRE COMÚN

Pino Piñonero

FAMILIA

Pinaceae

ESPECIE

Pinus pinea

DIAMETRO DE TRONCO (2)

44 cm

GRADO DE PROTECCIÓN

D>20cm

EDAD ESTIMADA

26

ESTADO FITOSANITARIO

Bueno

AFECCIONES

Se Mantiene

OBSERVACIONES

-

LOCALIZACIÓN

UBICACIÓN

SECTOR S-2 "Escobares I"
Alcobendas (Madrid)

COORDENADAS (1)

X **448277.1266**Y **4487009.536**

CARACTERÍSTICAS

NOMBRE COMÚN

Pino Piñonero

FAMILIA

Pinaceae

ESPECIE

Pinus pinea

DIAMETRO DE TRONCO (2)

46 cm

GRADO DE PROTECCIÓN

D>20cm

EDAD ESTIMADA

28

ESTADO FITOSANITARIO

Bueno

AFECCIONES

Se Mantiene

OBSERVACIONES

-

LOCALIZACIÓN

UBICACIÓN

SECTOR S-2 "Escobares I"
Alcobendas (Madrid)

COORDENADAS (1)

X **448269.2887**Y **4487030.544**

CARACTERÍSTICAS

NOMBRE COMÚN

Pino Piñonero

FAMILIA

Pinaceae

ESPECIE

Pinus pinea

DIAMETRO DE TRONCO (2)

25 cm

GRADO DE PROTECCIÓN

D>20cm

EDAD ESTIMADA

15

ESTADO FITOSANITARIO

Bueno

AFECCIONES

Se Mantiene

OBSERVACIONES

-

LOCALIZACIÓN

UBICACIÓN

SECTOR S-2 "Escobares I"
Alcobendas (Madrid)

COORDENADAS (1)

X **448280.3612**Y **4487038.772**

CARACTERÍSTICAS

NOMBRE COMÚN

Pino Piñonero

FAMILIA

Pinaceae

ESPECIE

Pinus pinea

DIAMETRO DE TRONCO (2)

26 cm

GRADO DE PROTECCIÓN

D>20cm

EDAD ESTIMADA

16

ESTADO FITOSANITARIO

Bueno

AFECCIONES

Se Mantiene

OBSERVACIONES

-

LOCALIZACIÓN

UBICACIÓN

SECTOR S-2 "Escobares I"
Alcobendas (Madrid)

COORDENADAS (1)

X **448281.7088**Y **4487051.174**

CARACTERÍSTICAS

NOMBRE COMÚN

Pino Piñonero

FAMILIA

Pinaceae

ESPECIE

Pinus pinea

DIAMETRO DE TRONCO (2)

21 cm

GRADO DE PROTECCIÓN

D>20cm

EDAD ESTIMADA

12

ESTADO FITOSANITARIO

Bueno

AFECCIONES

Se Mantiene

OBSERVACIONES

-

LOCALIZACIÓN

UBICACIÓN

SECTOR S-2 "Escobares I"
Alcobendas (Madrid)

COORDENADAS (1)

X **448279.1897**Y **4487062.755**

CARACTERÍSTICAS

NOMBRE COMÚN

Pino Piñonero

FAMILIA

Pinaceae

ESPECIE

Pinus pinea

DIAMETRO DE TRONCO (2)

24 cm

GRADO DE PROTECCIÓN

D>20cm

EDAD ESTIMADA

15

ESTADO FITOSANITARIO

Bueno

AFECCIONES

Se Mantiene

OBSERVACIONES

-

(1) Coordenadas obtenidas mediante GPS
(2) Medido al nivel del suelo, tal como establece el artículo 1 de la Ley de Protección y Fomento del arbolado urbano en la Comunidad de Madrid

LOCALIZACIÓN

UBICACIÓN

SECTOR S-2 "Escobares I"
Alcobendas (Madrid)

COORDENADAS (1)

X **448279.6218**Y **4487073.198**

CARACTERÍSTICAS

NOMBRE COMÚN

Pino Piñonero

FAMILIA

Pinaceae

ESPECIE

Pinus pinea

DIAMETRO DE TRONCO (2)

25 cm

GRADO DE PROTECCIÓN

D>20cm

EDAD ESTIMADA

15

ESTADO FITOSANITARIO

Bueno

AFECCIONES

Se Mantiene

OBSERVACIONES

-

LOCALIZACIÓN

UBICACIÓN

SECTOR S-2 "Escobares I"
Alcobendas (Madrid)

COORDENADAS (1)

X **448270.651**Y **4487063.256**

CARACTERÍSTICAS

NOMBRE COMÚN

Pino Piñonero

FAMILIA

Pinaceae

ESPECIE

Pinus pinea

DIAMETRO DE TRONCO (2)

23 cm

GRADO DE PROTECCIÓN

D>20cm

EDAD ESTIMADA

14

ESTADO FITOSANITARIO

Bueno

AFECCIONES

Se Mantiene

OBSERVACIONES

-

LOCALIZACIÓN

UBICACIÓN

SECTOR S-2 "Escobares I"
Alcobendas (Madrid)

COORDENADAS (1)

X **448262.3674**Y **4487061.086**

CARACTERÍSTICAS

NOMBRE COMÚN

Pino Piñonero

FAMILIA

Pinaceae

ESPECIE

Pinus pinea

DIAMETRO DE TRONCO (2)

9 cm

GRADO DE PROTECCIÓN

NINGUNO

EDAD ESTIMADA

5

ESTADO FITOSANITARIO

Bueno

AFECCIONES

Se Mantiene

OBSERVACIONES

-

LOCALIZACIÓN

UBICACIÓN

SECTOR S-2 "Escobares I"
Alcobendas (Madrid)

COORDENADAS (1)

X **448257.882**Y **4487063.943**

CARACTERÍSTICAS

NOMBRE COMÚN

Pino Piñonero

FAMILIA

Pinaceae

ESPECIE

Pinus pinea

DIAMETRO DE TRONCO (2)

19 cm

GRADO DE PROTECCIÓN

NINGUNO

EDAD ESTIMADA

11

ESTADO FITOSANITARIO

Bueno

AFECCIONES

Se Mantiene

OBSERVACIONES

-

LOCALIZACIÓN

UBICACIÓN

SECTOR S-2 "Escobares I"
Alcobendas (Madrid)

COORDENADAS (1)

X **448289.9884**Y **4487034.426**

CARACTERÍSTICAS

NOMBRE COMÚN

Pino Piñonero

FAMILIA

Pinaceae

ESPECIE

Pinus pinea

DIAMETRO DE TRONCO (2)

29 cm

GRADO DE PROTECCIÓN

D>20cm

EDAD ESTIMADA

18

ESTADO FITOSANITARIO

Bueno

AFECCIONES

Se Mantiene

OBSERVACIONES

-

LOCALIZACIÓN

UBICACIÓN

SECTOR S-2 "Escobares I"
Alcobendas (Madrid)

COORDENADAS (1)

X **448290.7447**Y **4487039.078**

CARACTERÍSTICAS

NOMBRE COMÚN

Pino Piñonero

FAMILIA

Pinaceae

ESPECIE

Pinus pinea

DIAMETRO DE TRONCO (2)

19 cm

GRADO DE PROTECCIÓN

NINGUNO

EDAD ESTIMADA

11

ESTADO FITOSANITARIO

Bueno

AFECCIONES

Se Mantiene

OBSERVACIONES

-

LOCALIZACIÓN

UBICACIÓN

**SECTOR S-2 "Escobares I"
Alcobendas (Madrid)**

COORDENADAS (1)

X **448294.7588**Y **4487039.194**

CARACTERÍSTICAS

NOMBRE COMÚN

Pino Piñonero

FAMILIA

Pinaceae

ESPECIE

Pinus pinea

DIAMETRO DE TRONCO (2)

18 cm

GRADO DE PROTECCIÓN

NINGUNO

EDAD ESTIMADA

11

ESTADO FITOSANITARIO

Bueno

AFECCIONES

Se Mantiene

OBSERVACIONES

-

LOCALIZACIÓN

UBICACIÓN

SECTOR S-2 "Escobares I"
Alcobendas (Madrid)

COORDENADAS (1)

X **448290.0688**Y **4487041.382**

CARACTERÍSTICAS

NOMBRE COMÚN

Pino Piñonero

FAMILIA

Pinaceae

ESPECIE

Pinus pinea

DIAMETRO DE TRONCO (2)

13 cm

GRADO DE PROTECCIÓN

NINGUNO

EDAD ESTIMADA

8

ESTADO FITOSANITARIO

Bueno

AFECCIONES

Se Mantiene

OBSERVACIONES

-

LOCALIZACIÓN

UBICACIÓN

SECTOR S-2 "Escobares I"
Alcobendas (Madrid)

COORDENADAS (1)

X **448294.2352**Y **4487042.276**

CARACTERÍSTICAS

NOMBRE COMÚN

Pino Piñonero

FAMILIA

Pinaceae

ESPECIE

Pinus pinea

DIAMETRO DE TRONCO (2)

17 cm

GRADO DE PROTECCIÓN

NINGUNO

EDAD ESTIMADA

10

ESTADO FITOSANITARIO

Bueno

AFECCIONES

Se Mantiene

OBSERVACIONES

-

LOCALIZACIÓN

UBICACIÓN

SECTOR S-2 "Escobares I"
Alcobendas (Madrid)

COORDENADAS (1)

X **448291.3264**Y **4487044.136**

CARACTERÍSTICAS

NOMBRE COMÚN

Pino Piñonero

FAMILIA

Pinaceae

ESPECIE

Pinus pinea

DIAMETRO DE TRONCO (2)

19 cm

GRADO DE PROTECCIÓN

NINGUNO

EDAD ESTIMADA

11

ESTADO FITOSANITARIO

Bueno

AFECCIONES

Se Mantiene

OBSERVACIONES

-

LOCALIZACIÓN

UBICACIÓN

SECTOR S-2 "Escobares I"
Alcobendas (Madrid)

COORDENADAS (1)

X **448305.296**Y **4487037.593**

CARACTERÍSTICAS

NOMBRE COMÚN

Pino Piñonero

FAMILIA

Pinaceae

ESPECIE

Pinus pinea

DIAMETRO DE TRONCO (2)

25 cm

GRADO DE PROTECCIÓN

D>20cm

EDAD ESTIMADA

15

ESTADO FITOSANITARIO

Bueno

AFECCIONES

Se Mantiene

OBSERVACIONES

-

LOCALIZACIÓN

UBICACIÓN

SECTOR S-2 "Escobares I"
Alcobendas (Madrid)

COORDENADAS (1)

X **448301.6816**Y **4487051.579**

CARACTERÍSTICAS

NOMBRE COMÚN

Pino Piñonero

FAMILIA

Pinaceae

ESPECIE

Pinus pinea

DIAMETRO DE TRONCO (2)

25 cm

GRADO DE PROTECCIÓN

D>20cm

EDAD ESTIMADA

15

ESTADO FITOSANITARIO

Bueno

AFECCIONES

Se Mantiene

OBSERVACIONES

-

LOCALIZACIÓN

UBICACIÓN

SECTOR S-2 "Escobares I"
Alcobendas (Madrid)

COORDENADAS (1)

X **448303.7759**Y **4487056.637**

CARACTERÍSTICAS

NOMBRE COMÚN

Pino Piñonero

FAMILIA

Pinaceae

ESPECIE

Pinus pinea

DIAMETRO DE TRONCO (2)

25 cm

GRADO DE PROTECCIÓN

D>20cm

EDAD ESTIMADA

15

ESTADO FITOSANITARIO

Bueno

AFECCIONES

Se Mantiene

OBSERVACIONES

-

LOCALIZACIÓN

UBICACIÓN

SECTOR S-2 "Escobares I"
Alcobendas (Madrid)

COORDENADAS (1)

X **448306.452**Y **4487061.812**

CARACTERÍSTICAS

NOMBRE COMÚN

Pino Piñonero

FAMILIA

Pinaceae

ESPECIE

Pinus pinea

DIAMETRO DE TRONCO (2)

44 cm

GRADO DE PROTECCIÓN

D>20cm

EDAD ESTIMADA

26

ESTADO FITOSANITARIO

Bueno

AFECCIONES

Se Mantiene

OBSERVACIONES

-

(1) Coordenadas obtenidas mediante GPS
(2) Medido al nivel del suelo, tal como establece el artículo 1 de la Ley de Protección y Fomento del arbolado urbano en la Comunidad de Madrid

LOCALIZACIÓN

UBICACIÓN

SECTOR S-2 "Escobares I"
Alcobendas (Madrid)

COORDENADAS (1)

X **448308.4299**Y **4487065.708**

CARACTERÍSTICAS

NOMBRE COMÚN

Pino Piñonero

FAMILIA

Pinaceae

ESPECIE

Pinus pinea

DIAMETRO DE TRONCO (2)

46 cm

GRADO DE PROTECCIÓN

D>20cm

EDAD ESTIMADA

28

ESTADO FITOSANITARIO

Bueno

AFECCIONES

Se Mantiene

OBSERVACIONES

-

LOCALIZACIÓN

UBICACIÓN

SECTOR S-2 "Escobares I"
Alcobendas (Madrid)

COORDENADAS (1)

X **448313.3166**Y **4487066.406**

CARACTERÍSTICAS

NOMBRE COMÚN

Pino Piñonero

FAMILIA

Pinaceae

ESPECIE

Pinus pinea

DIAMETRO DE TRONCO (2)

25 cm

GRADO DE PROTECCIÓN

D>20cm

EDAD ESTIMADA

15

ESTADO FITOSANITARIO

Bueno

AFECCIONES

Se Mantiene

OBSERVACIONES

-

LOCALIZACIÓN

UBICACIÓN

SECTOR S-2 "Escobares I"
Alcobendas (Madrid)

COORDENADAS (1)

X **448312.3021**Y **4487064.012**

CARACTERÍSTICAS

NOMBRE COMÚN

Pino Piñonero

FAMILIA

Pinaceae

ESPECIE

Pinus pinea

DIAMETRO DE TRONCO (2)

26 cm

GRADO DE PROTECCIÓN

D>20cm

EDAD ESTIMADA

16

ESTADO FITOSANITARIO

Bueno

AFECCIONES

Se Mantiene

OBSERVACIONES

-

(1) Coordenadas obtenidas mediante GPS
(2) Medido al nivel del suelo, tal como establece el artículo 1 de la Ley de Protección y Fomento del arbolado urbano en la Comunidad de Madrid

LOCALIZACIÓN

UBICACIÓN

SECTOR S-2 "Escobares I"
Alcobendas (Madrid)

COORDENADAS (1)

X **448311.3969**Y **4487060.533**

CARACTERÍSTICAS

NOMBRE COMÚN

Pino Piñonero

FAMILIA

Pinaceae

ESPECIE

Pinus pinea

DIAMETRO DE TRONCO (2)

21 cm

GRADO DE PROTECCIÓN

D>20cm

EDAD ESTIMADA

12

ESTADO FITOSANITARIO

Bueno

AFECCIONES

Se Mantiene

OBSERVACIONES

-

LOCALIZACIÓN

UBICACIÓN

SECTOR S-2 "Escobares I"
Alcobendas (Madrid)

COORDENADAS (1)

X **448309.326**Y **4487058.122**

CARACTERÍSTICAS

NOMBRE COMÚN

Pino Piñonero

FAMILIA

Pinaceae

ESPECIE

Pinus pinea

DIAMETRO DE TRONCO (2)

24 cm

GRADO DE PROTECCIÓN

D>20cm

EDAD ESTIMADA

15

ESTADO FITOSANITARIO

Bueno

AFECCIONES

Se Mantiene

OBSERVACIONES

-

(1) Coordenadas obtenidas mediante GPS
(2) Medido al nivel del suelo, tal como establece el artículo 1 de la Ley de Protección y Fomento del arbolado urbano en la Comunidad de Madrid

LOCALIZACIÓN

UBICACIÓN

SECTOR S-2 "Escobares I"
Alcobendas (Madrid)

COORDENADAS (1)

X **448308.4881**Y **4487053.73**

CARACTERÍSTICAS

NOMBRE COMÚN

Pino Piñonero

FAMILIA

Pinaceae

ESPECIE

Pinus pinea

DIAMETRO DE TRONCO (2)

25 cm

GRADO DE PROTECCIÓN

D>20cm

EDAD ESTIMADA

15

ESTADO FITOSANITARIO

Bueno

AFECCIONES

Se Mantiene

OBSERVACIONES

-

(1) Coordenadas obtenidas mediante GPS
(2) Medido al nivel del suelo, tal como establece el artículo 1 de la Ley de Protección y Fomento del arbolado urbano en la Comunidad de Madrid

LOCALIZACIÓN

UBICACIÓN

SECTOR S-2 "Escobares I"
Alcobendas (Madrid)

COORDENADAS (1)

X **448305.6496**Y **4487051.239**

CARACTERÍSTICAS

NOMBRE COMÚN

Pino Piñonero

FAMILIA

Pinaceae

ESPECIE

Pinus pinea

DIAMETRO DE TRONCO (2)

23 cm

GRADO DE PROTECCIÓN

D>20cm

EDAD ESTIMADA

14

ESTADO FITOSANITARIO

Bueno

AFECCIONES

Se Mantiene

OBSERVACIONES

-

LOCALIZACIÓN

UBICACIÓN

SECTOR S-2 "Escobares I"
Alcobendas (Madrid)

COORDENADAS (1)

X **448309.0117**Y **4487049.02**

CARACTERÍSTICAS

NOMBRE COMÚN

Pino Piñonero

FAMILIA

Pinaceae

ESPECIE

Pinus pinea

DIAMETRO DE TRONCO (2)

9 cm

GRADO DE PROTECCIÓN

NINGUNO

EDAD ESTIMADA

5

ESTADO FITOSANITARIO

Bueno

AFECCIONES

Se Mantiene

OBSERVACIONES

-

LOCALIZACIÓN

UBICACIÓN

SECTOR S-2 "Escobares I"
Alcobendas (Madrid)

COORDENADAS (1)

X **448313.0839**Y **4487051.172**

CARACTERÍSTICAS

NOMBRE COMÚN

Pino Piñonero

FAMILIA

Pinaceae

ESPECIE

Pinus pinea

DIAMETRO DE TRONCO (2)

19 cm

GRADO DE PROTECCIÓN

NINGUNO

EDAD ESTIMADA

11

ESTADO FITOSANITARIO

Bueno

AFECCIONES

Se Mantiene

OBSERVACIONES

-

LOCALIZACIÓN

UBICACIÓN

SECTOR S-2 "Escobares I"
Alcobendas (Madrid)

COORDENADAS (1)

X **448313.9525**Y **4487054.088**

CARACTERÍSTICAS

NOMBRE COMÚN

Pino Piñonero

FAMILIA

Pinaceae

ESPECIE

Pinus pinea

DIAMETRO DE TRONCO (2)

29 cm

GRADO DE PROTECCIÓN

D>20cm

EDAD ESTIMADA

18

ESTADO FITOSANITARIO

Bueno

AFECCIONES

Se Mantiene

OBSERVACIONES

-

LOCALIZACIÓN

UBICACIÓN

SECTOR S-2 "Escobares I"
Alcobendas (Madrid)

COORDENADAS (1)

X **448313.4912**Y **4487056.637**

CARACTERÍSTICAS

NOMBRE COMÚN

Pino Piñonero

FAMILIA

Pinaceae

ESPECIE

Pinus pinea

DIAMETRO DE TRONCO (2)

19 cm

GRADO DE PROTECCIÓN

NINGUNO

EDAD ESTIMADA

11

ESTADO FITOSANITARIO

Bueno

AFECCIONES

Se Mantiene

OBSERVACIONES

-

LOCALIZACIÓN

UBICACIÓN

SECTOR S-2 "Escobares I"
Alcobendas (Madrid)

COORDENADAS (1)

X **448315.76**Y **4487060.707**

CARACTERÍSTICAS

NOMBRE COMÚN

Pino Piñonero

FAMILIA

Pinaceae

ESPECIE

Pinus pinea

DIAMETRO DE TRONCO (2)

18 cm

GRADO DE PROTECCIÓN

NINGUNO

EDAD ESTIMADA

11

ESTADO FITOSANITARIO

Bueno

AFECCIONES

Se Mantiene

OBSERVACIONES

-

LOCALIZACIÓN

UBICACIÓN

SECTOR S-2 "Escobares I"
Alcobendas (Madrid)

COORDENADAS (1)

X **448316.5163**Y **4487065.824**

CARACTERÍSTICAS

NOMBRE COMÚN

Pino Piñonero

FAMILIA

Pinaceae

ESPECIE

Pinus pinea

DIAMETRO DE TRONCO (2)

13 cm

GRADO DE PROTECCIÓN

NINGUNO

EDAD ESTIMADA

8

ESTADO FITOSANITARIO

Bueno

AFECCIONES

Se Mantiene

OBSERVACIONES

-

LOCALIZACIÓN

UBICACIÓN

SECTOR S-2 "Escobares I"
Alcobendas (Madrid)

COORDENADAS (1)

X **448318.3779**Y **4487055.94**

CARACTERÍSTICAS

NOMBRE COMÚN

Pino Piñonero

FAMILIA

Pinaceae

ESPECIE

Pinus pinea

DIAMETRO DE TRONCO (2)

17 cm

GRADO DE PROTECCIÓN

NINGUNO

EDAD ESTIMADA

10

ESTADO FITOSANITARIO

Bueno

AFECCIONES

Se Mantiene

OBSERVACIONES

-

LOCALIZACIÓN

UBICACIÓN

SECTOR S-2 "Escobares I"
Alcobendas (Madrid)

COORDENADAS (1)

X **448317.2437**Y **4487052.704**

CARACTERÍSTICAS

NOMBRE COMÚN

Pino Piñonero

FAMILIA

Pinaceae

ESPECIE

Pinus pinea

DIAMETRO DE TRONCO (2)

19 cm

GRADO DE PROTECCIÓN

NINGUNO

EDAD ESTIMADA

11

ESTADO FITOSANITARIO

Bueno

AFECCIONES

Se Mantiene

OBSERVACIONES

-

LOCALIZACIÓN

UBICACIÓN

SECTOR S-2 "Escobares I"
Alcobendas (Madrid)

COORDENADAS (1)

X **448316.5744**Y **4487049.311**

CARACTERÍSTICAS

NOMBRE COMÚN

Pino Piñonero

FAMILIA

Pinaceae

ESPECIE

Pinus pinea

DIAMETRO DE TRONCO (2)

25 cm

GRADO DE PROTECCIÓN

D>20cm

EDAD ESTIMADA

15

ESTADO FITOSANITARIO

Bueno

AFECCIONES

Se Mantiene

OBSERVACIONES

-

LOCALIZACIÓN

UBICACIÓN

SECTOR S-2 "Escobares I"
Alcobendas (Madrid)

COORDENADAS (1)

X **448315.9513**Y **4487047.43**

CARACTERÍSTICAS

NOMBRE COMÚN

Pino Piñonero

FAMILIA

Pinaceae

ESPECIE

Pinus pinea

DIAMETRO DE TRONCO (2)

25 cm

GRADO DE PROTECCIÓN

D>20cm

EDAD ESTIMADA

15

ESTADO FITOSANITARIO

Bueno

AFECCIONES

Se Mantiene

OBSERVACIONES

-

LOCALIZACIÓN

UBICACIÓN

SECTOR S-2 "Escobares I"
Alcobendas (Madrid)

COORDENADAS (1)

X **448314.4801**Y **4487045.648**

CARACTERÍSTICAS

NOMBRE COMÚN

Pino Piñonero

FAMILIA

Pinaceae

ESPECIE

Pinus pinea

DIAMETRO DE TRONCO (2)

25 cm

GRADO DE PROTECCIÓN

D>20cm

EDAD ESTIMADA

15

ESTADO FITOSANITARIO

Bueno

AFECCIONES

Se Mantiene

OBSERVACIONES

-

(1) Coordenadas obtenidas mediante GPS
(2) Medido al nivel del suelo, tal como establece el artículo 1 de la Ley de Protección y Fomento del arbolado urbano en la Comunidad de Madrid

LOCALIZACIÓN

UBICACIÓN

SECTOR S-2 "Escobares I"
Alcobendas (Madrid)

COORDENADAS (1)

X **448310.8733**Y **4487044.427**

CARACTERÍSTICAS

NOMBRE COMÚN

Pino Piñonero

FAMILIA

Pinaceae

ESPECIE

Pinus pinea

DIAMETRO DE TRONCO (2)

25 cm

GRADO DE PROTECCIÓN

D>20cm

EDAD ESTIMADA

15

ESTADO FITOSANITARIO

Bueno

AFECCIONES

Se Mantiene

OBSERVACIONES

-

LOCALIZACIÓN

UBICACIÓN

SECTOR S-2 "Escobares I"
Alcobendas (Madrid)

COORDENADAS (1)

X **448316.3493**Y **4487038.058**

CARACTERÍSTICAS

NOMBRE COMÚN

Pino Piñonero

FAMILIA

Pinaceae

ESPECIE

Pinus pinea

DIAMETRO DE TRONCO (2)

23 cm

GRADO DE PROTECCIÓN

D>20cm

EDAD ESTIMADA

14

ESTADO FITOSANITARIO

Bueno

AFECCIONES

Se Mantiene

OBSERVACIONES

-

LOCALIZACIÓN

UBICACIÓN

SECTOR S-2 "Escobares I"
Alcobendas (Madrid)

COORDENADAS (1)

X **448321.8759**Y **4487036.314**

CARACTERÍSTICAS

NOMBRE COMÚN

Pino Piñonero

FAMILIA

Pinaceae

ESPECIE

Pinus pinea

DIAMETRO DE TRONCO (2)

9 cm

GRADO DE PROTECCIÓN

NINGUNO

EDAD ESTIMADA

5

ESTADO FITOSANITARIO

Bueno

AFECCIONES

Se Mantiene

OBSERVACIONES

-

LOCALIZACIÓN

UBICACIÓN

SECTOR S-2 "Escobares I"
Alcobendas (Madrid)

COORDENADAS (1)

X **448326.4136**Y **4487034.337**

CARACTERÍSTICAS

NOMBRE COMÚN

Pino Piñonero

FAMILIA

Pinaceae

ESPECIE

Pinus pinea

DIAMETRO DE TRONCO (2)

19 cm

GRADO DE PROTECCIÓN

NINGUNO

EDAD ESTIMADA

11

ESTADO FITOSANITARIO

Bueno

AFECCIONES

Se Mantiene

OBSERVACIONES

-

LOCALIZACIÓN

UBICACIÓN

SECTOR S-2 "Escobares I"
Alcobendas (Madrid)

COORDENADAS (1)

X **448325.0174**Y **4487031.081**

CARACTERÍSTICAS

NOMBRE COMÚN

Pino Piñonero

FAMILIA

Pinaceae

ESPECIE

Pinus pinea

DIAMETRO DE TRONCO (2)

29 cm

GRADO DE PROTECCIÓN

D>20cm

EDAD ESTIMADA

18

ESTADO FITOSANITARIO

Bueno

AFECCIONES

Se Mantiene

OBSERVACIONES

-

LOCALIZACIÓN

UBICACIÓN

SECTOR S-2 "Escobares I"
Alcobendas (Madrid)

COORDENADAS (1)

X **448317.5709**Y **4487027.243**

CARACTERÍSTICAS

NOMBRE COMÚN

Pino Piñonero

FAMILIA

Pinaceae

ESPECIE

Pinus pinea

DIAMETRO DE TRONCO (2)

19 cm

GRADO DE PROTECCIÓN

NINGUNO

EDAD ESTIMADA

11

ESTADO FITOSANITARIO

Bueno

AFECCIONES

Se Mantiene

OBSERVACIONES

-

LOCALIZACIÓN

UBICACIÓN

SECTOR S-2 "Escobares I"
Alcobendas (Madrid)

COORDENADAS (1)

X **448312.5097**Y **4487025.673**

CARACTERÍSTICAS

NOMBRE COMÚN

Pino Piñonero

FAMILIA

Pinaceae

ESPECIE

Pinus pinea

DIAMETRO DE TRONCO (2)

18 cm

GRADO DE PROTECCIÓN

NINGUNO

EDAD ESTIMADA

11

ESTADO FITOSANITARIO

Bueno

AFECCIONES

Se Mantiene

OBSERVACIONES

-

LOCALIZACIÓN

UBICACIÓN

SECTOR S-2 "Escobares I"
Alcobendas (Madrid)

COORDENADAS (1)

X **448319.0835**Y **4487024.452**

CARACTERÍSTICAS

NOMBRE COMÚN

Pino Piñonero

FAMILIA

Pinaceae

ESPECIE

Pinus pinea

DIAMETRO DE TRONCO (2)

13 cm

GRADO DE PROTECCIÓN

NINGUNO

EDAD ESTIMADA

8

ESTADO FITOSANITARIO

Bueno

AFECCIONES

Se Mantiene

OBSERVACIONES

-

LOCALIZACIÓN

UBICACIÓN

SECTOR S-2 "Escobares I"
Alcobendas (Madrid)

COORDENADAS (1)

X **448314.8367**Y **4487022.592**

CARACTERÍSTICAS

NOMBRE COMÚN

Pino Piñonero

FAMILIA

Pinaceae

ESPECIE

Pinus pinea

DIAMETRO DE TRONCO (2)

17 cm

GRADO DE PROTECCIÓN

NINGUNO

EDAD ESTIMADA

10

ESTADO FITOSANITARIO

Bueno

AFECCIONES

Se Mantiene

OBSERVACIONES

-

LOCALIZACIÓN

UBICACIÓN

SECTOR S-2 "Escobares I"
Alcobendas (Madrid)

COORDENADAS (1)

X **448310.939**Y **4487020.15**

CARACTERÍSTICAS

NOMBRE COMÚN

Pino Piñonero

FAMILIA

Pinaceae

ESPECIE

Pinus pinea

DIAMETRO DE TRONCO (2)

19 cm

GRADO DE PROTECCIÓN

NINGUNO

EDAD ESTIMADA

11

ESTADO FITOSANITARIO

Bueno

AFECCIONES

Se Mantiene

OBSERVACIONES

-

LOCALIZACIÓN

UBICACIÓN

SECTOR S-2 "Escobares I"
Alcobendas (Madrid)

COORDENADAS (1)

X **448312.6842**Y **4487018.056**

CARACTERÍSTICAS

NOMBRE COMÚN

Pino Piñonero

FAMILIA

Pinaceae

ESPECIE

Pinus pinea

DIAMETRO DE TRONCO (2)

25 cm

GRADO DE PROTECCIÓN

D>20cm

EDAD ESTIMADA

15

ESTADO FITOSANITARIO

Bueno

AFECCIONES

Se Mantiene

OBSERVACIONES

-

(1) Coordenadas obtenidas mediante GPS
(2) Medido al nivel del suelo, tal como establece el artículo 1 de la Ley de Protección y Fomento del arbolado urbano en la Comunidad de Madrid

LOCALIZACIÓN

UBICACIÓN

SECTOR S-2 "Escobares I"
Alcobendas (Madrid)

COORDENADAS (1)

X **448314.5458**Y **4487015.033**

CARACTERÍSTICAS

NOMBRE COMÚN

Pino Piñonero

FAMILIA

Pinaceae

ESPECIE

Pinus pinea

DIAMETRO DE TRONCO (2)

25 cm

GRADO DE PROTECCIÓN

D>20cm

EDAD ESTIMADA

15

ESTADO FITOSANITARIO

Bueno

AFECCIONES

Se Mantiene

OBSERVACIONES

-

(1) Coordenadas obtenidas mediante GPS
(2) Medido al nivel del suelo, tal como establece el artículo 1 de la Ley de Protección y Fomento del arbolado urbano en la Comunidad de Madrid

LOCALIZACIÓN

UBICACIÓN

SECTOR S-2 "Escobares I"
Alcobendas (Madrid)

COORDENADAS (1)

X **448300.8165**Y **4487014.626**

CARACTERÍSTICAS

NOMBRE COMÚN

Pino Piñonero

FAMILIA

Pinaceae

ESPECIE

Pinus pinea

DIAMETRO DE TRONCO (2)

25 cm

GRADO DE PROTECCIÓN

D>20cm

EDAD ESTIMADA

15

ESTADO FITOSANITARIO

Bueno

AFECCIONES

Se Mantiene

OBSERVACIONES

-

LOCALIZACIÓN

UBICACIÓN

SECTOR S-2 "Escobares I"
Alcobendas (Madrid)

COORDENADAS (1)

X **448294.1263**Y **4487011.428**

CARACTERÍSTICAS

NOMBRE COMÚN

Pino Piñonero

FAMILIA

Pinaceae

ESPECIE

Pinus pinea

DIAMETRO DE TRONCO (2)

44 cm

GRADO DE PROTECCIÓN

D>20cm

EDAD ESTIMADA

26

ESTADO FITOSANITARIO

Bueno

AFECCIONES

Se Mantiene

OBSERVACIONES

-

(1) Coordenadas obtenidas mediante GPS
(2) Medido al nivel del suelo, tal como establece el artículo 1 de la Ley de Protección y Fomento del arbolado urbano en la Comunidad de Madrid

LOCALIZACIÓN

UBICACIÓN

SECTOR S-2 "Escobares I"
Alcobendas (Madrid)

COORDENADAS (1)

X **448325.5991**Y **4487022.882**

CARACTERÍSTICAS

NOMBRE COMÚN

Pino Piñonero

FAMILIA

Pinaceae

ESPECIE

Pinus pinea

DIAMETRO DE TRONCO (2)

46 cm

GRADO DE PROTECCIÓN

D>20cm

EDAD ESTIMADA

28

ESTADO FITOSANITARIO

Bueno

AFECCIONES

Se Mantiene

OBSERVACIONES

-

LOCALIZACIÓN

UBICACIÓN

SECTOR S-2 "Escobares I"
Alcobendas (Madrid)

COORDENADAS (1)

X **448322.5665**Y **4487041.752**

CARACTERÍSTICAS

NOMBRE COMÚN

Pino Piñonero

FAMILIA

Pinaceae

ESPECIE

Pinus pinea

DIAMETRO DE TRONCO (2)

25 cm

GRADO DE PROTECCIÓN

D>20cm

EDAD ESTIMADA

15

ESTADO FITOSANITARIO

Bueno

AFECCIONES

Se Mantiene

OBSERVACIONES

-

LOCALIZACIÓN

UBICACIÓN

SECTOR S-2 "Escobares I"
Alcobendas (Madrid)

COORDENADAS (1)

X **448323.3228**Y **4487044.427**

CARACTERÍSTICAS

NOMBRE COMÚN

Pino Piñonero

FAMILIA

Pinaceae

ESPECIE

Pinus pinea

DIAMETRO DE TRONCO (2)

26 cm

GRADO DE PROTECCIÓN

D>20cm

EDAD ESTIMADA

16

ESTADO FITOSANITARIO

Bueno

AFECCIONES

Se Mantiene

OBSERVACIONES

-

LOCALIZACIÓN

UBICACIÓN

SECTOR S-2 "Escobares I"
Alcobendas (Madrid)

COORDENADAS (1)

X **448325.3589**Y **4487047.916**

CARACTERÍSTICAS

NOMBRE COMÚN

Pino Piñonero

FAMILIA

Pinaceae

ESPECIE

Pinus pinea

DIAMETRO DE TRONCO (2)

21 cm

GRADO DE PROTECCIÓN

D>20cm

EDAD ESTIMADA

12

ESTADO FITOSANITARIO

Bueno

AFECCIONES

Se Mantiene

OBSERVACIONES

-

LOCALIZACIÓN

UBICACIÓN

SECTOR S-2 "Escobares I"
Alcobendas (Madrid)

COORDENADAS (1)

X **448325.3007**Y **4487050.241**

CARACTERÍSTICAS

NOMBRE COMÚN

Pino Piñonero

FAMILIA

Pinaceae

ESPECIE

Pinus pinea

DIAMETRO DE TRONCO (2)

24 cm

GRADO DE PROTECCIÓN

D>20cm

EDAD ESTIMADA

15

ESTADO FITOSANITARIO

Bueno

AFECCIONES

Se Mantiene

OBSERVACIONES

-

LOCALIZACIÓN

UBICACIÓN

SECTOR S-2 "Escobares I"
Alcobendas (Madrid)

COORDENADAS (1)

X **448326.35**Y **4487052.81**

CARACTERÍSTICAS

NOMBRE COMÚN

Pino Piñonero

FAMILIA

Pinaceae

ESPECIE

Pinus pinea

DIAMETRO DE TRONCO (2)

25 cm

GRADO DE PROTECCIÓN

D>20cm

EDAD ESTIMADA

15

ESTADO FITOSANITARIO

Bueno

AFECCIONES

Se Mantiene

OBSERVACIONES

-

LOCALIZACIÓN

UBICACIÓN

SECTOR S-2 "Escobares I"
Alcobendas (Madrid)

COORDENADAS (1)

X **448324.3699**Y **4487054.428**

CARACTERÍSTICAS

NOMBRE COMÚN

Pino Piñonero

FAMILIA

Pinaceae

ESPECIE

Pinus pinea

DIAMETRO DE TRONCO (2)

23 cm

GRADO DE PROTECCIÓN

D>20cm

EDAD ESTIMADA

14

ESTADO FITOSANITARIO

Bueno

AFECCIONES

Se Mantiene

OBSERVACIONES

-

(1) Coordenadas obtenidas mediante GPS
(2) Medido al nivel del suelo, tal como establece el artículo 1 de la Ley de Protección y Fomento del arbolado urbano en la Comunidad de Madrid

LOCALIZACIÓN

UBICACIÓN

SECTOR S-2 "Escobares I"
Alcobendas (Madrid)

COORDENADAS (1)

X **448325.5334**Y **4487057.975**

CARACTERÍSTICAS

NOMBRE COMÚN

Pino Piñonero

FAMILIA

Pinaceae

ESPECIE

Pinus pinea

DIAMETRO DE TRONCO (2)

9 cm

GRADO DE PROTECCIÓN

NINGUNO

EDAD ESTIMADA

5

ESTADO FITOSANITARIO

Bueno

AFECCIONES

Se Mantiene

OBSERVACIONES

-

(1) Coordenadas obtenidas mediante GPS
(2) Medido al nivel del suelo, tal como establece el artículo 1 de la Ley de Protección y Fomento del arbolado urbano en la Comunidad de Madrid

LOCALIZACIÓN

UBICACIÓN

SECTOR S-2 "Escobares I"
Alcobendas (Madrid)

COORDENADAS (1)

X **448324.6974**Y **4487060.858**

CARACTERÍSTICAS

NOMBRE COMÚN

Pino Piñonero

FAMILIA

Pinaceae

ESPECIE

Pinus pinea

DIAMETRO DE TRONCO (2)

19 cm

GRADO DE PROTECCIÓN

NINGUNO

EDAD ESTIMADA

11

ESTADO FITOSANITARIO

Bueno

AFECCIONES

Se Mantiene

OBSERVACIONES

-

LOCALIZACIÓN

UBICACIÓN

SECTOR S-2 "Escobares I"
Alcobendas (Madrid)

COORDENADAS (1)

X **448324.1372**Y **4487062.917**

CARACTERÍSTICAS

NOMBRE COMÚN

Pino Piñonero

FAMILIA

Pinaceae

ESPECIE

Pinus pinea

DIAMETRO DE TRONCO (2)

29 cm

GRADO DE PROTECCIÓN

D>20cm

EDAD ESTIMADA

18

ESTADO FITOSANITARIO

Bueno

AFECCIONES

Se Mantiene

OBSERVACIONES

-

LOCALIZACIÓN

UBICACIÓN

SECTOR S-2 "Escobares I"
Alcobendas (Madrid)

COORDENADAS (1)

X **448325.082**Y **4487065.648**

CARACTERÍSTICAS

NOMBRE COMÚN

Pino Piñonero

FAMILIA

Pinaceae

ESPECIE

Pinus pinea

DIAMETRO DE TRONCO (2)

19 cm

GRADO DE PROTECCIÓN

NINGUNO

EDAD ESTIMADA

11

ESTADO FITOSANITARIO

Bueno

AFECCIONES

Se Mantiene

OBSERVACIONES

-

(1) Coordenadas obtenidas mediante GPS
(2) Medido al nivel del suelo, tal como establece el artículo 1 de la Ley de Protección y Fomento del arbolado urbano en la Comunidad de Madrid

LOCALIZACIÓN

UBICACIÓN

SECTOR S-2 "Escobares I"
Alcobendas (Madrid)

COORDENADAS (1)

X **448324.0209**Y **4487067.278**

CARACTERÍSTICAS

NOMBRE COMÚN

Pino Piñonero

FAMILIA

Pinaceae

ESPECIE

Pinus pinea

DIAMETRO DE TRONCO (2)

18 cm

GRADO DE PROTECCIÓN

NINGUNO

EDAD ESTIMADA

11

ESTADO FITOSANITARIO

Bueno

AFECCIONES

Se Mantiene

OBSERVACIONES

-

(1) Coordenadas obtenidas mediante GPS
(2) Medido al nivel del suelo, tal como establece el artículo 1 de la Ley de Protección y Fomento del arbolado urbano en la Comunidad de Madrid

LOCALIZACIÓN

UBICACIÓN

SECTOR S-2 "Escobares I"
Alcobendas (Madrid)

COORDENADAS (1)

X **448321.8655**Y **4487068.835**

CARACTERÍSTICAS

NOMBRE COMÚN

Pino Piñonero

FAMILIA

Pinaceae

ESPECIE

Pinus pinea

DIAMETRO DE TRONCO (2)

13 cm

GRADO DE PROTECCIÓN

NINGUNO

EDAD ESTIMADA

8

ESTADO FITOSANITARIO

Bueno

AFECCIONES

Se Mantiene

OBSERVACIONES

-

LOCALIZACIÓN

UBICACIÓN

SECTOR S-2 "Escobares I"
Alcobendas (Madrid)

COORDENADAS (1)

X **448324.8503**Y **4487070.077**

CARACTERÍSTICAS

NOMBRE COMÚN

Pino Piñonero

FAMILIA

Pinaceae

ESPECIE

Pinus pinea

DIAMETRO DE TRONCO (2)

17 cm

GRADO DE PROTECCIÓN

NINGUNO

EDAD ESTIMADA

10

ESTADO FITOSANITARIO

Bueno

AFECCIONES

Se Mantiene

OBSERVACIONES

-

(1) Coordenadas obtenidas mediante GPS
(2) Medido al nivel del suelo, tal como establece el artículo 1 de la Ley de Protección y Fomento del arbolado urbano en la Comunidad de Madrid

LOCALIZACIÓN

UBICACIÓN

SECTOR S-2 "Escobares I"
Alcobendas (Madrid)

COORDENADAS (1)

X **448327.4532**Y **4487063.208**

CARACTERÍSTICAS

NOMBRE COMÚN

Pino Piñonero

FAMILIA

Pinaceae

ESPECIE

Pinus pinea

DIAMETRO DE TRONCO (2)

19 cm

GRADO DE PROTECCIÓN

NINGUNO

EDAD ESTIMADA

11

ESTADO FITOSANITARIO

Bueno

AFECCIONES

Se Mantiene

OBSERVACIONES

-

LOCALIZACIÓN

UBICACIÓN

SECTOR S-2 "Escobares I"
Alcobendas (Madrid)

COORDENADAS (1)

X **448329.3148**Y **4487059.661**

CARACTERÍSTICAS

NOMBRE COMÚN

Pino Piñonero

FAMILIA

Pinaceae

ESPECIE

Pinus pinea

DIAMETRO DE TRONCO (2)

25 cm

GRADO DE PROTECCIÓN

D>20cm

EDAD ESTIMADA

15

ESTADO FITOSANITARIO

Bueno

AFECCIONES

Se Mantiene

OBSERVACIONES

-

LOCALIZACIÓN

UBICACIÓN

SECTOR S-2 "Escobares I"
Alcobendas (Madrid)

COORDENADAS (1)

X **448328.4856**Y **4487057.106**

CARACTERÍSTICAS

NOMBRE COMÚN

Pino Piñonero

FAMILIA

Pinaceae

ESPECIE

Pinus pinea

DIAMETRO DE TRONCO (2)

25 cm

GRADO DE PROTECCIÓN

D>20cm

EDAD ESTIMADA

15

ESTADO FITOSANITARIO

Bueno

AFECCIONES

Se Mantiene

OBSERVACIONES

-

(1) Coordenadas obtenidas mediante GPS
(2) Medido al nivel del suelo, tal como establece el artículo 1 de la Ley de Protección y Fomento del arbolado urbano en la Comunidad de Madrid

LOCALIZACIÓN

UBICACIÓN

SECTOR S-2 "Escobares I"
Alcobendas (Madrid)

COORDENADAS (1)

X **448329.373**Y **4487054.544**

CARACTERÍSTICAS

NOMBRE COMÚN

Pino Piñonero

FAMILIA

Pinaceae

ESPECIE

Pinus pinea

DIAMETRO DE TRONCO (2)

25 cm

GRADO DE PROTECCIÓN

D>20cm

EDAD ESTIMADA

15

ESTADO FITOSANITARIO

Bueno

AFECCIONES

Se Mantiene

OBSERVACIONES

-

LOCALIZACIÓN

UBICACIÓN

SECTOR S-2 "Escobares I"
Alcobendas (Madrid)

COORDENADAS (1)

X **448328.9908**Y **4487052.148**

CARACTERÍSTICAS

NOMBRE COMÚN

Pino Piñonero

FAMILIA

Pinaceae

ESPECIE

Pinus pinea

DIAMETRO DE TRONCO (2)

44 cm

GRADO DE PROTECCIÓN

D>20cm

EDAD ESTIMADA

26

ESTADO FITOSANITARIO

Bueno

AFECCIONES

Se Mantiene

OBSERVACIONES

-

LOCALIZACIÓN

UBICACIÓN

SECTOR S-2 "Escobares I"
Alcobendas (Madrid)

COORDENADAS (1)

X **448329.2745**Y **4487049.843**

CARACTERÍSTICAS

NOMBRE COMÚN

Pino Piñonero

FAMILIA

Pinaceae

ESPECIE

Pinus pinea

DIAMETRO DE TRONCO (2)

46 cm

GRADO DE PROTECCIÓN

D>20cm

EDAD ESTIMADA

28

ESTADO FITOSANITARIO

Bueno

AFECCIONES

Se Mantiene

OBSERVACIONES

-

LOCALIZACIÓN

UBICACIÓN

SECTOR S-2 "Escobares I"
Alcobendas (Madrid)

COORDENADAS (1)

X **448329.8358**Y **4487046.684**

CARACTERÍSTICAS

NOMBRE COMÚN

Pino Piñonero

FAMILIA

Pinaceae

ESPECIE

Pinus pinea

DIAMETRO DE TRONCO (2)

25 cm

GRADO DE PROTECCIÓN

D>20cm

EDAD ESTIMADA

15

ESTADO FITOSANITARIO

Bueno

AFECCIONES

Se Mantiene

OBSERVACIONES

-

LOCALIZACIÓN

UBICACIÓN

SECTOR S-2 "Escobares I"
Alcobendas (Madrid)

COORDENADAS (1)

X **448330.8274**Y **4487045.532**

CARACTERÍSTICAS

NOMBRE COMÚN

Pino Piñonero

FAMILIA

Pinaceae

ESPECIE

Pinus pinea

DIAMETRO DE TRONCO (2)

26 cm

GRADO DE PROTECCIÓN

D>20cm

EDAD ESTIMADA

16

ESTADO FITOSANITARIO

Bueno

AFECCIONES

Se Mantiene

OBSERVACIONES

-

(1) Coordenadas obtenidas mediante GPS
(2) Medido al nivel del suelo, tal como establece el artículo 1 de la Ley de Protección y Fomento del arbolado urbano en la Comunidad de Madrid

LOCALIZACIÓN

UBICACIÓN

SECTOR S-2 "Escobares I"
Alcobendas (Madrid)

COORDENADAS (1)

X **448328.5369**Y **4487043.827**

CARACTERÍSTICAS

NOMBRE COMÚN

Pino Piñonero

FAMILIA

Pinaceae

ESPECIE

Pinus pinea

DIAMETRO DE TRONCO (2)

21 cm

GRADO DE PROTECCIÓN

D>20cm

EDAD ESTIMADA

12

ESTADO FITOSANITARIO

Bueno

AFECCIONES

Se Mantiene

OBSERVACIONES

-

LOCALIZACIÓN

UBICACIÓN

SECTOR S-2 "Escobares I"
Alcobendas (Madrid)

COORDENADAS (1)

X **448330.1588**Y **4487041.966**

CARACTERÍSTICAS

NOMBRE COMÚN

Pino Piñonero

FAMILIA

Pinaceae

ESPECIE

Pinus pinea

DIAMETRO DE TRONCO (2)

24 cm

GRADO DE PROTECCIÓN

D>20cm

EDAD ESTIMADA

15

ESTADO FITOSANITARIO

Bueno

AFECCIONES

Se Mantiene

OBSERVACIONES

-

(1) Coordenadas obtenidas mediante GPS
(2) Medido al nivel del suelo, tal como establece el artículo 1 de la Ley de Protección y Fomento del arbolado urbano en la Comunidad de Madrid

LOCALIZACIÓN

UBICACIÓN

SECTOR S-2 "Escobares I"
Alcobendas (Madrid)

COORDENADAS (1)

X **448332.5144**Y **4487040.241**

CARACTERÍSTICAS

NOMBRE COMÚN

Pino Piñonero

FAMILIA

Pinaceae

ESPECIE

Pinus pinea

DIAMETRO DE TRONCO (2)

25 cm

GRADO DE PROTECCIÓN

D>20cm

EDAD ESTIMADA

15

ESTADO FITOSANITARIO

Bueno

AFECCIONES

Se Mantiene

OBSERVACIONES

-

(1) Coordenadas obtenidas mediante GPS
(2) Medido al nivel del suelo, tal como establece el artículo 1 de la Ley de Protección y Fomento del arbolado urbano en la Comunidad de Madrid

LOCALIZACIÓN

UBICACIÓN

SECTOR S-2 "Escobares I"
Alcobendas (Madrid)

COORDENADAS (1)

X **448333.9155**Y **4487043.509**

CARACTERÍSTICAS

NOMBRE COMÚN

Pino Piñonero

FAMILIA

Pinaceae

ESPECIE

Pinus pinea

DIAMETRO DE TRONCO (2)

23 cm

GRADO DE PROTECCIÓN

D>20cm

EDAD ESTIMADA

14

ESTADO FITOSANITARIO

Bueno

AFECCIONES

Se Mantiene

OBSERVACIONES

-

LOCALIZACIÓN

UBICACIÓN

SECTOR S-2 "Escobares I"
Alcobendas (Madrid)

COORDENADAS (1)

X **448333.5434**Y **4487049.14**

CARACTERÍSTICAS

NOMBRE COMÚN

Pino Piñonero

FAMILIA

Pinaceae

ESPECIE

Pinus pinea

DIAMETRO DE TRONCO (2)

9 cm

GRADO DE PROTECCIÓN

NINGUNO

EDAD ESTIMADA

5

ESTADO FITOSANITARIO

Bueno

AFECCIONES

Se Mantiene

OBSERVACIONES

-

LOCALIZACIÓN

UBICACIÓN

SECTOR S-2 "Escobares I"
Alcobendas (Madrid)

COORDENADAS (1)

X **448331.3509**Y **4487051.462**

CARACTERÍSTICAS

NOMBRE COMÚN

Pino Piñonero

FAMILIA

Pinaceae

ESPECIE

Pinus pinea

DIAMETRO DE TRONCO (2)

19 cm

GRADO DE PROTECCIÓN

NINGUNO

EDAD ESTIMADA

11

ESTADO FITOSANITARIO

Bueno

AFECCIONES

Se Mantiene

OBSERVACIONES

-

LOCALIZACIÓN

UBICACIÓN

SECTOR S-2 "Escobares I"
Alcobendas (Madrid)

COORDENADAS (1)

X **448333.4692**Y **4487053.858**

CARACTERÍSTICAS

NOMBRE COMÚN

Pino Piñonero

FAMILIA

Pinaceae

ESPECIE

Pinus pinea

DIAMETRO DE TRONCO (2)

29 cm

GRADO DE PROTECCIÓN

D>20cm

EDAD ESTIMADA

18

ESTADO FITOSANITARIO

Bueno

AFECCIONES

Se Mantiene

OBSERVACIONES

-

LOCALIZACIÓN

UBICACIÓN

SECTOR S-2 "Escobares I"
Alcobendas (Madrid)

COORDENADAS (1)

X **448333.3289**Y **4487057.742**

CARACTERÍSTICAS

NOMBRE COMÚN

Pino Piñonero

FAMILIA

Pinaceae

ESPECIE

Pinus pinea

DIAMETRO DE TRONCO (2)

19 cm

GRADO DE PROTECCIÓN

NINGUNO

EDAD ESTIMADA

11

ESTADO FITOSANITARIO

Bueno

AFECCIONES

Se Mantiene

OBSERVACIONES

-

LOCALIZACIÓN

UBICACIÓN

SECTOR S-2 "Escobares I"
Alcobendas (Madrid)

COORDENADAS (1)

X **448333.0738**Y **4487060.139**

CARACTERÍSTICAS

NOMBRE COMÚN

Pino Piñonero

FAMILIA

Pinaceae

ESPECIE

Pinus pinea

DIAMETRO DE TRONCO (2)

18 cm

GRADO DE PROTECCIÓN

NINGUNO

EDAD ESTIMADA

11

ESTADO FITOSANITARIO

Bueno

AFECCIONES

Se Mantiene

OBSERVACIONES

-

LOCALIZACIÓN

UBICACIÓN

SECTOR S-2 "Escobares I"
Alcobendas (Madrid)

COORDENADAS (1)

X **448330.8981**Y **4487063.201**

CARACTERÍSTICAS

NOMBRE COMÚN

Pino Piñonero

FAMILIA

Pinaceae

ESPECIE

Pinus pinea

DIAMETRO DE TRONCO (2)

13 cm

GRADO DE PROTECCIÓN

NINGUNO

EDAD ESTIMADA

8

ESTADO FITOSANITARIO

Bueno

AFECCIONES

Se Mantiene

OBSERVACIONES

-

LOCALIZACIÓN

UBICACIÓN

SECTOR S-2 "Escobares I"
Alcobendas (Madrid)

COORDENADAS (1)

X **448329.8384**Y **4487066.754**

CARACTERÍSTICAS

NOMBRE COMÚN

Pino Piñonero

FAMILIA

Pinaceae

ESPECIE

Pinus pinea

DIAMETRO DE TRONCO (2)

17 cm

GRADO DE PROTECCIÓN

NINGUNO

EDAD ESTIMADA

10

ESTADO FITOSANITARIO

Bueno

AFECCIONES

Se Mantiene

OBSERVACIONES

-

LOCALIZACIÓN

UBICACIÓN

SECTOR S-2 "Escobares I"
Alcobendas (Madrid)

COORDENADAS (1)

X **448327.5912**Y **4487068.737**

CARACTERÍSTICAS

NOMBRE COMÚN

Pino Piñonero

FAMILIA

Pinaceae

ESPECIE

Pinus pinea

DIAMETRO DE TRONCO (2)

19 cm

GRADO DE PROTECCIÓN

NINGUNO

EDAD ESTIMADA

11

ESTADO FITOSANITARIO

Bueno

AFECCIONES

Se Mantiene

OBSERVACIONES

-

LOCALIZACIÓN

UBICACIÓN

SECTOR S-2 "Escobares I"
Alcobendas (Madrid)

COORDENADAS (1)

X **448329.373**Y **4487071.522**

CARACTERÍSTICAS

NOMBRE COMÚN

Pino Piñonero

FAMILIA

Pinaceae

ESPECIE

Pinus pinea

DIAMETRO DE TRONCO (2)

25 cm

GRADO DE PROTECCIÓN

D>20cm

EDAD ESTIMADA

15

ESTADO FITOSANITARIO

Bueno

AFECCIONES

Se Mantiene

OBSERVACIONES

-

LOCALIZACIÓN

UBICACIÓN

SECTOR S-2 "Escobares I"
Alcobendas (Madrid)

COORDENADAS (1)

X **448333.7361**Y **4487069.197**

CARACTERÍSTICAS

NOMBRE COMÚN

Pino Piñonero

FAMILIA

Pinaceae

ESPECIE

Pinus pinea

DIAMETRO DE TRONCO (2)

13 cm

GRADO DE PROTECCIÓN

NINGUNO

EDAD ESTIMADA

8

ESTADO FITOSANITARIO

Bueno

AFECCIONES

Se Mantiene

OBSERVACIONES

-

LOCALIZACIÓN

UBICACIÓN

SECTOR S-2 "Escobares I"
Alcobendas (Madrid)

COORDENADAS (1)

X **448332.9599**Y **4487065.704**

CARACTERÍSTICAS

NOMBRE COMÚN

Pino Piñonero

FAMILIA

Pinaceae

ESPECIE

Pinus pinea

DIAMETRO DE TRONCO (2)

17 cm

GRADO DE PROTECCIÓN

NINGUNO

EDAD ESTIMADA

10

ESTADO FITOSANITARIO

Bueno

AFECCIONES

Se Mantiene

OBSERVACIONES

-

(1) Coordenadas obtenidas mediante GPS
(2) Medido al nivel del suelo, tal como establece el artículo 1 de la Ley de Protección y Fomento del arbolado urbano en la Comunidad de Madrid

LOCALIZACIÓN

UBICACIÓN

SECTOR S-2 "Escobares I"
Alcobendas (Madrid)

COORDENADAS (1)

X **448333.9688**Y **4487062.684**

CARACTERÍSTICAS

NOMBRE COMÚN

Pino Piñonero

FAMILIA

Pinaceae

ESPECIE

Pinus pinea

DIAMETRO DE TRONCO (2)

19 cm

GRADO DE PROTECCIÓN

NINGUNO

EDAD ESTIMADA

11

ESTADO FITOSANITARIO

Bueno

AFECCIONES

Se Mantiene

OBSERVACIONES

-

(1) Coordenadas obtenidas mediante GPS
(2) Medido al nivel del suelo, tal como establece el artículo 1 de la Ley de Protección y Fomento del arbolado urbano en la Comunidad de Madrid

LOCALIZACIÓN

UBICACIÓN

SECTOR S-2 "Escobares I"
Alcobendas (Madrid)

COORDENADAS (1)

X **448336.1213**Y **4487059.079**

CARACTERÍSTICAS

NOMBRE COMÚN

Pino Piñonero

FAMILIA

Pinaceae

ESPECIE

Pinus pinea

DIAMETRO DE TRONCO (2)

25 cm

GRADO DE PROTECCIÓN

D>20cm

EDAD ESTIMADA

15

ESTADO FITOSANITARIO

Bueno

AFECCIONES

Se Mantiene

OBSERVACIONES

-

LOCALIZACIÓN

UBICACIÓN

SECTOR S-2 "Escobares I"
Alcobendas (Madrid)

COORDENADAS (1)

X **448336.0049**Y **4487054.951**

CARACTERÍSTICAS

NOMBRE COMÚN

Pino Piñonero

FAMILIA

Pinaceae

ESPECIE

Pinus pinea

DIAMETRO DE TRONCO (2)

25 cm

GRADO DE PROTECCIÓN

D>20cm

EDAD ESTIMADA

15

ESTADO FITOSANITARIO

Bueno

AFECCIONES

Se Mantiene

OBSERVACIONES

-

LOCALIZACIÓN

UBICACIÓN

SECTOR S-2 "Escobares I"
Alcobendas (Madrid)

COORDENADAS (1)

X **448337.9445**Y **4487052.751**

CARACTERÍSTICAS

NOMBRE COMÚN

Pino Piñonero

FAMILIA

Pinaceae

ESPECIE

Pinus pinea

DIAMETRO DE TRONCO (2)

25 cm

GRADO DE PROTECCIÓN

D>20cm

EDAD ESTIMADA

15

ESTADO FITOSANITARIO

Bueno

AFECCIONES

Se Mantiene

OBSERVACIONES

-

LOCALIZACIÓN

UBICACIÓN

SECTOR S-2 "Escobares I"
Alcobendas (Madrid)

COORDENADAS (1)

X **448336.4704**Y **4487050.474**

CARACTERÍSTICAS

NOMBRE COMÚN

Pino Piñonero

FAMILIA

Pinaceae

ESPECIE

Pinus pinea

DIAMETRO DE TRONCO (2)

44 cm

GRADO DE PROTECCIÓN

D>20cm

EDAD ESTIMADA

26

ESTADO FITOSANITARIO

Bueno

AFECCIONES

Se Mantiene

OBSERVACIONES

-

(1) Coordenadas obtenidas mediante GPS
(2) Medido al nivel del suelo, tal como establece el artículo 1 de la Ley de Protección y Fomento del arbolado urbano en la Comunidad de Madrid

LOCALIZACIÓN

UBICACIÓN

SECTOR S-2 "Escobares I"
Alcobendas (Madrid)

COORDENADAS (1)

X **448335.5396**Y **4487045.881**

CARACTERÍSTICAS

NOMBRE COMÚN

Pino Piñonero

FAMILIA

Pinaceae

ESPECIE

Pinus pinea

DIAMETRO DE TRONCO (2)

46 cm

GRADO DE PROTECCIÓN

D>20cm

EDAD ESTIMADA

28

ESTADO FITOSANITARIO

Bueno

AFECCIONES

Se Mantiene

OBSERVACIONES

-

LOCALIZACIÓN

UBICACIÓN

SECTOR S-2 "Escobares I"
Alcobendas (Madrid)

COORDENADAS (1)

X **448338.3901**Y **4487043.09**

CARACTERÍSTICAS

NOMBRE COMÚN

Pino Piñonero

FAMILIA

Pinaceae

ESPECIE

Pinus pinea

DIAMETRO DE TRONCO (2)

25 cm

GRADO DE PROTECCIÓN

D>20cm

EDAD ESTIMADA

15

ESTADO FITOSANITARIO

Bueno

AFECCIONES

Se Mantiene

OBSERVACIONES

-

LOCALIZACIÓN

UBICACIÓN

SECTOR S-2 "Escobares I"
Alcobendas (Madrid)

COORDENADAS (1)

X **448337.9829**Y **4487040.415**

CARACTERÍSTICAS

NOMBRE COMÚN

Pino Piñonero

FAMILIA

Pinaceae

ESPECIE

Pinus pinea

DIAMETRO DE TRONCO (2)

26 cm

GRADO DE PROTECCIÓN

D>20cm

EDAD ESTIMADA

16

ESTADO FITOSANITARIO

Bueno

AFECCIONES

Se Mantiene

OBSERVACIONES

-

(1) Coordenadas obtenidas mediante GPS
(2) Medido al nivel del suelo, tal como establece el artículo 1 de la Ley de Protección y Fomento del arbolado urbano en la Comunidad de Madrid

LOCALIZACIÓN

UBICACIÓN

SECTOR S-2 "Escobares I"
Alcobendas (Madrid)

COORDENADAS (1)

X **448334.9027**Y **4487038.882**

CARACTERÍSTICAS

NOMBRE COMÚN

Pino Piñonero

FAMILIA

Pinaceae

ESPECIE

Pinus pinea

DIAMETRO DE TRONCO (2)

21 cm

GRADO DE PROTECCIÓN

D>20cm

EDAD ESTIMADA

12

ESTADO FITOSANITARIO

Bueno

AFECCIONES

Se Mantiene

OBSERVACIONES

-

LOCALIZACIÓN

UBICACIÓN

SECTOR S-2 "Escobares I"
Alcobendas (Madrid)

COORDENADAS (1)

X **448333.6602**Y **4487036.95**

CARACTERÍSTICAS

NOMBRE COMÚN

Pino Piñonero

FAMILIA

Pinaceae

ESPECIE

Pinus pinea

DIAMETRO DE TRONCO (2)

24 cm

GRADO DE PROTECCIÓN

D>20cm

EDAD ESTIMADA

15

ESTADO FITOSANITARIO

Bueno

AFECCIONES

Se Mantiene

OBSERVACIONES

-

LOCALIZACIÓN

UBICACIÓN

SECTOR S-2 "Escobares I"
Alcobendas (Madrid)

COORDENADAS (1)

X **448336.8194**Y **4487037.857**

CARACTERÍSTICAS

NOMBRE COMÚN

Pino Piñonero

FAMILIA

Pinaceae

ESPECIE

Pinus pinea

DIAMETRO DE TRONCO (2)

25 cm

GRADO DE PROTECCIÓN

D>20cm

EDAD ESTIMADA

15

ESTADO FITOSANITARIO

Bueno

AFECCIONES

Se Mantiene

OBSERVACIONES

-

(1) Coordenadas obtenidas mediante GPS
(2) Medido al nivel del suelo, tal como establece el artículo 1 de la Ley de Protección y Fomento del arbolado urbano en la Comunidad de Madrid

LOCALIZACIÓN

UBICACIÓN

SECTOR S-2 "Escobares I"
Alcobendas (Madrid)

COORDENADAS (1)

X **448337.8396**Y **4487036.674**

CARACTERÍSTICAS

NOMBRE COMÚN

Pino Piñonero

FAMILIA

Pinaceae

ESPECIE

Pinus pinea

DIAMETRO DE TRONCO (2)

23 cm

GRADO DE PROTECCIÓN

D>20cm

EDAD ESTIMADA

14

ESTADO FITOSANITARIO

Bueno

AFECCIONES

Se Mantiene

OBSERVACIONES

-

LOCALIZACIÓN

UBICACIÓN

SECTOR S-2 "Escobares I"
Alcobendas (Madrid)

COORDENADAS (1)

X **448337.7502**Y **4487034.891**

CARACTERÍSTICAS

NOMBRE COMÚN

Pino Piñonero

FAMILIA

Pinaceae

ESPECIE

Pinus pinea

DIAMETRO DE TRONCO (2)

9 cm

GRADO DE PROTECCIÓN

NINGUNO

EDAD ESTIMADA

5

ESTADO FITOSANITARIO

Bueno

AFECCIONES

Se Mantiene

OBSERVACIONES

-

LOCALIZACIÓN

UBICACIÓN

SECTOR S-2 "Escobares I"
Alcobendas (Madrid)

COORDENADAS (1)

X **448339.6168**Y **4487045.782**

CARACTERÍSTICAS

NOMBRE COMÚN

Pino Piñonero

FAMILIA

Pinaceae

ESPECIE

Pinus pinea

DIAMETRO DE TRONCO (2)

19 cm

GRADO DE PROTECCIÓN

NINGUNO

EDAD ESTIMADA

11

ESTADO FITOSANITARIO

Bueno

AFECCIONES

Se Mantiene

OBSERVACIONES

-

LOCALIZACIÓN

UBICACIÓN

SECTOR S-2 "Escobares I"
Alcobendas (Madrid)

COORDENADAS (1)

X **448341.1289**Y **4487045.059**

CARACTERÍSTICAS

NOMBRE COMÚN

Pino Piñonero

FAMILIA

Pinaceae

ESPECIE

Pinus pinea

DIAMETRO DE TRONCO (2)

29 cm

GRADO DE PROTECCIÓN

D>20cm

EDAD ESTIMADA

18

ESTADO FITOSANITARIO

Bueno

AFECCIONES

Se Mantiene

OBSERVACIONES

-

LOCALIZACIÓN

UBICACIÓN

SECTOR S-2 "Escobares I"
Alcobendas (Madrid)

COORDENADAS (1)

X **448341.3571**Y **4487042.276**

CARACTERÍSTICAS

NOMBRE COMÚN

Pino Piñonero

FAMILIA

Pinaceae

ESPECIE

Pinus pinea

DIAMETRO DE TRONCO (2)

19 cm

GRADO DE PROTECCIÓN

NINGUNO

EDAD ESTIMADA

11

ESTADO FITOSANITARIO

Bueno

AFECCIONES

Se Mantiene

OBSERVACIONES

-

LOCALIZACIÓN

UBICACIÓN

SECTOR S-2 "Escobares I"
Alcobendas (Madrid)

COORDENADAS (1)

X **448342.0071**Y **4487038.04**

CARACTERÍSTICAS

NOMBRE COMÚN

Pino Piñonero

FAMILIA

Pinaceae

ESPECIE

Pinus pinea

DIAMETRO DE TRONCO (2)

18 cm

GRADO DE PROTECCIÓN

NINGUNO

EDAD ESTIMADA

11

ESTADO FITOSANITARIO

Bueno

AFECCIONES

Se Mantiene

OBSERVACIONES

-

(1) Coordenadas obtenidas mediante GPS
(2) Medido al nivel del suelo, tal como establece el artículo 1 de la Ley de Protección y Fomento del arbolado urbano en la Comunidad de Madrid

LOCALIZACIÓN

UBICACIÓN

SECTOR S-2 "Escobares I"
Alcobendas (Madrid)

COORDENADAS (1)

X **448341.997**Y **4487036.054**

CARACTERÍSTICAS

NOMBRE COMÚN

Pino Piñonero

FAMILIA

Pinaceae

ESPECIE

Pinus pinea

DIAMETRO DE TRONCO (2)

13 cm

GRADO DE PROTECCIÓN

NINGUNO

EDAD ESTIMADA

8

ESTADO FITOSANITARIO

Bueno

AFECCIONES

Se Mantiene

OBSERVACIONES

-

LOCALIZACIÓN

UBICACIÓN

SECTOR S-2 "Escobares I"
Alcobendas (Madrid)

COORDENADAS (1)

X **448344.0331**Y **4487040.124**

CARACTERÍSTICAS

NOMBRE COMÚN

Pino Piñonero

FAMILIA

Pinaceae

ESPECIE

Pinus pinea

DIAMETRO DE TRONCO (2)

25 cm

GRADO DE PROTECCIÓN

D>20cm

EDAD ESTIMADA

15

ESTADO FITOSANITARIO

Bueno

AFECCIONES

Se Mantiene

OBSERVACIONES

-

LOCALIZACIÓN

UBICACIÓN

SECTOR S-2 "Escobares I"
Alcobendas (Madrid)

COORDENADAS (1)

X **448343.1023**Y **4487045.241**

CARACTERÍSTICAS

NOMBRE COMÚN

Pino Piñonero

FAMILIA

Pinaceae

ESPECIE

Pinus pinea

DIAMETRO DE TRONCO (2)

25 cm

GRADO DE PROTECCIÓN

D>20cm

EDAD ESTIMADA

15

ESTADO FITOSANITARIO

Bueno

AFECCIONES

Se Mantiene

OBSERVACIONES

-

LOCALIZACIÓN

UBICACIÓN

SECTOR S-2 "Escobares I"
Alcobendas (Madrid)

COORDENADAS (1)

X **448345.3033**Y **4487043.657**

CARACTERÍSTICAS

NOMBRE COMÚN

Pino Piñonero

FAMILIA

Pinaceae

ESPECIE

Pinus pinea

DIAMETRO DE TRONCO (2)

25 cm

GRADO DE PROTECCIÓN

D>20cm

EDAD ESTIMADA

15

ESTADO FITOSANITARIO

Bueno

AFECCIONES

Se Mantiene

OBSERVACIONES

-

LOCALIZACIÓN

UBICACIÓN

SECTOR S-2 "Escobares I"
Alcobendas (Madrid)

COORDENADAS (1)

X **448346.5347**Y **4487046.636**

CARACTERÍSTICAS

NOMBRE COMÚN

Pino Piñonero

FAMILIA

Pinaceae

ESPECIE

Pinus pinea

DIAMETRO DE TRONCO (2)

44 cm

GRADO DE PROTECCIÓN

D>20cm

EDAD ESTIMADA

26

ESTADO FITOSANITARIO

Bueno

AFECCIONES

Se Mantiene

OBSERVACIONES

-

LOCALIZACIÓN

UBICACIÓN

SECTOR S-2 "Escobares I"
Alcobendas (Madrid)

COORDENADAS (1)

X **448346.4701**Y **4487049.458**

CARACTERÍSTICAS

NOMBRE COMÚN

Pino Piñonero

FAMILIA

Pinaceae

ESPECIE

Pinus pinea

DIAMETRO DE TRONCO (2)

46 cm

GRADO DE PROTECCIÓN

D>20cm

EDAD ESTIMADA

28

ESTADO FITOSANITARIO

Bueno

AFECCIONES

Se Mantiene

OBSERVACIONES

-

LOCALIZACIÓN

UBICACIÓN

SECTOR S-2 "Escobares I"
Alcobendas (Madrid)

COORDENADAS (1)

X **448349.3666**Y **4487049.437**

CARACTERÍSTICAS

NOMBRE COMÚN

Pino Piñonero

FAMILIA

Pinaceae

ESPECIE

Pinus pinea

DIAMETRO DE TRONCO (2)

25 cm

GRADO DE PROTECCIÓN

D>20cm

EDAD ESTIMADA

15

ESTADO FITOSANITARIO

Bueno

AFECCIONES

Se Mantiene

OBSERVACIONES

-

(1) Coordenadas obtenidas mediante GPS
(2) Medido al nivel del suelo, tal como establece el artículo 1 de la Ley de Protección y Fomento del arbolado urbano en la Comunidad de Madrid

SECTOR S-2 "Escobares I", Alcobendas (Madrid)

LOCALIZACIÓN

UBICACIÓN

SECTOR S-2 "Escobares I"
Alcobendas (Madrid)

COORDENADAS (1)

X **448347.989**Y **4487042.683**

CARACTERÍSTICAS

NOMBRE COMÚN

Pino Piñonero

FAMILIA

Pinaceae

ESPECIE

Pinus pinea

DIAMETRO DE TRONCO (2)

26 cm

GRADO DE PROTECCIÓN

D>20cm

EDAD ESTIMADA

16

ESTADO FITOSANITARIO

Bueno

AFECCIONES

Se Mantiene

OBSERVACIONES

-

(1) Coordenadas obtenidas mediante GPS
(2) Medido al nivel del suelo, tal como establece el artículo 1 de la Ley de Protección y Fomento del arbolado urbano en la Comunidad de Madrid

LOCALIZACIÓN

UBICACIÓN

SECTOR S-2 "Escobares I"
Alcobendas (Madrid)

COORDENADAS (1)

X **448348.6871**Y **4487039.136**

CARACTERÍSTICAS

NOMBRE COMÚN

Pino Piñonero

FAMILIA

Pinaceae

ESPECIE

Pinus pinea

DIAMETRO DE TRONCO (2)

21 cm

GRADO DE PROTECCIÓN

D>20cm

EDAD ESTIMADA

12

ESTADO FITOSANITARIO

Bueno

AFECCIONES

Se Mantiene

OBSERVACIONES

-

(1) Coordenadas obtenidas mediante GPS
(2) Medido al nivel del suelo, tal como establece el artículo 1 de la Ley de Protección y Fomento del arbolado urbano en la Comunidad de Madrid

LOCALIZACIÓN

UBICACIÓN

SECTOR S-2 "Escobares I"
Alcobendas (Madrid)

COORDENADAS (1)

X **448350.4906**Y **4487045.125**

CARACTERÍSTICAS

NOMBRE COMÚN

Pino Piñonero

FAMILIA

Pinaceae

ESPECIE

Pinus pinea

DIAMETRO DE TRONCO (2)

24 cm

GRADO DE PROTECCIÓN

D>20cm

EDAD ESTIMADA

15

ESTADO FITOSANITARIO

Bueno

AFECCIONES

Se Mantiene

OBSERVACIONES

-

(1) Coordenadas obtenidas mediante GPS
(2) Medido al nivel del suelo, tal como establece el artículo 1 de la Ley de Protección y Fomento del arbolado urbano en la Comunidad de Madrid

LOCALIZACIÓN

UBICACIÓN

SECTOR S-2 "Escobares I"
Alcobendas (Madrid)

COORDENADAS (1)

X **448352.9339**Y **4487042.217**

CARACTERÍSTICAS

NOMBRE COMÚN

Pino Piñonero

FAMILIA

Pinaceae

ESPECIE

Pinus pinea

DIAMETRO DE TRONCO (2)

25 cm

GRADO DE PROTECCIÓN

D>20cm

EDAD ESTIMADA

15

ESTADO FITOSANITARIO

Bueno

AFECCIONES

Se Mantiene

OBSERVACIONES

-

(1) Coordenadas obtenidas mediante GPS
(2) Medido al nivel del suelo, tal como establece el artículo 1 de la Ley de Protección y Fomento del arbolado urbano en la Comunidad de Madrid

LOCALIZACIÓN

UBICACIÓN

SECTOR S-2 "Escobares I"
Alcobendas (Madrid)

COORDENADAS (1)

X **448352.0613**Y **4487038.554**

CARACTERÍSTICAS

NOMBRE COMÚN

Pino Piñonero

FAMILIA

Pinaceae

ESPECIE

Pinus pinea

DIAMETRO DE TRONCO (2)

23 cm

GRADO DE PROTECCIÓN

D>20cm

EDAD ESTIMADA

14

ESTADO FITOSANITARIO

Bueno

AFECCIONES

Se Mantiene

OBSERVACIONES

-

LOCALIZACIÓN

UBICACIÓN

SECTOR S-2 "Escobares I"
Alcobendas (Madrid)

COORDENADAS (1)

X **448354.7856**Y **4487040.66**

CARACTERÍSTICAS

NOMBRE COMÚN

Pino Piñonero

FAMILIA

Pinaceae

ESPECIE

Pinus pinea

DIAMETRO DE TRONCO (2)

9 cm

GRADO DE PROTECCIÓN

NINGUNO

EDAD ESTIMADA

5

ESTADO FITOSANITARIO

Bueno

AFECCIONES

Se Mantiene

OBSERVACIONES

-

LOCALIZACIÓN

UBICACIÓN

SECTOR S-2 "Escobares I"
Alcobendas (Madrid)

COORDENADAS (1)

X **448356.0754**Y **4487037.915**

CARACTERÍSTICAS

NOMBRE COMÚN

Pino Piñonero

FAMILIA

Pinaceae

ESPECIE

Pinus pinea

DIAMETRO DE TRONCO (2)

19 cm

GRADO DE PROTECCIÓN

NINGUNO

EDAD ESTIMADA

11

ESTADO FITOSANITARIO

Bueno

AFECCIONES

Se Mantiene

OBSERVACIONES

-

LOCALIZACIÓN

UBICACIÓN

SECTOR S-2 "Escobares I"
Alcobendas (Madrid)

COORDENADAS (1)

X **448358.286**Y **4487040.299**

CARACTERÍSTICAS

NOMBRE COMÚN

Pino Piñonero

FAMILIA

Pinaceae

ESPECIE

Pinus pinea

DIAMETRO DE TRONCO (2)

29 cm

GRADO DE PROTECCIÓN

D>20cm

EDAD ESTIMADA

18

ESTADO FITOSANITARIO

Bueno

AFECCIONES

Se Mantiene

OBSERVACIONES

-

(1) Coordenadas obtenidas mediante GPS
(2) Medido al nivel del suelo, tal como establece el artículo 1 de la Ley de Protección y Fomento del arbolado urbano en la Comunidad de Madrid

LOCALIZACIÓN

UBICACIÓN

SECTOR S-2 "Escobares I"
Alcobendas (Madrid)

COORDENADAS (1)

X **448356.8317**Y **4487043.38**

CARACTERÍSTICAS

NOMBRE COMÚN

Pino Piñonero

FAMILIA

Pinaceae

ESPECIE

Pinus pinea

DIAMETRO DE TRONCO (2)

19 cm

GRADO DE PROTECCIÓN

NINGUNO

EDAD ESTIMADA

11

ESTADO FITOSANITARIO

Bueno

AFECCIONES

Se Mantiene

OBSERVACIONES

-

(1) Coordenadas obtenidas mediante GPS
(2) Medido al nivel del suelo, tal como establece el artículo 1 de la Ley de Protección y Fomento del arbolado urbano en la Comunidad de Madrid

LOCALIZACIÓN

UBICACIÓN

SECTOR S-2 "Escobares I"
Alcobendas (Madrid)

COORDENADAS (1)

X **448354.7118**Y **4487045.945**

CARACTERÍSTICAS

NOMBRE COMÚN

Pino Piñonero

FAMILIA

Pinaceae

ESPECIE

Pinus pinea

DIAMETRO DE TRONCO (2)

18 cm

GRADO DE PROTECCIÓN

NINGUNO

EDAD ESTIMADA

11

ESTADO FITOSANITARIO

Bueno

AFECCIONES

Se Mantiene

OBSERVACIONES

-

LOCALIZACIÓN

UBICACIÓN

SECTOR S-2 "Escobares I"
Alcobendas (Madrid)

COORDENADAS (1)

X **448352.7012**Y **4487047.916**

CARACTERÍSTICAS

NOMBRE COMÚN

Pino Piñonero

FAMILIA

Pinaceae

ESPECIE

Pinus pinea

DIAMETRO DE TRONCO (2)

13 cm

GRADO DE PROTECCIÓN

NINGUNO

EDAD ESTIMADA

8

ESTADO FITOSANITARIO

Bueno

AFECCIONES

Se Mantiene

OBSERVACIONES

-

LOCALIZACIÓN

UBICACIÓN

SECTOR S-2 "Escobares I"
Alcobendas (Madrid)

COORDENADAS (1)

X **448352.0695**Y **4487050.721**

CARACTERÍSTICAS

NOMBRE COMÚN

Pino Piñonero

FAMILIA

Pinaceae

ESPECIE

Pinus pinea

DIAMETRO DE TRONCO (2)

17 cm

GRADO DE PROTECCIÓN

NINGUNO

EDAD ESTIMADA

10

ESTADO FITOSANITARIO

Bueno

AFECCIONES

Se Mantiene

OBSERVACIONES

-

LOCALIZACIÓN

UBICACIÓN

SECTOR S-2 "Escobares I"
Alcobendas (Madrid)

COORDENADAS (1)

X **448352.0031**Y **4487053.323**

CARACTERÍSTICAS

NOMBRE COMÚN

Pino Piñonero

FAMILIA

Pinaceae

ESPECIE

Pinus pinea

DIAMETRO DE TRONCO (2)

19 cm

GRADO DE PROTECCIÓN

NINGUNO

EDAD ESTIMADA

11

ESTADO FITOSANITARIO

Bueno

AFECCIONES

Se Mantiene

OBSERVACIONES

-

LOCALIZACIÓN

UBICACIÓN

SECTOR S-2 "Escobares I"
Alcobendas (Madrid)

COORDENADAS (1)

X **448355.5518**Y **4487052.102**

CARACTERÍSTICAS

NOMBRE COMÚN

Pino Piñonero

FAMILIA

Pinaceae

ESPECIE

Pinus pinea

DIAMETRO DE TRONCO (2)

25 cm

GRADO DE PROTECCIÓN

D>20cm

EDAD ESTIMADA

15

ESTADO FITOSANITARIO

Bueno

AFECCIONES

Se Mantiene

OBSERVACIONES

-

(1) Coordenadas obtenidas mediante GPS
(2) Medido al nivel del suelo, tal como establece el artículo 1 de la Ley de Protección y Fomento del arbolado urbano en la Comunidad de Madrid

LOCALIZACIÓN

UBICACIÓN

SECTOR S-2 "Escobares I"
Alcobendas (Madrid)

COORDENADAS (1)

X **448359.1005**Y **4487050.067**

CARACTERÍSTICAS

NOMBRE COMÚN

Pino Piñonero

FAMILIA

Pinaceae

ESPECIE

Pinus pinea

DIAMETRO DE TRONCO (2)

25 cm

GRADO DE PROTECCIÓN

D>20cm

EDAD ESTIMADA

15

ESTADO FITOSANITARIO

Bueno

AFECCIONES

Se Mantiene

OBSERVACIONES

-

LOCALIZACIÓN

UBICACIÓN

SECTOR S-2 "Escobares I"
Alcobendas (Madrid)

COORDENADAS (1)

X **448359.1576**Y **4487045.487**

CARACTERÍSTICAS

NOMBRE COMÚN

Pino Piñonero

FAMILIA

Pinaceae

ESPECIE

Pinus pinea

DIAMETRO DE TRONCO (2)

25 cm

GRADO DE PROTECCIÓN

D>20cm

EDAD ESTIMADA

15

ESTADO FITOSANITARIO

Bueno

AFECCIONES

Se Mantiene

OBSERVACIONES

-

LOCALIZACIÓN

UBICACIÓN

SECTOR S-2 "Escobares I"
Alcobendas (Madrid)

COORDENADAS (1)

X **448360.797**Y **4487042.55**

CARACTERÍSTICAS

NOMBRE COMÚN

Pino Piñonero

FAMILIA

Pinaceae

ESPECIE

Pinus pinea

DIAMETRO DE TRONCO (2)

44 cm

GRADO DE PROTECCIÓN

D>20cm

EDAD ESTIMADA

26

ESTADO FITOSANITARIO

Bueno

AFECCIONES

Se Mantiene

OBSERVACIONES

-

(1) Coordenadas obtenidas mediante GPS
(2) Medido al nivel del suelo, tal como establece el artículo 1 de la Ley de Protección y Fomento del arbolado urbano en la Comunidad de Madrid

LOCALIZACIÓN

UBICACIÓN

SECTOR S-2 "Escobares I"
Alcobendas (Madrid)

COORDENADAS (1)

X **448356.4826**Y **4487048.148**

CARACTERÍSTICAS

NOMBRE COMÚN

Pino Piñonero

FAMILIA

Pinaceae

ESPECIE

Pinus pinea

DIAMETRO DE TRONCO (2)

46 cm

GRADO DE PROTECCIÓN

D>20cm

EDAD ESTIMADA

28

ESTADO FITOSANITARIO

Bueno

AFECCIONES

Se Mantiene

OBSERVACIONES

-

(1) Coordenadas obtenidas mediante GPS
(2) Medido al nivel del suelo, tal como establece el artículo 1 de la Ley de Protección y Fomento del arbolado urbano en la Comunidad de Madrid

LOCALIZACIÓN

UBICACIÓN

SECTOR S-2 "Escobares I"
Alcobendas (Madrid)

COORDENADAS (1)

X **448349.9088**Y **4487055.94**

CARACTERÍSTICAS

NOMBRE COMÚN

Pino Piñonero

FAMILIA

Pinaceae

ESPECIE

Pinus pinea

DIAMETRO DE TRONCO (2)

25 cm

GRADO DE PROTECCIÓN

D>20cm

EDAD ESTIMADA

15

ESTADO FITOSANITARIO

Bueno

AFECCIONES

Se Mantiene

OBSERVACIONES

-

(1) Coordenadas obtenidas mediante GPS
(2) Medido al nivel del suelo, tal como establece el artículo 1 de la Ley de Protección y Fomento del arbolado urbano en la Comunidad de Madrid

LOCALIZACIÓN

UBICACIÓN

SECTOR S-2 "Escobares I"
Alcobendas (Madrid)

COORDENADAS (1)

X **448346.2438**Y **4487054.951**

CARACTERÍSTICAS

NOMBRE COMÚN

Pino Piñonero

FAMILIA

Pinaceae

ESPECIE

Pinus pinea

DIAMETRO DE TRONCO (2)

26 cm

GRADO DE PROTECCIÓN

D>20cm

EDAD ESTIMADA

16

ESTADO FITOSANITARIO

Bueno

AFECCIONES

Se Mantiene

OBSERVACIONES

-

LOCALIZACIÓN

UBICACIÓN

SECTOR S-2 "Escobares I"
Alcobendas (Madrid)

COORDENADAS (1)

X **448343.975**Y **4487055.998**

CARACTERÍSTICAS

NOMBRE COMÚN

Pino Piñonero

FAMILIA

Pinaceae

ESPECIE

Pinus pinea

DIAMETRO DE TRONCO (2)

21 cm

GRADO DE PROTECCIÓN

D>20cm

EDAD ESTIMADA

12

ESTADO FITOSANITARIO

Bueno

AFECCIONES

Se Mantiene

OBSERVACIONES

-

LOCALIZACIÓN

UBICACIÓN

SECTOR S-2 "Escobares I"
Alcobendas (Madrid)

COORDENADAS (1)

X **448354.9701**Y **4487056.579**

CARACTERÍSTICAS

NOMBRE COMÚN

Pino Piñonero

FAMILIA

Pinaceae

ESPECIE

Pinus pinea

DIAMETRO DE TRONCO (2)

24 cm

GRADO DE PROTECCIÓN

D>20cm

EDAD ESTIMADA

15

ESTADO FITOSANITARIO

Bueno

AFECCIONES

Se Mantiene

OBSERVACIONES

-

LOCALIZACIÓN

UBICACIÓN

SECTOR S-2 "Escobares I"
Alcobendas (Madrid)

COORDENADAS (1)

X **448358.7456**Y **4487056.818**

CARACTERÍSTICAS

NOMBRE COMÚN

Pino Piñonero

FAMILIA

Pinaceae

ESPECIE

Pinus pinea

DIAMETRO DE TRONCO (2)

25 cm

GRADO DE PROTECCIÓN

D>20cm

EDAD ESTIMADA

15

ESTADO FITOSANITARIO

Bueno

AFECCIONES

Se Mantiene

OBSERVACIONES

-

LOCALIZACIÓN

UBICACIÓN

SECTOR S-2 "Escobares I"
Alcobendas (Madrid)

COORDENADAS (1)

X **448359.275**Y **4487054.428**

CARACTERÍSTICAS

NOMBRE COMÚN

Pino Piñonero

FAMILIA

Pinaceae

ESPECIE

Pinus pinea

DIAMETRO DE TRONCO (2)

23 cm

GRADO DE PROTECCIÓN

D>20cm

EDAD ESTIMADA

14

ESTADO FITOSANITARIO

Bueno

AFECCIONES

Se Mantiene

OBSERVACIONES

-

LOCALIZACIÓN

UBICACIÓN

SECTOR S-2 "Escobares I"
Alcobendas (Madrid)

COORDENADAS (1)

X **448360.4967**Y **4487057.858**

CARACTERÍSTICAS

NOMBRE COMÚN

Pino Piñonero

FAMILIA

Pinaceae

ESPECIE

Pinus pinea

DIAMETRO DE TRONCO (2)

9 cm

GRADO DE PROTECCIÓN

NINGUNO

EDAD ESTIMADA

5

ESTADO FITOSANITARIO

Bueno

AFECCIONES

Se Mantiene

OBSERVACIONES

-

LOCALIZACIÓN

UBICACIÓN

SECTOR S-2 "Escobares I"
Alcobendas (Madrid)

COORDENADAS (1)

X **448364.1514**Y **4487055.607**

CARACTERÍSTICAS

NOMBRE COMÚN

Pino Piñonero

FAMILIA

Pinaceae

ESPECIE

Pinus pinea

DIAMETRO DE TRONCO (2)

19 cm

GRADO DE PROTECCIÓN

NINGUNO

EDAD ESTIMADA

11

ESTADO FITOSANITARIO

Bueno

AFECCIONES

Se Mantiene

OBSERVACIONES

-

LOCALIZACIÓN

UBICACIÓN

SECTOR S-2 "Escobares I"
Alcobendas (Madrid)

COORDENADAS (1)

X **448365.0925**Y **4487057.568**

CARACTERÍSTICAS

NOMBRE COMÚN

Pino Piñonero

FAMILIA

Pinaceae

ESPECIE

Pinus pinea

DIAMETRO DE TRONCO (2)

29 cm

GRADO DE PROTECCIÓN

D>20cm

EDAD ESTIMADA

18

ESTADO FITOSANITARIO

Bueno

AFECCIONES

Se Mantiene

OBSERVACIONES

-

LOCALIZACIÓN

UBICACIÓN

SECTOR S-2 "Escobares I"
Alcobendas (Madrid)

COORDENADAS (1)

X **448346.7092**Y **4487058.498**

CARACTERÍSTICAS

NOMBRE COMÚN

Pino Piñonero

FAMILIA

Pinaceae

ESPECIE

Pinus pinea

DIAMETRO DE TRONCO (2)

19 cm

GRADO DE PROTECCIÓN

NINGUNO

EDAD ESTIMADA

11

ESTADO FITOSANITARIO

Bueno

AFECCIONES

Se Mantiene

OBSERVACIONES

-

LOCALIZACIÓN

UBICACIÓN

SECTOR S-2 "Escobares I"
Alcobendas (Madrid)

COORDENADAS (1)

X **448346.5928**Y **4487061.289**

CARACTERÍSTICAS

NOMBRE COMÚN

Pino Piñonero

FAMILIA

Pinaceae

ESPECIE

Pinus pinea

DIAMETRO DE TRONCO (2)

18 cm

GRADO DE PROTECCIÓN

NINGUNO

EDAD ESTIMADA

11

ESTADO FITOSANITARIO

Bueno

AFECCIONES

Se Mantiene

OBSERVACIONES

-

LOCALIZACIÓN

UBICACIÓN

**SECTOR S-2 "Escobares I"
Alcobendas (Madrid)**

COORDENADAS (1)

X **448351.5959**Y **4487060.01**

CARACTERÍSTICAS

NOMBRE COMÚN

Pino Piñonero

FAMILIA

Pinaceae

ESPECIE

Pinus pinea

DIAMETRO DE TRONCO (2)

13 cm

GRADO DE PROTECCIÓN

NINGUNO

EDAD ESTIMADA

8

ESTADO FITOSANITARIO

Bueno

AFECCIONES

Se Mantiene

OBSERVACIONES

-

LOCALIZACIÓN

UBICACIÓN

SECTOR S-2 "Escobares I"
Alcobendas (Madrid)

COORDENADAS (1)

X **448356.6571**Y **4487059.952**

CARACTERÍSTICAS

NOMBRE COMÚN

Pino Piñonero

FAMILIA

Pinaceae

ESPECIE

Pinus pinea

DIAMETRO DE TRONCO (2)

17 cm

GRADO DE PROTECCIÓN

NINGUNO

EDAD ESTIMADA

10

ESTADO FITOSANITARIO

Bueno

AFECCIONES

Se Mantiene

OBSERVACIONES

-

LOCALIZACIÓN

UBICACIÓN

SECTOR S-2 "Escobares I"
Alcobendas (Madrid)

COORDENADAS (1)

X **448349.9413**Y **4487062.438**

CARACTERÍSTICAS

NOMBRE COMÚN

Pino Piñonero

FAMILIA

Pinaceae

ESPECIE

Pinus pinea

DIAMETRO DE TRONCO (2)

19 cm

GRADO DE PROTECCIÓN

NINGUNO

EDAD ESTIMADA

11

ESTADO FITOSANITARIO

Bueno

AFECCIONES

Se Mantiene

OBSERVACIONES

-

LOCALIZACIÓN

UBICACIÓN

SECTOR S-2 "Escobares I"
Alcobendas (Madrid)

COORDENADAS (1)

X **448345.9529**Y **4487063.615**

CARACTERÍSTICAS

NOMBRE COMÚN

Pino Piñonero

FAMILIA

Pinaceae

ESPECIE

Pinus pinea

DIAMETRO DE TRONCO (2)

25 cm

GRADO DE PROTECCIÓN

D>20cm

EDAD ESTIMADA

15

ESTADO FITOSANITARIO

Bueno

AFECCIONES

Se Mantiene

OBSERVACIONES

-

LOCALIZACIÓN

UBICACIÓN

SECTOR S-2 "Escobares I"
Alcobendas (Madrid)

COORDENADAS (1)

X **448347.4073**Y **4487066.754**

CARACTERÍSTICAS

NOMBRE COMÚN

Pino Piñonero

FAMILIA

Pinaceae

ESPECIE

Pinus pinea

DIAMETRO DE TRONCO (2)

25 cm

GRADO DE PROTECCIÓN

D>20cm

EDAD ESTIMADA

15

ESTADO FITOSANITARIO

Bueno

AFECCIONES

Se Mantiene

OBSERVACIONES

-

LOCALIZACIÓN

UBICACIÓN

SECTOR S-2 "Escobares I"
Alcobendas (Madrid)

COORDENADAS (1)

X **448347.1164**Y **4487069.894**

CARACTERÍSTICAS

NOMBRE COMÚN

Pino Piñonero

FAMILIA

Pinaceae

ESPECIE

Pinus pinea

DIAMETRO DE TRONCO (2)

25 cm

GRADO DE PROTECCIÓN

D>20cm

EDAD ESTIMADA

15

ESTADO FITOSANITARIO

Bueno

AFECCIONES

Se Mantiene

OBSERVACIONES

-

LOCALIZACIÓN

UBICACIÓN

SECTOR S-2 "Escobares I"
Alcobendas (Madrid)

COORDENADAS (1)

X **448350.4324**Y **4487067.743**

CARACTERÍSTICAS

NOMBRE COMÚN

Pino Piñonero

FAMILIA

Pinaceae

ESPECIE

Pinus pinea

DIAMETRO DE TRONCO (2)

25 cm

GRADO DE PROTECCIÓN

D>20cm

EDAD ESTIMADA

15

ESTADO FITOSANITARIO

Bueno

AFECCIONES

Se Mantiene

OBSERVACIONES

-

LOCALIZACIÓN

UBICACIÓN

SECTOR S-2 "Escobares I"
Alcobendas (Madrid)

COORDENADAS (1)

X **448351.2834**Y **4487064.946**

CARACTERÍSTICAS

NOMBRE COMÚN

Pino Piñonero

FAMILIA

Pinaceae

ESPECIE

Pinus pinea

DIAMETRO DE TRONCO (2)

23 cm

GRADO DE PROTECCIÓN

D>20cm

EDAD ESTIMADA

14

ESTADO FITOSANITARIO

Bueno

AFECCIONES

Se Mantiene

OBSERVACIONES

-

LOCALIZACIÓN

UBICACIÓN

SECTOR S-2 "Escobares I"
Alcobendas (Madrid)

COORDENADAS (1)

X **448353.3412**Y **4487063.091**

CARACTERÍSTICAS

NOMBRE COMÚN

Pino Piñonero

FAMILIA

Pinaceae

ESPECIE

Pinus pinea

DIAMETRO DE TRONCO (2)

9 cm

GRADO DE PROTECCIÓN

NINGUNO

EDAD ESTIMADA

5

ESTADO FITOSANITARIO

Bueno

AFECCIONES

Se Mantiene

OBSERVACIONES

-

LOCALIZACIÓN

UBICACIÓN

SECTOR S-2 "Escobares I"
Alcobendas (Madrid)

COORDENADAS (1)

X **448355.895**Y **4487062.036**

CARACTERÍSTICAS

NOMBRE COMÚN

Pino Piñonero

FAMILIA

Pinaceae

ESPECIE

Pinus pinea

DIAMETRO DE TRONCO (2)

19 cm

GRADO DE PROTECCIÓN

NINGUNO

EDAD ESTIMADA

11

ESTADO FITOSANITARIO

Bueno

AFECCIONES

Se Mantiene

OBSERVACIONES

-

(1) Coordenadas obtenidas mediante GPS
(2) Medido al nivel del suelo, tal como establece el artículo 1 de la Ley de Protección y Fomento del arbolado urbano en la Comunidad de Madrid

LOCALIZACIÓN

UBICACIÓN

SECTOR S-2 "Escobares I"
Alcobendas (Madrid)

COORDENADAS (1)

X **448358.4798**Y **4487063.394**

CARACTERÍSTICAS

NOMBRE COMÚN

Pino Piñonero

FAMILIA

Pinaceae

ESPECIE

Pinus pinea

DIAMETRO DE TRONCO (2)

29 cm

GRADO DE PROTECCIÓN

D>20cm

EDAD ESTIMADA

18

ESTADO FITOSANITARIO

Bueno

AFECCIONES

Se Mantiene

OBSERVACIONES

-

LOCALIZACIÓN

UBICACIÓN

SECTOR S-2 "Escobares I"
Alcobendas (Madrid)

COORDENADAS (1)

X **448360.613**Y **4487062.103**

CARACTERÍSTICAS

NOMBRE COMÚN

Pino Piñonero

FAMILIA

Pinaceae

ESPECIE

Pinus pinea

DIAMETRO DE TRONCO (2)

19 cm

GRADO DE PROTECCIÓN

NINGUNO

EDAD ESTIMADA

11

ESTADO FITOSANITARIO

Bueno

AFECCIONES

Se Mantiene

OBSERVACIONES

-

(1) Coordenadas obtenidas mediante GPS
(2) Medido al nivel del suelo, tal como establece el artículo 1 de la Ley de Protección y Fomento del arbolado urbano en la Comunidad de Madrid

LOCALIZACIÓN

UBICACIÓN

SECTOR S-2 "Escobares I"
Alcobendas (Madrid)

COORDENADAS (1)

X **448364.3944**Y **4487061.173**

CARACTERÍSTICAS

NOMBRE COMÚN

Pino Piñonero

FAMILIA

Pinaceae

ESPECIE

Pinus pinea

DIAMETRO DE TRONCO (2)

18 cm

GRADO DE PROTECCIÓN

NINGUNO

EDAD ESTIMADA

11

ESTADO FITOSANITARIO

Bueno

AFECCIONES

Se Mantiene

OBSERVACIONES

-

LOCALIZACIÓN

UBICACIÓN

SECTOR S-2 "Escobares I"
Alcobendas (Madrid)

COORDENADAS (1)

X **448363.929**Y **4487064.138**

CARACTERÍSTICAS

NOMBRE COMÚN

Pino Piñonero

FAMILIA

Pinaceae

ESPECIE

Pinus pinea

DIAMETRO DE TRONCO (2)

13 cm

GRADO DE PROTECCIÓN

NINGUNO

EDAD ESTIMADA

8

ESTADO FITOSANITARIO

Bueno

AFECCIONES

Se Mantiene

OBSERVACIONES

-

LOCALIZACIÓN

UBICACIÓN

SECTOR S-2 "Escobares I"
Alcobendas (Madrid)

COORDENADAS (1)

X **448360.3803**Y **4487065.708**

CARACTERÍSTICAS

NOMBRE COMÚN

Pino Piñonero

FAMILIA

Pinaceae

ESPECIE

Pinus pinea

DIAMETRO DE TRONCO (2)

17 cm

GRADO DE PROTECCIÓN

NINGUNO

EDAD ESTIMADA

10

ESTADO FITOSANITARIO

Bueno

AFECCIONES

Se Mantiene

OBSERVACIONES

-

(1) Coordenadas obtenidas mediante GPS
(2) Medido al nivel del suelo, tal como establece el artículo 1 de la Ley de Protección y Fomento del arbolado urbano en la Comunidad de Madrid

LOCALIZACIÓN

UBICACIÓN

SECTOR S-2 "Escobares I"
Alcobendas (Madrid)

COORDENADAS (1)

X **448359.7404**Y **4487069.138**

CARACTERÍSTICAS

NOMBRE COMÚN

Pino Piñonero

FAMILIA

Pinaceae

ESPECIE

Pinus pinea

DIAMETRO DE TRONCO (2)

19 cm

GRADO DE PROTECCIÓN

NINGUNO

EDAD ESTIMADA

11

ESTADO FITOSANITARIO

Bueno

AFECCIONES

Se Mantiene

OBSERVACIONES

-

LOCALIZACIÓN

UBICACIÓN

SECTOR S-2 "Escobares I"
Alcobendas (Madrid)

COORDENADAS (1)

X **448362.9982**Y **4487069.08**

CARACTERÍSTICAS

NOMBRE COMÚN

Pino Piñonero

FAMILIA

Pinaceae

ESPECIE

Pinus pinea

DIAMETRO DE TRONCO (2)

25 cm

GRADO DE PROTECCIÓN

D>20cm

EDAD ESTIMADA

15

ESTADO FITOSANITARIO

Bueno

AFECCIONES

Se Mantiene

OBSERVACIONES

-

LOCALIZACIÓN

UBICACIÓN

SECTOR S-2 "Escobares I"
Alcobendas (Madrid)

COORDENADAS (1)

X **448365.907**Y **4487067.859**

CARACTERÍSTICAS

NOMBRE COMÚN

Pino Piñonero

FAMILIA

Pinaceae

ESPECIE

Pinus pinea

DIAMETRO DE TRONCO (2)

25 cm

GRADO DE PROTECCIÓN

D>20cm

EDAD ESTIMADA

15

ESTADO FITOSANITARIO

Bueno

AFECCIONES

Se Mantiene

OBSERVACIONES

-

LOCALIZACIÓN

UBICACIÓN

SECTOR S-2 "Escobares I"
Alcobendas (Madrid)

COORDENADAS (1)

X **448365.6161**Y **4487071.464**

CARACTERÍSTICAS

NOMBRE COMÚN

Pino Piñonero

FAMILIA

Pinaceae

ESPECIE

Pinus pinea

DIAMETRO DE TRONCO (2)

25 cm

GRADO DE PROTECCIÓN

D>20cm

EDAD ESTIMADA

15

ESTADO FITOSANITARIO

Bueno

AFECCIONES

Se Mantiene

OBSERVACIONES

-

LOCALIZACIÓN

UBICACIÓN

SECTOR S-2 "Escobares I"
Alcobendas (Madrid)

COORDENADAS (1)

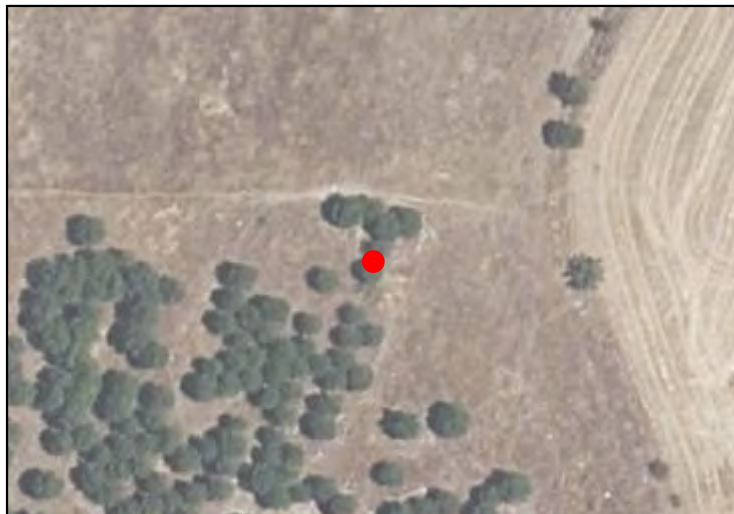
X **448366.2057**Y **4487072.49**

CARACTERÍSTICAS

NOMBRE COMÚN

Pino Piñonero

FAMILIA

Pinaceae

ESPECIE

Pinus pinea

DIAMETRO DE TRONCO (2)

44 cm

GRADO DE PROTECCIÓN

D>20cm

EDAD ESTIMADA

26

ESTADO FITOSANITARIO

Bueno

AFECCIONES

Se Mantiene

OBSERVACIONES

-

LOCALIZACIÓN

UBICACIÓN

SECTOR S-2 "Escobares I"
Alcobendas (Madrid)

COORDENADAS (1)

X **448367.1868**Y **4487074.023**

CARACTERÍSTICAS

NOMBRE COMÚN

Pino Piñonero

FAMILIA

Pinaceae

ESPECIE

Pinus pinea

DIAMETRO DE TRONCO (2)

46 cm

GRADO DE PROTECCIÓN

D>20cm

EDAD ESTIMADA

28

ESTADO FITOSANITARIO

Bueno

AFECCIONES

Se Mantiene

OBSERVACIONES

-

LOCALIZACIÓN

UBICACIÓN

SECTOR S-2 "Escobares I"
Alcobendas (Madrid)

COORDENADAS (1)

X **448365.1507**Y **4487075.592**

CARACTERÍSTICAS

NOMBRE COMÚN

Pino Piñonero

FAMILIA

Pinaceae

ESPECIE

Pinus pinea

DIAMETRO DE TRONCO (2)

25 cm

GRADO DE PROTECCIÓN

D>20cm

EDAD ESTIMADA

15

ESTADO FITOSANITARIO

Bueno

AFECCIONES

Se Mantiene

OBSERVACIONES

-

LOCALIZACIÓN

UBICACIÓN

SECTOR S-2 "Escobares I"
Alcobendas (Madrid)

COORDENADAS (1)

X **448362.3583**Y **4487076.814**

CARACTERÍSTICAS

NOMBRE COMÚN

Pino Piñonero

FAMILIA

Pinaceae

ESPECIE

Pinus pinea

DIAMETRO DE TRONCO (2)

26 cm

GRADO DE PROTECCIÓN

D>20cm

EDAD ESTIMADA

16

ESTADO FITOSANITARIO

Bueno

AFECCIONES

Se Mantiene

OBSERVACIONES

-

LOCALIZACIÓN

UBICACIÓN

SECTOR S-2 "Escobares I"
Alcobendas (Madrid)

COORDENADAS (1)

X **448365.7906**Y **4487078.151**

CARACTERÍSTICAS

NOMBRE COMÚN

Pino Piñonero

FAMILIA

Pinaceae

ESPECIE

Pinus pinea

DIAMETRO DE TRONCO (2)

21 cm

GRADO DE PROTECCIÓN

D>20cm

EDAD ESTIMADA

12

ESTADO FITOSANITARIO

Bueno

AFECCIONES

Se Mantiene

OBSERVACIONES

-

LOCALIZACIÓN

UBICACIÓN

SECTOR S-2 "Escobares I"
Alcobendas (Madrid)

COORDENADAS (1)

X **448368.6994**Y **4487075.999**

CARACTERÍSTICAS

NOMBRE COMÚN

Pino Piñonero

FAMILIA

Pinaceae

ESPECIE

Pinus pinea

DIAMETRO DE TRONCO (2)

24 cm

GRADO DE PROTECCIÓN

D>20cm

EDAD ESTIMADA

15

ESTADO FITOSANITARIO

Bueno

AFECCIONES

Se Mantiene

OBSERVACIONES

-

LOCALIZACIÓN

UBICACIÓN

SECTOR S-2 "Escobares I"
Alcobendas (Madrid)

COORDENADAS (1)

X **448369.1648**Y **4487073.15**

CARACTERÍSTICAS

NOMBRE COMÚN

Pino Piñonero

FAMILIA

Pinaceae

ESPECIE

Pinus pinea

DIAMETRO DE TRONCO (2)

25 cm

GRADO DE PROTECCIÓN

D>20cm

EDAD ESTIMADA

15

ESTADO FITOSANITARIO

Bueno

AFECCIONES

Se Mantiene

OBSERVACIONES

-

LOCALIZACIÓN

UBICACIÓN

SECTOR S-2 "Escobares I"
Alcobendas (Madrid)

COORDENADAS (1)

X **448368.4784**Y **4487050.904**

CARACTERÍSTICAS

NOMBRE COMÚN

Pino Piñonero

FAMILIA

Pinaceae

ESPECIE

Pinus pinea

DIAMETRO DE TRONCO (2)

23 cm

GRADO DE PROTECCIÓN

D>20cm

EDAD ESTIMADA

14

ESTADO FITOSANITARIO

Bueno

AFECCIONES

Se Mantiene

OBSERVACIONES

-

LOCALIZACIÓN

UBICACIÓN

**SECTOR S-2 "Escobares I"
Alcobendas (Madrid)**

COORDENADAS (1)

X **448370.0405**Y **4487049.936**

CARACTERÍSTICAS

NOMBRE COMÚN

Pino Piñonero

FAMILIA

Pinaceae

ESPECIE

Pinus pinea

DIAMETRO DE TRONCO (2)

9 cm

GRADO DE PROTECCIÓN

NINGUNO

EDAD ESTIMADA

5

ESTADO FITOSANITARIO

Bueno

AFECCIONES

Se Mantiene

OBSERVACIONES

-

LOCALIZACIÓN

UBICACIÓN

SECTOR S-2 "Escobares I"
Alcobendas (Madrid)

COORDENADAS (1)

X **448376.0907**Y **4487051.099**

CARACTERÍSTICAS

NOMBRE COMÚN

Pino Piñonero

FAMILIA

Pinaceae

ESPECIE

Pinus pinea

DIAMETRO DE TRONCO (2)

19 cm

GRADO DE PROTECCIÓN

NINGUNO

EDAD ESTIMADA

11

ESTADO FITOSANITARIO

Bueno

AFECCIONES

Se Mantiene

OBSERVACIONES

-

LOCALIZACIÓN

UBICACIÓN

SECTOR S-2 "Escobares I"
Alcobendas (Madrid)

COORDENADAS (1)

X **448337.5757**Y **4487066.58**

CARACTERÍSTICAS

NOMBRE COMÚN

Pino Piñonero

FAMILIA

Pinaceae

ESPECIE

Pinus pinea

DIAMETRO DE TRONCO (2)

29 cm

GRADO DE PROTECCIÓN

D>20cm

EDAD ESTIMADA

18

ESTADO FITOSANITARIO

Bueno

AFECCIONES

Se Mantiene

OBSERVACIONES

-

LOCALIZACIÓN

UBICACIÓN

SECTOR S-2 "Escobares I"
Alcobendas (Madrid)

COORDENADAS (1)

X **448367.8298**Y **4487043.831**

CARACTERÍSTICAS

NOMBRE COMÚN

Pino Piñonero

FAMILIA

Pinaceae

ESPECIE

Pinus pinea

DIAMETRO DE TRONCO (2)

19 cm

GRADO DE PROTECCIÓN

NINGUNO

EDAD ESTIMADA

11

ESTADO FITOSANITARIO

Bueno

AFECCIONES

Se Mantiene

OBSERVACIONES

-

(1) Coordenadas obtenidas mediante GPS
(2) Medido al nivel del suelo, tal como establece el artículo 1 de la Ley de Protección y Fomento del arbolado urbano en la Comunidad de Madrid

LOCALIZACIÓN

UBICACIÓN

SECTOR S-2 "Escobares I"
Alcobendas (Madrid)

COORDENADAS (1)

X **448368.7606**Y **4487038.482**

CARACTERÍSTICAS

NOMBRE COMÚN

Pino Piñonero

FAMILIA

Pinaceae

ESPECIE

Pinus pinea

DIAMETRO DE TRONCO (2)

18 cm

GRADO DE PROTECCIÓN

NINGUNO

EDAD ESTIMADA

11

ESTADO FITOSANITARIO

Bueno

AFECCIONES

Se Mantiene

OBSERVACIONES

-

LOCALIZACIÓN

UBICACIÓN

SECTOR S-2 "Escobares I"
Alcobendas (Madrid)

COORDENADAS (1)

X **448371.9602**Y **4487038.656**

CARACTERÍSTICAS

NOMBRE COMÚN

Pino Piñonero

FAMILIA

Pinaceae

ESPECIE

Pinus pinea

DIAMETRO DE TRONCO (2)

13 cm

GRADO DE PROTECCIÓN

NINGUNO

EDAD ESTIMADA

8

ESTADO FITOSANITARIO

Bueno

AFECCIONES

Se Mantiene

OBSERVACIONES

-

LOCALIZACIÓN

UBICACIÓN

**SECTOR S-2 "Escobares I"
Alcobendas (Madrid)**

COORDENADAS (1)

X **448375.5089**Y **4487040.168**

CARACTERÍSTICAS

NOMBRE COMÚN

Pino Piñonero

FAMILIA

Pinaceae

ESPECIE

Pinus pinea

DIAMETRO DE TRONCO (2)

17 cm

GRADO DE PROTECCIÓN

NINGUNO

EDAD ESTIMADA

10

ESTADO FITOSANITARIO

Bueno

AFECCIONES

Se Mantiene

OBSERVACIONES

-

(1) Coordenadas obtenidas mediante GPS
(2) Medido al nivel del suelo, tal como establece el artículo 1 de la Ley de Protección y Fomento del arbolado urbano en la Comunidad de Madrid

LOCALIZACIÓN

UBICACIÓN

**SECTOR S-2 "Escobares I"
Alcobendas (Madrid)**

COORDENADAS (1)

X **448364.1027**Y **4487035.151**

CARACTERÍSTICAS

NOMBRE COMÚN

Pino Piñonero

FAMILIA

Pinaceae

ESPECIE

Pinus pinea

DIAMETRO DE TRONCO (2)

19 cm

GRADO DE PROTECCIÓN

NINGUNO

EDAD ESTIMADA

11

ESTADO FITOSANITARIO

Bueno

AFECCIONES

Se Mantiene

OBSERVACIONES

-

LOCALIZACIÓN

UBICACIÓN

SECTOR S-2 "Escobares I"
Alcobendas (Madrid)

COORDENADAS (1)

X **448365.2119**Y **4487034.179**

CARACTERÍSTICAS

NOMBRE COMÚN

Pino Piñonero

FAMILIA

Pinaceae

ESPECIE

Pinus pinea

DIAMETRO DE TRONCO (2)

25 cm

GRADO DE PROTECCIÓN

D>20cm

EDAD ESTIMADA

15

ESTADO FITOSANITARIO

Bueno

AFECCIONES

Se Mantiene

OBSERVACIONES

-

LOCALIZACIÓN

UBICACIÓN

SECTOR S-2 "Escobares I"
Alcobendas (Madrid)

COORDENADAS (1)

X **448370.6804**Y **4487033.365**

CARACTERÍSTICAS

NOMBRE COMÚN

Pino Piñonero

FAMILIA

Pinaceae

ESPECIE

Pinus pinea

DIAMETRO DE TRONCO (2)

25 cm

GRADO DE PROTECCIÓN

D>20cm

EDAD ESTIMADA

15

ESTADO FITOSANITARIO

Bueno

AFECCIONES

Se Mantiene

OBSERVACIONES

-

LOCALIZACIÓN

UBICACIÓN

SECTOR S-2 "Escobares I"
Alcobendas (Madrid)

COORDENADAS (1)

X **448384.7588**Y **4487041.331**

CARACTERÍSTICAS

NOMBRE COMÚN

Pino Piñonero

FAMILIA

Pinaceae

ESPECIE

Pinus pinea

DIAMETRO DE TRONCO (2)

25 cm

GRADO DE PROTECCIÓN

D>20cm

EDAD ESTIMADA

15

ESTADO FITOSANITARIO

Bueno

AFECCIONES

Se Mantiene

OBSERVACIONES

-

LOCALIZACIÓN

UBICACIÓN

SECTOR S-2 "Escobares I"
Alcobendas (Madrid)

COORDENADAS (1)

X **448381.2683**Y **4487039.005**

CARACTERÍSTICAS

NOMBRE COMÚN

Pino Piñonero

FAMILIA

Pinaceae

ESPECIE

Pinus pinea

DIAMETRO DE TRONCO (2)

44 cm

GRADO DE PROTECCIÓN

D>20cm

EDAD ESTIMADA

26

ESTADO FITOSANITARIO

Bueno

AFECCIONES

Se Mantiene

OBSERVACIONES

-

LOCALIZACIÓN

UBICACIÓN

SECTOR S-2 "Escobares I"
Alcobendas (Madrid)

COORDENADAS (1)

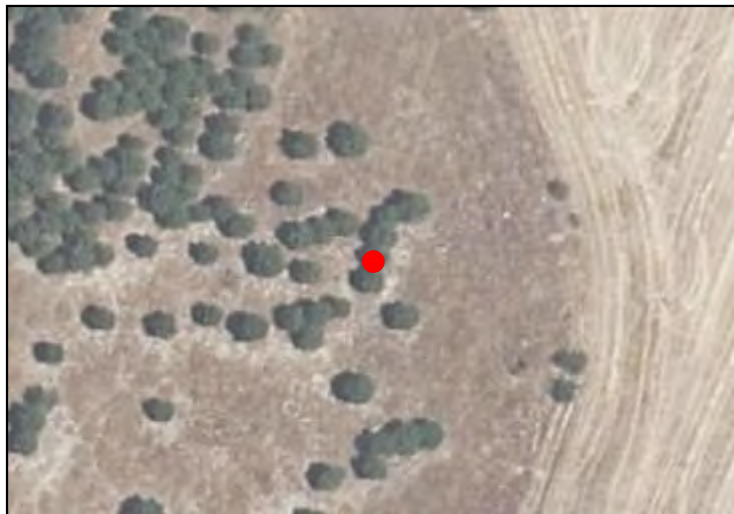
X **448379.4648**Y **4487035.574**

CARACTERÍSTICAS

NOMBRE COMÚN

Pino Piñonero

FAMILIA

Pinaceae

ESPECIE

Pinus pinea

DIAMETRO DE TRONCO (2)

46 cm

GRADO DE PROTECCIÓN

D>20cm

EDAD ESTIMADA

28

ESTADO FITOSANITARIO

Bueno

AFECCIONES

Se Mantiene

OBSERVACIONES

-

LOCALIZACIÓN

UBICACIÓN

SECTOR S-2 "Escobares I"
Alcobendas (Madrid)

COORDENADAS (1)

X **448379.0576**Y **4487032.725**

CARACTERÍSTICAS

NOMBRE COMÚN

Pino Piñonero

FAMILIA

Pinaceae

ESPECIE

Pinus pinea

DIAMETRO DE TRONCO (2)

25 cm

GRADO DE PROTECCIÓN

D>20cm

EDAD ESTIMADA

15

ESTADO FITOSANITARIO

Bueno

AFECCIONES

Se Mantiene

OBSERVACIONES

-

LOCALIZACIÓN

UBICACIÓN

SECTOR S-2 "Escobares I"
Alcobendas (Madrid)

COORDENADAS (1)

X **448383.4207**Y **4487026.911**

CARACTERÍSTICAS

NOMBRE COMÚN

Pino Piñonero

FAMILIA

Pinaceae

ESPECIE

Pinus pinea

DIAMETRO DE TRONCO (2)

26 cm

GRADO DE PROTECCIÓN

D>20cm

EDAD ESTIMADA

16

ESTADO FITOSANITARIO

Bueno

AFECCIONES

Se Mantiene

OBSERVACIONES

-

LOCALIZACIÓN

UBICACIÓN

SECTOR S-2 "Escobares I"
Alcobendas (Madrid)

COORDENADAS (1)

X **448372.1371**Y **4487028.737**

CARACTERÍSTICAS

NOMBRE COMÚN

Pino Piñonero

FAMILIA

Pinaceae

ESPECIE

Pinus pinea

DIAMETRO DE TRONCO (2)

21 cm

GRADO DE PROTECCIÓN

D>20cm

EDAD ESTIMADA

12

ESTADO FITOSANITARIO

Bueno

AFECCIONES

Se Mantiene

OBSERVACIONES

-

LOCALIZACIÓN

UBICACIÓN

SECTOR S-2 "Escobares I"
Alcobendas (Madrid)

COORDENADAS (1)

X **448374.4036**Y **4487027.725**

CARACTERÍSTICAS

NOMBRE COMÚN

Pino Piñonero

FAMILIA

Pinaceae

ESPECIE

Pinus pinea

DIAMETRO DE TRONCO (2)

24 cm

GRADO DE PROTECCIÓN

D>20cm

EDAD ESTIMADA

15

ESTADO FITOSANITARIO

Bueno

AFECCIONES

Se Mantiene

OBSERVACIONES

-

LOCALIZACIÓN

UBICACIÓN

SECTOR S-2 "Escobares I"
Alcobendas (Madrid)

COORDENADAS (1)

X **448371.9021**Y **4487024.585**

CARACTERÍSTICAS

NOMBRE COMÚN

Pino Piñonero

FAMILIA

Pinaceae

ESPECIE

Pinus pinea

DIAMETRO DE TRONCO (2)

25 cm

GRADO DE PROTECCIÓN

D>20cm

EDAD ESTIMADA

15

ESTADO FITOSANITARIO

Bueno

AFECCIONES

Se Mantiene

OBSERVACIONES

-

LOCALIZACIÓN

UBICACIÓN

SECTOR S-2 "Escobares I"
Alcobendas (Madrid)

COORDENADAS (1)

X **448369.2842**Y **4487026.62**

CARACTERÍSTICAS

NOMBRE COMÚN

Pino Piñonero

FAMILIA

Pinaceae

ESPECIE

Pinus pinea

DIAMETRO DE TRONCO (2)

23 cm

GRADO DE PROTECCIÓN

D>20cm

EDAD ESTIMADA

14

ESTADO FITOSANITARIO

Bueno

AFECCIONES

Se Mantiene

OBSERVACIONES

-

(1) Coordenadas obtenidas mediante GPS
(2) Medido al nivel del suelo, tal como establece el artículo 1 de la Ley de Protección y Fomento del arbolado urbano en la Comunidad de Madrid

LOCALIZACIÓN

UBICACIÓN

SECTOR S-2 "Escobares I"
Alcobendas (Madrid)

COORDENADAS (1)

X **448363.1803**Y **4487025.673**

CARACTERÍSTICAS

NOMBRE COMÚN

Pino Piñonero

FAMILIA

Pinaceae

ESPECIE

Pinus pinea

DIAMETRO DE TRONCO (2)

9 cm

GRADO DE PROTECCIÓN

NINGUNO

EDAD ESTIMADA

5

ESTADO FITOSANITARIO

Bueno

AFECCIONES

Se Mantiene

OBSERVACIONES

-

LOCALIZACIÓN

UBICACIÓN

SECTOR S-2 "Escobares I"
Alcobendas (Madrid)

COORDENADAS (1)

X **448357.0719**Y **4487027.766**

CARACTERÍSTICAS

NOMBRE COMÚN

Pino Piñonero

FAMILIA

Pinaceae

ESPECIE

Pinus pinea

DIAMETRO DE TRONCO (2)

19 cm

GRADO DE PROTECCIÓN

NINGUNO

EDAD ESTIMADA

11

ESTADO FITOSANITARIO

Bueno

AFECCIONES

Se Mantiene

OBSERVACIONES

-

LOCALIZACIÓN

UBICACIÓN

SECTOR S-2 "Escobares I"
Alcobendas (Madrid)

COORDENADAS (1)

X **448350.9053**Y **4487026.197**

CARACTERÍSTICAS

NOMBRE COMÚN

Pino Piñonero

FAMILIA

Pinaceae

ESPECIE

Pinus pinea

DIAMETRO DE TRONCO (2)

29 cm

GRADO DE PROTECCIÓN

D>20cm

EDAD ESTIMADA

18

ESTADO FITOSANITARIO

Bueno

AFECCIONES

Se Mantiene

OBSERVACIONES

-

LOCALIZACIÓN

UBICACIÓN

SECTOR S-2 "Escobares I"
Alcobendas (Madrid)

COORDENADAS (1)

X **448343.0517**Y **4487026.72**

CARACTERÍSTICAS

NOMBRE COMÚN

Pino Piñonero

FAMILIA

Pinaceae

ESPECIE

Pinus pinea

DIAMETRO DE TRONCO (2)

19 cm

GRADO DE PROTECCIÓN

NINGUNO

EDAD ESTIMADA

11

ESTADO FITOSANITARIO

Bueno

AFECCIONES

Se Mantiene

OBSERVACIONES

-

LOCALIZACIÓN

UBICACIÓN

SECTOR S-2 "Escobares I"
Alcobendas (Madrid)

COORDENADAS (1)

X **448336.2452**Y **4487022.417**

CARACTERÍSTICAS

NOMBRE COMÚN

Pino Piñonero

FAMILIA

Pinaceae

ESPECIE

Pinus pinea

DIAMETRO DE TRONCO (2)

18 cm

GRADO DE PROTECCIÓN

NINGUNO

EDAD ESTIMADA

11

ESTADO FITOSANITARIO

Bueno

AFECCIONES

Se Mantiene

OBSERVACIONES

-

LOCALIZACIÓN

UBICACIÓN

SECTOR S-2 "Escobares I"
Alcobendas (Madrid)

COORDENADAS (1)

X **448335.2562**Y **4487015.091**

CARACTERÍSTICAS

NOMBRE COMÚN

Pino Piñonero

FAMILIA

Pinaceae

ESPECIE

Pinus pinea

DIAMETRO DE TRONCO (2)

13 cm

GRADO DE PROTECCIÓN

NINGUNO

EDAD ESTIMADA

8

ESTADO FITOSANITARIO

Bueno

AFECCIONES

Se Mantiene

OBSERVACIONES

-

LOCALIZACIÓN

UBICACIÓN

SECTOR S-2 "Escobares I"
Alcobendas (Madrid)

COORDENADAS (1)

X **448333.8018**Y **4487011.486**

CARACTERÍSTICAS

NOMBRE COMÚN

Pino Piñonero

FAMILIA

Pinaceae

ESPECIE

Pinus pinea

DIAMETRO DE TRONCO (2)

17 cm

GRADO DE PROTECCIÓN

NINGUNO

EDAD ESTIMADA

10

ESTADO FITOSANITARIO

Bueno

AFECCIONES

Se Mantiene

OBSERVACIONES

-

LOCALIZACIÓN

UBICACIÓN

SECTOR S-2 "Escobares I"
Alcobendas (Madrid)

COORDENADAS (1)

X **448350.9053**Y **4487014.8**

CARACTERÍSTICAS

NOMBRE COMÚN

Pino Piñonero

FAMILIA

Pinaceae

ESPECIE

Pinus pinea

DIAMETRO DE TRONCO (2)

19 cm

GRADO DE PROTECCIÓN

NINGUNO

EDAD ESTIMADA

11

ESTADO FITOSANITARIO

Bueno

AFECCIONES

Se Mantiene

OBSERVACIONES

-

LOCALIZACIÓN

UBICACIÓN

SECTOR S-2 "Escobares I"
Alcobendas (Madrid)

COORDENADAS (1)

X **448375.8908**Y **4487018.648**

CARACTERÍSTICAS

NOMBRE COMÚN

Pino Piñonero

FAMILIA

Pinaceae

ESPECIE

Pinus pinea

DIAMETRO DE TRONCO (2)

25 cm

GRADO DE PROTECCIÓN

D>20cm

EDAD ESTIMADA

15

ESTADO FITOSANITARIO

Bueno

AFECCIONES

Se Mantiene

OBSERVACIONES

-

LOCALIZACIÓN

UBICACIÓN

SECTOR S-2 "Escobares I"
Alcobendas (Madrid)

COORDENADAS (1)

X **448377.7822**Y **4487017.998**

CARACTERÍSTICAS

NOMBRE COMÚN

Pino Piñonero

FAMILIA

Pinaceae

ESPECIE

Pinus pinea

DIAMETRO DE TRONCO (2)

13 cm

GRADO DE PROTECCIÓN

NINGUNO

EDAD ESTIMADA

8

ESTADO FITOSANITARIO

Bueno

AFECCIONES

Se Mantiene

OBSERVACIONES

-

LOCALIZACIÓN

UBICACIÓN

SECTOR S-2 "Escobares I"
Alcobendas (Madrid)

COORDENADAS (1)

X **448379.1784**Y **4487016.545**

CARACTERÍSTICAS

NOMBRE COMÚN

Pino Piñonero

FAMILIA

Pinaceae

ESPECIE

Pinus pinea

DIAMETRO DE TRONCO (2)

17 cm

GRADO DE PROTECCIÓN

NINGUNO

EDAD ESTIMADA

10

ESTADO FITOSANITARIO

Bueno

AFECCIONES

Se Mantiene

OBSERVACIONES

-

LOCALIZACIÓN

UBICACIÓN

SECTOR S-2 "Escobares I"
Alcobendas (Madrid)

COORDENADAS (1)

X **448398.7253**Y **4487021.08**

CARACTERÍSTICAS

NOMBRE COMÚN

Pino Piñonero

FAMILIA

Pinaceae

ESPECIE

Pinus pinea

DIAMETRO DE TRONCO (2)

19 cm

GRADO DE PROTECCIÓN

NINGUNO

EDAD ESTIMADA

11

ESTADO FITOSANITARIO

Bueno

AFECCIONES

Se Mantiene

OBSERVACIONES

-

(1) Coordenadas obtenidas mediante GPS
(2) Medido al nivel del suelo, tal como establece el artículo 1 de la Ley de Protección y Fomento del arbolado urbano en la Comunidad de Madrid

LOCALIZACIÓN

UBICACIÓN

SECTOR S-2 "Escobares I"
Alcobendas (Madrid)

COORDENADAS (1)

X **448387.2648**Y **4487012.94**

CARACTERÍSTICAS

NOMBRE COMÚN

Pino Piñonero

FAMILIA

Pinaceae

ESPECIE

Pinus pinea

DIAMETRO DE TRONCO (2)

25 cm

GRADO DE PROTECCIÓN

D>20cm

EDAD ESTIMADA

15

ESTADO FITOSANITARIO

Bueno

AFECCIONES

Se Mantiene

OBSERVACIONES

-

LOCALIZACIÓN

UBICACIÓN

SECTOR S-2 "Escobares I"
Alcobendas (Madrid)

COORDENADAS (1)

X **448384.5305**Y **4487011.66**

CARACTERÍSTICAS

NOMBRE COMÚN

Pino Piñonero

FAMILIA

Pinaceae

ESPECIE

Pinus pinea

DIAMETRO DE TRONCO (2)

25 cm

GRADO DE PROTECCIÓN

D>20cm

EDAD ESTIMADA

15

ESTADO FITOSANITARIO

Bueno

AFECCIONES

Se Mantiene

OBSERVACIONES

-

(1) Coordenadas obtenidas mediante GPS
(2) Medido al nivel del suelo, tal como establece el artículo 1 de la Ley de Protección y Fomento del arbolado urbano en la Comunidad de Madrid

LOCALIZACIÓN

UBICACIÓN

SECTOR S-2 "Escobares I"
Alcobendas (Madrid)

COORDENADAS (1)

X **448381.6218**Y **4487010.032**

CARACTERÍSTICAS

NOMBRE COMÚN

Pino Piñonero

FAMILIA

Pinaceae

ESPECIE

Pinus pinea

DIAMETRO DE TRONCO (2)

25 cm

GRADO DE PROTECCIÓN

D>20cm

EDAD ESTIMADA

15

ESTADO FITOSANITARIO

Bueno

AFECCIONES

Se Mantiene

OBSERVACIONES

-

LOCALIZACIÓN

UBICACIÓN

SECTOR S-2 "Escobares I"
Alcobendas (Madrid)

COORDENADAS (1)

X **448378.1306**Y **4487009.283**

CARACTERÍSTICAS

NOMBRE COMÚN

Pino Piñonero

FAMILIA

Pinaceae

ESPECIE

Pinus pinea

DIAMETRO DE TRONCO (2)

44 cm

GRADO DE PROTECCIÓN

D>20cm

EDAD ESTIMADA

26

ESTADO FITOSANITARIO

Bueno

AFECCIONES

Se Mantiene

OBSERVACIONES

-

LOCALIZACIÓN

UBICACIÓN

SECTOR S-2 "Escobares I"
Alcobendas (Madrid)

COORDENADAS (1)

X **448379.5275**Y **4487007.532**

CARACTERÍSTICAS

NOMBRE COMÚN

Pino Piñonero

FAMILIA

Pinaceae

ESPECIE

Pinus pinea

DIAMETRO DE TRONCO (2)

46 cm

GRADO DE PROTECCIÓN

D>20cm

EDAD ESTIMADA

28

ESTADO FITOSANITARIO

Bueno

AFECCIONES

Se Mantiene

OBSERVACIONES

-

LOCALIZACIÓN

UBICACIÓN

SECTOR S-2 "Escobares I"
Alcobendas (Madrid)

COORDENADAS (1)

X **448372.6046**Y **4487006.137**

CARACTERÍSTICAS

NOMBRE COMÚN

Pino Piñonero

FAMILIA

Pinaceae

ESPECIE

Pinus pinea

DIAMETRO DE TRONCO (2)

25 cm

GRADO DE PROTECCIÓN

D>20cm

EDAD ESTIMADA

15

ESTADO FITOSANITARIO

Bueno

AFECCIONES

Se Mantiene

OBSERVACIONES

-

LOCALIZACIÓN

UBICACIÓN

SECTOR S-2 "Escobares I"
Alcobendas (Madrid)

COORDENADAS (1)

X **448373.5309**Y **4487004.876**

CARACTERÍSTICAS

NOMBRE COMÚN

Pino Piñonero

FAMILIA

Pinaceae

ESPECIE

Pinus pinea

DIAMETRO DE TRONCO (2)

26 cm

GRADO DE PROTECCIÓN

D>20cm

EDAD ESTIMADA

16

ESTADO FITOSANITARIO

Bueno

AFECCIONES

Se Mantiene

OBSERVACIONES

-

LOCALIZACIÓN

UBICACIÓN

SECTOR S-2 "Escobares I"
Alcobendas (Madrid)

COORDENADAS (1)

X **448372.2272**Y **4487001.45**

CARACTERÍSTICAS

NOMBRE COMÚN

Pino Piñonero

FAMILIA

Pinaceae

ESPECIE

Pinus pinea

DIAMETRO DE TRONCO (2)

25 cm

GRADO DE PROTECCIÓN

D>20cm

EDAD ESTIMADA

15

ESTADO FITOSANITARIO

Bueno

AFECCIONES

Se Mantiene

OBSERVACIONES

-

LOCALIZACIÓN

UBICACIÓN

SECTOR S-2 "Escobares I"
Alcobendas (Madrid)

COORDENADAS (1)

X **448370.9757**Y **4486999.683**

CARACTERÍSTICAS

NOMBRE COMÚN

Pino Piñonero

FAMILIA

Pinaceae

ESPECIE

Pinus pinea

DIAMETRO DE TRONCO (2)

25 cm

GRADO DE PROTECCIÓN

D>20cm

EDAD ESTIMADA

15

ESTADO FITOSANITARIO

Bueno

AFECCIONES

Se Mantiene

OBSERVACIONES

-

LOCALIZACIÓN

UBICACIÓN

SECTOR S-2 "Escobares I"
Alcobendas (Madrid)

COORDENADAS (1)

X **448380.5165**Y **4486994.101**

CARACTERÍSTICAS

NOMBRE COMÚN

Pino Piñonero

FAMILIA

Pinaceae

ESPECIE

Pinus pinea

DIAMETRO DE TRONCO (2)

25 cm

GRADO DE PROTECCIÓN

D>20cm

EDAD ESTIMADA

15

ESTADO FITOSANITARIO

Bueno

AFECCIONES

Se Mantiene

OBSERVACIONES

-

LOCALIZACIÓN

UBICACIÓN

SECTOR S-2 "Escobares I"
Alcobendas (Madrid)

COORDENADAS (1)

X **448385.4613**Y **4486995.089**

CARACTERÍSTICAS

NOMBRE COMÚN

Pino Piñonero

FAMILIA

Pinaceae

ESPECIE

Pinus pinea

DIAMETRO DE TRONCO (2)

44 cm

GRADO DE PROTECCIÓN

D>20cm

EDAD ESTIMADA

26

ESTADO FITOSANITARIO

Bueno

AFECCIONES

Se Mantiene

OBSERVACIONES

-

LOCALIZACIÓN

UBICACIÓN

SECTOR S-2 "Escobares I"
Alcobendas (Madrid)

COORDENADAS (1)

X **448389.3009**Y **4486995.612**

CARACTERÍSTICAS

NOMBRE COMÚN

Pino Piñonero

FAMILIA

Pinaceae

ESPECIE

Pinus pinea

DIAMETRO DE TRONCO (2)

46 cm

GRADO DE PROTECCIÓN

D>20cm

EDAD ESTIMADA

28

ESTADO FITOSANITARIO

Bueno

AFECCIONES

Se Mantiene

OBSERVACIONES

-

LOCALIZACIÓN

UBICACIÓN

SECTOR S-2 "Escobares I"
Alcobendas (Madrid)

COORDENADAS (1)

X **448368.7651**Y **4486990.496**

CARACTERÍSTICAS

NOMBRE COMÚN

Pino Piñonero

FAMILIA

Pinaceae

ESPECIE

Pinus pinea

DIAMETRO DE TRONCO (2)

25 cm

GRADO DE PROTECCIÓN

D>20cm

EDAD ESTIMADA

15

ESTADO FITOSANITARIO

Bueno

AFECCIONES

Se Mantiene

OBSERVACIONES

-

LOCALIZACIÓN

UBICACIÓN

SECTOR S-2 "Escobares I"
Alcobendas (Madrid)

COORDENADAS (1)

X **448360.8322**Y **4486995.732**

CARACTERÍSTICAS

NOMBRE COMÚN

Pino Piñonero

FAMILIA

Pinaceae

ESPECIE

Pinus pinea

DIAMETRO DE TRONCO (2)

26 cm

GRADO DE PROTECCIÓN

D>20cm

EDAD ESTIMADA

16

ESTADO FITOSANITARIO

Bueno

AFECCIONES

Se Mantiene

OBSERVACIONES

-

LOCALIZACIÓN

UBICACIÓN

SECTOR S-2 "Escobares I"
Alcobendas (Madrid)

COORDENADAS (1)

X **448358.7589**Y **4486996.717**

CARACTERÍSTICAS

NOMBRE COMÚN

Pino Piñonero

FAMILIA

Pinaceae

ESPECIE

Pinus pinea

DIAMETRO DE TRONCO (2)

21 cm

GRADO DE PROTECCIÓN

D>20cm

EDAD ESTIMADA

12

ESTADO FITOSANITARIO

Bueno

AFECCIONES

Se Mantiene

OBSERVACIONES

-

LOCALIZACIÓN

UBICACIÓN

SECTOR S-2 "Escobares I"
Alcobendas (Madrid)

COORDENADAS (1)

X **448359.6201**Y **4486998.549**

CARACTERÍSTICAS

NOMBRE COMÚN

Pino Piñonero

FAMILIA

Pinaceae

ESPECIE

Pinus pinea

DIAMETRO DE TRONCO (2)

24 cm

GRADO DE PROTECCIÓN

D>20cm

EDAD ESTIMADA

15

ESTADO FITOSANITARIO

Bueno

AFECCIONES

Se Mantiene

OBSERVACIONES

-

LOCALIZACIÓN

UBICACIÓN

SECTOR S-2 "Escobares I"
Alcobendas (Madrid)

COORDENADAS (1)

X **448348.5755**Y **4487002.215**

CARACTERÍSTICAS

NOMBRE COMÚN

Pino Piñonero

FAMILIA

Pinaceae

ESPECIE

Pinus pinea

DIAMETRO DE TRONCO (2)

25 cm

GRADO DE PROTECCIÓN

D>20cm

EDAD ESTIMADA

15

ESTADO FITOSANITARIO

Bueno

AFECCIONES

Se Mantiene

OBSERVACIONES

-

(1) Coordenadas obtenidas mediante GPS
(2) Medido al nivel del suelo, tal como establece el artículo 1 de la Ley de Protección y Fomento del arbolado urbano en la Comunidad de Madrid

LOCALIZACIÓN

UBICACIÓN

SECTOR S-2 "Escobares I"
Alcobendas (Madrid)

COORDENADAS (1)

X **448349.6254**Y **4487000.787**

CARACTERÍSTICAS

NOMBRE COMÚN

Pino Piñonero

FAMILIA

Pinaceae

ESPECIE

Pinus pinea

DIAMETRO DE TRONCO (2)

23 cm

GRADO DE PROTECCIÓN

D>20cm

EDAD ESTIMADA

14

ESTADO FITOSANITARIO

Bueno

AFECCIONES

Se Mantiene

OBSERVACIONES

-

LOCALIZACIÓN

UBICACIÓN

SECTOR S-2 "Escobares I"
Alcobendas (Madrid)

COORDENADAS (1)

X **448348.4483**Y **4486999.162**

CARACTERÍSTICAS

NOMBRE COMÚN

Pino Piñonero

FAMILIA

Pinaceae

ESPECIE

Pinus pinea

DIAMETRO DE TRONCO (2)

9 cm

GRADO DE PROTECCIÓN

NINGUNO

EDAD ESTIMADA

5

ESTADO FITOSANITARIO

Bueno

AFECCIONES

Se Mantiene

OBSERVACIONES

-

LOCALIZACIÓN

UBICACIÓN

SECTOR S-2 "Escobares I"
Alcobendas (Madrid)

COORDENADAS (1)

X **448351.8361**Y **4486990.438**

CARACTERÍSTICAS

NOMBRE COMÚN

Pino Piñonero

FAMILIA

Pinaceae

ESPECIE

Pinus pinea

DIAMETRO DE TRONCO (2)

19 cm

GRADO DE PROTECCIÓN

NINGUNO

EDAD ESTIMADA

11

ESTADO FITOSANITARIO

Bueno

AFECCIONES

Se Mantiene

OBSERVACIONES

-

LOCALIZACIÓN

UBICACIÓN

SECTOR S-2 "Escobares I"
Alcobendas (Madrid)

COORDENADAS (1)

X **448341.7893**Y **4486985.969**

CARACTERÍSTICAS

NOMBRE COMÚN

Pino Piñonero

FAMILIA

Pinaceae

ESPECIE

Pinus pinea

DIAMETRO DE TRONCO (2)

29 cm

GRADO DE PROTECCIÓN

D>20cm

EDAD ESTIMADA

18

ESTADO FITOSANITARIO

Bueno

AFECCIONES

Se Mantiene

OBSERVACIONES

-

LOCALIZACIÓN

UBICACIÓN

SECTOR S-2 "Escobares I"
Alcobendas (Madrid)

COORDENADAS (1)

X **448330.0186**Y **4486982.34**

CARACTERÍSTICAS

NOMBRE COMÚN

Pino Piñonero

FAMILIA

Pinaceae

ESPECIE

Pinus pinea

DIAMETRO DE TRONCO (2)

19 cm

GRADO DE PROTECCIÓN

NINGUNO

EDAD ESTIMADA

11

ESTADO FITOSANITARIO

Bueno

AFECCIONES

Se Mantiene

OBSERVACIONES

-

LOCALIZACIÓN

UBICACIÓN

SECTOR S-2 "Escobares I"
Alcobendas (Madrid)

COORDENADAS (1)

X **448328.0326**Y **4486983.234**

CARACTERÍSTICAS

NOMBRE COMÚN

Pino Piñonero

FAMILIA

Pinaceae

ESPECIE

Pinus pinea

DIAMETRO DE TRONCO (2)

18 cm

GRADO DE PROTECCIÓN

NINGUNO

EDAD ESTIMADA

11

ESTADO FITOSANITARIO

Bueno

AFECCIONES

Se Mantiene

OBSERVACIONES

-

LOCALIZACIÓN

UBICACIÓN

SECTOR S-2 "Escobares I"
Alcobendas (Madrid)

COORDENADAS (1)

X **448325.2664**Y **4486991.633**

CARACTERÍSTICAS

NOMBRE COMÚN

Pino Piñonero

FAMILIA

Pinaceae

ESPECIE

Pinus pinea

DIAMETRO DE TRONCO (2)

13 cm

GRADO DE PROTECCIÓN

NINGUNO

EDAD ESTIMADA

8

ESTADO FITOSANITARIO

Bueno

AFECCIONES

Se Mantiene

OBSERVACIONES

-