

SECTOR S-2 "Escobares I", Alcobendas (Madrid)

LOCALIZACIÓN

UBICACIÓN

SECTOR S-2 "Escobares I"
Alcobendas (Madrid)

COORDENADAS (1)

X **448268.7189**Y **4487379.174**

CARACTERÍSTICAS

NOMBRE COMÚN

Olmo

FAMILIA

Ulmaceae

ESPECIE

Ulmus

DIAMETRO DE TRONCO (2)

31 cm

GRADO DE PROTECCIÓN

D>20cm

EDAD ESTIMADA

15

ESTADO FITOSANITARIO

Bueno

AFECCIONES

Se Mantiene

OBSERVACIONES

-

(1) Coordenadas obtenidas mediante GPS
(2) Medido al nivel del suelo, tal como establece el artículo 1 de la Ley de Protección y Fomento del arbolado urbano en la Comunidad de Madrid

SECTOR S-2 "Escobares I", Alcobendas (Madrid)

LOCALIZACIÓN

UBICACIÓN

SECTOR S-2 "Escobares I"
Alcobendas (Madrid)

COORDENADAS (1)

X **448269.7459**Y **4487382.367**

CARACTERÍSTICAS

NOMBRE COMÚN

Olmo

FAMILIA

Ulmaceae

ESPECIE

Ulmus

DIAMETRO DE TRONCO (2)

13 cm

GRADO DE PROTECCIÓN

NINGUNO

EDAD ESTIMADA

14

ESTADO FITOSANITARIO

Bueno

AFECCIONES

Se Mantiene

OBSERVACIONES

-

(1) Coordenadas obtenidas mediante GPS
(2) Medido al nivel del suelo, tal como establece el artículo 1 de la Ley de Protección y Fomento del arbolado urbano en la Comunidad de Madrid

LOCALIZACIÓN

UBICACIÓN

SECTOR S-2 "Escobares I"
Alcobendas (Madrid)

COORDENADAS (1)

X 448270.5828

Y 4487385.18



CARACTERÍSTICAS

NOMBRE COMÚN

Olmo

FAMILIA

Ulmaceae

ESPECIE

Ulmus

DIAMETRO DE TRONCO (2)

35 cm

GRADO DE PROTECCIÓN

D>20cm

EDAD ESTIMADA

8

ESTADO FITOSANITARIO

Bueno



AFECCIONES

Se Mantiene

OBSERVACIONES

-

SECTOR S-2 "Escobares I", Alcobendas (Madrid)

LOCALIZACIÓN

UBICACIÓN

SECTOR S-2 "Escobares I"
Alcobendas (Madrid)

COORDENADAS (1)

X **448272.72**Y **4487387.749**

CARACTERÍSTICAS

NOMBRE COMÚN

Olmo

FAMILIA

Ulmaceae

ESPECIE

Ulmus

DIAMETRO DE TRONCO (2)

38 cm

GRADO DE PROTECCIÓN

D>20cm

EDAD ESTIMADA

5

ESTADO FITOSANITARIO

Bueno

AFECCIONES

Se Mantiene

OBSERVACIONES

-

(1) Coordenadas obtenidas mediante GPS
(2) Medido al nivel del suelo, tal como establece el artículo 1 de la Ley de Protección y Fomento del arbolado urbano en la Comunidad de Madrid

LOCALIZACIÓN

UBICACIÓN

SECTOR S-2 "Escobares I"
Alcobendas (Madrid)

COORDENADAS (1)

X **448275.0784**Y **4487389.08**

CARACTERÍSTICAS

NOMBRE COMÚN

Olmo

FAMILIA

Ulmaceae

ESPECIE

Ulmus

DIAMETRO DE TRONCO (2)

32 cm

GRADO DE PROTECCIÓN

D>20cm

EDAD ESTIMADA

6

ESTADO FITOSANITARIO

Bueno

AFECCIONES

Se Mantiene

OBSERVACIONES

-

LOCALIZACIÓN

UBICACIÓN

SECTOR S-2 "Escobares I"
Alcobendas (Madrid)

COORDENADAS (1)

X **448275.0784**Y **4487389.08**

CARACTERÍSTICAS

NOMBRE COMÚN

Olmo

FAMILIA

Ulmaceae

ESPECIE

Ulmus

DIAMETRO DE TRONCO (2)

21 cm

GRADO DE PROTECCIÓN

D>20cm

EDAD ESTIMADA

11

ESTADO FITOSANITARIO

Bueno

AFECCIONES

Se Mantiene

OBSERVACIONES

-

SECTOR S-2 "Escobares I", Alcobendas (Madrid)

LOCALIZACIÓN

UBICACIÓN

SECTOR S-2 "Escobares I"
Alcobendas (Madrid)

COORDENADAS (1)

X **448274.0514**Y **4487391.588**

CARACTERÍSTICAS

NOMBRE COMÚN

Olmo

FAMILIA

Ulmaceae

ESPECIE

Ulmus

DIAMETRO DE TRONCO (2)

35 cm

GRADO DE PROTECCIÓN

D>20cm

EDAD ESTIMADA

11

ESTADO FITOSANITARIO

Bueno

AFECCIONES

Se Mantiene

OBSERVACIONES

-

(1) Coordenadas obtenidas mediante GPS
(2) Medido al nivel del suelo, tal como establece el artículo 1 de la Ley de Protección y Fomento del arbolado urbano en la Comunidad de Madrid

LOCALIZACIÓN

UBICACIÓN

SECTOR S-2 "Escobares I"
Alcobendas (Madrid)

COORDENADAS (1)

X **448274.0514**Y **4487391.588**

CARACTERÍSTICAS

NOMBRE COMÚN

Olmo

FAMILIA

Ulmaceae

ESPECIE

Ulmus

DIAMETRO DE TRONCO (2)

31 cm

GRADO DE PROTECCIÓN

D>20cm

EDAD ESTIMADA

12

ESTADO FITOSANITARIO

Bueno

AFECCIONES

Se Mantiene

OBSERVACIONES

-

SECTOR S-2 "Escobares I", Alcobendas (Madrid)

LOCALIZACIÓN

UBICACIÓN

SECTOR S-2 "Escobares I"
Alcobendas (Madrid)

COORDENADAS (1)

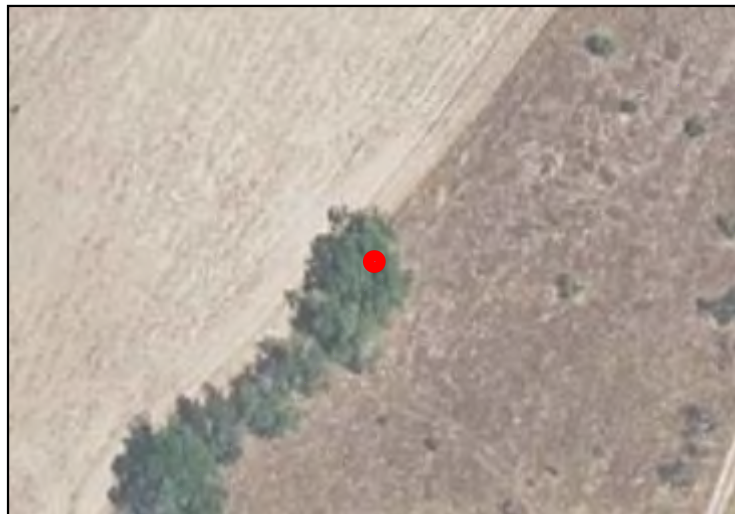
X **448274.0514**Y **4487391.588**

CARACTERÍSTICAS

NOMBRE COMÚN

Olmo

FAMILIA

Ulmaceae

ESPECIE

Ulmus

DIAMETRO DE TRONCO (2)

29 cm

GRADO DE PROTECCIÓN

D>20cm

EDAD ESTIMADA

17

ESTADO FITOSANITARIO

Bueno

AFECCIONES

Se Mantiene

OBSERVACIONES

-

(1) Coordenadas obtenidas mediante GPS
(2) Medido al nivel del suelo, tal como establece el artículo 1 de la Ley de Protección y Fomento del arbolado urbano en la Comunidad de Madrid

SECTOR S-2 "Escobares I", Alcobendas (Madrid)

LOCALIZACIÓN

UBICACIÓN

SECTOR S-2 "Escobares I"
Alcobendas (Madrid)

COORDENADAS (1)

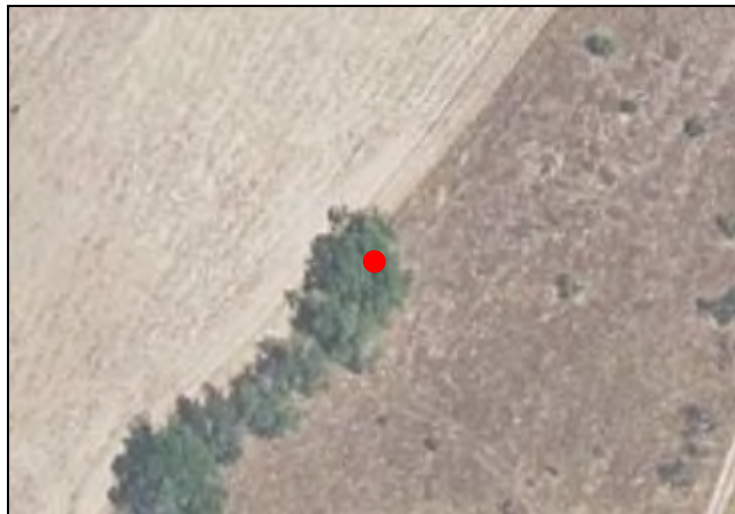
X **448274.0514**Y **4487391.588**

CARACTERÍSTICAS

NOMBRE COMÚN

Olmo

FAMILIA

Ulmaceae

ESPECIE

Ulmus

DIAMETRO DE TRONCO (2)

29 cm

GRADO DE PROTECCIÓN

D>20cm

EDAD ESTIMADA

9

ESTADO FITOSANITARIO

Bueno

AFECCIONES

Se Mantiene

OBSERVACIONES

-

(1) Coordenadas obtenidas mediante GPS
(2) Medido al nivel del suelo, tal como establece el artículo 1 de la Ley de Protección y Fomento del arbolado urbano en la Comunidad de Madrid

LOCALIZACIÓN

UBICACIÓN

SECTOR S-2 "Escobares I"
Alcobendas (Madrid)

COORDENADAS (1)

X **448276.9804**Y **4487392.729**

CARACTERÍSTICAS

NOMBRE COMÚN

Almendro

FAMILIA

Combretaceae

ESPECIE

Terminalia catappa

DIAMETRO DE TRONCO (2)

29 cm

GRADO DE PROTECCIÓN

D>20cm

EDAD ESTIMADA

19

ESTADO FITOSANITARIO

Bueno

AFECCIONES

Se Mantiene

OBSERVACIONES

-

(1) Coordenadas obtenidas mediante GPS
(2) Medido al nivel del suelo, tal como establece el artículo 1 de la Ley de Protección y Fomento del arbolado urbano en la Comunidad de Madrid

SECTOR S-2 "Escobares I", Alcobendas (Madrid)

LOCALIZACIÓN

UBICACIÓN

SECTOR S-2 "Escobares I"
Alcobendas (Madrid)

COORDENADAS (1)

X **448304.0361**Y **4487416.1**

CARACTERÍSTICAS

NOMBRE COMÚN

Almendro

FAMILIA

Combretaceae

ESPECIE

Terminalia catappa

DIAMETRO DE TRONCO (2)

22 cm

GRADO DE PROTECCIÓN

D>20cm

EDAD ESTIMADA

13

ESTADO FITOSANITARIO

Bueno

AFECCIONES

Tala

OBSERVACIONES

-

SECTOR S-2 "Escobares I", Alcobendas (Madrid)

LOCALIZACIÓN

UBICACIÓN

SECTOR S-2 "Escobares I"
Alcobendas (Madrid)

COORDENADAS (1)

X **448306.9201**Y **4487412.879**

CARACTERÍSTICAS

NOMBRE COMÚN

Olmo

FAMILIA

Ulmaceae

ESPECIE

Ulmus

DIAMETRO DE TRONCO (2)

16 cm

GRADO DE PROTECCIÓN

NINGUNO

EDAD ESTIMADA

8

ESTADO FITOSANITARIO

Bueno

AFECCIONES

Tala

OBSERVACIONES

-

(1) Coordenadas obtenidas mediante GPS
(2) Medido al nivel del suelo, tal como establece el artículo 1 de la Ley de Protección y Fomento del arbolado urbano en la Comunidad de Madrid

LOCALIZACIÓN

UBICACIÓN

SECTOR S-2 "Escobares I"
Alcobendas (Madrid)

COORDENADAS (1)

X **448314.215**Y **4487414.914**

CARACTERÍSTICAS

NOMBRE COMÚN

Olmo

FAMILIA

Ulmaceae

ESPECIE

Ulmus

DIAMETRO DE TRONCO (2)

6 cm

GRADO DE PROTECCIÓN

NINGUNO

EDAD ESTIMADA

6

ESTADO FITOSANITARIO

Bueno

AFECCIONES

Tala

OBSERVACIONES

-

LOCALIZACIÓN

UBICACIÓN

SECTOR S-2 "Escobares I"
Alcobendas (Madrid)

COORDENADAS (1)

X **448314.215**Y **4487414.914**

CARACTERÍSTICAS

NOMBRE COMÚN

Olmo

FAMILIA

Ulmaceae

ESPECIE

Ulmus

DIAMETRO DE TRONCO (2)

8 cm

GRADO DE PROTECCIÓN

NINGUNO

EDAD ESTIMADA

14

ESTADO FITOSANITARIO

Bueno

AFECCIONES

Tala

OBSERVACIONES

-

LOCALIZACIÓN

UBICACIÓN

SECTOR S-2 "Escobares I"
Alcobendas (Madrid)

COORDENADAS (1)

X **448314.215**Y **4487414.914**

CARACTERÍSTICAS

NOMBRE COMÚN

Olmo

FAMILIA

Ulmaceae

ESPECIE

Ulmus

DIAMETRO DE TRONCO (2)

8 cm

GRADO DE PROTECCIÓN

NINGUNO

EDAD ESTIMADA

13

ESTADO FITOSANITARIO

Bueno

AFECCIONES

Tala

OBSERVACIONES

-

LOCALIZACIÓN

UBICACIÓN

SECTOR S-2 "Escobares I"
Alcobendas (Madrid)

COORDENADAS (1)

X **448314.215**Y **4487414.914**

CARACTERÍSTICAS

NOMBRE COMÚN

Olmo

FAMILIA

Ulmaceae

ESPECIE

Ulmus

DIAMETRO DE TRONCO (2)

8 cm

GRADO DE PROTECCIÓN

NINGUNO

EDAD ESTIMADA

8

ESTADO FITOSANITARIO

Bueno

AFECCIONES

Tala

OBSERVACIONES

-

LOCALIZACIÓN

UBICACIÓN

SECTOR S-2 "Escobares I"
Alcobendas (Madrid)

COORDENADAS (1)

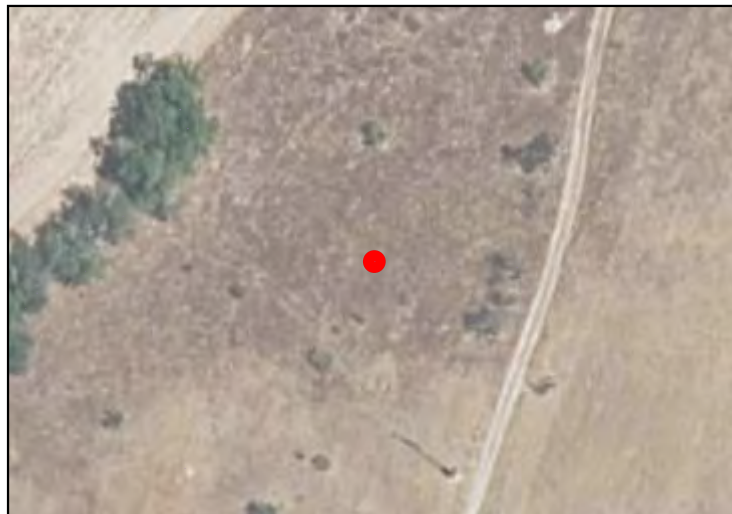
X **448299.8056**Y **4487371.487**

CARACTERÍSTICAS

NOMBRE COMÚN

Olmo

FAMILIA

Ulmaceae

ESPECIE

Ulmus

DIAMETRO DE TRONCO (2)

13 cm

GRADO DE PROTECCIÓN

NINGUNO

EDAD ESTIMADA

17

ESTADO FITOSANITARIO

Bueno

AFECCIONES

Se Mantiene

OBSERVACIONES

-

LOCALIZACIÓN

UBICACIÓN

SECTOR S-2 "Escobares I"
Alcobendas (Madrid)

COORDENADAS (1)

X **448291.6588**Y **4487345.203**

CARACTERÍSTICAS

NOMBRE COMÚN

Olmo

FAMILIA

Ulmaceae

ESPECIE

Ulmus

DIAMETRO DE TRONCO (2)

9 cm

GRADO DE PROTECCIÓN

NINGUNO

EDAD ESTIMADA

5

ESTADO FITOSANITARIO

Bueno

AFECCIONES

Se Mantiene

OBSERVACIONES

-

LOCALIZACIÓN

UBICACIÓN

SECTOR S-2 "Escobares I"
Alcobendas (Madrid)

COORDENADAS (1)

X **448274.7122**Y **4487344.119**

CARACTERÍSTICAS

NOMBRE COMÚN

Almendro

FAMILIA

Combretaceae

ESPECIE

Terminalia catappa

DIAMETRO DE TRONCO (2)

9 cm

GRADO DE PROTECCIÓN

NINGUNO

EDAD ESTIMADA

17

ESTADO FITOSANITARIO

Bueno

AFECCIONES

Se Mantiene

OBSERVACIONES

-

SECTOR S-2 "Escobares I", Alcobendas (Madrid)

LOCALIZACIÓN

UBICACIÓN

SECTOR S-2 "Escobares I"
Alcobendas (Madrid)

COORDENADAS (1)

X **448265.4585**Y **4487334.139**

CARACTERÍSTICAS

NOMBRE COMÚN

Olivo

FAMILIA

Oleaceae

ESPECIE

Olea europaea

DIAMETRO DE TRONCO (2)

15 cm

GRADO DE PROTECCIÓN

NINGUNO

EDAD ESTIMADA

3

ESTADO FITOSANITARIO

Bueno

AFECCIONES

Se Mantiene

OBSERVACIONES

-

(1) Coordenadas obtenidas mediante GPS
(2) Medido al nivel del suelo, tal como establece el artículo 1 de la Ley de Protección y Fomento del arbolado urbano en la Comunidad de Madrid

LOCALIZACIÓN

UBICACIÓN

SECTOR S-2 "Escobares I"
Alcobendas (Madrid)

COORDENADAS (1)

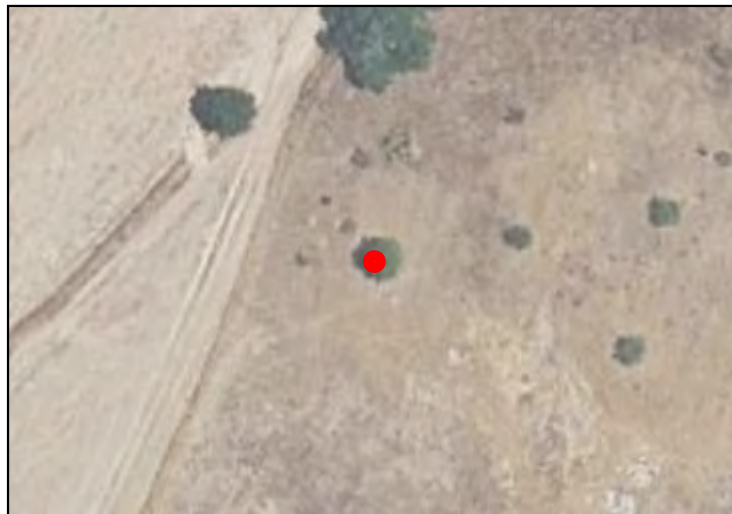
X **448246.5937**Y **4487331.386**

CARACTERÍSTICAS

NOMBRE COMÚN

Almendro

FAMILIA

Combretaceae

ESPECIE

Terminalia catappa

DIAMETRO DE TRONCO (2)

15 cm

GRADO DE PROTECCIÓN

NINGUNO

EDAD ESTIMADA

3

ESTADO FITOSANITARIO

Bueno

AFECCIONES

Se Mantiene

OBSERVACIONES

-

(1) Coordenadas obtenidas mediante GPS
(2) Medido al nivel del suelo, tal como establece el artículo 1 de la Ley de Protección y Fomento del arbolado urbano en la Comunidad de Madrid

LOCALIZACIÓN

UBICACIÓN

SECTOR S-2 "Escobares I"
Alcobendas (Madrid)

COORDENADAS (1)

X **448251.3476**Y **4487329.961**

CARACTERÍSTICAS

NOMBRE COMÚN

Almendro

FAMILIA

Combretaceae

ESPECIE

Terminalia catappa

DIAMETRO DE TRONCO (2)

7 cm

GRADO DE PROTECCIÓN

NINGUNO

EDAD ESTIMADA

19

ESTADO FITOSANITARIO

Bueno

AFECCIONES

Se Mantiene

OBSERVACIONES

-

LOCALIZACIÓN

UBICACIÓN

SECTOR S-2 "Escobares I"
Alcobendas (Madrid)

COORDENADAS (1)

X 448254.9469

Y 4487328.468

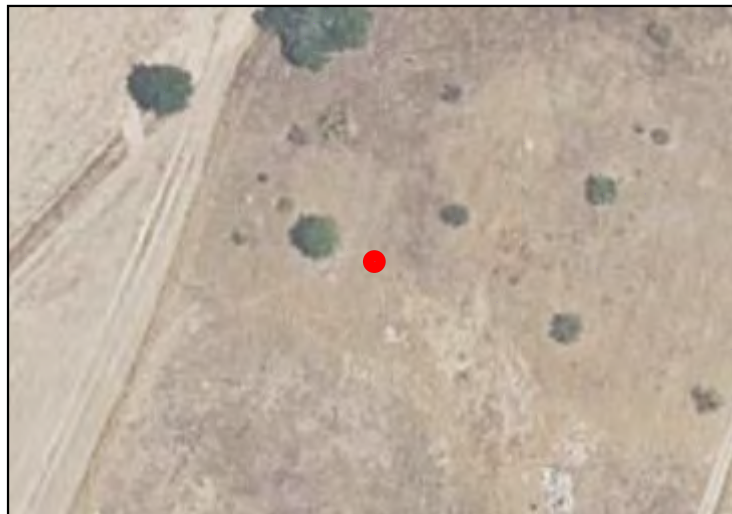

CARACTERÍSTICAS

NOMBRE COMÚN

Almendro

FAMILIA

Combretaceae

ESPECIE

Terminalia catappa

DIAMETRO DE TRONCO (2)

12 cm

GRADO DE PROTECCIÓN

NINGUNO

EDAD ESTIMADA

12

ESTADO FITOSANITARIO

Bueno



AFECCIONES

Se Mantiene

OBSERVACIONES

-

LOCALIZACIÓN

UBICACIÓN

SECTOR S-2 "Escobares I"
Alcobendas (Madrid)

COORDENADAS (1)

X **448259.3612**Y **4487327.247**

CARACTERÍSTICAS

NOMBRE COMÚN

Almendro

FAMILIA

Combretaceae

ESPECIE

Terminalia catappa

DIAMETRO DE TRONCO (2)

19 cm

GRADO DE PROTECCIÓN

NINGUNO

EDAD ESTIMADA

15

ESTADO FITOSANITARIO

Bueno

AFECCIONES

Se Mantiene

OBSERVACIONES

-

SECTOR S-2 "Escobares I", Alcobendas (Madrid)

LOCALIZACIÓN

UBICACIÓN

SECTOR S-2 "Escobares I"
Alcobendas (Madrid)

COORDENADAS (1)

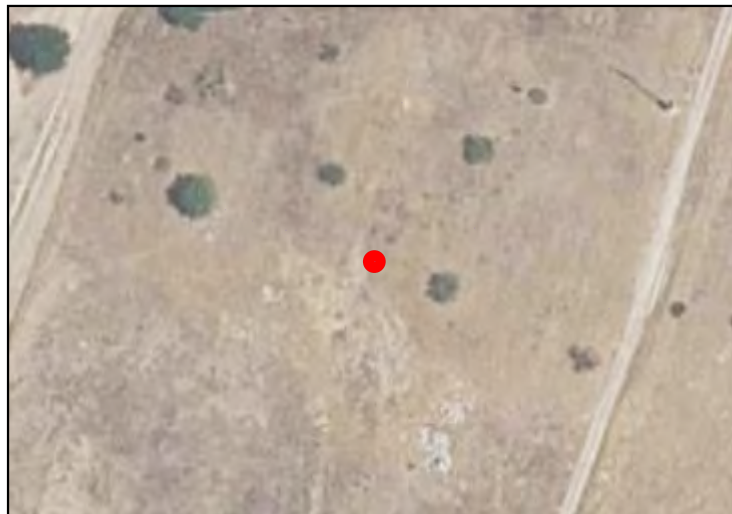
X **448271.1179**Y **4487323.102**

CARACTERÍSTICAS

NOMBRE COMÚN

Almendro

FAMILIA

Combretaceae

ESPECIE

Terminalia catappa

DIAMETRO DE TRONCO (2)

15 cm

GRADO DE PROTECCIÓN

NINGUNO

EDAD ESTIMADA

7

ESTADO FITOSANITARIO

Bueno

AFECCIONES

Se Mantiene

OBSERVACIONES

-

(1) Coordenadas obtenidas mediante GPS
(2) Medido al nivel del suelo, tal como establece el artículo 1 de la Ley de Protección y Fomento del arbolado urbano en la Comunidad de Madrid

LOCALIZACIÓN

UBICACIÓN

SECTOR S-2 "Escobares I"
Alcobendas (Madrid)

COORDENADAS (1)

X **448285.1974**Y **4487337.404**

CARACTERÍSTICAS

NOMBRE COMÚN

Almendro

FAMILIA

Combretaceae

ESPECIE

Terminalia catappa

DIAMETRO DE TRONCO (2)

9 cm

GRADO DE PROTECCIÓN

NINGUNO

EDAD ESTIMADA

5

ESTADO FITOSANITARIO

Bueno

AFECCIONES

Se Mantiene

OBSERVACIONES

-

LOCALIZACIÓN

UBICACIÓN

SECTOR S-2 "Escobares I"
Alcobendas (Madrid)

COORDENADAS (1)

X **448290.733**Y **4487337.429**

CARACTERÍSTICAS

NOMBRE COMÚN

Encina

FAMILIA

Fagaceae

ESPECIE

Quercus ilex

DIAMETRO DE TRONCO (2)

10 cm

GRADO DE PROTECCIÓN

NINGUNO

EDAD ESTIMADA

7

ESTADO FITOSANITARIO

Bueno

AFECCIONES

Se Mantiene

OBSERVACIONES

-

SECTOR S-2 "Escobares I", Alcobendas (Madrid)

LOCALIZACIÓN

UBICACIÓN

SECTOR S-2 "Escobares I"
Alcobendas (Madrid)

COORDENADAS (1)

X **448284.3257**Y **4487327.521**

CARACTERÍSTICAS

NOMBRE COMÚN

Almendro

FAMILIA

Combretaceae

ESPECIE

Terminalia catappa

DIAMETRO DE TRONCO (2)

18 cm

GRADO DE PROTECCIÓN

NINGUNO

EDAD ESTIMADA

7

ESTADO FITOSANITARIO

Bueno

AFECCIONES

Se Mantiene

OBSERVACIONES

-

(1) Coordenadas obtenidas mediante GPS
(2) Medido al nivel del suelo, tal como establece el artículo 1 de la Ley de Protección y Fomento del arbolado urbano en la Comunidad de Madrid

LOCALIZACIÓN

UBICACIÓN

SECTOR S-2 "Escobares I"
Alcobendas (Madrid)

COORDENADAS (1)

X **448279.8297**Y **4487319.565**

CARACTERÍSTICAS

NOMBRE COMÚN

Olmo

FAMILIA

Ulmaceae

ESPECIE

Ulmus

DIAMETRO DE TRONCO (2)

28 cm

GRADO DE PROTECCIÓN

D>20cm

EDAD ESTIMADA

4

ESTADO FITOSANITARIO

Bueno

AFECCIONES

Se Mantiene

OBSERVACIONES

-

LOCALIZACIÓN

UBICACIÓN

SECTOR S-2 "Escobares I"
Alcobendas (Madrid)

COORDENADAS (1)

X **448302.0994**Y **4487316.851**

CARACTERÍSTICAS

NOMBRE COMÚN

Almendro

FAMILIA

Combretaceae

ESPECIE

Terminalia catappa

DIAMETRO DE TRONCO (2)

21 cm

GRADO DE PROTECCIÓN

D>20cm

EDAD ESTIMADA

3

ESTADO FITOSANITARIO

Bueno

AFECCIONES

Se Mantiene

OBSERVACIONES

-

SECTOR S-2 "Escobares I", Alcobendas (Madrid)

LOCALIZACIÓN

UBICACIÓN

SECTOR S-2 "Escobares I"
Alcobendas (Madrid)

COORDENADAS (1)

X **448279.2594**Y **4487223.147**

CARACTERÍSTICAS

NOMBRE COMÚN

Almendro

FAMILIA

Combretaceae

ESPECIE

Terminalia catappa

DIAMETRO DE TRONCO (2)

23 cm

GRADO DE PROTECCIÓN

D>20cm

EDAD ESTIMADA

3

ESTADO FITOSANITARIO

Bueno

AFECCIONES

Se Mantiene

OBSERVACIONES

-

(1) Coordenadas obtenidas mediante GPS
(2) Medido al nivel del suelo, tal como establece el artículo 1 de la Ley de Protección y Fomento del arbolado urbano en la Comunidad de Madrid

SECTOR S-2 "Escobares I", Alcobendas (Madrid)

LOCALIZACIÓN

UBICACIÓN

SECTOR S-2 "Escobares I"
Alcobendas (Madrid)

COORDENADAS (1)

X **448268.81**Y **4487212.299**

CARACTERÍSTICAS

NOMBRE COMÚN

Almendro

FAMILIA

Combretaceae

ESPECIE

Terminalia catappa

DIAMETRO DE TRONCO (2)

39 cm

GRADO DE PROTECCIÓN

D>20cm

EDAD ESTIMADA

2

ESTADO FITOSANITARIO

Bueno

AFECCIONES

Se Mantiene

OBSERVACIONES

-

(1) Coordenadas obtenidas mediante GPS
(2) Medido al nivel del suelo, tal como establece el artículo 1 de la Ley de Protección y Fomento del arbolado urbano en la Comunidad de Madrid

LOCALIZACIÓN

UBICACIÓN

SECTOR S-2 "Escobares I"
Alcobendas (Madrid)

COORDENADAS (1)

X **448266.1104**

Y **4487201.255**



CARACTERÍSTICAS

NOMBRE COMÚN

Almendro

FAMILIA

Combretaceae

ESPECIE

Terminalia catappa

DIAMETRO DE TRONCO (2)

14 cm

GRADO DE PROTECCIÓN

NINGUNO

EDAD ESTIMADA

18

ESTADO FITOSANITARIO

Bueno



AFECCIONES

Se Mantiene

OBSERVACIONES

-

(1) Coordenadas obtenidas mediante GPS
(2) Medido al nivel del suelo, tal como establece el artículo 1 de la Ley de Protección y Fomento del arbolado urbano en la Comunidad de Madrid

LOCALIZACIÓN

UBICACIÓN

SECTOR S-2 "Escobares I"
Alcobendas (Madrid)

COORDENADAS (1)

X **448262.474**Y **4487192.901**

CARACTERÍSTICAS

NOMBRE COMÚN

Almendro

FAMILIA

Combretaceae

ESPECIE

Terminalia catappa

DIAMETRO DE TRONCO (2)

53 cm

GRADO DE PROTECCIÓN

D>20cm

EDAD ESTIMADA

3

ESTADO FITOSANITARIO

Bueno

AFECCIONES

Se Mantiene

OBSERVACIONES

-

(1) Coordenadas obtenidas mediante GPS
(2) Medido al nivel del suelo, tal como establece el artículo 1 de la Ley de Protección y Fomento del arbolado urbano en la Comunidad de Madrid

LOCALIZACIÓN

UBICACIÓN

SECTOR S-2 "Escobares I"
Alcobendas (Madrid)

COORDENADAS (1)

X **448258.7565**Y **4487177.732**

CARACTERÍSTICAS

NOMBRE COMÚN

Almendro

FAMILIA

Combretaceae

ESPECIE

Terminalia catappa

DIAMETRO DE TRONCO (2)

21 cm

GRADO DE PROTECCIÓN

D>20cm

EDAD ESTIMADA

2

ESTADO FITOSANITARIO

Bueno

AFECCIONES

Se Mantiene

OBSERVACIONES

-

SECTOR S-2 "Escobares I", Alcobendas (Madrid)

LOCALIZACIÓN

UBICACIÓN

SECTOR S-2 "Escobares I"
Alcobendas (Madrid)

COORDENADAS (1)

X **448256.8467**Y **4487174.275**

CARACTERÍSTICAS

NOMBRE COMÚN

Olmo

FAMILIA

Ulmaceae

ESPECIE

Ulmus

DIAMETRO DE TRONCO (2)

21 cm

GRADO DE PROTECCIÓN

D>20cm

EDAD ESTIMADA

2

ESTADO FITOSANITARIO

Bueno

AFECCIONES

Se Mantiene

OBSERVACIONES

-

LOCALIZACIÓN

UBICACIÓN

SECTOR S-2 "Escobares I"
Alcobendas (Madrid)

COORDENADAS (1)

X **448255.0648**Y **4487167.638**

CARACTERÍSTICAS

NOMBRE COMÚN

Olmo

FAMILIA

Ulmaceae

ESPECIE

Ulmus

DIAMETRO DE TRONCO (2)

30 cm

GRADO DE PROTECCIÓN

D>20cm

EDAD ESTIMADA

2

ESTADO FITOSANITARIO

Bueno

AFECCIONES

Se Mantiene

OBSERVACIONES

-

LOCALIZACIÓN

UBICACIÓN

SECTOR S-2 "Escobares I"
Alcobendas (Madrid)

COORDENADAS (1)

X **448253.7645**Y **4487162.819**

CARACTERÍSTICAS

NOMBRE COMÚN

Almendro

FAMILIA

Combretaceae

ESPECIE

Terminalia catappa

DIAMETRO DE TRONCO (2)

28 cm

GRADO DE PROTECCIÓN

D>20cm

EDAD ESTIMADA

2

ESTADO FITOSANITARIO

Bueno

AFECCIONES

Se Mantiene

OBSERVACIONES

-

SECTOR S-2 "Escobares I", Alcobendas (Madrid)

LOCALIZACIÓN

UBICACIÓN

SECTOR S-2 "Escobares I"
Alcobendas (Madrid)

COORDENADAS (1)

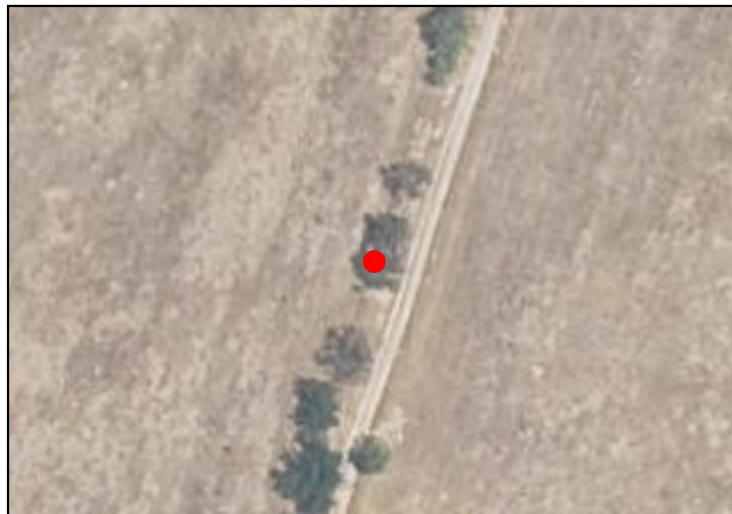
X **448251.7858**Y **4487158.04**

CARACTERÍSTICAS

NOMBRE COMÚN

Olmo

FAMILIA

Ulmaceae

ESPECIE

Ulmus

DIAMETRO DE TRONCO (2)

15 cm

GRADO DE PROTECCIÓN

NINGUNO

EDAD ESTIMADA

5

ESTADO FITOSANITARIO

Bueno

AFECCIONES

Se Mantiene

OBSERVACIONES

-

(1) Coordenadas obtenidas mediante GPS
(2) Medido al nivel del suelo, tal como establece el artículo 1 de la Ley de Protección y Fomento del arbolado urbano en la Comunidad de Madrid

SECTOR S-2 "Escobares I", Alcobendas (Madrid)

LOCALIZACIÓN

UBICACIÓN

SECTOR S-2 "Escobares I"
Alcobendas (Madrid)

COORDENADAS (1)

X **448250.3106**Y **4487153.783**

CARACTERÍSTICAS

NOMBRE COMÚN

Olmo

FAMILIA

Ulmaceae

ESPECIE

Ulmus

DIAMETRO DE TRONCO (2)

11 cm

GRADO DE PROTECCIÓN

NINGUNO

EDAD ESTIMADA

6

ESTADO FITOSANITARIO

Bueno

AFECCIONES

Se Mantiene

OBSERVACIONES

-

(1) Coordenadas obtenidas mediante GPS
(2) Medido al nivel del suelo, tal como establece el artículo 1 de la Ley de Protección y Fomento del arbolado urbano en la Comunidad de Madrid

SECTOR S-2 "Escobares I", Alcobendas (Madrid)

LOCALIZACIÓN

UBICACIÓN

SECTOR S-2 "Escobares I"
Alcobendas (Madrid)

COORDENADAS (1)

X **448248.859**Y **4487149.574**

CARACTERÍSTICAS

NOMBRE COMÚN

Olmo

FAMILIA

Ulmaceae

ESPECIE

Ulmus

DIAMETRO DE TRONCO (2)

12 cm

GRADO DE PROTECCIÓN

NINGUNO

EDAD ESTIMADA

6

ESTADO FITOSANITARIO

Bueno

AFECCIONES

Se Mantiene

OBSERVACIONES

-

(1) Coordenadas obtenidas mediante GPS
(2) Medido al nivel del suelo, tal como establece el artículo 1 de la Ley de Protección y Fomento del arbolado urbano en la Comunidad de Madrid

SECTOR S-2 "Escobares I", Alcobendas (Madrid)

LOCALIZACIÓN

UBICACIÓN

SECTOR S-2 "Escobares I"
Alcobendas (Madrid)

COORDENADAS (1)

X **448244.8451**Y **4487139.112**

CARACTERÍSTICAS

NOMBRE COMÚN

Almendro

FAMILIA

Combretaceae

ESPECIE

Terminalia catappa

DIAMETRO DE TRONCO (2)

22 cm

GRADO DE PROTECCIÓN

D>20cm

EDAD ESTIMADA

8

ESTADO FITOSANITARIO

Bueno

AFECCIONES

Se Mantiene

OBSERVACIONES

-

(1) Coordenadas obtenidas mediante GPS
(2) Medido al nivel del suelo, tal como establece el artículo 1 de la Ley de Protección y Fomento del arbolado urbano en la Comunidad de Madrid

LOCALIZACIÓN

UBICACIÓN

SECTOR S-2 "Escobares I"
Alcobendas (Madrid)

COORDENADAS (1)

X **448243.9141**Y **4487137.271**

CARACTERÍSTICAS

NOMBRE COMÚN

Almendro

FAMILIA

Combretaceae

ESPECIE

Terminalia catappa

DIAMETRO DE TRONCO (2)

23 cm

GRADO DE PROTECCIÓN

D>20cm

EDAD ESTIMADA

4

ESTADO FITOSANITARIO

Bueno

AFECCIONES

Se Mantiene

OBSERVACIONES

-

(1) Coordenadas obtenidas mediante GPS
(2) Medido al nivel del suelo, tal como establece el artículo 1 de la Ley de Protección y Fomento del arbolado urbano en la Comunidad de Madrid

SECTOR S-2 "Escobares I", Alcobendas (Madrid)

LOCALIZACIÓN

UBICACIÓN

SECTOR S-2 "Escobares I"
Alcobendas (Madrid)

COORDENADAS (1)

X **448244.2707**Y **4487135.003**

CARACTERÍSTICAS

NOMBRE COMÚN

Almendro

FAMILIA

Combretaceae

ESPECIE

Terminalia catappa

DIAMETRO DE TRONCO (2)

25 cm

GRADO DE PROTECCIÓN

D>20cm

EDAD ESTIMADA

11

ESTADO FITOSANITARIO

Bueno

AFECCIONES

Se Mantiene

OBSERVACIONES

-

(1) Coordenadas obtenidas mediante GPS
(2) Medido al nivel del suelo, tal como establece el artículo 1 de la Ley de Protección y Fomento del arbolado urbano en la Comunidad de Madrid

LOCALIZACIÓN

UBICACIÓN

SECTOR S-2 "Escobares I"
Alcobendas (Madrid)

COORDENADAS (1)

X **448242.831**Y **4487133.16**

CARACTERÍSTICAS

NOMBRE COMÚN

Almendro

FAMILIA

Combretaceae

ESPECIE

Terminalia catappa

DIAMETRO DE TRONCO (2)

33 cm

GRADO DE PROTECCIÓN

D>20cm

EDAD ESTIMADA

17

ESTADO FITOSANITARIO

Bueno

AFECCIONES

Se Mantiene

OBSERVACIONES

-

(1) Coordenadas obtenidas mediante GPS
(2) Medido al nivel del suelo, tal como establece el artículo 1 de la Ley de Protección y Fomento del arbolado urbano en la Comunidad de Madrid

SECTOR S-2 "Escobares I", Alcobendas (Madrid)

LOCALIZACIÓN

UBICACIÓN

SECTOR S-2 "Escobares I"
Alcobendas (Madrid)

COORDENADAS (1)

X **448251.2789**Y **4487131.026**

CARACTERÍSTICAS

NOMBRE COMÚN

Almendro

FAMILIA

Combretaceae

ESPECIE

Terminalia catappa

DIAMETRO DE TRONCO (2)

17 cm

GRADO DE PROTECCIÓN

NINGUNO

EDAD ESTIMADA

5

ESTADO FITOSANITARIO

Bueno

AFECCIONES

Se Mantiene

OBSERVACIONES

-

(1) Coordenadas obtenidas mediante GPS
(2) Medido al nivel del suelo, tal como establece el artículo 1 de la Ley de Protección y Fomento del arbolado urbano en la Comunidad de Madrid

LOCALIZACIÓN

UBICACIÓN

SECTOR S-2 "Escobares I"
Alcobendas (Madrid)

COORDENADAS (1)

X **448242.9964**Y **4487129.694**

CARACTERÍSTICAS

NOMBRE COMÚN

Almendro

FAMILIA

Combretaceae

ESPECIE

Terminalia catappa

DIAMETRO DE TRONCO (2)

38 cm

GRADO DE PROTECCIÓN

D>20cm

EDAD ESTIMADA

16

ESTADO FITOSANITARIO

Bueno

AFECCIONES

Se Mantiene

OBSERVACIONES

-

SECTOR S-2 "Escobares I", Alcobendas (Madrid)

LOCALIZACIÓN

UBICACIÓN

SECTOR S-2 "Escobares I"
Alcobendas (Madrid)

COORDENADAS (1)

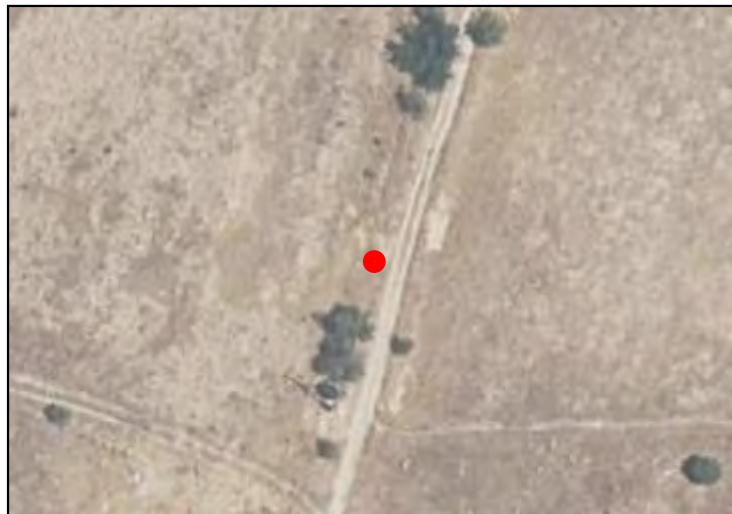
X **448236.4257**Y **4487101.714**

CARACTERÍSTICAS

NOMBRE COMÚN

Almendro

FAMILIA

Combretaceae

ESPECIE

Terminalia catappa

DIAMETRO DE TRONCO (2)

25 cm

GRADO DE PROTECCIÓN

D>20cm

EDAD ESTIMADA

11

ESTADO FITOSANITARIO

Bueno

AFECCIONES

Se Mantiene

OBSERVACIONES

-

(1) Coordenadas obtenidas mediante GPS
(2) Medido al nivel del suelo, tal como establece el artículo 1 de la Ley de Protección y Fomento del arbolado urbano en la Comunidad de Madrid

LOCALIZACIÓN

UBICACIÓN

SECTOR S-2 "Escobares I"
Alcobendas (Madrid)

COORDENADAS (1)

X **448237.4011**Y **4487091.695**

CARACTERÍSTICAS

NOMBRE COMÚN

Olmo

FAMILIA

Ulmaceae

ESPECIE

Ulmus

DIAMETRO DE TRONCO (2)

16 cm

GRADO DE PROTECCIÓN

NINGUNO

EDAD ESTIMADA

18

ESTADO FITOSANITARIO

Bueno

AFECCIONES

Se Mantiene

OBSERVACIONES

-

(1) Coordenadas obtenidas mediante GPS
(2) Medido al nivel del suelo, tal como establece el artículo 1 de la Ley de Protección y Fomento del arbolado urbano en la Comunidad de Madrid

SECTOR S-2 "Escobares I", Alcobendas (Madrid)

LOCALIZACIÓN

UBICACIÓN

SECTOR S-2 "Escobares I"
Alcobendas (Madrid)

COORDENADAS (1)

X **448233.7798**Y **4487091.739**

CARACTERÍSTICAS

NOMBRE COMÚN

Almendro

FAMILIA

Combretaceae

ESPECIE

Terminalia catappa

DIAMETRO DE TRONCO (2)

13 cm

GRADO DE PROTECCIÓN

NINGUNO

EDAD ESTIMADA

16

ESTADO FITOSANITARIO

Bueno

AFECCIONES

Se Mantiene

OBSERVACIONES

-

(1) Coordenadas obtenidas mediante GPS
(2) Medido al nivel del suelo, tal como establece el artículo 1 de la Ley de Protección y Fomento del arbolado urbano en la Comunidad de Madrid

SECTOR S-2 "Escobares I", Alcobendas (Madrid)

LOCALIZACIÓN

UBICACIÓN

SECTOR S-2 "Escobares I"
Alcobendas (Madrid)

COORDENADAS (1)

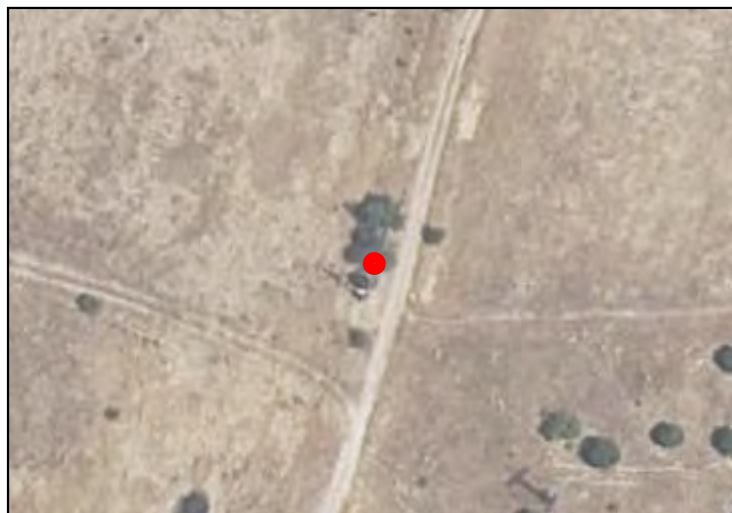
X **448232.2246**Y **4487086.865**

CARACTERÍSTICAS

NOMBRE COMÚN

Almendro

FAMILIA

Combretaceae

ESPECIE

Terminalia catappa

DIAMETRO DE TRONCO (2)

27 cm

GRADO DE PROTECCIÓN

D>20cm

EDAD ESTIMADA

14

ESTADO FITOSANITARIO

Bueno

AFECCIONES

Se Mantiene

OBSERVACIONES

-

(1) Coordenadas obtenidas mediante GPS
(2) Medido al nivel del suelo, tal como establece el artículo 1 de la Ley de Protección y Fomento del arbolado urbano en la Comunidad de Madrid

SECTOR S-2 "Escobares I", Alcobendas (Madrid)

LOCALIZACIÓN

UBICACIÓN

SECTOR S-2 "Escobares I"
Alcobendas (Madrid)

COORDENADAS (1)

X **448231.029**Y **4487079.643**

CARACTERÍSTICAS

NOMBRE COMÚN

Almendro

FAMILIA

Combretaceae

ESPECIE

Terminalia catappa

DIAMETRO DE TRONCO (2)

26 cm

GRADO DE PROTECCIÓN

D>20cm

EDAD ESTIMADA

14

ESTADO FITOSANITARIO

Bueno

AFECCIONES

Se Mantiene

OBSERVACIONES

-

(1) Coordenadas obtenidas mediante GPS
(2) Medido al nivel del suelo, tal como establece el artículo 1 de la Ley de Protección y Fomento del arbolado urbano en la Comunidad de Madrid

SECTOR S-2 "Escobares I", Alcobendas (Madrid)

LOCALIZACIÓN

UBICACIÓN

SECTOR S-2 "Escobares I"
Alcobendas (Madrid)

COORDENADAS (1)

X **448195.3682**Y **4487080.807**

CARACTERÍSTICAS

NOMBRE COMÚN

Almendro

FAMILIA

Combretaceae

ESPECIE

Terminalia catappa

DIAMETRO DE TRONCO (2)

16 cm

GRADO DE PROTECCIÓN

NINGUNO

EDAD ESTIMADA

3

ESTADO FITOSANITARIO

Bueno

AFECCIONES

Se Mantiene

OBSERVACIONES

-

(1) Coordenadas obtenidas mediante GPS
(2) Medido al nivel del suelo, tal como establece el artículo 1 de la Ley de Protección y Fomento del arbolado urbano en la Comunidad de Madrid

LOCALIZACIÓN

UBICACIÓN

SECTOR S-2 "Escobares I"
Alcobendas (Madrid)

COORDENADAS (1)

X **448180.5298**Y **4487112.579**

CARACTERÍSTICAS

NOMBRE COMÚN

Almendro

FAMILIA

Combretaceae

ESPECIE

Terminalia catappa

DIAMETRO DE TRONCO (2)

33 cm

GRADO DE PROTECCIÓN

D>20cm

EDAD ESTIMADA

4

ESTADO FITOSANITARIO

Bueno

AFECCIONES

Se Mantiene

OBSERVACIONES

-

(1) Coordenadas obtenidas mediante GPS
(2) Medido al nivel del suelo, tal como establece el artículo 1 de la Ley de Protección y Fomento del arbolado urbano en la Comunidad de Madrid

SECTOR S-2 "Escobares I", Alcobendas (Madrid)

LOCALIZACIÓN

UBICACIÓN

SECTOR S-2 "Escobares I"
Alcobendas (Madrid)

COORDENADAS (1)

X **448194.1538**Y **4487118.135**

CARACTERÍSTICAS

NOMBRE COMÚN

Almendro

FAMILIA

Combretaceae

ESPECIE

Terminalia catappa

DIAMETRO DE TRONCO (2)

10 cm

GRADO DE PROTECCIÓN

NINGUNO

EDAD ESTIMADA

4

ESTADO FITOSANITARIO

Bueno

AFECCIONES

Se Mantiene

OBSERVACIONES

-

(1) Coordenadas obtenidas mediante GPS
(2) Medido al nivel del suelo, tal como establece el artículo 1 de la Ley de Protección y Fomento del arbolado urbano en la Comunidad de Madrid

LOCALIZACIÓN

UBICACIÓN

SECTOR S-2 "Escobares I"
Alcobendas (Madrid)

COORDENADAS (1)

X **448178.0571**Y **4487122.428**

CARACTERÍSTICAS

NOMBRE COMÚN

Almendro

FAMILIA

Combretaceae

ESPECIE

Terminalia catappa

DIAMETRO DE TRONCO (2)

23 cm

GRADO DE PROTECCIÓN

D>20cm

EDAD ESTIMADA

4

ESTADO FITOSANITARIO

Bueno

AFECCIONES

Se Mantiene

OBSERVACIONES

-

LOCALIZACIÓN

UBICACIÓN

SECTOR S-2 "Escobares I"
Alcobendas (Madrid)

COORDENADAS (1)

X **448178.0571**Y **4487122.428**

CARACTERÍSTICAS

NOMBRE COMÚN

Almendro

FAMILIA

Combretaceae

ESPECIE

Terminalia catappa

DIAMETRO DE TRONCO (2)

15 cm

GRADO DE PROTECCIÓN

NINGUNO

EDAD ESTIMADA

9

ESTADO FITOSANITARIO

Bueno

AFECCIONES

Se Mantiene

OBSERVACIONES

-

LOCALIZACIÓN

UBICACIÓN

SECTOR S-2 "Escobares I"
Alcobendas (Madrid)

COORDENADAS (1)

X **448185.5007**Y **4487126.116**

CARACTERÍSTICAS

NOMBRE COMÚN

Olmo

FAMILIA

Ulmaceae

ESPECIE

Ulmus

DIAMETRO DE TRONCO (2)

13 cm

GRADO DE PROTECCIÓN

NINGUNO

EDAD ESTIMADA

11

ESTADO FITOSANITARIO

Bueno

AFECCIONES

Se Mantiene

OBSERVACIONES

-

LOCALIZACIÓN

UBICACIÓN

SECTOR S-2 "Escobares I"
Alcobendas (Madrid)

COORDENADAS (1)

X **448185.5007**Y **4487126.116**

CARACTERÍSTICAS

NOMBRE COMÚN

Olmo

FAMILIA

Ulmaceae

ESPECIE

Ulmus

DIAMETRO DE TRONCO (2)

18 cm

GRADO DE PROTECCIÓN

NINGUNO

EDAD ESTIMADA

8

ESTADO FITOSANITARIO

Bueno

AFECCIONES

Se Mantiene

OBSERVACIONES

-

LOCALIZACIÓN

UBICACIÓN

SECTOR S-2 "Escobares I"
Alcobendas (Madrid)

COORDENADAS (1)

X **448191.7575**Y **4487146.087**

CARACTERÍSTICAS

NOMBRE COMÚN

Olmo

FAMILIA

Ulmaceae

ESPECIE

Ulmus

DIAMETRO DE TRONCO (2)

34 cm

GRADO DE PROTECCIÓN

D>20cm

EDAD ESTIMADA

7

ESTADO FITOSANITARIO

Bueno

AFECCIONES

Se Mantiene

OBSERVACIONES

-

(1) Coordenadas obtenidas mediante GPS
(2) Medido al nivel del suelo, tal como establece el artículo 1 de la Ley de Protección y Fomento del arbolado urbano en la Comunidad de Madrid

LOCALIZACIÓN

UBICACIÓN

SECTOR S-2 "Escobares I"
Alcobendas (Madrid)

COORDENADAS (1)

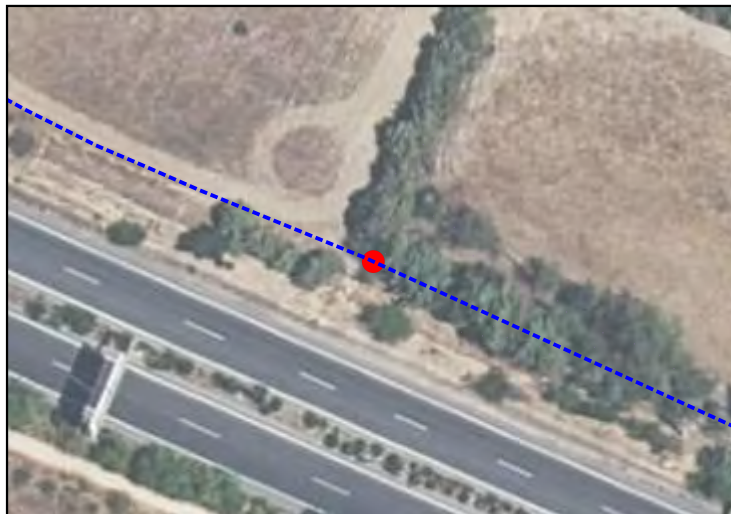
X **448014.4971**Y **4486859.062**

CARACTERÍSTICAS

NOMBRE COMÚN

Arizónica

FAMILIA

Cupressaceae

ESPECIE

Cupressus arizonica

DIAMETRO DE TRONCO (2)

12 cm

GRADO DE PROTECCIÓN

NINGUNO

EDAD ESTIMADA

7

ESTADO FITOSANITARIO

Bueno

AFECCIONES

Se Mantiene

OBSERVACIONES

-

SECTOR S-2 "Escobares I", Alcobendas (Madrid)

LOCALIZACIÓN

UBICACIÓN

SECTOR S-2 "Escobares I"
Alcobendas (Madrid)

COORDENADAS (1)

X **448016.0299**Y **4486860.103**

CARACTERÍSTICAS

NOMBRE COMÚN

Arizónica

FAMILIA

Cupressaceae

ESPECIE

Cupressus arizonica

DIAMETRO DE TRONCO (2)

13 cm

GRADO DE PROTECCIÓN

NINGUNO

EDAD ESTIMADA

8

ESTADO FITOSANITARIO

Bueno

AFECCIONES

Se Mantiene

OBSERVACIONES

-

(1) Coordenadas obtenidas mediante GPS
(2) Medido al nivel del suelo, tal como establece el artículo 1 de la Ley de Protección y Fomento del arbolado urbano en la Comunidad de Madrid

LOCALIZACIÓN

UBICACIÓN

SECTOR S-2 "Escobares I"
Alcobendas (Madrid)

COORDENADAS (1)

X **448013.9013**Y **4486861.176**

CARACTERÍSTICAS

NOMBRE COMÚN

Arizónica

FAMILIA

Cupressaceae

ESPECIE

Cupressus arizonica

DIAMETRO DE TRONCO (2)

11 cm

GRADO DE PROTECCIÓN

NINGUNO

EDAD ESTIMADA

6

ESTADO FITOSANITARIO

Bueno

AFECCIONES

Se Mantiene

OBSERVACIONES

-

(1) Coordenadas obtenidas mediante GPS
(2) Medido al nivel del suelo, tal como establece el artículo 1 de la Ley de Protección y Fomento del arbolado urbano en la Comunidad de Madrid

LOCALIZACIÓN

UBICACIÓN

SECTOR S-2 "Escobares I"
Alcobendas (Madrid)

COORDENADAS (1)

X **448016.8998**Y **4486862.049**

CARACTERÍSTICAS

NOMBRE COMÚN

Arizónica

FAMILIA

Cupressaceae

ESPECIE

Cupressus arizonica

DIAMETRO DE TRONCO (2)

22 cm

GRADO DE PROTECCIÓN

D>20cm

EDAD ESTIMADA

13

ESTADO FITOSANITARIO

Bueno

AFECCIONES

Se Mantiene

OBSERVACIONES

-

(1) Coordenadas obtenidas mediante GPS
(2) Medido al nivel del suelo, tal como establece el artículo 1 de la Ley de Protección y Fomento del arbolado urbano en la Comunidad de Madrid

LOCALIZACIÓN

UBICACIÓN

SECTOR S-2 "Escobares I"
Alcobendas (Madrid)

COORDENADAS (1)

X **448013.3007**Y **4486863.485**

CARACTERÍSTICAS

NOMBRE COMÚN

Arizónica

FAMILIA

Cupressaceae

ESPECIE

Cupressus arizonica

DIAMETRO DE TRONCO (2)

21 cm

GRADO DE PROTECCIÓN

D>20cm

EDAD ESTIMADA

12

ESTADO FITOSANITARIO

Bueno

AFECCIONES

Se Mantiene

OBSERVACIONES

-

(1) Coordenadas obtenidas mediante GPS
(2) Medido al nivel del suelo, tal como establece el artículo 1 de la Ley de Protección y Fomento del arbolado urbano en la Comunidad de Madrid

LOCALIZACIÓN

UBICACIÓN

SECTOR S-2 "Escobares I"
Alcobendas (Madrid)

COORDENADAS (1)

X **448015.7084**Y **4486863.391**

CARACTERÍSTICAS

NOMBRE COMÚN

Arizónica

FAMILIA

Cupressaceae

ESPECIE

Cupressus arizonica

DIAMETRO DE TRONCO (2)

17 cm

GRADO DE PROTECCIÓN

NINGUNO

EDAD ESTIMADA

10

ESTADO FITOSANITARIO

Bueno

AFECCIONES

Se Mantiene

OBSERVACIONES

-

LOCALIZACIÓN

UBICACIÓN

SECTOR S-2 "Escobares I"
Alcobendas (Madrid)

COORDENADAS (1)

X **448014.2936**Y **4486865.241**

CARACTERÍSTICAS

NOMBRE COMÚN

Arizónica

FAMILIA

Cupressaceae

ESPECIE

Cupressus arizonica

DIAMETRO DE TRONCO (2)

24 cm

GRADO DE PROTECCIÓN

D>20cm

EDAD ESTIMADA

15

ESTADO FITOSANITARIO

Bueno

AFECCIONES

Se Mantiene

OBSERVACIONES

-

LOCALIZACIÓN

UBICACIÓN

SECTOR S-2 "Escobares I"
Alcobendas (Madrid)

COORDENADAS (1)

X **448016.3592**Y **4486864.899**

CARACTERÍSTICAS

NOMBRE COMÚN

Arizónica

FAMILIA

Cupressaceae

ESPECIE

Cupressus arizonica

DIAMETRO DE TRONCO (2)

21 cm

GRADO DE PROTECCIÓN

D>20cm

EDAD ESTIMADA

13

ESTADO FITOSANITARIO

Bueno

AFECCIONES

Se Mantiene

OBSERVACIONES

-

(1) Coordenadas obtenidas mediante GPS
(2) Medido al nivel del suelo, tal como establece el artículo 1 de la Ley de Protección y Fomento del arbolado urbano en la Comunidad de Madrid

LOCALIZACIÓN

UBICACIÓN

SECTOR S-2 "Escobares I"
Alcobendas (Madrid)

COORDENADAS (1)

X **448016.4669**Y **4486866.627**

CARACTERÍSTICAS

NOMBRE COMÚN

Arizónica

FAMILIA

Cupressaceae

ESPECIE

Cupressus arizonica

DIAMETRO DE TRONCO (2)

15 cm

GRADO DE PROTECCIÓN

NINGUNO

EDAD ESTIMADA

9

ESTADO FITOSANITARIO

Bueno

AFECCIONES

Se Mantiene

OBSERVACIONES

-

LOCALIZACIÓN

UBICACIÓN

SECTOR S-2 "Escobares I"
Alcobendas (Madrid)

COORDENADAS (1)

X **448018.0159**Y **4486867.921**

CARACTERÍSTICAS

NOMBRE COMÚN

Arizónica

FAMILIA

Cupressaceae

ESPECIE

Cupressus arizonica

DIAMETRO DE TRONCO (2)

12 cm

GRADO DE PROTECCIÓN

NINGUNO

EDAD ESTIMADA

7

ESTADO FITOSANITARIO

Bueno

AFECCIONES

Se Mantiene

OBSERVACIONES

-

(1) Coordenadas obtenidas mediante GPS
(2) Medido al nivel del suelo, tal como establece el artículo 1 de la Ley de Protección y Fomento del arbolado urbano en la Comunidad de Madrid

LOCALIZACIÓN

UBICACIÓN

SECTOR S-2 "Escobares I"
Alcobendas (Madrid)

COORDENADAS (1)

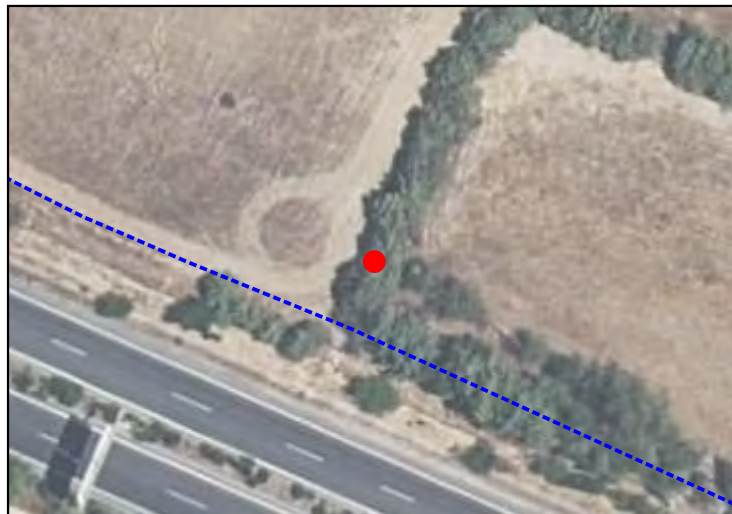
X **448016.3513**Y **4486868.51**

CARACTERÍSTICAS

NOMBRE COMÚN

Arizónica

FAMILIA

Cupressaceae

ESPECIE

Cupressus arizonica

DIAMETRO DE TRONCO (2)

13 cm

GRADO DE PROTECCIÓN

NINGUNO

EDAD ESTIMADA

8

ESTADO FITOSANITARIO

Bueno

AFECCIONES

Se Mantiene

OBSERVACIONES

-

(1) Coordenadas obtenidas mediante GPS
(2) Medido al nivel del suelo, tal como establece el artículo 1 de la Ley de Protección y Fomento del arbolado urbano en la Comunidad de Madrid

LOCALIZACIÓN

UBICACIÓN

SECTOR S-2 "Escobares I"
Alcobendas (Madrid)

COORDENADAS (1)

X **448018.8024**Y **4486869.588**

CARACTERÍSTICAS

NOMBRE COMÚN

Arizónica

FAMILIA

Cupressaceae

ESPECIE

Cupressus arizonica

DIAMETRO DE TRONCO (2)

16 cm

GRADO DE PROTECCIÓN

NINGUNO

EDAD ESTIMADA

10

ESTADO FITOSANITARIO

Bueno

AFECCIONES

Se Mantiene

OBSERVACIONES

-

LOCALIZACIÓN

UBICACIÓN

SECTOR S-2 "Escobares I"
Alcobendas (Madrid)

COORDENADAS (1)

X **448017.4036**Y **4486870.697**

CARACTERÍSTICAS

NOMBRE COMÚN

Arizónica

FAMILIA

Cupressaceae

ESPECIE

Cupressus arizonica

DIAMETRO DE TRONCO (2)

17 cm

GRADO DE PROTECCIÓN

NINGUNO

EDAD ESTIMADA

10

ESTADO FITOSANITARIO

Bueno

AFECCIONES

Se Mantiene

OBSERVACIONES

-

LOCALIZACIÓN

UBICACIÓN

SECTOR S-2 "Escobares I"
Alcobendas (Madrid)

COORDENADAS (1)

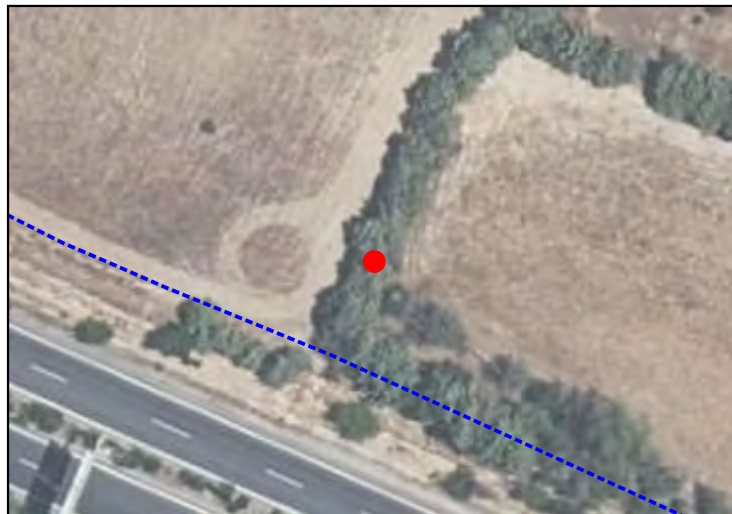
X **448019.0336**Y **4486871.967**

CARACTERÍSTICAS

NOMBRE COMÚN

Arizónica

FAMILIA

Cupressaceae

ESPECIE

Cupressus arizonica

DIAMETRO DE TRONCO (2)

19 cm

GRADO DE PROTECCIÓN

NINGUNO

EDAD ESTIMADA

11

ESTADO FITOSANITARIO

Bueno

AFECCIONES

Se Mantiene

OBSERVACIONES

-

(1) Coordenadas obtenidas mediante GPS
(2) Medido al nivel del suelo, tal como establece el artículo 1 de la Ley de Protección y Fomento del arbolado urbano en la Comunidad de Madrid

LOCALIZACIÓN

UBICACIÓN

SECTOR S-2 "Escobares I"
Alcobendas (Madrid)

COORDENADAS (1)

X **448017.3574**Y **4486872.66**

CARACTERÍSTICAS

NOMBRE COMÚN

Arizónica

FAMILIA

Cupressaceae

ESPECIE

Cupressus arizonica

DIAMETRO DE TRONCO (2)

22 cm

GRADO DE PROTECCIÓN

D>20cm

EDAD ESTIMADA

13

ESTADO FITOSANITARIO

Bueno

AFECCIONES

Se Mantiene

OBSERVACIONES

-

LOCALIZACIÓN

UBICACIÓN

SECTOR S-2 "Escobares I"
Alcobendas (Madrid)

COORDENADAS (1)

X **448017.1634**Y **4486874.31**

CARACTERÍSTICAS

NOMBRE COMÚN

Arizónica

FAMILIA

Cupressaceae

ESPECIE

Cupressus arizonica

DIAMETRO DE TRONCO (2)

22 cm

GRADO DE PROTECCIÓN

D>20cm

EDAD ESTIMADA

13

ESTADO FITOSANITARIO

Bueno

AFECCIONES

Se Mantiene

OBSERVACIONES

-

LOCALIZACIÓN

UBICACIÓN

SECTOR S-2 "Escobares I"
Alcobendas (Madrid)

COORDENADAS (1)

X **448019.131**Y **4486874.161**

CARACTERÍSTICAS

NOMBRE COMÚN

Arizónica

FAMILIA

Cupressaceae

ESPECIE

Cupressus arizonica

DIAMETRO DE TRONCO (2)

23 cm

GRADO DE PROTECCIÓN

D>20cm

EDAD ESTIMADA

14

ESTADO FITOSANITARIO

Bueno

AFECCIONES

Se Mantiene

OBSERVACIONES

-

(1) Coordenadas obtenidas mediante GPS
(2) Medido al nivel del suelo, tal como establece el artículo 1 de la Ley de Protección y Fomento del arbolado urbano en la Comunidad de Madrid

SECTOR S-2 "Escobares I", Alcobendas (Madrid)

LOCALIZACIÓN

UBICACIÓN

SECTOR S-2 "Escobares I"
Alcobendas (Madrid)

COORDENADAS (1)

X **448021.0428**Y **4486874.532**

CARACTERÍSTICAS

NOMBRE COMÚN

Arizónica

FAMILIA

Cupressaceae

ESPECIE

Cupressus arizonica

DIAMETRO DE TRONCO (2)

12 cm

GRADO DE PROTECCIÓN

NINGUNO

EDAD ESTIMADA

7

ESTADO FITOSANITARIO

Bueno

AFECCIONES

Se Mantiene

OBSERVACIONES

-

(1) Coordenadas obtenidas mediante GPS
(2) Medido al nivel del suelo, tal como establece el artículo 1 de la Ley de Protección y Fomento del arbolado urbano en la Comunidad de Madrid

LOCALIZACIÓN

UBICACIÓN

SECTOR S-2 "Escobares I"
Alcobendas (Madrid)

COORDENADAS (1)

X **448019.6136**Y **4486876.313**

CARACTERÍSTICAS

NOMBRE COMÚN

Arizónica

FAMILIA

Cupressaceae

ESPECIE

Cupressus arizonica

DIAMETRO DE TRONCO (2)

12 cm

GRADO DE PROTECCIÓN

NINGUNO

EDAD ESTIMADA

7

ESTADO FITOSANITARIO

Bueno

AFECCIONES

Se Mantiene

OBSERVACIONES

-

(1) Coordenadas obtenidas mediante GPS
(2) Medido al nivel del suelo, tal como establece el artículo 1 de la Ley de Protección y Fomento del arbolado urbano en la Comunidad de Madrid

LOCALIZACIÓN

UBICACIÓN

SECTOR S-2 "Escobares I"
Alcobendas (Madrid)

COORDENADAS (1)

X **448022.3978**Y **4486876.257**

CARACTERÍSTICAS

NOMBRE COMÚN

Arizónica

FAMILIA

Cupressaceae

ESPECIE

Cupressus arizonica

DIAMETRO DE TRONCO (2)

18 cm

GRADO DE PROTECCIÓN

NINGUNO

EDAD ESTIMADA

11

ESTADO FITOSANITARIO

Bueno

AFECCIONES

Se Mantiene

OBSERVACIONES

-

(1) Coordenadas obtenidas mediante GPS
(2) Medido al nivel del suelo, tal como establece el artículo 1 de la Ley de Protección y Fomento del arbolado urbano en la Comunidad de Madrid

LOCALIZACIÓN

UBICACIÓN

SECTOR S-2 "Escobares I"
Alcobendas (Madrid)

COORDENADAS (1)

X **448022.0823**Y **4486877.778**

CARACTERÍSTICAS

NOMBRE COMÚN

Arizónica

FAMILIA

Cupressaceae

ESPECIE

Cupressus arizonica

DIAMETRO DE TRONCO (2)

19 cm

GRADO DE PROTECCIÓN

NINGUNO

EDAD ESTIMADA

11

ESTADO FITOSANITARIO

Bueno

AFECCIONES

Se Mantiene

OBSERVACIONES

-

(1) Coordenadas obtenidas mediante GPS
(2) Medido al nivel del suelo, tal como establece el artículo 1 de la Ley de Protección y Fomento del arbolado urbano en la Comunidad de Madrid

SECTOR S-2 "Escobares I", Alcobendas (Madrid)

LOCALIZACIÓN

UBICACIÓN

SECTOR S-2 "Escobares I"
Alcobendas (Madrid)

COORDENADAS (1)

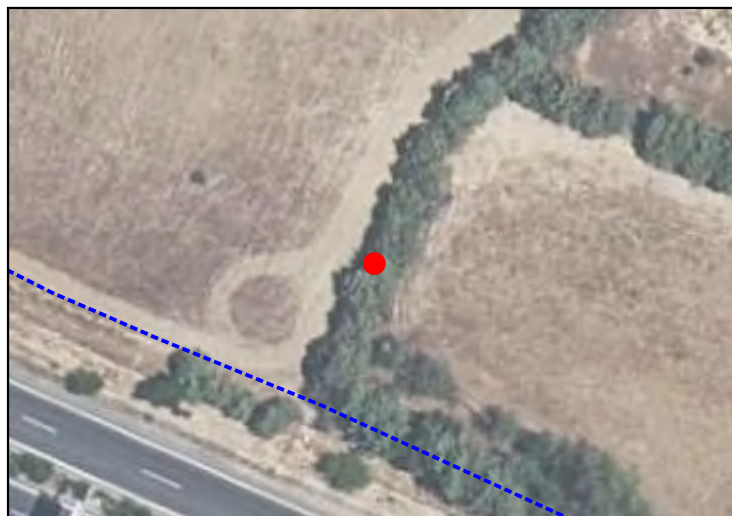
X **448020.2818**Y **4486878.372**

CARACTERÍSTICAS

NOMBRE COMÚN

Arizónica

FAMILIA

Cupressaceae

ESPECIE

Cupressus arizonica

DIAMETRO DE TRONCO (2)

20 cm

GRADO DE PROTECCIÓN

D>20cm

EDAD ESTIMADA

12

ESTADO FITOSANITARIO

Bueno

AFECCIONES

Se Mantiene

OBSERVACIONES

-

(1) Coordenadas obtenidas mediante GPS
(2) Medido al nivel del suelo, tal como establece el artículo 1 de la Ley de Protección y Fomento del arbolado urbano en la Comunidad de Madrid

LOCALIZACIÓN

UBICACIÓN

SECTOR S-2 "Escobares I"
Alcobendas (Madrid)

COORDENADAS (1)

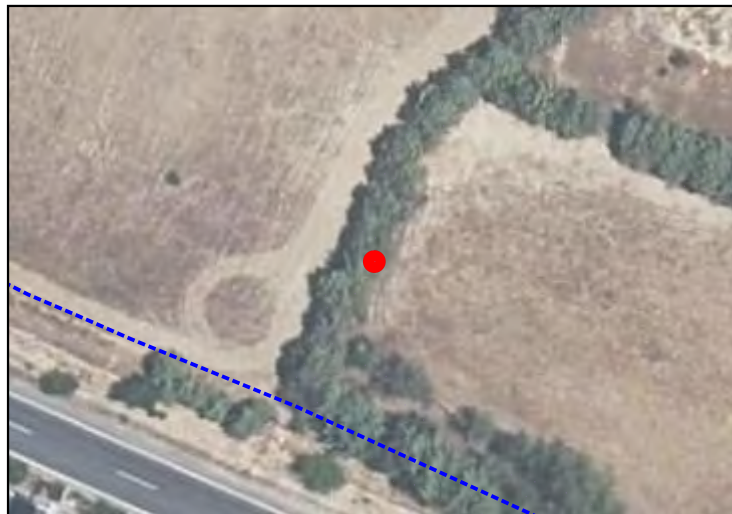
X **448023.6415**Y **4486878.78**

CARACTERÍSTICAS

NOMBRE COMÚN

Arizónica

FAMILIA

Cupressaceae

ESPECIE

Cupressus arizonica

DIAMETRO DE TRONCO (2)

20 cm

GRADO DE PROTECCIÓN

D>20cm

EDAD ESTIMADA

12

ESTADO FITOSANITARIO

Bueno

AFECCIONES

Se Mantiene

OBSERVACIONES

-

(1) Coordenadas obtenidas mediante GPS
(2) Medido al nivel del suelo, tal como establece el artículo 1 de la Ley de Protección y Fomento del arbolado urbano en la Comunidad de Madrid

LOCALIZACIÓN

UBICACIÓN

SECTOR S-2 "Escobares I"
Alcobendas (Madrid)

COORDENADAS (1)

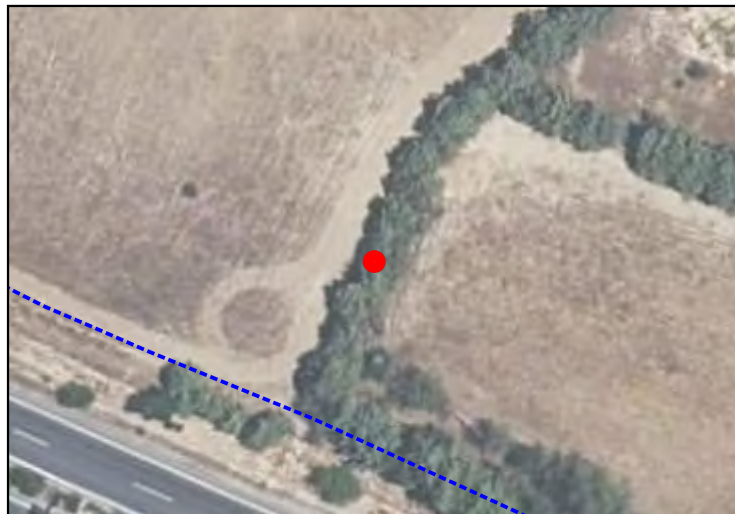
X **448021.4454**Y **4486880.373**

CARACTERÍSTICAS

NOMBRE COMÚN

Arizónica

FAMILIA

Cupressaceae

ESPECIE

Cupressus arizonica

DIAMETRO DE TRONCO (2)

21 cm

GRADO DE PROTECCIÓN

D>20cm

EDAD ESTIMADA

13

ESTADO FITOSANITARIO

Bueno

AFECCIONES

Se Mantiene

OBSERVACIONES

-

SECTOR S-2 "Escobares I", Alcobendas (Madrid)

LOCALIZACIÓN

UBICACIÓN

SECTOR S-2 "Escobares I"
Alcobendas (Madrid)

COORDENADAS (1)

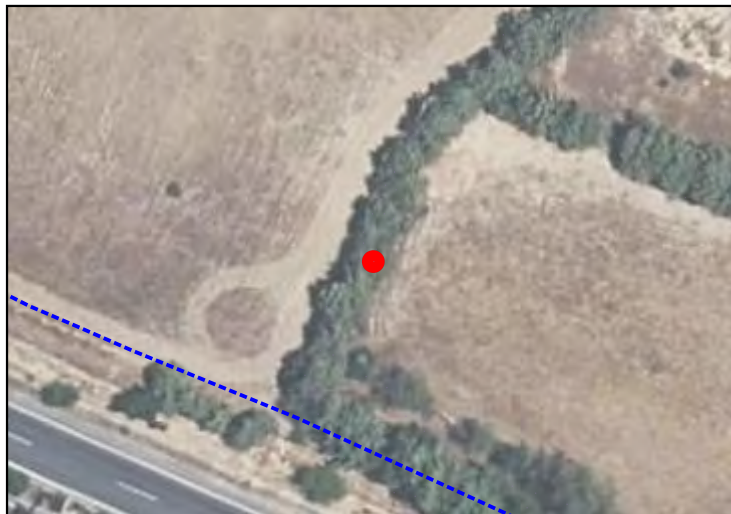
X **448023.4008**Y **4486880.283**

CARACTERÍSTICAS

NOMBRE COMÚN

Arizónica

FAMILIA

Cupressaceae

ESPECIE

Cupressus arizonica

DIAMETRO DE TRONCO (2)

19 cm

GRADO DE PROTECCIÓN

NINGUNO

EDAD ESTIMADA

12

ESTADO FITOSANITARIO

Bueno

AFECCIONES

Se Mantiene

OBSERVACIONES

-

(1) Coordenadas obtenidas mediante GPS
(2) Medido al nivel del suelo, tal como establece el artículo 1 de la Ley de Protección y Fomento del arbolado urbano en la Comunidad de Madrid

LOCALIZACIÓN

UBICACIÓN

SECTOR S-2 "Escobares I"
Alcobendas (Madrid)

COORDENADAS (1)

X **448023.7317**Y **4486881.906**

CARACTERÍSTICAS

NOMBRE COMÚN

Arizónica

FAMILIA

Cupressaceae

ESPECIE

Cupressus arizonica

DIAMETRO DE TRONCO (2)

12 cm

GRADO DE PROTECCIÓN

NINGUNO

EDAD ESTIMADA

7

ESTADO FITOSANITARIO

Bueno

AFECCIONES

Se Mantiene

OBSERVACIONES

-

SECTOR S-2 "Escobares I", Alcobendas (Madrid)

LOCALIZACIÓN

UBICACIÓN

SECTOR S-2 "Escobares I"
Alcobendas (Madrid)

COORDENADAS (1)

X **448022.0471**Y **4486882.718**

CARACTERÍSTICAS

NOMBRE COMÚN

Arizónica

FAMILIA

Cupressaceae

ESPECIE

Cupressus arizonica

DIAMETRO DE TRONCO (2)

12 cm

GRADO DE PROTECCIÓN

NINGUNO

EDAD ESTIMADA

7

ESTADO FITOSANITARIO

Bueno

AFECCIONES

Se Mantiene

OBSERVACIONES

-

(1) Coordenadas obtenidas mediante GPS
(2) Medido al nivel del suelo, tal como establece el artículo 1 de la Ley de Protección y Fomento del arbolado urbano en la Comunidad de Madrid

SECTOR S-2 "Escobares I", Alcobendas (Madrid)

LOCALIZACIÓN

UBICACIÓN

SECTOR S-2 "Escobares I"
Alcobendas (Madrid)

COORDENADAS (1)

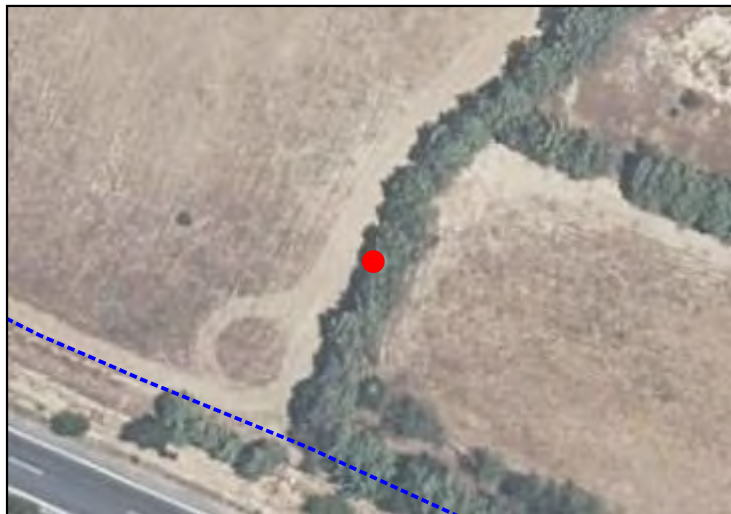
X **448022.0141**Y **4486884.163**

CARACTERÍSTICAS

NOMBRE COMÚN

Arizónica

FAMILIA

Cupressaceae

ESPECIE

Cupressus arizonica

DIAMETRO DE TRONCO (2)

11 cm

GRADO DE PROTECCIÓN

NINGUNO

EDAD ESTIMADA

7

ESTADO FITOSANITARIO

Bueno

AFECCIONES

Se Mantiene

OBSERVACIONES

-

(1) Coordenadas obtenidas mediante GPS
(2) Medido al nivel del suelo, tal como establece el artículo 1 de la Ley de Protección y Fomento del arbolado urbano en la Comunidad de Madrid

SECTOR S-2 "Escobares I", Alcobendas (Madrid)

LOCALIZACIÓN

UBICACIÓN

SECTOR S-2 "Escobares I"
Alcobendas (Madrid)

COORDENADAS (1)

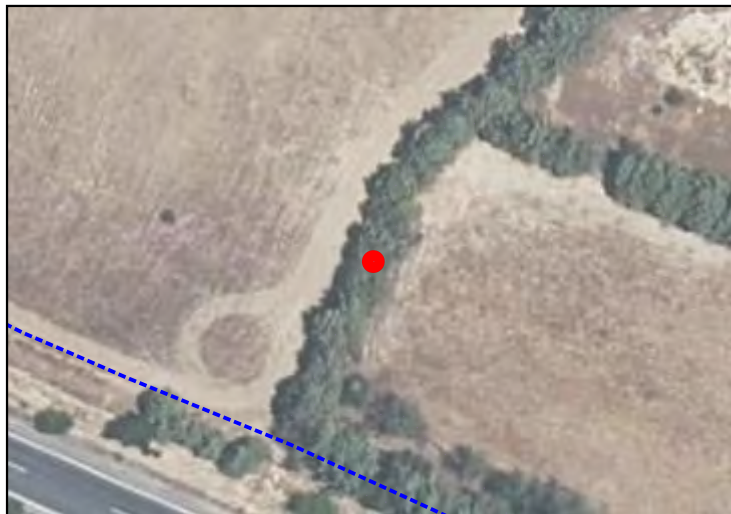
X **448024.2057**Y **4486883.84**

CARACTERÍSTICAS

NOMBRE COMÚN

Arizónica

FAMILIA

Cupressaceae

ESPECIE

Cupressus arizonica

DIAMETRO DE TRONCO (2)

12 cm

GRADO DE PROTECCIÓN

NINGUNO

EDAD ESTIMADA

7

ESTADO FITOSANITARIO

Bueno

AFECCIONES

Se Mantiene

OBSERVACIONES

-

(1) Coordenadas obtenidas mediante GPS
(2) Medido al nivel del suelo, tal como establece el artículo 1 de la Ley de Protección y Fomento del arbolado urbano en la Comunidad de Madrid

LOCALIZACIÓN

UBICACIÓN

SECTOR S-2 "Escobares I"
Alcobendas (Madrid)

COORDENADAS (1)

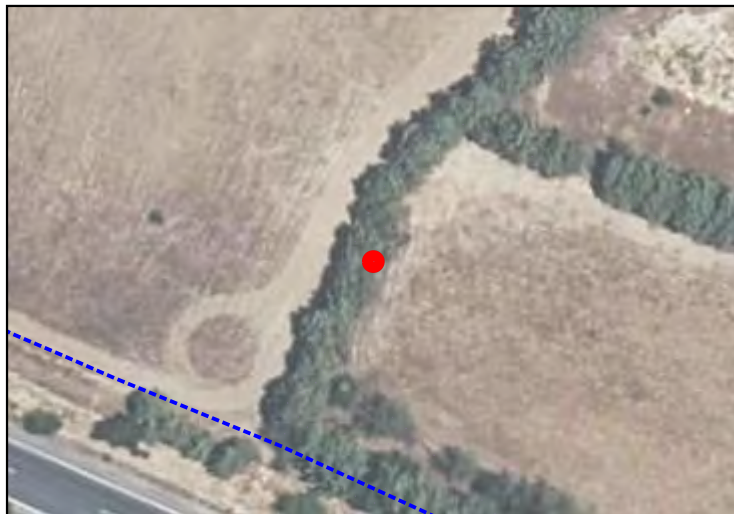
X **448025.6871**Y **4486883.95**

CARACTERÍSTICAS

NOMBRE COMÚN

Arizónica

FAMILIA

Cupressaceae

ESPECIE

Cupressus arizonica

DIAMETRO DE TRONCO (2)

20 cm

GRADO DE PROTECCIÓN

NINGUNO

EDAD ESTIMADA

12

ESTADO FITOSANITARIO

Bueno

AFECCIONES

Se Mantiene

OBSERVACIONES

-

SECTOR S-2 "Escobares I", Alcobendas (Madrid)

LOCALIZACIÓN

UBICACIÓN

SECTOR S-2 "Escobares I"
Alcobendas (Madrid)

COORDENADAS (1)

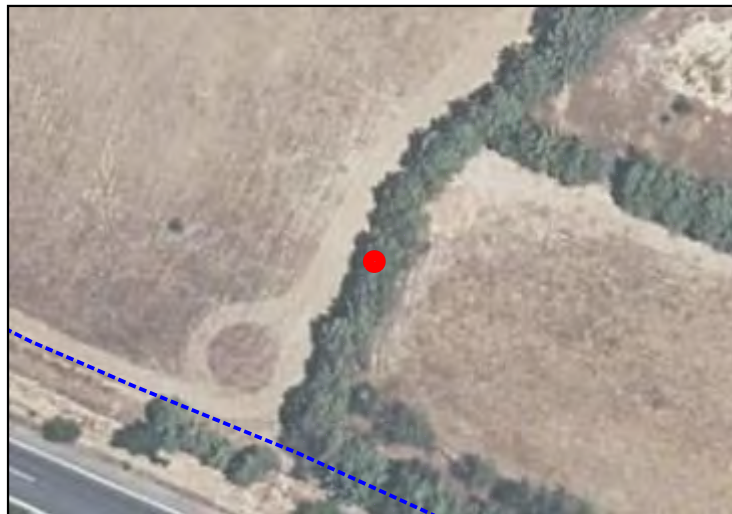
X **448023.2805**Y **4486885.002**

CARACTERÍSTICAS

NOMBRE COMÚN

Arizónica

FAMILIA

Cupressaceae

ESPECIE

Cupressus arizonica

DIAMETRO DE TRONCO (2)

16 cm

GRADO DE PROTECCIÓN

NINGUNO

EDAD ESTIMADA

10

ESTADO FITOSANITARIO

Bueno

AFECCIONES

Se Mantiene

OBSERVACIONES

-

(1) Coordenadas obtenidas mediante GPS
(2) Medido al nivel del suelo, tal como establece el artículo 1 de la Ley de Protección y Fomento del arbolado urbano en la Comunidad de Madrid

SECTOR S-2 "Escobares I", Alcobendas (Madrid)

LOCALIZACIÓN

UBICACIÓN

SECTOR S-2 "Escobares I"
Alcobendas (Madrid)

COORDENADAS (1)

X **448026.0181**Y **4486885.904**

CARACTERÍSTICAS

NOMBRE COMÚN

Arizónica

FAMILIA

Cupressaceae

ESPECIE

Cupressus arizonica

DIAMETRO DE TRONCO (2)

14 cm

GRADO DE PROTECCIÓN

NINGUNO

EDAD ESTIMADA

9

ESTADO FITOSANITARIO

Bueno

AFECCIONES

Se Mantiene

OBSERVACIONES

-

(1) Coordenadas obtenidas mediante GPS
(2) Medido al nivel del suelo, tal como establece el artículo 1 de la Ley de Protección y Fomento del arbolado urbano en la Comunidad de Madrid

LOCALIZACIÓN

UBICACIÓN

SECTOR S-2 "Escobares I"
Alcobendas (Madrid)

COORDENADAS (1)

X **448024.7846**Y **4486886.596**

CARACTERÍSTICAS

NOMBRE COMÚN

Arizónica

FAMILIA

Cupressaceae

ESPECIE

Cupressus arizonica

DIAMETRO DE TRONCO (2)

16 cm

GRADO DE PROTECCIÓN

NINGUNO

EDAD ESTIMADA

9

ESTADO FITOSANITARIO

Bueno

AFECCIONES

Se Mantiene

OBSERVACIONES

-

SECTOR S-2 "Escobares I", Alcobendas (Madrid)

LOCALIZACIÓN

UBICACIÓN

SECTOR S-2 "Escobares I"
Alcobendas (Madrid)

COORDENADAS (1)

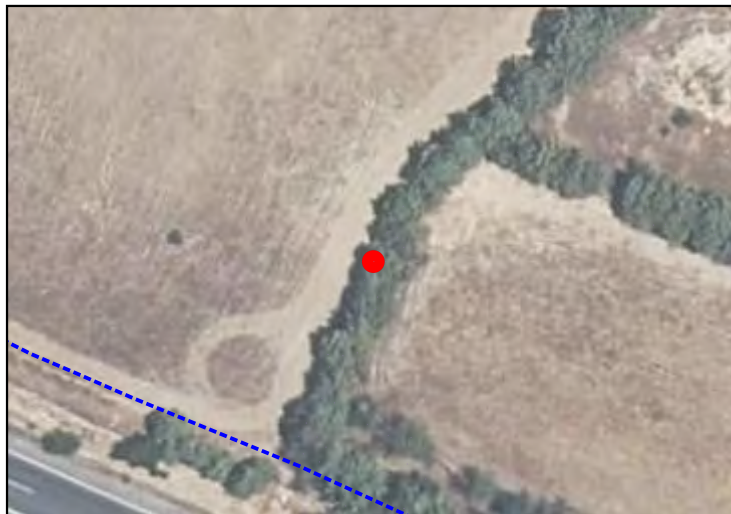
X **448023.2237**Y **4486886.604**

CARACTERÍSTICAS

NOMBRE COMÚN

Arizónica

FAMILIA

Cupressaceae

ESPECIE

Cupressus arizonica

DIAMETRO DE TRONCO (2)

23 cm

GRADO DE PROTECCIÓN

D>20cm

EDAD ESTIMADA

14

ESTADO FITOSANITARIO

Bueno

AFECCIONES

Se Mantiene

OBSERVACIONES

-

SECTOR S-2 "Escobares I", Alcobendas (Madrid)

LOCALIZACIÓN

UBICACIÓN

SECTOR S-2 "Escobares I"
Alcobendas (Madrid)

COORDENADAS (1)

X **448024.0326**Y **4486887.858**

CARACTERÍSTICAS

NOMBRE COMÚN

Arizónica

FAMILIA

Cupressaceae

ESPECIE

Cupressus arizonica

DIAMETRO DE TRONCO (2)

20 cm

GRADO DE PROTECCIÓN

D>20cm

EDAD ESTIMADA

12

ESTADO FITOSANITARIO

Bueno

AFECCIONES

Se Mantiene

OBSERVACIONES

-

(1) Coordenadas obtenidas mediante GPS
(2) Medido al nivel del suelo, tal como establece el artículo 1 de la Ley de Protección y Fomento del arbolado urbano en la Comunidad de Madrid

SECTOR S-2 "Escobares I", Alcobendas (Madrid)

LOCALIZACIÓN

UBICACIÓN

SECTOR S-2 "Escobares I"
Alcobendas (Madrid)

COORDENADAS (1)

X **448027.1913**Y **4486888.489**

CARACTERÍSTICAS

NOMBRE COMÚN

Arizónica

FAMILIA

Cupressaceae

ESPECIE

Cupressus arizonica

DIAMETRO DE TRONCO (2)

13 cm

GRADO DE PROTECCIÓN

NINGUNO

EDAD ESTIMADA

8

ESTADO FITOSANITARIO

Bueno

AFECCIONES

Se Mantiene

OBSERVACIONES

-

(1) Coordenadas obtenidas mediante GPS
(2) Medido al nivel del suelo, tal como establece el artículo 1 de la Ley de Protección y Fomento del arbolado urbano en la Comunidad de Madrid

SECTOR S-2 "Escobares I", Alcobendas (Madrid)

LOCALIZACIÓN

UBICACIÓN

SECTOR S-2 "Escobares I"
Alcobendas (Madrid)

COORDENADAS (1)

X **448026.349**Y **4486889.782**

CARACTERÍSTICAS

NOMBRE COMÚN

Arizónica

FAMILIA

Cupressaceae

ESPECIE

Cupressus arizonica

DIAMETRO DE TRONCO (2)

12 cm

GRADO DE PROTECCIÓN

NINGUNO

EDAD ESTIMADA

7

ESTADO FITOSANITARIO

Bueno

AFECCIONES

Se Mantiene

OBSERVACIONES

-

(1) Coordenadas obtenidas mediante GPS
(2) Medido al nivel del suelo, tal como establece el artículo 1 de la Ley de Protección y Fomento del arbolado urbano en la Comunidad de Madrid

LOCALIZACIÓN

UBICACIÓN

SECTOR S-2 "Escobares I"
Alcobendas (Madrid)

COORDENADAS (1)

X **448024.9651**Y **4486890.383**

CARACTERÍSTICAS

NOMBRE COMÚN

Arizónica

FAMILIA

Cupressaceae

ESPECIE

Cupressus arizonica

DIAMETRO DE TRONCO (2)

21 cm

GRADO DE PROTECCIÓN

D>20cm

EDAD ESTIMADA

12

ESTADO FITOSANITARIO

Bueno

AFECCIONES

Se Mantiene

OBSERVACIONES

-

(1) Coordenadas obtenidas mediante GPS
(2) Medido al nivel del suelo, tal como establece el artículo 1 de la Ley de Protección y Fomento del arbolado urbano en la Comunidad de Madrid

SECTOR S-2 "Escobares I", Alcobendas (Madrid)

LOCALIZACIÓN

UBICACIÓN

SECTOR S-2 "Escobares I"
Alcobendas (Madrid)

COORDENADAS (1)

X **448026.1431**Y **4486892.129**

CARACTERÍSTICAS

NOMBRE COMÚN

Arizónica

FAMILIA

Cupressaceae

ESPECIE

Cupressus arizonica

DIAMETRO DE TRONCO (2)

14 cm

GRADO DE PROTECCIÓN

NINGUNO

EDAD ESTIMADA

9

ESTADO FITOSANITARIO

Bueno

AFECCIONES

Se Mantiene

OBSERVACIONES

-

(1) Coordenadas obtenidas mediante GPS
(2) Medido al nivel del suelo, tal como establece el artículo 1 de la Ley de Protección y Fomento del arbolado urbano en la Comunidad de Madrid

LOCALIZACIÓN

UBICACIÓN

SECTOR S-2 "Escobares I"
Alcobendas (Madrid)

COORDENADAS (1)

X **448028.0459**Y **4486891.621**

CARACTERÍSTICAS

NOMBRE COMÚN

Arizónica

FAMILIA

Cupressaceae

ESPECIE

Cupressus arizonica

DIAMETRO DE TRONCO (2)

15 cm

GRADO DE PROTECCIÓN

NINGUNO

EDAD ESTIMADA

9

ESTADO FITOSANITARIO

Bueno

AFECCIONES

Se Mantiene

OBSERVACIONES

-

LOCALIZACIÓN

UBICACIÓN

SECTOR S-2 "Escobares I"
Alcobendas (Madrid)

COORDENADAS (1)

X **448029.8169**Y **4486891.865**

CARACTERÍSTICAS

NOMBRE COMÚN

Arizónica

FAMILIA

Cupressaceae

ESPECIE

Cupressus arizonica

DIAMETRO DE TRONCO (2)

22 cm

GRADO DE PROTECCIÓN

D>20cm

EDAD ESTIMADA

13

ESTADO FITOSANITARIO

Bueno

AFECCIONES

Tala

OBSERVACIONES

-

SECTOR S-2 "Escobares I", Alcobendas (Madrid)

LOCALIZACIÓN

UBICACIÓN

SECTOR S-2 "Escobares I"
Alcobendas (Madrid)

COORDENADAS (1)

X **448027.1228**Y **4486893.899**

CARACTERÍSTICAS

NOMBRE COMÚN

Arizónica

FAMILIA

Cupressaceae

ESPECIE

Cupressus arizonica

DIAMETRO DE TRONCO (2)

21 cm

GRADO DE PROTECCIÓN

D>20cm

EDAD ESTIMADA

13

ESTADO FITOSANITARIO

Bueno

AFECCIONES

Tala

OBSERVACIONES

-

(1) Coordenadas obtenidas mediante GPS
(2) Medido al nivel del suelo, tal como establece el artículo 1 de la Ley de Protección y Fomento del arbolado urbano en la Comunidad de Madrid

LOCALIZACIÓN

UBICACIÓN

SECTOR S-2 "Escobares I"
Alcobendas (Madrid)

COORDENADAS (1)

X **448028.9126**Y **4486894.256**

CARACTERÍSTICAS

NOMBRE COMÚN

Arizónica

FAMILIA

Cupressaceae

ESPECIE

Cupressus arizonica

DIAMETRO DE TRONCO (2)

17 cm

GRADO DE PROTECCIÓN

NINGUNO

EDAD ESTIMADA

10

ESTADO FITOSANITARIO

Bueno

AFECCIONES

Tala

OBSERVACIONES

-

SECTOR S-2 "Escobares I", Alcobendas (Madrid)

LOCALIZACIÓN

UBICACIÓN

SECTOR S-2 "Escobares I"
Alcobendas (Madrid)

COORDENADAS (1)

X **448030.4875**Y **4486893.435**

CARACTERÍSTICAS

NOMBRE COMÚN

Arizónica

FAMILIA

Cupressaceae

ESPECIE

Cupressus arizonica

DIAMETRO DE TRONCO (2)

16 cm

GRADO DE PROTECCIÓN

NINGUNO

EDAD ESTIMADA

10

ESTADO FITOSANITARIO

Bueno

AFECCIONES

Tala

OBSERVACIONES

-

(1) Coordenadas obtenidas mediante GPS
(2) Medido al nivel del suelo, tal como establece el artículo 1 de la Ley de Protección y Fomento del arbolado urbano en la Comunidad de Madrid

SECTOR S-2 "Escobares I", Alcobendas (Madrid)

LOCALIZACIÓN

UBICACIÓN

SECTOR S-2 "Escobares I"
Alcobendas (Madrid)

COORDENADAS (1)

X **448027.8914**Y **4486895.577**

CARACTERÍSTICAS

NOMBRE COMÚN

Arizónica

FAMILIA

Cupressaceae

ESPECIE

Cupressus arizonica

DIAMETRO DE TRONCO (2)

12 cm

GRADO DE PROTECCIÓN

NINGUNO

EDAD ESTIMADA

7

ESTADO FITOSANITARIO

Bueno

AFECCIONES

Tala

OBSERVACIONES

-

(1) Coordenadas obtenidas mediante GPS
(2) Medido al nivel del suelo, tal como establece el artículo 1 de la Ley de Protección y Fomento del arbolado urbano en la Comunidad de Madrid

SECTOR S-2 "Escobares I", Alcobendas (Madrid)

LOCALIZACIÓN

UBICACIÓN

SECTOR S-2 "Escobares I"
Alcobendas (Madrid)

COORDENADAS (1)

X **448030.327**Y **4486895.845**

CARACTERÍSTICAS

NOMBRE COMÚN

Arizónica

FAMILIA

Cupressaceae

ESPECIE

Cupressus arizonica

DIAMETRO DE TRONCO (2)

12 cm

GRADO DE PROTECCIÓN

NINGUNO

EDAD ESTIMADA

7

ESTADO FITOSANITARIO

Bueno

AFECCIONES

Tala

OBSERVACIONES

-

(1) Coordenadas obtenidas mediante GPS
(2) Medido al nivel del suelo, tal como establece el artículo 1 de la Ley de Protección y Fomento del arbolado urbano en la Comunidad de Madrid

LOCALIZACIÓN

UBICACIÓN

SECTOR S-2 "Escobares I"
Alcobendas (Madrid)

COORDENADAS (1)

X **448028.9517**Y **4486897.012**

CARACTERÍSTICAS

NOMBRE COMÚN

Arizónica

FAMILIA

Cupressaceae

ESPECIE

Cupressus arizonica

DIAMETRO DE TRONCO (2)

13 cm

GRADO DE PROTECCIÓN

NINGUNO

EDAD ESTIMADA

8

ESTADO FITOSANITARIO

Bueno

AFECCIONES

Tala

OBSERVACIONES

-

SECTOR S-2 "Escobares I", Alcobendas (Madrid)

LOCALIZACIÓN

UBICACIÓN

SECTOR S-2 "Escobares I"
Alcobendas (Madrid)

COORDENADAS (1)

X **448030.6087**Y **4486897.888**

CARACTERÍSTICAS

NOMBRE COMÚN

Arizónica

FAMILIA

Cupressaceae

ESPECIE

Cupressus arizonica

DIAMETRO DE TRONCO (2)

16 cm

GRADO DE PROTECCIÓN

NINGUNO

EDAD ESTIMADA

10

ESTADO FITOSANITARIO

Bueno

AFECCIONES

Tala

OBSERVACIONES

-

LOCALIZACIÓN

UBICACIÓN

SECTOR S-2 "Escobares I"
Alcobendas (Madrid)

COORDENADAS (1)

X **448032.7574**Y **4486896.729**

CARACTERÍSTICAS

NOMBRE COMÚN

Arizónica

FAMILIA

Cupressaceae

ESPECIE

Cupressus arizonica

DIAMETRO DE TRONCO (2)

21 cm

GRADO DE PROTECCIÓN

D>20cm

EDAD ESTIMADA

12

ESTADO FITOSANITARIO

Bueno

AFECCIONES

Tala

OBSERVACIONES

-

LOCALIZACIÓN

UBICACIÓN

SECTOR S-2 "Escobares I"
Alcobendas (Madrid)

COORDENADAS (1)

X **448030.8357**Y **4486899.497**

CARACTERÍSTICAS

NOMBRE COMÚN

Arizónica

FAMILIA

Cupressaceae

ESPECIE

Cupressus arizonica

DIAMETRO DE TRONCO (2)

22 cm

GRADO DE PROTECCIÓN

D>20cm

EDAD ESTIMADA

13

ESTADO FITOSANITARIO

Bueno

AFECCIONES

Tala

OBSERVACIONES

-

SECTOR S-2 "Escobares I", Alcobendas (Madrid)

LOCALIZACIÓN

UBICACIÓN

SECTOR S-2 "Escobares I"
Alcobendas (Madrid)

COORDENADAS (1)

X **448032.5313**Y **4486898.668**

CARACTERÍSTICAS

NOMBRE COMÚN

Arizónica

FAMILIA

Cupressaceae

ESPECIE

Cupressus arizonica

DIAMETRO DE TRONCO (2)

22 cm

GRADO DE PROTECCIÓN

D>20cm

EDAD ESTIMADA

13

ESTADO FITOSANITARIO

Bueno

AFECCIONES

Tala

OBSERVACIONES

-

SECTOR S-2 "Escobares I", Alcobendas (Madrid)

LOCALIZACIÓN

UBICACIÓN

SECTOR S-2 "Escobares I"
Alcobendas (Madrid)

COORDENADAS (1)

X **448034.7003**Y **4486898.414**

CARACTERÍSTICAS

NOMBRE COMÚN

Arizónica

FAMILIA

Cupressaceae

ESPECIE

Cupressus arizonica

DIAMETRO DE TRONCO (2)

12 cm

GRADO DE PROTECCIÓN

NINGUNO

EDAD ESTIMADA

7

ESTADO FITOSANITARIO

Bueno

AFECCIONES

Tala

OBSERVACIONES

-

LOCALIZACIÓN

UBICACIÓN

SECTOR S-2 "Escobares I"
Alcobendas (Madrid)

COORDENADAS (1)

X **448033.5888**Y **4486901.539**

CARACTERÍSTICAS

NOMBRE COMÚN

Arizónica

FAMILIA

Cupressaceae

ESPECIE

Cupressus arizonica

DIAMETRO DE TRONCO (2)

13 cm

GRADO DE PROTECCIÓN

NINGUNO

EDAD ESTIMADA

8

ESTADO FITOSANITARIO

Bueno

AFECCIONES

Tala

OBSERVACIONES

-

LOCALIZACIÓN

UBICACIÓN

SECTOR S-2 "Escobares I"
Alcobendas (Madrid)

COORDENADAS (1)

X **448034.8887**Y **4486900.484**

CARACTERÍSTICAS

NOMBRE COMÚN

Arizónica

FAMILIA

Cupressaceae

ESPECIE

Cupressus arizonica

DIAMETRO DE TRONCO (2)

18 cm

GRADO DE PROTECCIÓN

NINGUNO

EDAD ESTIMADA

11

ESTADO FITOSANITARIO

Bueno

AFECCIONES

Tala

OBSERVACIONES

-

LOCALIZACIÓN

UBICACIÓN

SECTOR S-2 "Escobares I"
Alcobendas (Madrid)

COORDENADAS (1)

X **448037.1872**Y **4486900.127**

CARACTERÍSTICAS

NOMBRE COMÚN

Arizónica

FAMILIA

Cupressaceae

ESPECIE

Cupressus arizonica

DIAMETRO DE TRONCO (2)

18 cm

GRADO DE PROTECCIÓN

NINGUNO

EDAD ESTIMADA

11

ESTADO FITOSANITARIO

Bueno

AFECCIONES

Tala

OBSERVACIONES

-

SECTOR S-2 "Escobares I", Alcobendas (Madrid)

LOCALIZACIÓN

UBICACIÓN

SECTOR S-2 "Escobares I"
Alcobendas (Madrid)

COORDENADAS (1)

X **448036.3394**Y **4486903.176**

CARACTERÍSTICAS

NOMBRE COMÚN

Arizónica

FAMILIA

Cupressaceae

ESPECIE

Cupressus arizonica

DIAMETRO DE TRONCO (2)

17 cm

GRADO DE PROTECCIÓN

NINGUNO

EDAD ESTIMADA

10

ESTADO FITOSANITARIO

Bueno

AFECCIONES

Tala

OBSERVACIONES

-

(1) Coordenadas obtenidas mediante GPS
(2) Medido al nivel del suelo, tal como establece el artículo 1 de la Ley de Protección y Fomento del arbolado urbano en la Comunidad de Madrid

SECTOR S-2 "Escobares I", Alcobendas (Madrid)

LOCALIZACIÓN

UBICACIÓN

SECTOR S-2 "Escobares I"
Alcobendas (Madrid)

COORDENADAS (1)

X **448037.5075**Y **4486902.085**

CARACTERÍSTICAS

NOMBRE COMÚN

Arizónica

FAMILIA

Cupressaceae

ESPECIE

Cupressus arizonica

DIAMETRO DE TRONCO (2)

16 cm

GRADO DE PROTECCIÓN

NINGUNO

EDAD ESTIMADA

10

ESTADO FITOSANITARIO

Bueno

AFECCIONES

Tala

OBSERVACIONES

-

SECTOR S-2 "Escobares I", Alcobendas (Madrid)

LOCALIZACIÓN

UBICACIÓN

SECTOR S-2 "Escobares I"
Alcobendas (Madrid)

COORDENADAS (1)

X **448039.7118**Y **4486901.859**

CARACTERÍSTICAS

NOMBRE COMÚN

Arizónica

FAMILIA

Cupressaceae

ESPECIE

Cupressus arizonica

DIAMETRO DE TRONCO (2)

19 cm

GRADO DE PROTECCIÓN

NINGUNO

EDAD ESTIMADA

12

ESTADO FITOSANITARIO

Bueno

AFECCIONES

Tala

OBSERVACIONES

-

LOCALIZACIÓN

UBICACIÓN

SECTOR S-2 "Escobares I"
Alcobendas (Madrid)

COORDENADAS (1)

X **448038.9582**Y **4486903.704**

CARACTERÍSTICAS

NOMBRE COMÚN

Arizónica

FAMILIA

Cupressaceae

ESPECIE

Cupressus arizonica

DIAMETRO DE TRONCO (2)

17 cm

GRADO DE PROTECCIÓN

NINGUNO

EDAD ESTIMADA

10

ESTADO FITOSANITARIO

Bueno

AFECCIONES

Tala

OBSERVACIONES

-

LOCALIZACIÓN

UBICACIÓN

SECTOR S-2 "Escobares I"
Alcobendas (Madrid)

COORDENADAS (1)

X **448039.4501**Y **4486905.26**

CARACTERÍSTICAS

NOMBRE COMÚN

Arizónica

FAMILIA

Cupressaceae

ESPECIE

Cupressus arizonica

DIAMETRO DE TRONCO (2)

23 cm

GRADO DE PROTECCIÓN

D>20cm

EDAD ESTIMADA

14

ESTADO FITOSANITARIO

Bueno

AFECCIONES

Tala

OBSERVACIONES

-

SECTOR S-2 "Escobares I", Alcobendas (Madrid)

LOCALIZACIÓN

UBICACIÓN

SECTOR S-2 "Escobares I"
Alcobendas (Madrid)

COORDENADAS (1)

X **448040.6743**Y **4486903.858**

CARACTERÍSTICAS

NOMBRE COMÚN

Arizónica

FAMILIA

Cupressaceae

ESPECIE

Cupressus arizonica

DIAMETRO DE TRONCO (2)

20 cm

GRADO DE PROTECCIÓN

D>20cm

EDAD ESTIMADA

12

ESTADO FITOSANITARIO

Bueno

AFECCIONES

Tala

OBSERVACIONES

-

(1) Coordenadas obtenidas mediante GPS
(2) Medido al nivel del suelo, tal como establece el artículo 1 de la Ley de Protección y Fomento del arbolado urbano en la Comunidad de Madrid

SECTOR S-2 "Escobares I", Alcobendas (Madrid)

LOCALIZACIÓN

UBICACIÓN

SECTOR S-2 "Escobares I"
Alcobendas (Madrid)

COORDENADAS (1)

X **448041.5964**Y **4486903.058**

CARACTERÍSTICAS

NOMBRE COMÚN

Arizónica

FAMILIA

Cupressaceae

ESPECIE

Cupressus arizonica

DIAMETRO DE TRONCO (2)

17 cm

GRADO DE PROTECCIÓN

NINGUNO

EDAD ESTIMADA

10

ESTADO FITOSANITARIO

Bueno

AFECCIONES

Tala

OBSERVACIONES

-

LOCALIZACIÓN

UBICACIÓN

SECTOR S-2 "Escobares I"
Alcobendas (Madrid)

COORDENADAS (1)

X **448016.0979**Y **4486857.835**

CARACTERÍSTICAS

NOMBRE COMÚN

Arizónica

FAMILIA

Cupressaceae

ESPECIE

Cupressus arizonica

DIAMETRO DE TRONCO (2)

24 cm

GRADO DE PROTECCIÓN

D>20cm

EDAD ESTIMADA

14

ESTADO FITOSANITARIO

Bueno

AFECCIONES

Se Mantiene

OBSERVACIONES

-

(1) Coordenadas obtenidas mediante GPS
(2) Medido al nivel del suelo, tal como establece el artículo 1 de la Ley de Protección y Fomento del arbolado urbano en la Comunidad de Madrid

LOCALIZACIÓN

UBICACIÓN

SECTOR S-2 "Escobares I"
Alcobendas (Madrid)

COORDENADAS (1)

X **448018.6196**Y **4486858.8**

CARACTERÍSTICAS

NOMBRE COMÚN

Arizónica

FAMILIA

Cupressaceae

ESPECIE

Cupressus arizonica

DIAMETRO DE TRONCO (2)

29 cm

GRADO DE PROTECCIÓN

D>20cm

EDAD ESTIMADA

17

ESTADO FITOSANITARIO

Bueno

AFECCIONES

Se Mantiene

OBSERVACIONES

-

(1) Coordenadas obtenidas mediante GPS
(2) Medido al nivel del suelo, tal como establece el artículo 1 de la Ley de Protección y Fomento del arbolado urbano en la Comunidad de Madrid

LOCALIZACIÓN

UBICACIÓN

SECTOR S-2 "Escobares I"
Alcobendas (Madrid)

COORDENADAS (1)

X **448017.478**Y **4486856.619**

CARACTERÍSTICAS

NOMBRE COMÚN

Arizónica

FAMILIA

Cupressaceae

ESPECIE

Cupressus arizonica

DIAMETRO DE TRONCO (2)

27 cm

GRADO DE PROTECCIÓN

D>20cm

EDAD ESTIMADA

16

ESTADO FITOSANITARIO

Bueno

AFECCIONES

Se Mantiene

OBSERVACIONES

-

(1) Coordenadas obtenidas mediante GPS
(2) Medido al nivel del suelo, tal como establece el artículo 1 de la Ley de Protección y Fomento del arbolado urbano en la Comunidad de Madrid

LOCALIZACIÓN

UBICACIÓN

SECTOR S-2 "Escobares I"
Alcobendas (Madrid)

COORDENADAS (1)

X **448019.8742**Y **4486857.609**

CARACTERÍSTICAS

NOMBRE COMÚN

Arizónica

FAMILIA

Cupressaceae

ESPECIE

Cupressus arizonica

DIAMETRO DE TRONCO (2)

24 cm

GRADO DE PROTECCIÓN

D>20cm

EDAD ESTIMADA

14

ESTADO FITOSANITARIO

Bueno

AFECCIONES

Se Mantiene

OBSERVACIONES

-

(1) Coordenadas obtenidas mediante GPS
(2) Medido al nivel del suelo, tal como establece el artículo 1 de la Ley de Protección y Fomento del arbolado urbano en la Comunidad de Madrid

LOCALIZACIÓN

UBICACIÓN

SECTOR S-2 "Escobares I"
Alcobendas (Madrid)

COORDENADAS (1)

X **448018.1186**Y **4486855.073**

CARACTERÍSTICAS

NOMBRE COMÚN

Arizónica

FAMILIA

Cupressaceae

ESPECIE

Cupressus arizonica

DIAMETRO DE TRONCO (2)

23 cm

GRADO DE PROTECCIÓN

D>20cm

EDAD ESTIMADA

14

ESTADO FITOSANITARIO

Bueno

AFECCIONES

Se Mantiene

OBSERVACIONES

-

(1) Coordenadas obtenidas mediante GPS
(2) Medido al nivel del suelo, tal como establece el artículo 1 de la Ley de Protección y Fomento del arbolado urbano en la Comunidad de Madrid

LOCALIZACIÓN

UBICACIÓN

SECTOR S-2 "Escobares I"
Alcobendas (Madrid)

COORDENADAS (1)

X **448019.323**Y **4486855.662**

CARACTERÍSTICAS

NOMBRE COMÚN

Arizónica

FAMILIA

Cupressaceae

ESPECIE

Cupressus arizonica

DIAMETRO DE TRONCO (2)

26 cm

GRADO DE PROTECCIÓN

D>20cm

EDAD ESTIMADA

15

ESTADO FITOSANITARIO

Bueno

AFECCIONES

Se Mantiene

OBSERVACIONES

-

(1) Coordenadas obtenidas mediante GPS
(2) Medido al nivel del suelo, tal como establece el artículo 1 de la Ley de Protección y Fomento del arbolado urbano en la Comunidad de Madrid

LOCALIZACIÓN

UBICACIÓN

SECTOR S-2 "Escobares I"
Alcobendas (Madrid)

COORDENADAS (1)

X **448021.2802**Y **4486856.226**

CARACTERÍSTICAS

NOMBRE COMÚN

Arizónica

FAMILIA

Cupressaceae

ESPECIE

Cupressus arizonica

DIAMETRO DE TRONCO (2)

26 cm

GRADO DE PROTECCIÓN

D>20cm

EDAD ESTIMADA

16

ESTADO FITOSANITARIO

Bueno

AFECCIONES

Se Mantiene

OBSERVACIONES

-

(1) Coordenadas obtenidas mediante GPS
(2) Medido al nivel del suelo, tal como establece el artículo 1 de la Ley de Protección y Fomento del arbolado urbano en la Comunidad de Madrid

LOCALIZACIÓN

UBICACIÓN

SECTOR S-2 "Escobares I"
Alcobendas (Madrid)

COORDENADAS (1)

X **448019.5112**Y **4486854.27**

CARACTERÍSTICAS

NOMBRE COMÚN

Arizónica

FAMILIA

Cupressaceae

ESPECIE

Cupressus arizonica

DIAMETRO DE TRONCO (2)

27 cm

GRADO DE PROTECCIÓN

D>20cm

EDAD ESTIMADA

16

ESTADO FITOSANITARIO

Bueno

AFECCIONES

Se Mantiene

OBSERVACIONES

-

(1) Coordenadas obtenidas mediante GPS
(2) Medido al nivel del suelo, tal como establece el artículo 1 de la Ley de Protección y Fomento del arbolado urbano en la Comunidad de Madrid

LOCALIZACIÓN

UBICACIÓN

SECTOR S-2 "Escobares I"
Alcobendas (Madrid)

COORDENADAS (1)

X **448022.2211**Y **4486855.148**

CARACTERÍSTICAS

NOMBRE COMÚN

Arizónica

FAMILIA

Cupressaceae

ESPECIE

Cupressus arizonica

DIAMETRO DE TRONCO (2)

29 cm

GRADO DE PROTECCIÓN

D>20cm

EDAD ESTIMADA

17

ESTADO FITOSANITARIO

Bueno

AFECCIONES

Se Mantiene

OBSERVACIONES

-

(1) Coordenadas obtenidas mediante GPS
(2) Medido al nivel del suelo, tal como establece el artículo 1 de la Ley de Protección y Fomento del arbolado urbano en la Comunidad de Madrid

LOCALIZACIÓN

UBICACIÓN

SECTOR S-2 "Escobares I"
Alcobendas (Madrid)

COORDENADAS (1)

X **448021.4182**Y **4486853.957**

CARACTERÍSTICAS

NOMBRE COMÚN

Arizónica

FAMILIA

Cupressaceae

ESPECIE

Cupressus arizonica

DIAMETRO DE TRONCO (2)

27 cm

GRADO DE PROTECCIÓN

D>20cm

EDAD ESTIMADA

16

ESTADO FITOSANITARIO

Bueno

AFECCIONES

Se Mantiene

OBSERVACIONES

-

(1) Coordenadas obtenidas mediante GPS
(2) Medido al nivel del suelo, tal como establece el artículo 1 de la Ley de Protección y Fomento del arbolado urbano en la Comunidad de Madrid

LOCALIZACIÓN

UBICACIÓN

SECTOR S-2 "Escobares I"
Alcobendas (Madrid)

COORDENADAS (1)

X **448023.2665**Y **4486852.899**

CARACTERÍSTICAS

NOMBRE COMÚN

Arizónica

FAMILIA

Cupressaceae

ESPECIE

Cupressus arizonica

DIAMETRO DE TRONCO (2)

26 cm

GRADO DE PROTECCIÓN

D>20cm

EDAD ESTIMADA

15

ESTADO FITOSANITARIO

Bueno

AFECCIONES

Se Mantiene

OBSERVACIONES

-

(1) Coordenadas obtenidas mediante GPS
(2) Medido al nivel del suelo, tal como establece el artículo 1 de la Ley de Protección y Fomento del arbolado urbano en la Comunidad de Madrid

LOCALIZACIÓN

UBICACIÓN

SECTOR S-2 "Escobares I"
Alcobendas (Madrid)

COORDENADAS (1)

X **448024.8598**Y **4486854.504**

CARACTERÍSTICAS

NOMBRE COMÚN

Arizónica

FAMILIA

Cupressaceae

ESPECIE

Cupressus arizonica

DIAMETRO DE TRONCO (2)

24 cm

GRADO DE PROTECCIÓN

D>20cm

EDAD ESTIMADA

14

ESTADO FITOSANITARIO

Bueno

AFECCIONES

Se Mantiene

OBSERVACIONES

-

LOCALIZACIÓN

UBICACIÓN

SECTOR S-2 "Escobares I"
Alcobendas (Madrid)

COORDENADAS (1)

X **448027.2184**Y **4486853.94**

CARACTERÍSTICAS

NOMBRE COMÚN

Arizónica

FAMILIA

Cupressaceae

ESPECIE

Cupressus arizonica

DIAMETRO DE TRONCO (2)

23 cm

GRADO DE PROTECCIÓN

D>20cm

EDAD ESTIMADA

14

ESTADO FITOSANITARIO

Bueno

AFECCIONES

Se Mantiene

OBSERVACIONES

-

(1) Coordenadas obtenidas mediante GPS
(2) Medido al nivel del suelo, tal como establece el artículo 1 de la Ley de Protección y Fomento del arbolado urbano en la Comunidad de Madrid

LOCALIZACIÓN

UBICACIÓN

SECTOR S-2 "Escobares I"
Alcobendas (Madrid)

COORDENADAS (1)

X **448025.8008**Y **4486852.009**

CARACTERÍSTICAS

NOMBRE COMÚN

Arizónica

FAMILIA

Cupressaceae

ESPECIE

Cupressus arizonica

DIAMETRO DE TRONCO (2)

23 cm

GRADO DE PROTECCIÓN

D>20cm

EDAD ESTIMADA

14

ESTADO FITOSANITARIO

Bueno

AFECCIONES

Se Mantiene

OBSERVACIONES

-

(1) Coordenadas obtenidas mediante GPS
(2) Medido al nivel del suelo, tal como establece el artículo 1 de la Ley de Protección y Fomento del arbolado urbano en la Comunidad de Madrid

LOCALIZACIÓN

UBICACIÓN

SECTOR S-2 "Escobares I"
Alcobendas (Madrid)

COORDENADAS (1)

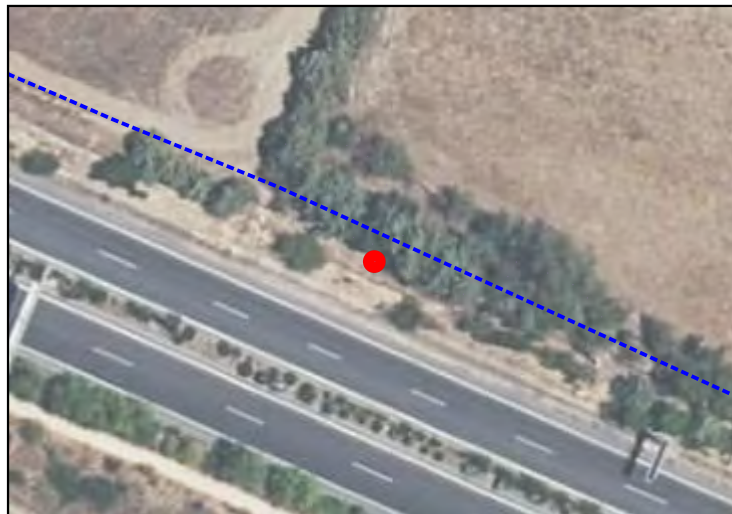
X **448026.0893**Y **4486849.703**

CARACTERÍSTICAS

NOMBRE COMÚN

Arizónica

FAMILIA

Cupressaceae

ESPECIE

Cupressus arizonica

DIAMETRO DE TRONCO (2)

22 cm

GRADO DE PROTECCIÓN

D>20cm

EDAD ESTIMADA

13

ESTADO FITOSANITARIO

Bueno

AFECCIONES

Se Mantiene

OBSERVACIONES

-

(1) Coordenadas obtenidas mediante GPS
(2) Medido al nivel del suelo, tal como establece el artículo 1 de la Ley de Protección y Fomento del arbolado urbano en la Comunidad de Madrid

LOCALIZACIÓN

UBICACIÓN

SECTOR S-2 "Escobares I"
Alcobendas (Madrid)

COORDENADAS (1)

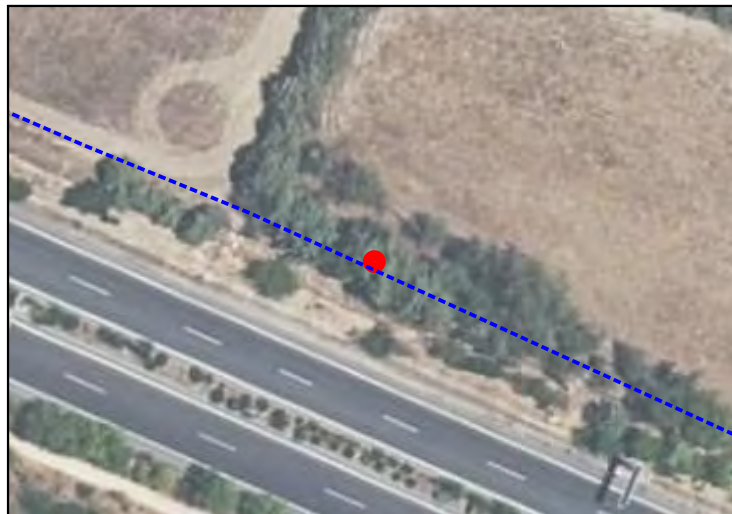
X **448029.8215**Y **4486853.163**

CARACTERÍSTICAS

NOMBRE COMÚN

Arizónica

FAMILIA

Cupressaceae

ESPECIE

Cupressus arizonica

DIAMETRO DE TRONCO (2)

23 cm

GRADO DE PROTECCIÓN

D>20cm

EDAD ESTIMADA

14

ESTADO FITOSANITARIO

Bueno

AFECCIONES

Se Mantiene

OBSERVACIONES

-

(1) Coordenadas obtenidas mediante GPS
(2) Medido al nivel del suelo, tal como establece el artículo 1 de la Ley de Protección y Fomento del arbolado urbano en la Comunidad de Madrid

LOCALIZACIÓN

UBICACIÓN

SECTOR S-2 "Escobares I"
Alcobendas (Madrid)

COORDENADAS (1)

X **448028.838**Y **4486851.499**

CARACTERÍSTICAS

NOMBRE COMÚN

Arizónica

FAMILIA

Cupressaceae

ESPECIE

Cupressus arizonica

DIAMETRO DE TRONCO (2)

24 cm

GRADO DE PROTECCIÓN

D>20cm

EDAD ESTIMADA

14

ESTADO FITOSANITARIO

Bueno

AFECCIONES

Se Mantiene

OBSERVACIONES

-

(1) Coordenadas obtenidas mediante GPS
(2) Medido al nivel del suelo, tal como establece el artículo 1 de la Ley de Protección y Fomento del arbolado urbano en la Comunidad de Madrid

LOCALIZACIÓN

UBICACIÓN

SECTOR S-2 "Escobares I"
Alcobendas (Madrid)

COORDENADAS (1)

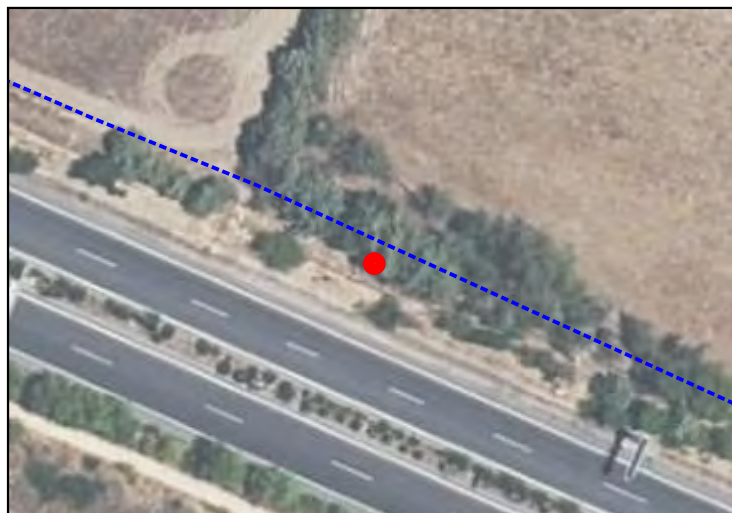
X **448028.8782**Y **4486849.233**

CARACTERÍSTICAS

NOMBRE COMÚN

Arizónica

FAMILIA

Cupressaceae

ESPECIE

Cupressus arizonica

DIAMETRO DE TRONCO (2)

29 cm

GRADO DE PROTECCIÓN

D>20cm

EDAD ESTIMADA

17

ESTADO FITOSANITARIO

Bueno

AFECCIONES

Se Mantiene

OBSERVACIONES

-

(1) Coordenadas obtenidas mediante GPS
(2) Medido al nivel del suelo, tal como establece el artículo 1 de la Ley de Protección y Fomento del arbolado urbano en la Comunidad de Madrid

LOCALIZACIÓN

UBICACIÓN

SECTOR S-2 "Escobares I"
Alcobendas (Madrid)

COORDENADAS (1)

X **448030.3433**Y **4486850.456**

CARACTERÍSTICAS

NOMBRE COMÚN

Arizónica

FAMILIA

Cupressaceae

ESPECIE

Cupressus arizonica

DIAMETRO DE TRONCO (2)

29 cm

GRADO DE PROTECCIÓN

D>20cm

EDAD ESTIMADA

17

ESTADO FITOSANITARIO

Bueno

AFECCIONES

Se Mantiene

OBSERVACIONES

-

(1) Coordenadas obtenidas mediante GPS
(2) Medido al nivel del suelo, tal como establece el artículo 1 de la Ley de Protección y Fomento del arbolado urbano en la Comunidad de Madrid

LOCALIZACIÓN

UBICACIÓN

SECTOR S-2 "Escobares I"
Alcobendas (Madrid)

COORDENADAS (1)

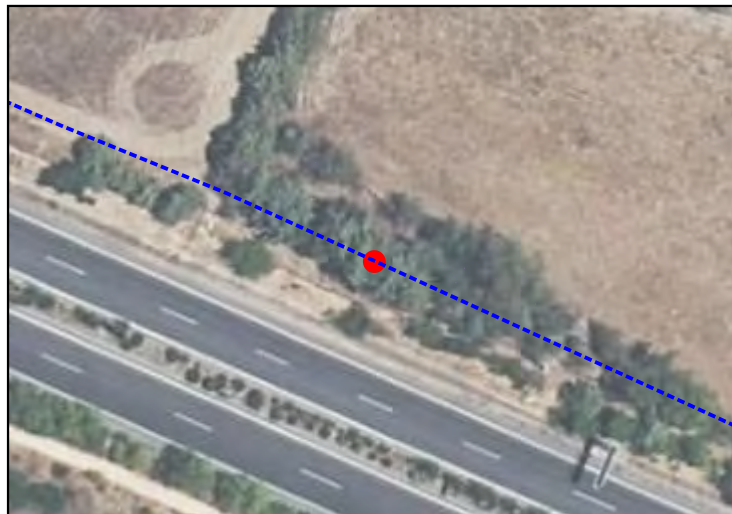
X **448032.9524**Y **4486850.516**

CARACTERÍSTICAS

NOMBRE COMÚN

Arizónica

FAMILIA

Cupressaceae

ESPECIE

Cupressus arizonica

DIAMETRO DE TRONCO (2)

20 cm

GRADO DE PROTECCIÓN

NINGUNO

EDAD ESTIMADA

12

ESTADO FITOSANITARIO

Bueno

AFECCIONES

Se Mantiene

OBSERVACIONES

-

(1) Coordenadas obtenidas mediante GPS
(2) Medido al nivel del suelo, tal como establece el artículo 1 de la Ley de Protección y Fomento del arbolado urbano en la Comunidad de Madrid

LOCALIZACIÓN

UBICACIÓN

SECTOR S-2 "Escobares I"
Alcobendas (Madrid)

COORDENADAS (1)

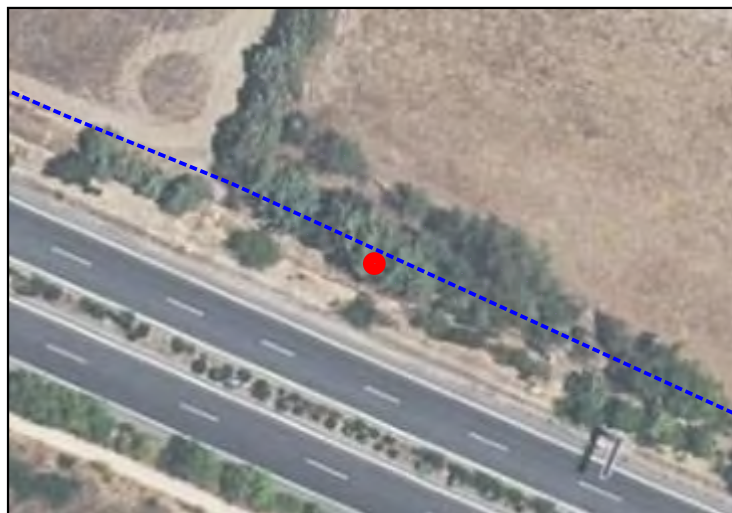
X **448032.1496**Y **4486849.032**

CARACTERÍSTICAS

NOMBRE COMÚN

Arizónica

FAMILIA

Cupressaceae

ESPECIE

Cupressus arizonica

DIAMETRO DE TRONCO (2)

24 cm

GRADO DE PROTECCIÓN

D>20cm

EDAD ESTIMADA

14

ESTADO FITOSANITARIO

Bueno

AFECCIONES

Se Mantiene

OBSERVACIONES

-

(1) Coordenadas obtenidas mediante GPS
(2) Medido al nivel del suelo, tal como establece el artículo 1 de la Ley de Protección y Fomento del arbolado urbano en la Comunidad de Madrid

LOCALIZACIÓN

UBICACIÓN

SECTOR S-2 "Escobares I"
Alcobendas (Madrid)

COORDENADAS (1)

X **448029.9619**Y **4486847.849**

CARACTERÍSTICAS

NOMBRE COMÚN

Arizónica

FAMILIA

Cupressaceae

ESPECIE

Cupressus arizonica

DIAMETRO DE TRONCO (2)

24 cm

GRADO DE PROTECCIÓN

D>20cm

EDAD ESTIMADA

15

ESTADO FITOSANITARIO

Bueno

AFECCIONES

Se Mantiene

OBSERVACIONES

-

(1) Coordenadas obtenidas mediante GPS
(2) Medido al nivel del suelo, tal como establece el artículo 1 de la Ley de Protección y Fomento del arbolado urbano en la Comunidad de Madrid

LOCALIZACIÓN

UBICACIÓN

SECTOR S-2 "Escobares I"
Alcobendas (Madrid)

COORDENADAS (1)

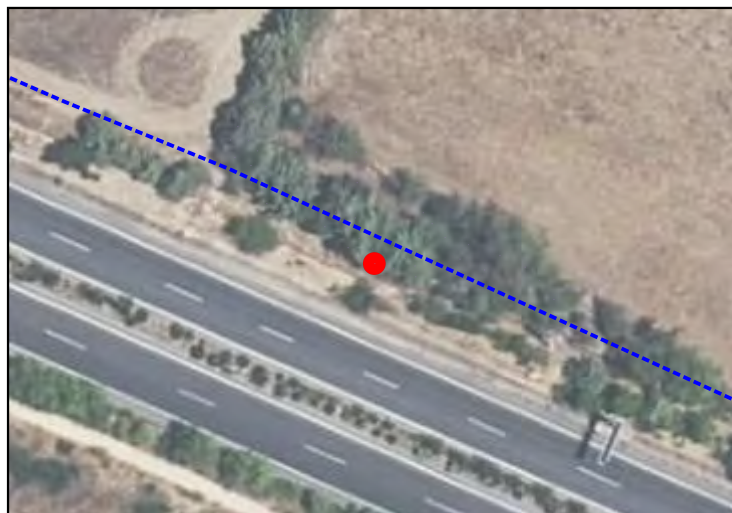
X **448032.4105**Y **4486847.127**

CARACTERÍSTICAS

NOMBRE COMÚN

Arizónica

FAMILIA

Cupressaceae

ESPECIE

Cupressus arizonica

DIAMETRO DE TRONCO (2)

27 cm

GRADO DE PROTECCIÓN

D>20cm

EDAD ESTIMADA

16

ESTADO FITOSANITARIO

Bueno

AFECCIONES

Se Mantiene

OBSERVACIONES

-

(1) Coordenadas obtenidas mediante GPS
(2) Medido al nivel del suelo, tal como establece el artículo 1 de la Ley de Protección y Fomento del arbolado urbano en la Comunidad de Madrid

LOCALIZACIÓN

UBICACIÓN

SECTOR S-2 "Escobares I"
Alcobendas (Madrid)

COORDENADAS (1)

X **448034.859**Y **4486849.413**

CARACTERÍSTICAS

NOMBRE COMÚN

Arizónica

FAMILIA

Cupressaceae

ESPECIE

Cupressus arizonica

DIAMETRO DE TRONCO (2)

27 cm

GRADO DE PROTECCIÓN

D>20cm

EDAD ESTIMADA

16

ESTADO FITOSANITARIO

Bueno

AFECCIONES

Se Mantiene

OBSERVACIONES

-

(1) Coordenadas obtenidas mediante GPS
(2) Medido al nivel del suelo, tal como establece el artículo 1 de la Ley de Protección y Fomento del arbolado urbano en la Comunidad de Madrid

LOCALIZACIÓN

UBICACIÓN

SECTOR S-2 "Escobares I"
Alcobendas (Madrid)

COORDENADAS (1)

X **448034.8992**Y **4486846.445**

CARACTERÍSTICAS

NOMBRE COMÚN

Arizónica

FAMILIA

Cupressaceae

ESPECIE

Cupressus arizonica

DIAMETRO DE TRONCO (2)

26 cm

GRADO DE PROTECCIÓN

D>20cm

EDAD ESTIMADA

16

ESTADO FITOSANITARIO

Bueno

AFECCIONES

Se Mantiene

OBSERVACIONES

-

(1) Coordenadas obtenidas mediante GPS
(2) Medido al nivel del suelo, tal como establece el artículo 1 de la Ley de Protección y Fomento del arbolado urbano en la Comunidad de Madrid

LOCALIZACIÓN

UBICACIÓN

SECTOR S-2 "Escobares I"
Alcobendas (Madrid)

COORDENADAS (1)

X **448036.4446**Y **4486847.789**

CARACTERÍSTICAS

NOMBRE COMÚN

Arizónica

FAMILIA

Cupressaceae

ESPECIE

Cupressus arizonica

DIAMETRO DE TRONCO (2)

24 cm

GRADO DE PROTECCIÓN

D>20cm

EDAD ESTIMADA

14

ESTADO FITOSANITARIO

Bueno

AFECCIONES

Se Mantiene

OBSERVACIONES

-

(1) Coordenadas obtenidas mediante GPS
(2) Medido al nivel del suelo, tal como establece el artículo 1 de la Ley de Protección y Fomento del arbolado urbano en la Comunidad de Madrid

LOCALIZACIÓN

UBICACIÓN

SECTOR S-2 "Escobares I"
Alcobendas (Madrid)

COORDENADAS (1)

X **448037.8294**Y **4486845.382**

CARACTERÍSTICAS

NOMBRE COMÚN

Arizónica

FAMILIA

Cupressaceae

ESPECIE

Cupressus arizonica

DIAMETRO DE TRONCO (2)

23 cm

GRADO DE PROTECCIÓN

D>20cm

EDAD ESTIMADA

14

ESTADO FITOSANITARIO

Bueno

AFECCIONES

Se Mantiene

OBSERVACIONES

-

LOCALIZACIÓN

UBICACIÓN

SECTOR S-2 "Escobares I"
Alcobendas (Madrid)

COORDENADAS (1)

X **448037.7283**Y **4486846.809**

CARACTERÍSTICAS

NOMBRE COMÚN

Arizónica

FAMILIA

Cupressaceae

ESPECIE

Cupressus arizonica

DIAMETRO DE TRONCO (2)

26 cm

GRADO DE PROTECCIÓN

D>20cm

EDAD ESTIMADA

16

ESTADO FITOSANITARIO

Bueno

AFECCIONES

Se Mantiene

OBSERVACIONES

-

(1) Coordenadas obtenidas mediante GPS
(2) Medido al nivel del suelo, tal como establece el artículo 1 de la Ley de Protección y Fomento del arbolado urbano en la Comunidad de Madrid

LOCALIZACIÓN

UBICACIÓN

SECTOR S-2 "Escobares I"
Alcobendas (Madrid)

COORDENADAS (1)

X **448022.3815**Y **4486865.062**

CARACTERÍSTICAS

NOMBRE COMÚN

Arizónica

FAMILIA

Cupressaceae

ESPECIE

Cupressus arizonica

DIAMETRO DE TRONCO (2)

32 cm

GRADO DE PROTECCIÓN

D>20cm

EDAD ESTIMADA

19

ESTADO FITOSANITARIO

Bueno

AFECCIONES

Se Mantiene

OBSERVACIONES

-

(1) Coordenadas obtenidas mediante GPS
(2) Medido al nivel del suelo, tal como establece el artículo 1 de la Ley de Protección y Fomento del arbolado urbano en la Comunidad de Madrid

LOCALIZACIÓN

UBICACIÓN

SECTOR S-2 "Escobares I"
Alcobendas (Madrid)

COORDENADAS (1)

X **448025.1371**Y **4486863.602**

CARACTERÍSTICAS

NOMBRE COMÚN

Arizónica

FAMILIA

Cupressaceae

ESPECIE

Cupressus arizonica

DIAMETRO DE TRONCO (2)

6 cm

GRADO DE PROTECCIÓN

NINGUNO

EDAD ESTIMADA

4

ESTADO FITOSANITARIO

Bueno

AFECCIONES

Se Mantiene

OBSERVACIONES

-

(1) Coordenadas obtenidas mediante GPS
(2) Medido al nivel del suelo, tal como establece el artículo 1 de la Ley de Protección y Fomento del arbolado urbano en la Comunidad de Madrid

LOCALIZACIÓN

UBICACIÓN

SECTOR S-2 "Escobares I"
Alcobendas (Madrid)

COORDENADAS (1)

X **448028.1584**Y **4486863.337**

CARACTERÍSTICAS

NOMBRE COMÚN

Arizónica

FAMILIA

Cupressaceae

ESPECIE

Cupressus arizonica

DIAMETRO DE TRONCO (2)

48 cm

GRADO DE PROTECCIÓN

D>20cm

EDAD ESTIMADA

29

ESTADO FITOSANITARIO

Bueno

AFECCIONES

Se Mantiene

OBSERVACIONES

-

(1) Coordenadas obtenidas mediante GPS
(2) Medido al nivel del suelo, tal como establece el artículo 1 de la Ley de Protección y Fomento del arbolado urbano en la Comunidad de Madrid

LOCALIZACIÓN

UBICACIÓN

SECTOR S-2 "Escobares I"
Alcobendas (Madrid)

COORDENADAS (1)

X **448027.6604**Y **4486859.82**

CARACTERÍSTICAS

NOMBRE COMÚN

Arizónica

FAMILIA

Cupressaceae

ESPECIE

Cupressus arizonica

DIAMETRO DE TRONCO (2)

52 cm

GRADO DE PROTECCIÓN

D>20cm

EDAD ESTIMADA

31

ESTADO FITOSANITARIO

Bueno

AFECCIONES

Se Mantiene

OBSERVACIONES

-

(1) Coordenadas obtenidas mediante GPS
(2) Medido al nivel del suelo, tal como establece el artículo 1 de la Ley de Protección y Fomento del arbolado urbano en la Comunidad de Madrid

LOCALIZACIÓN

UBICACIÓN

SECTOR S-2 "Escobares I"
Alcobendas (Madrid)

COORDENADAS (1)

X **448029.9512**Y **4486861.877**

CARACTERÍSTICAS

NOMBRE COMÚN

Arizónica

FAMILIA

Cupressaceae

ESPECIE

Cupressus arizonica

DIAMETRO DE TRONCO (2)

52 cm

GRADO DE PROTECCIÓN

D>20cm

EDAD ESTIMADA

31

ESTADO FITOSANITARIO

Bueno

AFECCIONES

Se Mantiene

OBSERVACIONES

-

LOCALIZACIÓN

UBICACIÓN

SECTOR S-2 "Escobares I"
Alcobendas (Madrid)

COORDENADAS (1)

X **448031.0136**Y **4486860.55**

CARACTERÍSTICAS

NOMBRE COMÚN

Arizónica

FAMILIA

Cupressaceae

ESPECIE

Cupressus arizonica

DIAMETRO DE TRONCO (2)

48 cm

GRADO DE PROTECCIÓN

D>20cm

EDAD ESTIMADA

29

ESTADO FITOSANITARIO

Bueno

AFECCIONES

Se Mantiene

OBSERVACIONES

-

(1) Coordenadas obtenidas mediante GPS
(2) Medido al nivel del suelo, tal como establece el artículo 1 de la Ley de Protección y Fomento del arbolado urbano en la Comunidad de Madrid

LOCALIZACIÓN

UBICACIÓN

SECTOR S-2 "Escobares I"
Alcobendas (Madrid)

COORDENADAS (1)

X **448030.084**Y **4486857.83**

CARACTERÍSTICAS

NOMBRE COMÚN

Arizónica

FAMILIA

Cupressaceae

ESPECIE

Cupressus arizonica

DIAMETRO DE TRONCO (2)

58 cm

GRADO DE PROTECCIÓN

D>20cm

EDAD ESTIMADA

35

ESTADO FITOSANITARIO

Bueno

AFECCIONES

Se Mantiene

OBSERVACIONES

-

(1) Coordenadas obtenidas mediante GPS
(2) Medido al nivel del suelo, tal como establece el artículo 1 de la Ley de Protección y Fomento del arbolado urbano en la Comunidad de Madrid

LOCALIZACIÓN

UBICACIÓN

SECTOR S-2 "Escobares I"
Alcobendas (Madrid)

COORDENADAS (1)

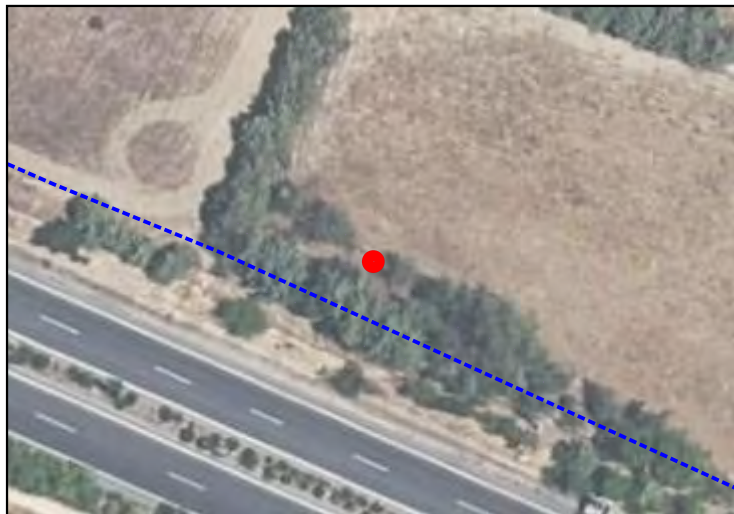
X **448033.6696**Y **4486858.327**

CARACTERÍSTICAS

NOMBRE COMÚN

Arizónica

FAMILIA

Cupressaceae

ESPECIE

Cupressus arizonica

DIAMETRO DE TRONCO (2)

6 cm

GRADO DE PROTECCIÓN

NINGUNO

EDAD ESTIMADA

4

ESTADO FITOSANITARIO

Bueno

AFECCIONES

Se Mantiene

OBSERVACIONES

-

(1) Coordenadas obtenidas mediante GPS
(2) Medido al nivel del suelo, tal como establece el artículo 1 de la Ley de Protección y Fomento del arbolado urbano en la Comunidad de Madrid

LOCALIZACIÓN

UBICACIÓN

SECTOR S-2 "Escobares I"
Alcobendas (Madrid)

COORDENADAS (1)

X **448038.8288**Y **4486853.862**

CARACTERÍSTICAS

NOMBRE COMÚN

Arizónica

FAMILIA

Cupressaceae

ESPECIE

Cupressus arizonica

DIAMETRO DE TRONCO (2)

48 cm

GRADO DE PROTECCIÓN

D>20cm

EDAD ESTIMADA

29

ESTADO FITOSANITARIO

Bueno

AFECCIONES

Se Mantiene

OBSERVACIONES

-

(1) Coordenadas obtenidas mediante GPS
(2) Medido al nivel del suelo, tal como establece el artículo 1 de la Ley de Protección y Fomento del arbolado urbano en la Comunidad de Madrid

LOCALIZACIÓN

UBICACIÓN

SECTOR S-2 "Escobares I"
Alcobendas (Madrid)

COORDENADAS (1)

X **448039.9929**Y **4486852.399**

CARACTERÍSTICAS

NOMBRE COMÚN

Arizónica

FAMILIA

Cupressaceae

ESPECIE

Cupressus arizonica

DIAMETRO DE TRONCO (2)

55 cm

GRADO DE PROTECCIÓN

D>20cm

EDAD ESTIMADA

33

ESTADO FITOSANITARIO

Bueno

AFECCIONES

Se Mantiene

OBSERVACIONES

-

(1) Coordenadas obtenidas mediante GPS
(2) Medido al nivel del suelo, tal como establece el artículo 1 de la Ley de Protección y Fomento del arbolado urbano en la Comunidad de Madrid

LOCALIZACIÓN

UBICACIÓN

SECTOR S-2 "Escobares I"
Alcobendas (Madrid)

COORDENADAS (1)

X **448041.7226**Y **4486850.571**

CARACTERÍSTICAS

NOMBRE COMÚN

Arizónica

FAMILIA

Cupressaceae

ESPECIE

Cupressus arizonica

DIAMETRO DE TRONCO (2)

57 cm

GRADO DE PROTECCIÓN

D>20cm

EDAD ESTIMADA

34

ESTADO FITOSANITARIO

Bueno

AFECCIONES

Se Mantiene

OBSERVACIONES

-

LOCALIZACIÓN

UBICACIÓN

SECTOR S-2 "Escobares I"
Alcobendas (Madrid)

COORDENADAS (1)

X **448044.816**Y **4486849.64**

CARACTERÍSTICAS

NOMBRE COMÚN

Arizónica

FAMILIA

Cupressaceae

ESPECIE

Cupressus arizonica

DIAMETRO DE TRONCO (2)

8 cm

GRADO DE PROTECCIÓN

NINGUNO

EDAD ESTIMADA

5

ESTADO FITOSANITARIO

Bueno

AFECCIONES

Se Mantiene

OBSERVACIONES

-

LOCALIZACIÓN

UBICACIÓN

**SECTOR S-2 "Escobares I"
Alcobendas (Madrid)**

COORDENADAS (1)

X **448043.685**Y **4486847.713**

CARACTERÍSTICAS

NOMBRE COMÚN

Arizónica

FAMILIA

Cupressaceae

ESPECIE

Cupressus arizonica

DIAMETRO DE TRONCO (2)

52 cm

GRADO DE PROTECCIÓN

D>20cm

EDAD ESTIMADA

31

ESTADO FITOSANITARIO

Bueno

AFECCIONES

Se Mantiene

OBSERVACIONES

-

(1) Coordenadas obtenidas mediante GPS
(2) Medido al nivel del suelo, tal como establece el artículo 1 de la Ley de Protección y Fomento del arbolado urbano en la Comunidad de Madrid

LOCALIZACIÓN

UBICACIÓN

SECTOR S-2 "Escobares I"
Alcobendas (Madrid)

COORDENADAS (1)

X **448046.9447**Y **4486846.283**

CARACTERÍSTICAS

NOMBRE COMÚN

Arizónica

FAMILIA

Cupressaceae

ESPECIE

Cupressus arizonica

DIAMETRO DE TRONCO (2)

50 cm

GRADO DE PROTECCIÓN

D>20cm

EDAD ESTIMADA

30

ESTADO FITOSANITARIO

Bueno

AFECCIONES

Se Mantiene

OBSERVACIONES

-

(1) Coordenadas obtenidas mediante GPS
(2) Medido al nivel del suelo, tal como establece el artículo 1 de la Ley de Protección y Fomento del arbolado urbano en la Comunidad de Madrid

LOCALIZACIÓN

UBICACIÓN

SECTOR S-2 "Escobares I"
Alcobendas (Madrid)

COORDENADAS (1)

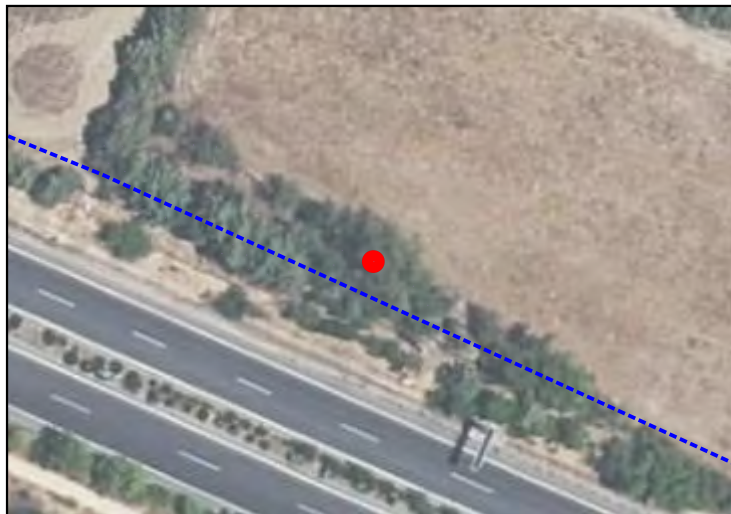
X **448048.9737**Y **4486848.178**

CARACTERÍSTICAS

NOMBRE COMÚN

Arizónica

FAMILIA

Cupressaceae

ESPECIE

Cupressus arizonica

DIAMETRO DE TRONCO (2)

52 cm

GRADO DE PROTECCIÓN

D>20cm

EDAD ESTIMADA

31

ESTADO FITOSANITARIO

Bueno

AFECCIONES

Se Mantiene

OBSERVACIONES

-

(1) Coordenadas obtenidas mediante GPS
(2) Medido al nivel del suelo, tal como establece el artículo 1 de la Ley de Protección y Fomento del arbolado urbano en la Comunidad de Madrid

LOCALIZACIÓN

UBICACIÓN

SECTOR S-2 "Escobares I"
Alcobendas (Madrid)

COORDENADAS (1)

X **448052.3**Y **4486846.649**

CARACTERÍSTICAS

NOMBRE COMÚN

Arizónica

FAMILIA

Cupressaceae

ESPECIE

Cupressus arizonica

DIAMETRO DE TRONCO (2)

48 cm

GRADO DE PROTECCIÓN

D>20cm

EDAD ESTIMADA

29

ESTADO FITOSANITARIO

Bueno

AFECCIONES

Se Mantiene

OBSERVACIONES

-

(1) Coordenadas obtenidas mediante GPS
(2) Medido al nivel del suelo, tal como establece el artículo 1 de la Ley de Protección y Fomento del arbolado urbano en la Comunidad de Madrid

LOCALIZACIÓN

UBICACIÓN

SECTOR S-2 "Escobares I"
Alcobendas (Madrid)

COORDENADAS (1)

X **448054.2126**Y **4486844.901**

CARACTERÍSTICAS

NOMBRE COMÚN

Arizónica

FAMILIA

Cupressaceae

ESPECIE

Cupressus arizonica

DIAMETRO DE TRONCO (2)

52 cm

GRADO DE PROTECCIÓN

D>20cm

EDAD ESTIMADA

31

ESTADO FITOSANITARIO

Bueno

AFECCIONES

Se Mantiene

OBSERVACIONES

-

LOCALIZACIÓN

UBICACIÓN

SECTOR S-2 "Escobares I"
Alcobendas (Madrid)

COORDENADAS (1)

X **448056.1119**Y **4486842.392**

CARACTERÍSTICAS

NOMBRE COMÚN

Arizónica

FAMILIA

Cupressaceae

ESPECIE

Cupressus arizonica

DIAMETRO DE TRONCO (2)

49 cm

GRADO DE PROTECCIÓN

D>20cm

EDAD ESTIMADA

29

ESTADO FITOSANITARIO

Bueno

AFECCIONES

Se Mantiene

OBSERVACIONES

-

(1) Coordenadas obtenidas mediante GPS
(2) Medido al nivel del suelo, tal como establece el artículo 1 de la Ley de Protección y Fomento del arbolado urbano en la Comunidad de Madrid

LOCALIZACIÓN

UBICACIÓN

SECTOR S-2 "Escobares I"
Alcobendas (Madrid)

COORDENADAS (1)

X **448144.704**Y **4486800.097**

CARACTERÍSTICAS

NOMBRE COMÚN

Arizónica

FAMILIA

Cupressaceae

ESPECIE

Cupressus arizonica

DIAMETRO DE TRONCO (2)

12 cm

GRADO DE PROTECCIÓN

NINGUNO

EDAD ESTIMADA

7

ESTADO FITOSANITARIO

Bueno

AFECCIONES

Se Mantiene

OBSERVACIONES

-

LOCALIZACIÓN

UBICACIÓN

SECTOR S-2 "Escobares I"
Alcobendas (Madrid)

COORDENADAS (1)

X **448142.7027**Y **4486801.358**

CARACTERÍSTICAS

NOMBRE COMÚN

Arizónica

FAMILIA

Cupressaceae

ESPECIE

Cupressus arizonica

DIAMETRO DE TRONCO (2)

13 cm

GRADO DE PROTECCIÓN

NINGUNO

EDAD ESTIMADA

8

ESTADO FITOSANITARIO

Bueno

AFECCIONES

Se Mantiene

OBSERVACIONES

-

(1) Coordenadas obtenidas mediante GPS
(2) Medido al nivel del suelo, tal como establece el artículo 1 de la Ley de Protección y Fomento del arbolado urbano en la Comunidad de Madrid

LOCALIZACIÓN

UBICACIÓN

SECTOR S-2 "Escobares I"
Alcobendas (Madrid)

COORDENADAS (1)

X **448146.3073**Y **4486802.561**

CARACTERÍSTICAS

NOMBRE COMÚN

Arizónica

FAMILIA

Cupressaceae

ESPECIE

Cupressus arizonica

DIAMETRO DE TRONCO (2)

11 cm

GRADO DE PROTECCIÓN

NINGUNO

EDAD ESTIMADA

6

ESTADO FITOSANITARIO

Bueno

AFECCIONES

Se Mantiene

OBSERVACIONES

-

LOCALIZACIÓN

UBICACIÓN

SECTOR S-2 "Escobares I"
Alcobendas (Madrid)

COORDENADAS (1)

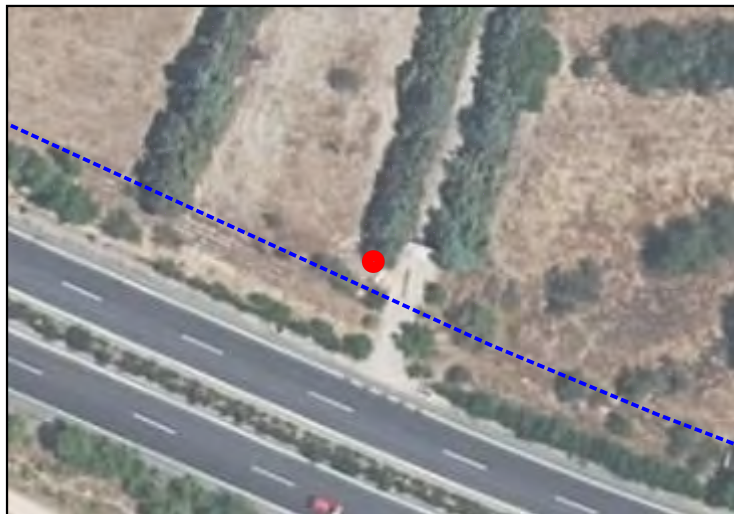
X **448144.4977**Y **4486803.521**

CARACTERÍSTICAS

NOMBRE COMÚN

Arizónica

FAMILIA

Cupressaceae

ESPECIE

Cupressus arizonica

DIAMETRO DE TRONCO (2)

22 cm

GRADO DE PROTECCIÓN

D>20cm

EDAD ESTIMADA

13

ESTADO FITOSANITARIO

Bueno

AFECCIONES

Se Mantiene

OBSERVACIONES

-

LOCALIZACIÓN

UBICACIÓN

SECTOR S-2 "Escobares I"
Alcobendas (Madrid)

COORDENADAS (1)

X **448142.6455**Y **4486804.519**

CARACTERÍSTICAS

NOMBRE COMÚN

Arizónica

FAMILIA

Cupressaceae

ESPECIE

Cupressus arizonica

DIAMETRO DE TRONCO (2)

21 cm

GRADO DE PROTECCIÓN

D>20cm

EDAD ESTIMADA

12

ESTADO FITOSANITARIO

Bueno

AFECCIONES

Se Mantiene

OBSERVACIONES

-

LOCALIZACIÓN

UBICACIÓN

SECTOR S-2 "Escobares I"
Alcobendas (Madrid)

COORDENADAS (1)

X **448146.3343**Y **4486804.631**

CARACTERÍSTICAS

NOMBRE COMÚN

Arizónica

FAMILIA

Cupressaceae

ESPECIE

Cupressus arizonica

DIAMETRO DE TRONCO (2)

17 cm

GRADO DE PROTECCIÓN

NINGUNO

EDAD ESTIMADA

10

ESTADO FITOSANITARIO

Bueno

AFECCIONES

Se Mantiene

OBSERVACIONES

-

(1) Coordenadas obtenidas mediante GPS
(2) Medido al nivel del suelo, tal como establece el artículo 1 de la Ley de Protección y Fomento del arbolado urbano en la Comunidad de Madrid

LOCALIZACIÓN

UBICACIÓN

SECTOR S-2 "Escobares I"
Alcobendas (Madrid)

COORDENADAS (1)

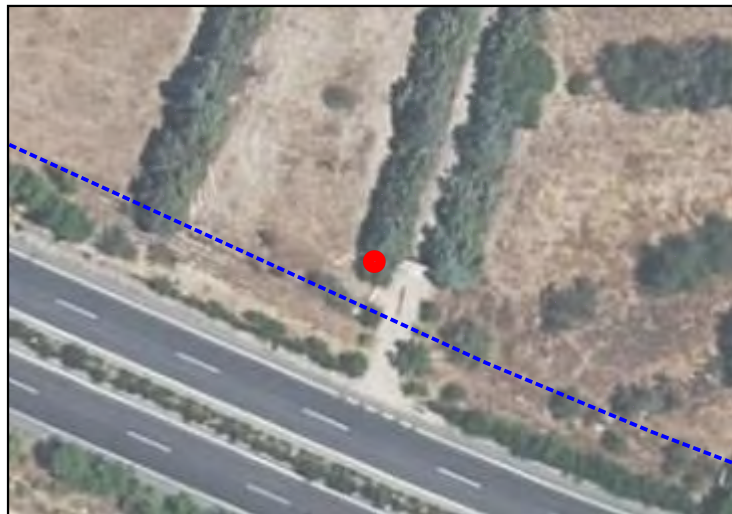
X **448145.2131**Y **4486805.884**

CARACTERÍSTICAS

NOMBRE COMÚN

Arizónica

FAMILIA

Cupressaceae

ESPECIE

Cupressus arizonica

DIAMETRO DE TRONCO (2)

24 cm

GRADO DE PROTECCIÓN

D>20cm

EDAD ESTIMADA

15

ESTADO FITOSANITARIO

Bueno

AFECCIONES

Se Mantiene

OBSERVACIONES

-

LOCALIZACIÓN

UBICACIÓN

SECTOR S-2 "Escobares I"
Alcobendas (Madrid)

COORDENADAS (1)

X **448143.3311**Y **4486806.935**

CARACTERÍSTICAS

NOMBRE COMÚN

Arizónica

FAMILIA

Cupressaceae

ESPECIE

Cupressus arizonica

DIAMETRO DE TRONCO (2)

21 cm

GRADO DE PROTECCIÓN

D>20cm

EDAD ESTIMADA

13

ESTADO FITOSANITARIO

Bueno

AFECCIONES

Se Mantiene

OBSERVACIONES

-

(1) Coordenadas obtenidas mediante GPS
(2) Medido al nivel del suelo, tal como establece el artículo 1 de la Ley de Protección y Fomento del arbolado urbano en la Comunidad de Madrid

LOCALIZACIÓN

UBICACIÓN

SECTOR S-2 "Escobares I"
Alcobendas (Madrid)

COORDENADAS (1)

X **448143.4715**Y **4486808.398**

CARACTERÍSTICAS

NOMBRE COMÚN

Arizónica

FAMILIA

Cupressaceae

ESPECIE

Cupressus arizonica

DIAMETRO DE TRONCO (2)

15 cm

GRADO DE PROTECCIÓN

NINGUNO

EDAD ESTIMADA

9

ESTADO FITOSANITARIO

Bueno

AFECCIONES

Se Mantiene

OBSERVACIONES

-

(1) Coordenadas obtenidas mediante GPS
(2) Medido al nivel del suelo, tal como establece el artículo 1 de la Ley de Protección y Fomento del arbolado urbano en la Comunidad de Madrid

SECTOR S-2 "Escobares I", Alcobendas (Madrid)

LOCALIZACIÓN

UBICACIÓN

SECTOR S-2 "Escobares I"
Alcobendas (Madrid)

COORDENADAS (1)

X **448145.7429**Y **4486807.914**

CARACTERÍSTICAS

NOMBRE COMÚN

Arizónica

FAMILIA

Cupressaceae

ESPECIE

Cupressus arizonica

DIAMETRO DE TRONCO (2)

12 cm

GRADO DE PROTECCIÓN

NINGUNO

EDAD ESTIMADA

7

ESTADO FITOSANITARIO

Bueno

AFECCIONES

Se Mantiene

OBSERVACIONES

-

(1) Coordenadas obtenidas mediante GPS
(2) Medido al nivel del suelo, tal como establece el artículo 1 de la Ley de Protección y Fomento del arbolado urbano en la Comunidad de Madrid

LOCALIZACIÓN

UBICACIÓN

SECTOR S-2 "Escobares I"
Alcobendas (Madrid)

COORDENADAS (1)

X **448147.3842**Y **4486807.066**

CARACTERÍSTICAS

NOMBRE COMÚN

Arizónica

FAMILIA

Cupressaceae

ESPECIE

Cupressus arizonica

DIAMETRO DE TRONCO (2)

13 cm

GRADO DE PROTECCIÓN

NINGUNO

EDAD ESTIMADA

8

ESTADO FITOSANITARIO

Bueno

AFECCIONES

Se Mantiene

OBSERVACIONES

-

(1) Coordenadas obtenidas mediante GPS
(2) Medido al nivel del suelo, tal como establece el artículo 1 de la Ley de Protección y Fomento del arbolado urbano en la Comunidad de Madrid

LOCALIZACIÓN

UBICACIÓN

SECTOR S-2 "Escobares I"
Alcobendas (Madrid)

COORDENADAS (1)

X **448148.9888**Y **4486808.997**

CARACTERÍSTICAS

NOMBRE COMÚN

Arizónica

FAMILIA

Cupressaceae

ESPECIE

Cupressus arizonica

DIAMETRO DE TRONCO (2)

16 cm

GRADO DE PROTECCIÓN

NINGUNO

EDAD ESTIMADA

10

ESTADO FITOSANITARIO

Bueno

AFECCIONES

Se Mantiene

OBSERVACIONES

-

(1) Coordenadas obtenidas mediante GPS
(2) Medido al nivel del suelo, tal como establece el artículo 1 de la Ley de Protección y Fomento del arbolado urbano en la Comunidad de Madrid

SECTOR S-2 "Escobares I", Alcobendas (Madrid)

LOCALIZACIÓN

UBICACIÓN

SECTOR S-2 "Escobares I"
Alcobendas (Madrid)

COORDENADAS (1)

X **448146.4738**Y **4486809.731**

CARACTERÍSTICAS

NOMBRE COMÚN

Arizónica

FAMILIA

Cupressaceae

ESPECIE

Cupressus arizonica

DIAMETRO DE TRONCO (2)

17 cm

GRADO DE PROTECCIÓN

NINGUNO

EDAD ESTIMADA

10

ESTADO FITOSANITARIO

Bueno

AFECCIONES

Se Mantiene

OBSERVACIONES

-

(1) Coordenadas obtenidas mediante GPS
(2) Medido al nivel del suelo, tal como establece el artículo 1 de la Ley de Protección y Fomento del arbolado urbano en la Comunidad de Madrid

LOCALIZACIÓN

UBICACIÓN

SECTOR S-2 "Escobares I"
Alcobendas (Madrid)

COORDENADAS (1)

X **448144.485**Y **4486810.236**

CARACTERÍSTICAS

NOMBRE COMÚN

Arizónica

FAMILIA

Cupressaceae

ESPECIE

Cupressus arizonica

DIAMETRO DE TRONCO (2)

19 cm

GRADO DE PROTECCIÓN

NINGUNO

EDAD ESTIMADA

11

ESTADO FITOSANITARIO

Bueno

AFECCIONES

Se Mantiene

OBSERVACIONES

-

(1) Coordenadas obtenidas mediante GPS
(2) Medido al nivel del suelo, tal como establece el artículo 1 de la Ley de Protección y Fomento del arbolado urbano en la Comunidad de Madrid

LOCALIZACIÓN

UBICACIÓN

SECTOR S-2 "Escobares I"
Alcobendas (Madrid)

COORDENADAS (1)

X 448148.9076

Y 4486810.548

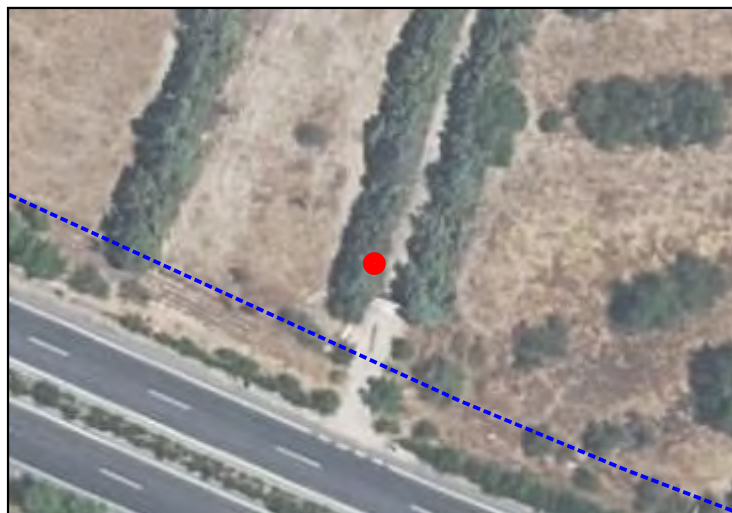

CARACTERÍSTICAS

NOMBRE COMÚN

Arizónica

FAMILIA

Cupressaceae

ESPECIE

Cupressus arizonica

DIAMETRO DE TRONCO (2)

22 cm

GRADO DE PROTECCIÓN

D>20cm

EDAD ESTIMADA

13

ESTADO FITOSANITARIO

Bueno



AFECCIONES

Se Mantiene

OBSERVACIONES

-

(1) Coordenadas obtenidas mediante GPS
(2) Medido al nivel del suelo, tal como establece el artículo 1 de la Ley de Protección y Fomento del arbolado urbano en la Comunidad de Madrid

LOCALIZACIÓN

UBICACIÓN

SECTOR S-2 "Escobares I"
Alcobendas (Madrid)

COORDENADAS (1)

X **448146.6861**Y **4486811.622**

CARACTERÍSTICAS

NOMBRE COMÚN

Arizónica

FAMILIA

Cupressaceae

ESPECIE

Cupressus arizonica

DIAMETRO DE TRONCO (2)

22 cm

GRADO DE PROTECCIÓN

D>20cm

EDAD ESTIMADA

13

ESTADO FITOSANITARIO

Bueno

AFECCIONES

Se Mantiene

OBSERVACIONES

-

LOCALIZACIÓN

UBICACIÓN

SECTOR S-2 "Escobares I"
Alcobendas (Madrid)

COORDENADAS (1)

X **448145.6246**Y **4486813.027**

CARACTERÍSTICAS

NOMBRE COMÚN

Arizónica

FAMILIA

Cupressaceae

ESPECIE

Cupressus arizonica

DIAMETRO DE TRONCO (2)

23 cm

GRADO DE PROTECCIÓN

D>20cm

EDAD ESTIMADA

14

ESTADO FITOSANITARIO

Bueno

AFECCIONES

Se Mantiene

OBSERVACIONES

-

(1) Coordenadas obtenidas mediante GPS
(2) Medido al nivel del suelo, tal como establece el artículo 1 de la Ley de Protección y Fomento del arbolado urbano en la Comunidad de Madrid

LOCALIZACIÓN

UBICACIÓN

SECTOR S-2 "Escobares I"
Alcobendas (Madrid)

COORDENADAS (1)

X **448150.3556**Y **4486811.584**

CARACTERÍSTICAS

NOMBRE COMÚN

Arizónica

FAMILIA

Cupressaceae

ESPECIE

Cupressus arizonica

DIAMETRO DE TRONCO (2)

12 cm

GRADO DE PROTECCIÓN

NINGUNO

EDAD ESTIMADA

7

ESTADO FITOSANITARIO

Bueno

AFECCIONES

Se Mantiene

OBSERVACIONES

-

(1) Coordenadas obtenidas mediante GPS
(2) Medido al nivel del suelo, tal como establece el artículo 1 de la Ley de Protección y Fomento del arbolado urbano en la Comunidad de Madrid

LOCALIZACIÓN

UBICACIÓN

SECTOR S-2 "Escobares I"
Alcobendas (Madrid)

COORDENADAS (1)

X **448149.1172**Y **4486812.75**

CARACTERÍSTICAS

NOMBRE COMÚN

Arizónica

FAMILIA

Cupressaceae

ESPECIE

Cupressus arizonica

DIAMETRO DE TRONCO (2)

12 cm

GRADO DE PROTECCIÓN

NINGUNO

EDAD ESTIMADA

7

ESTADO FITOSANITARIO

Bueno

AFECCIONES

Se Mantiene

OBSERVACIONES

-

LOCALIZACIÓN

UBICACIÓN

SECTOR S-2 "Escobares I"
Alcobendas (Madrid)

COORDENADAS (1)

X **448148.0528**Y **4486813.952**

CARACTERÍSTICAS

NOMBRE COMÚN

Arizónica

FAMILIA

Cupressaceae

ESPECIE

Cupressus arizonica

DIAMETRO DE TRONCO (2)

18 cm

GRADO DE PROTECCIÓN

NINGUNO

EDAD ESTIMADA

11

ESTADO FITOSANITARIO

Bueno

AFECCIONES

Se Mantiene

OBSERVACIONES

-

(1) Coordenadas obtenidas mediante GPS
(2) Medido al nivel del suelo, tal como establece el artículo 1 de la Ley de Protección y Fomento del arbolado urbano en la Comunidad de Madrid

LOCALIZACIÓN

UBICACIÓN

SECTOR S-2 "Escobares I"
Alcobendas (Madrid)

COORDENADAS (1)

X **448146.1706**Y **4486814.755**

CARACTERÍSTICAS

NOMBRE COMÚN

Arizónica

FAMILIA

Cupressaceae

ESPECIE

Cupressus arizonica

DIAMETRO DE TRONCO (2)

19 cm

GRADO DE PROTECCIÓN

NINGUNO

EDAD ESTIMADA

11

ESTADO FITOSANITARIO

Bueno

AFECCIONES

Se Mantiene

OBSERVACIONES

-

(1) Coordenadas obtenidas mediante GPS
(2) Medido al nivel del suelo, tal como establece el artículo 1 de la Ley de Protección y Fomento del arbolado urbano en la Comunidad de Madrid

LOCALIZACIÓN

UBICACIÓN

SECTOR S-2 "Escobares I"
Alcobendas (Madrid)

COORDENADAS (1)

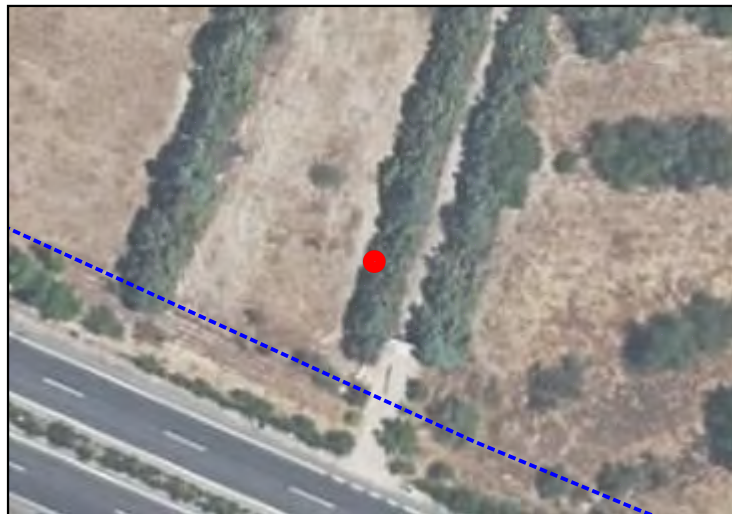
X **448146.9602**Y **4486816.216**

CARACTERÍSTICAS

NOMBRE COMÚN

Arizónica

FAMILIA

Cupressaceae

ESPECIE

Cupressus arizonica

DIAMETRO DE TRONCO (2)

20 cm

GRADO DE PROTECCIÓN

D>20cm

EDAD ESTIMADA

12

ESTADO FITOSANITARIO

Bueno

AFECCIONES

Se Mantiene

OBSERVACIONES

-

LOCALIZACIÓN

UBICACIÓN

SECTOR S-2 "Escobares I"
Alcobendas (Madrid)

COORDENADAS (1)

X **448149.3504**Y **4486815.801**

CARACTERÍSTICAS

NOMBRE COMÚN

Arizónica

FAMILIA

Cupressaceae

ESPECIE

Cupressus arizonica

DIAMETRO DE TRONCO (2)

20 cm

GRADO DE PROTECCIÓN

D>20cm

EDAD ESTIMADA

12

ESTADO FITOSANITARIO

Bueno

AFECCIONES

Se Mantiene

OBSERVACIONES

-

(1) Coordenadas obtenidas mediante GPS
(2) Medido al nivel del suelo, tal como establece el artículo 1 de la Ley de Protección y Fomento del arbolado urbano en la Comunidad de Madrid

LOCALIZACIÓN

UBICACIÓN

SECTOR S-2 "Escobares I"
Alcobendas (Madrid)

COORDENADAS (1)

X **448150.5867**Y **4486814.675**

CARACTERÍSTICAS

NOMBRE COMÚN

Arizónica

FAMILIA

Cupressaceae

ESPECIE

Cupressus arizonica

DIAMETRO DE TRONCO (2)

21 cm

GRADO DE PROTECCIÓN

D>20cm

EDAD ESTIMADA

13

ESTADO FITOSANITARIO

Bueno

AFECCIONES

Se Mantiene

OBSERVACIONES

-

LOCALIZACIÓN

UBICACIÓN

SECTOR S-2 "Escobares I"
Alcobendas (Madrid)

COORDENADAS (1)

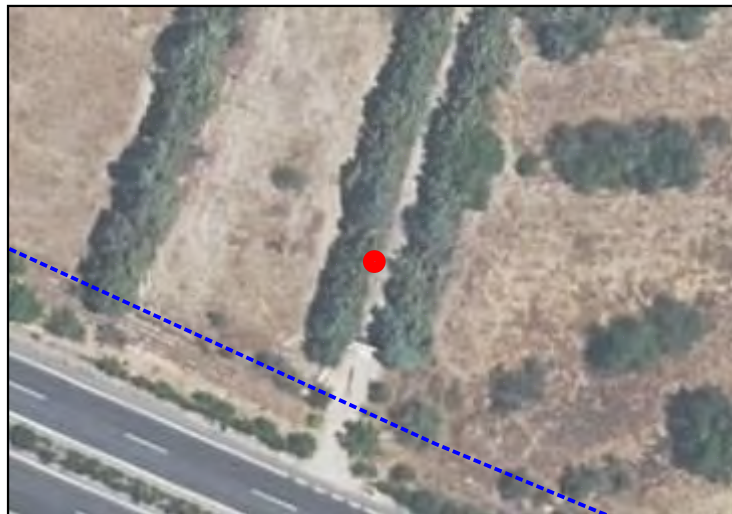
X **448152.0314**Y **4486816.549**

CARACTERÍSTICAS

NOMBRE COMÚN

Arizónica

FAMILIA

Cupressaceae

ESPECIE

Cupressus arizonica

DIAMETRO DE TRONCO (2)

19 cm

GRADO DE PROTECCIÓN

NINGUNO

EDAD ESTIMADA

12

ESTADO FITOSANITARIO

Bueno

AFECCIONES

Se Mantiene

OBSERVACIONES

-

(1) Coordenadas obtenidas mediante GPS
(2) Medido al nivel del suelo, tal como establece el artículo 1 de la Ley de Protección y Fomento del arbolado urbano en la Comunidad de Madrid

LOCALIZACIÓN

UBICACIÓN

SECTOR S-2 "Escobares I"
Alcobendas (Madrid)

COORDENADAS (1)

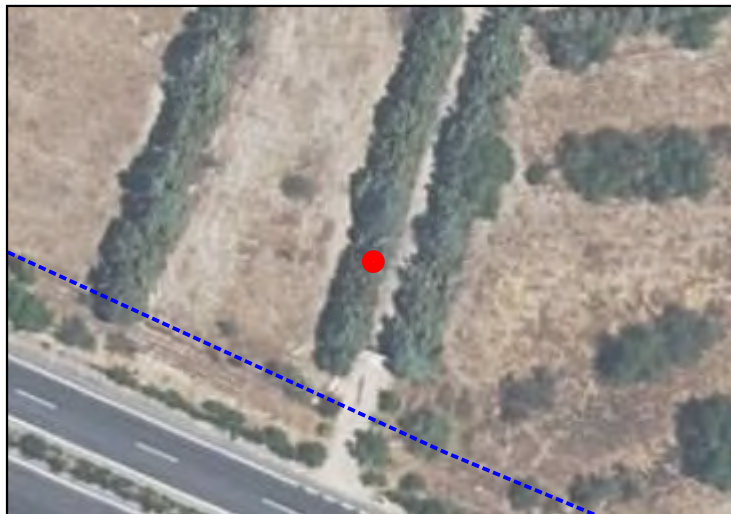
X **448150.5081**Y **4486817.727**

CARACTERÍSTICAS

NOMBRE COMÚN

Arizónica

FAMILIA

Cupressaceae

ESPECIE

Cupressus arizonica

DIAMETRO DE TRONCO (2)

12 cm

GRADO DE PROTECCIÓN

NINGUNO

EDAD ESTIMADA

7

ESTADO FITOSANITARIO

Bueno

AFECCIONES

Se Mantiene

OBSERVACIONES

-

LOCALIZACIÓN

UBICACIÓN

SECTOR S-2 "Escobares I"
Alcobendas (Madrid)

COORDENADAS (1)

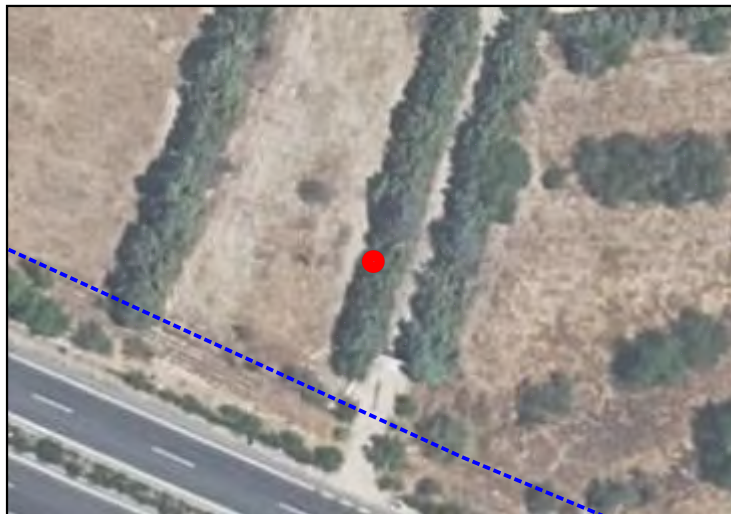
X **448148.3113**Y **4486818.329**

CARACTERÍSTICAS

NOMBRE COMÚN

Arizónica

FAMILIA

Cupressaceae

ESPECIE

Cupressus arizonica

DIAMETRO DE TRONCO (2)

12 cm

GRADO DE PROTECCIÓN

NINGUNO

EDAD ESTIMADA

7

ESTADO FITOSANITARIO

Bueno

AFECCIONES

Se Mantiene

OBSERVACIONES

-

LOCALIZACIÓN

UBICACIÓN

SECTOR S-2 "Escobares I"
Alcobendas (Madrid)

COORDENADAS (1)

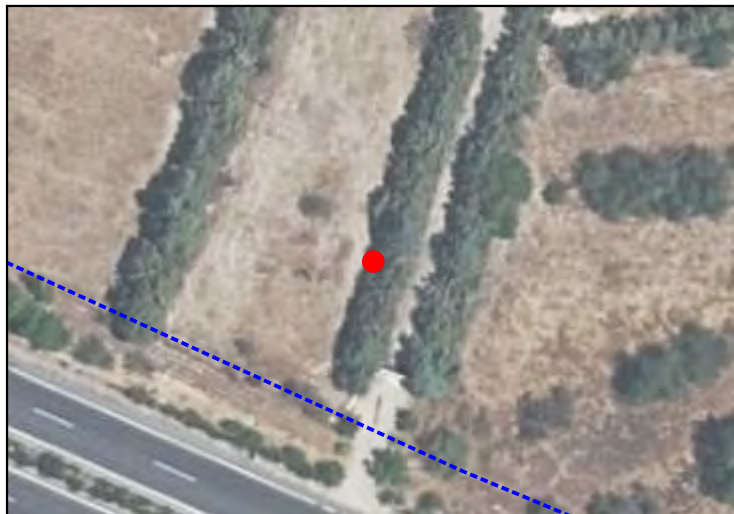
X **448148.1591**Y **4486820.222**

CARACTERÍSTICAS

NOMBRE COMÚN

Arizónica

FAMILIA

Cupressaceae

ESPECIE

Cupressus arizonica

DIAMETRO DE TRONCO (2)

11 cm

GRADO DE PROTECCIÓN

NINGUNO

EDAD ESTIMADA

7

ESTADO FITOSANITARIO

Bueno

AFECCIONES

Se Mantiene

OBSERVACIONES

-

(1) Coordenadas obtenidas mediante GPS
(2) Medido al nivel del suelo, tal como establece el artículo 1 de la Ley de Protección y Fomento del arbolado urbano en la Comunidad de Madrid

LOCALIZACIÓN

UBICACIÓN

SECTOR S-2 "Escobares I"
Alcobendas (Madrid)

COORDENADAS (1)

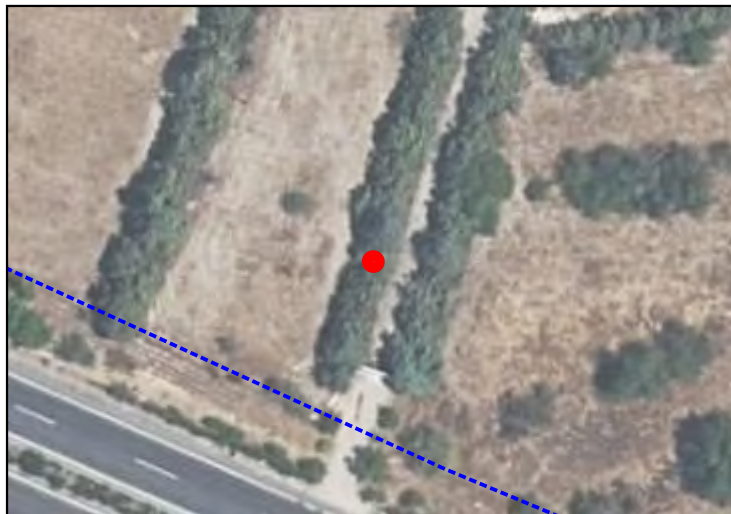
X **448150.6679**Y **4486819.867**

CARACTERÍSTICAS

NOMBRE COMÚN

Arizónica

FAMILIA

Cupressaceae

ESPECIE

Cupressus arizonica

DIAMETRO DE TRONCO (2)

12 cm

GRADO DE PROTECCIÓN

NINGUNO

EDAD ESTIMADA

7

ESTADO FITOSANITARIO

Bueno

AFECCIONES

Se Mantiene

OBSERVACIONES

-

(1) Coordenadas obtenidas mediante GPS
(2) Medido al nivel del suelo, tal como establece el artículo 1 de la Ley de Protección y Fomento del arbolado urbano en la Comunidad de Madrid

LOCALIZACIÓN

UBICACIÓN

SECTOR S-2 "Escobares I"
Alcobendas (Madrid)

COORDENADAS (1)

X **448152.721**Y **4486820.461**

CARACTERÍSTICAS

NOMBRE COMÚN

Arizónica

FAMILIA

Cupressaceae

ESPECIE

Cupressus arizonica

DIAMETRO DE TRONCO (2)

20 cm

GRADO DE PROTECCIÓN

NINGUNO

EDAD ESTIMADA

12

ESTADO FITOSANITARIO

Bueno

AFECCIONES

Se Mantiene

OBSERVACIONES

-

(1) Coordenadas obtenidas mediante GPS
(2) Medido al nivel del suelo, tal como establece el artículo 1 de la Ley de Protección y Fomento del arbolado urbano en la Comunidad de Madrid

LOCALIZACIÓN

UBICACIÓN

SECTOR S-2 "Escobares I"
Alcobendas (Madrid)

COORDENADAS (1)

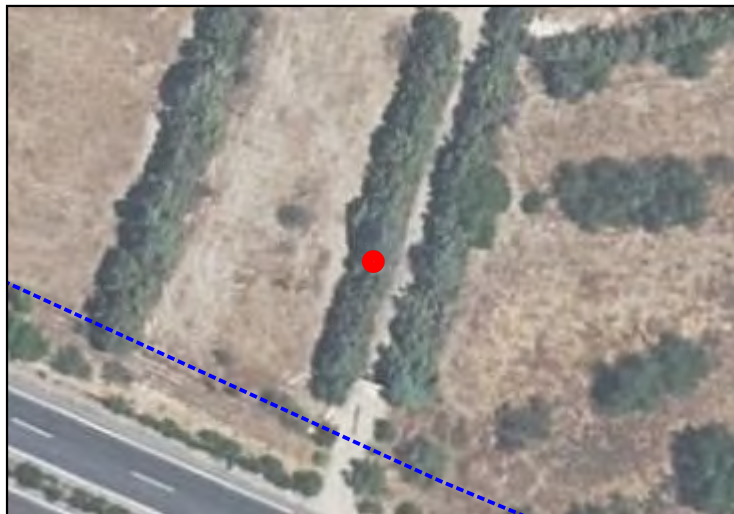
X **448151.0397**Y **4486821.566**

CARACTERÍSTICAS

NOMBRE COMÚN

Arizónica

FAMILIA

Cupressaceae

ESPECIE

Cupressus arizonica

DIAMETRO DE TRONCO (2)

16 cm

GRADO DE PROTECCIÓN

NINGUNO

EDAD ESTIMADA

10

ESTADO FITOSANITARIO

Bueno

AFECCIONES

Se Mantiene

OBSERVACIONES

-

(1) Coordenadas obtenidas mediante GPS
(2) Medido al nivel del suelo, tal como establece el artículo 1 de la Ley de Protección y Fomento del arbolado urbano en la Comunidad de Madrid

LOCALIZACIÓN

UBICACIÓN

SECTOR S-2 "Escobares I"
Alcobendas (Madrid)

COORDENADAS (1)

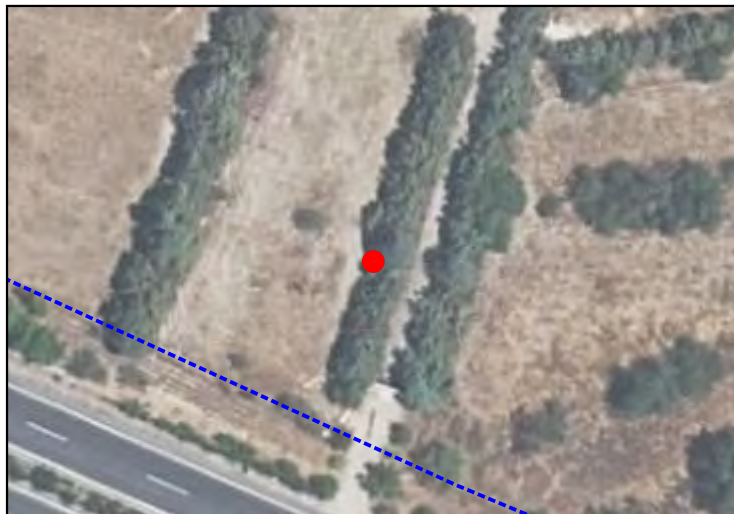
X **448149.0931**Y **4486822.029**

CARACTERÍSTICAS

NOMBRE COMÚN

Arizónica

FAMILIA

Cupressaceae

ESPECIE

Cupressus arizonica

DIAMETRO DE TRONCO (2)

14 cm

GRADO DE PROTECCIÓN

NINGUNO

EDAD ESTIMADA

9

ESTADO FITOSANITARIO

Bueno

AFECCIONES

Se Mantiene

OBSERVACIONES

-

LOCALIZACIÓN

UBICACIÓN

SECTOR S-2 "Escobares I"
Alcobendas (Madrid)

COORDENADAS (1)

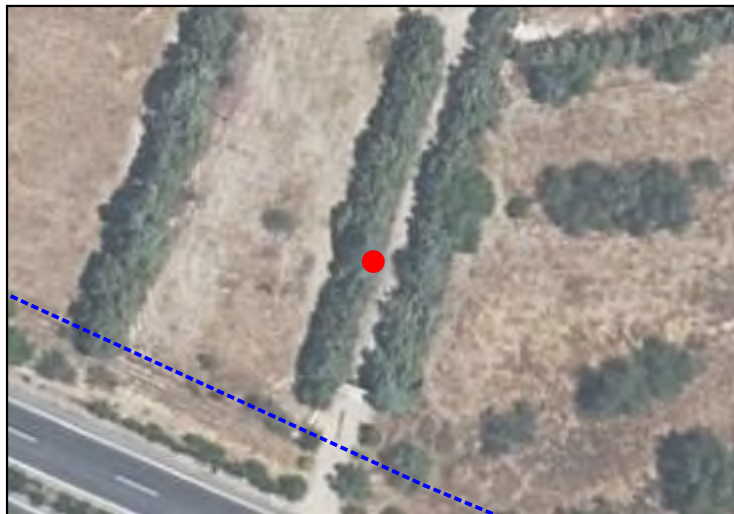
X **448153.1481**Y **4486822.136**

CARACTERÍSTICAS

NOMBRE COMÚN

Arizónica

FAMILIA

Cupressaceae

ESPECIE

Cupressus arizonica

DIAMETRO DE TRONCO (2)

16 cm

GRADO DE PROTECCIÓN

NINGUNO

EDAD ESTIMADA

9

ESTADO FITOSANITARIO

Bueno

AFECCIONES

Se Mantiene

OBSERVACIONES

-

LOCALIZACIÓN

UBICACIÓN

SECTOR S-2 "Escobares I"
Alcobendas (Madrid)

COORDENADAS (1)

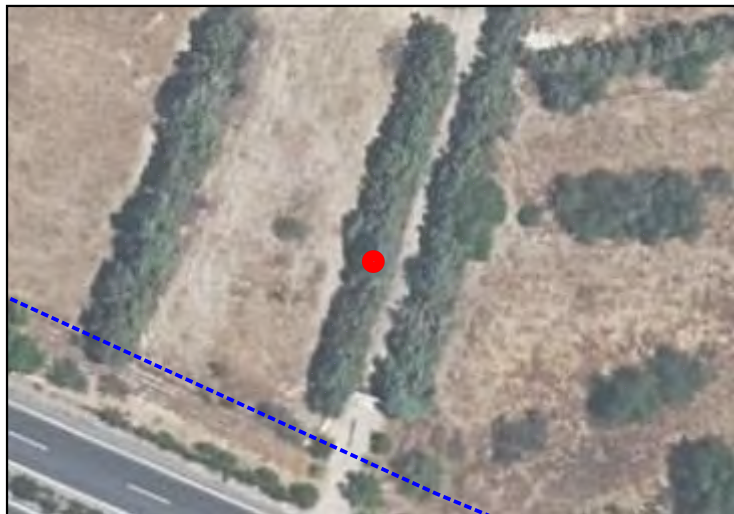
X **448151.6305**Y **4486823.206**

CARACTERÍSTICAS

NOMBRE COMÚN

Arizónica

FAMILIA

Cupressaceae

ESPECIE

Cupressus arizonica

DIAMETRO DE TRONCO (2)

23 cm

GRADO DE PROTECCIÓN

D>20cm

EDAD ESTIMADA

14

ESTADO FITOSANITARIO

Bueno

AFECCIONES

Se Mantiene

OBSERVACIONES

-

(1) Coordenadas obtenidas mediante GPS
(2) Medido al nivel del suelo, tal como establece el artículo 1 de la Ley de Protección y Fomento del arbolado urbano en la Comunidad de Madrid

LOCALIZACIÓN

UBICACIÓN

SECTOR S-2 "Escobares I"
Alcobendas (Madrid)

COORDENADAS (1)

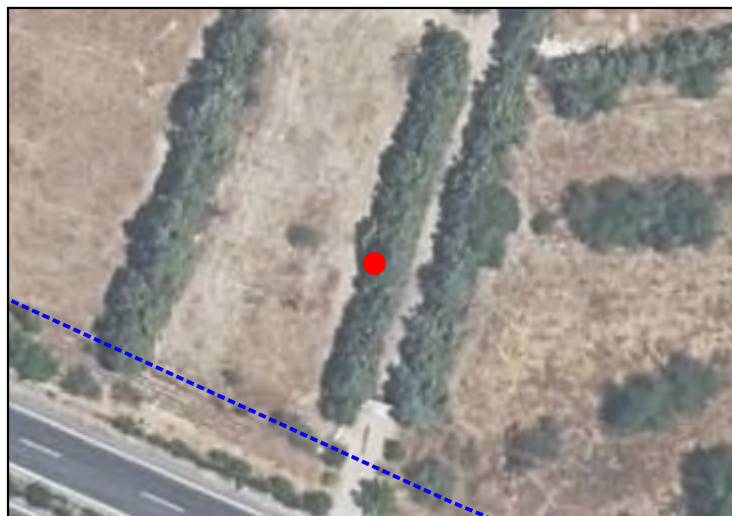
X **448149.9942**Y **4486823.959**

CARACTERÍSTICAS

NOMBRE COMÚN

Arizónica

FAMILIA

Cupressaceae

ESPECIE

Cupressus arizonica

DIAMETRO DE TRONCO (2)

20 cm

GRADO DE PROTECCIÓN

D>20cm

EDAD ESTIMADA

12

ESTADO FITOSANITARIO

Bueno

AFECCIONES

Se Mantiene

OBSERVACIONES

-

LOCALIZACIÓN

UBICACIÓN

SECTOR S-2 "Escobares I"
Alcobendas (Madrid)

COORDENADAS (1)

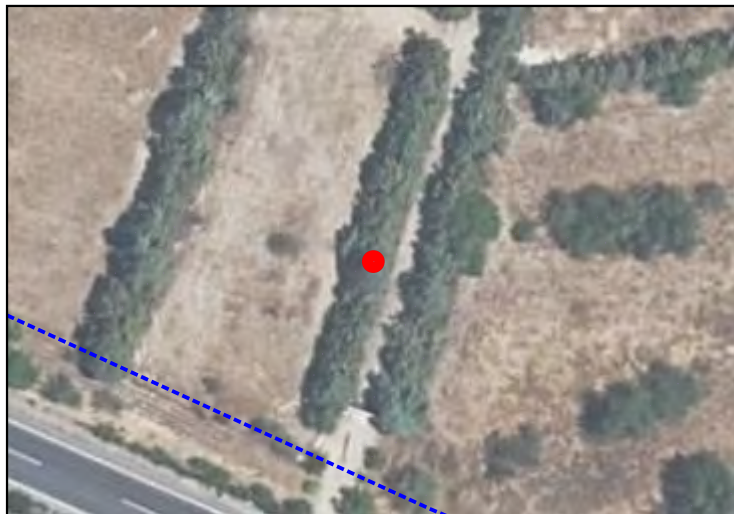
X **448152.4033**Y **4486825.248**

CARACTERÍSTICAS

NOMBRE COMÚN

Arizónica

FAMILIA

Cupressaceae

ESPECIE

Cupressus arizonica

DIAMETRO DE TRONCO (2)

13 cm

GRADO DE PROTECCIÓN

NINGUNO

EDAD ESTIMADA

8

ESTADO FITOSANITARIO

Bueno

AFECCIONES

Se Mantiene

OBSERVACIONES

-

(1) Coordenadas obtenidas mediante GPS
(2) Medido al nivel del suelo, tal como establece el artículo 1 de la Ley de Protección y Fomento del arbolado urbano en la Comunidad de Madrid

LOCALIZACIÓN

UBICACIÓN

SECTOR S-2 "Escobares I"
Alcobendas (Madrid)

COORDENADAS (1)

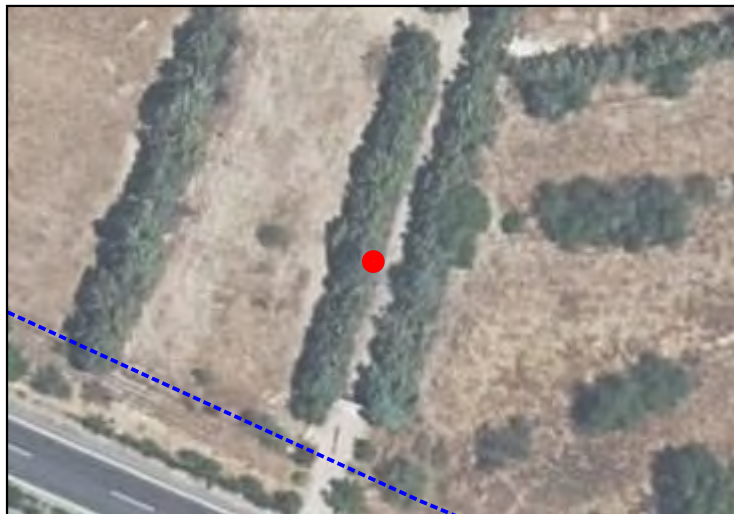
X **448153.8002**Y **4486824.158**

CARACTERÍSTICAS

NOMBRE COMÚN

Arizónica

FAMILIA

Cupressaceae

ESPECIE

Cupressus arizonica

DIAMETRO DE TRONCO (2)

12 cm

GRADO DE PROTECCIÓN

NINGUNO

EDAD ESTIMADA

7

ESTADO FITOSANITARIO

Bueno

AFECCIONES

Se Mantiene

OBSERVACIONES

-

(1) Coordenadas obtenidas mediante GPS
(2) Medido al nivel del suelo, tal como establece el artículo 1 de la Ley de Protección y Fomento del arbolado urbano en la Comunidad de Madrid

LOCALIZACIÓN

UBICACIÓN

SECTOR S-2 "Escobares I"
Alcobendas (Madrid)

COORDENADAS (1)

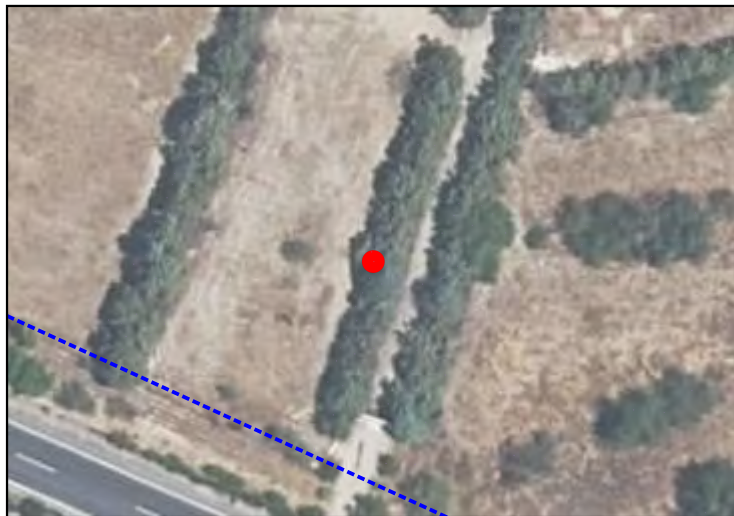
X **448150.5688**Y **4486826.166**

CARACTERÍSTICAS

NOMBRE COMÚN

Arizónica

FAMILIA

Cupressaceae

ESPECIE

Cupressus arizonica

DIAMETRO DE TRONCO (2)

21 cm

GRADO DE PROTECCIÓN

D>20cm

EDAD ESTIMADA

12

ESTADO FITOSANITARIO

Bueno

AFECCIONES

Se Mantiene

OBSERVACIONES

-

LOCALIZACIÓN

UBICACIÓN

SECTOR S-2 "Escobares I"
Alcobendas (Madrid)

COORDENADAS (1)

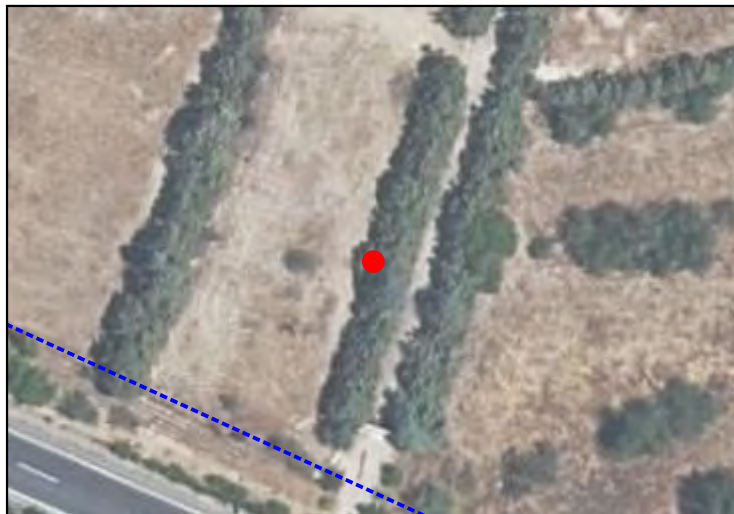
X **448150.2785**Y **4486827.457**

CARACTERÍSTICAS

NOMBRE COMÚN

Arizónica

FAMILIA

Cupressaceae

ESPECIE

Cupressus arizonica

DIAMETRO DE TRONCO (2)

14 cm

GRADO DE PROTECCIÓN

NINGUNO

EDAD ESTIMADA

9

ESTADO FITOSANITARIO

Bueno

AFECCIONES

Se Mantiene

OBSERVACIONES

-

LOCALIZACIÓN

UBICACIÓN

SECTOR S-2 "Escobares I"
Alcobendas (Madrid)

COORDENADAS (1)

X **448152.551**Y **4486827.715**

CARACTERÍSTICAS

NOMBRE COMÚN

Arizónica

FAMILIA

Cupressaceae

ESPECIE

Cupressus arizonica

DIAMETRO DE TRONCO (2)

15 cm

GRADO DE PROTECCIÓN

NINGUNO

EDAD ESTIMADA

9

ESTADO FITOSANITARIO

Bueno

AFECCIONES

Se Mantiene

OBSERVACIONES

-

LOCALIZACIÓN

UBICACIÓN

SECTOR S-2 "Escobares I"
Alcobendas (Madrid)

COORDENADAS (1)

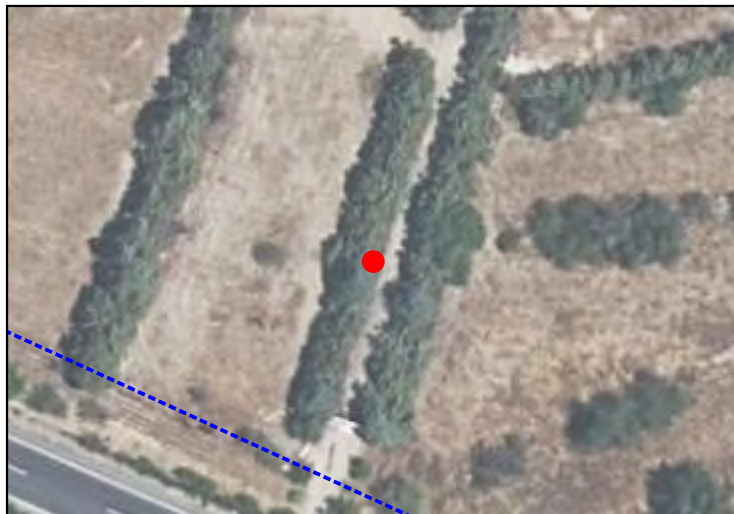
X **448154.3448**Y **4486826.528**

CARACTERÍSTICAS

NOMBRE COMÚN

Arizónica

FAMILIA

Cupressaceae

ESPECIE

Cupressus arizonica

DIAMETRO DE TRONCO (2)

22 cm

GRADO DE PROTECCIÓN

D>20cm

EDAD ESTIMADA

13

ESTADO FITOSANITARIO

Bueno

AFECCIONES

Se Mantiene

OBSERVACIONES

-

(1) Coordenadas obtenidas mediante GPS
(2) Medido al nivel del suelo, tal como establece el artículo 1 de la Ley de Protección y Fomento del arbolado urbano en la Comunidad de Madrid

LOCALIZACIÓN

UBICACIÓN

SECTOR S-2 "Escobares I"
Alcobendas (Madrid)

COORDENADAS (1)

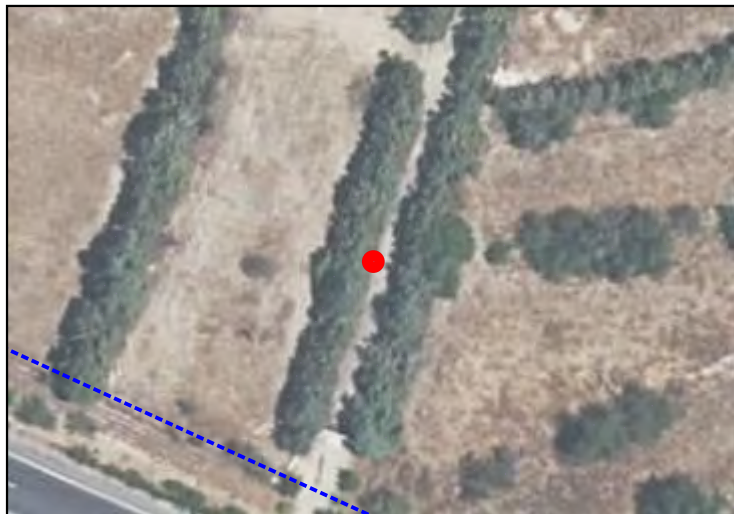
X **448155.8178**Y **4486828.162**

CARACTERÍSTICAS

NOMBRE COMÚN

Arizónica

FAMILIA

Cupressaceae

ESPECIE

Cupressus arizonica

DIAMETRO DE TRONCO (2)

21 cm

GRADO DE PROTECCIÓN

D>20cm

EDAD ESTIMADA

13

ESTADO FITOSANITARIO

Bueno

AFECCIONES

Se Mantiene

OBSERVACIONES

-

LOCALIZACIÓN

UBICACIÓN

SECTOR S-2 "Escobares I"
Alcobendas (Madrid)

COORDENADAS (1)

X **448154.4256**Y **4486828.955**

CARACTERÍSTICAS

NOMBRE COMÚN

Arizónica

FAMILIA

Cupressaceae

ESPECIE

Cupressus arizonica

DIAMETRO DE TRONCO (2)

17 cm

GRADO DE PROTECCIÓN

NINGUNO

EDAD ESTIMADA

10

ESTADO FITOSANITARIO

Bueno

AFECCIONES

Se Mantiene

OBSERVACIONES

-

(1) Coordenadas obtenidas mediante GPS
(2) Medido al nivel del suelo, tal como establece el artículo 1 de la Ley de Protección y Fomento del arbolado urbano en la Comunidad de Madrid

LOCALIZACIÓN

UBICACIÓN

**SECTOR S-2 "Escobares I"
Alcobendas (Madrid)**

COORDENADAS (1)

X **448152.3024**Y **4486829.155**

CARACTERÍSTICAS

NOMBRE COMÚN

Arizónica

FAMILIA

Cupressaceae

ESPECIE

Cupressus arizonica

DIAMETRO DE TRONCO (2)

16 cm

GRADO DE PROTECCIÓN

NINGUNO

EDAD ESTIMADA

10

ESTADO FITOSANITARIO

Bueno

AFECCIONES

Se Mantiene

OBSERVACIONES

-

LOCALIZACIÓN

UBICACIÓN

SECTOR S-2 "Escobares I"
Alcobendas (Madrid)

COORDENADAS (1)

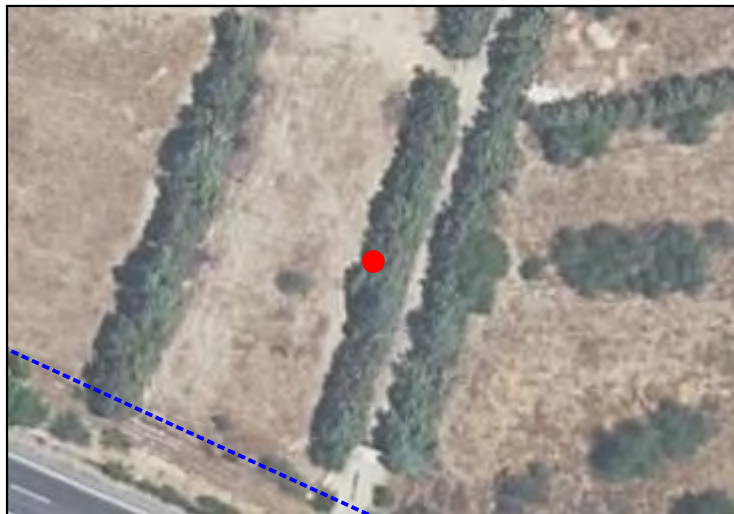
X **448151.2048**Y **4486830.274**

CARACTERÍSTICAS

NOMBRE COMÚN

Arizónica

FAMILIA

Cupressaceae

ESPECIE

Cupressus arizonica

DIAMETRO DE TRONCO (2)

12 cm

GRADO DE PROTECCIÓN

NINGUNO

EDAD ESTIMADA

7

ESTADO FITOSANITARIO

Bueno

AFECCIONES

Se Mantiene

OBSERVACIONES

-

LOCALIZACIÓN

UBICACIÓN

SECTOR S-2 "Escobares I"
Alcobendas (Madrid)

COORDENADAS (1)

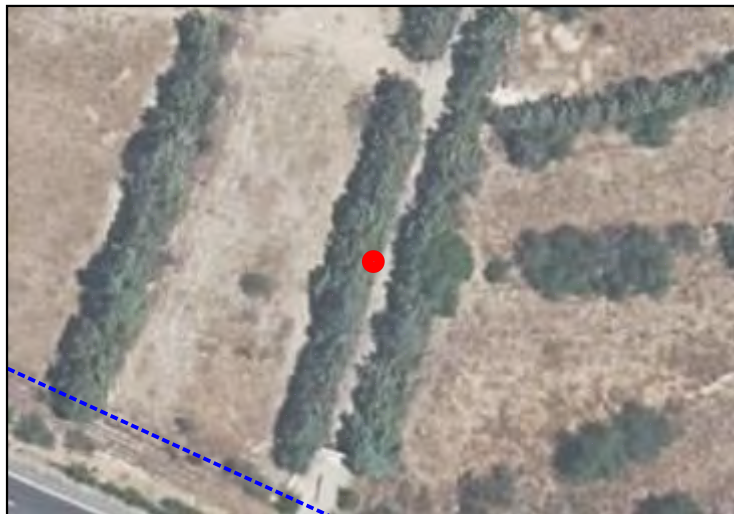
X **448156.0368**Y **4486830.597**

CARACTERÍSTICAS

NOMBRE COMÚN

Arizónica

FAMILIA

Cupressaceae

ESPECIE

Cupressus arizonica

DIAMETRO DE TRONCO (2)

12 cm

GRADO DE PROTECCIÓN

NINGUNO

EDAD ESTIMADA

7

ESTADO FITOSANITARIO

Bueno

AFECCIONES

Se Mantiene

OBSERVACIONES

-

LOCALIZACIÓN

UBICACIÓN

SECTOR S-2 "Escobares I"
Alcobendas (Madrid)

COORDENADAS (1)

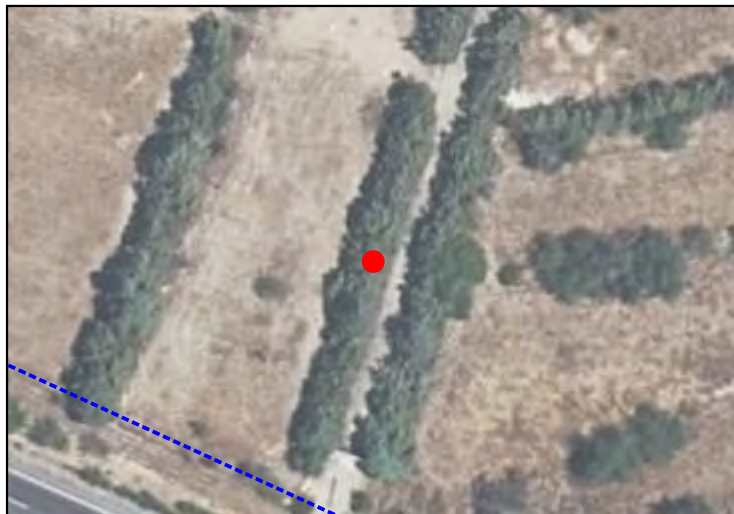
X **448154.1463**Y **4486830.982**

CARACTERÍSTICAS

NOMBRE COMÚN

Arizónica

FAMILIA

Cupressaceae

ESPECIE

Cupressus arizonica

DIAMETRO DE TRONCO (2)

13 cm

GRADO DE PROTECCIÓN

NINGUNO

EDAD ESTIMADA

8

ESTADO FITOSANITARIO

Bueno

AFECCIONES

Se Mantiene

OBSERVACIONES

-

(1) Coordenadas obtenidas mediante GPS
(2) Medido al nivel del suelo, tal como establece el artículo 1 de la Ley de Protección y Fomento del arbolado urbano en la Comunidad de Madrid

LOCALIZACIÓN

UBICACIÓN

SECTOR S-2 "Escobares I"
Alcobendas (Madrid)

COORDENADAS (1)

X **448153.1703**Y **4486831.762**

CARACTERÍSTICAS

NOMBRE COMÚN

Arizónica

FAMILIA

Cupressaceae

ESPECIE

Cupressus arizonica

DIAMETRO DE TRONCO (2)

16 cm

GRADO DE PROTECCIÓN

NINGUNO

EDAD ESTIMADA

10

ESTADO FITOSANITARIO

Bueno

AFECCIONES

Se Mantiene

OBSERVACIONES

-

(1) Coordenadas obtenidas mediante GPS
(2) Medido al nivel del suelo, tal como establece el artículo 1 de la Ley de Protección y Fomento del arbolado urbano en la Comunidad de Madrid

LOCALIZACIÓN

UBICACIÓN

SECTOR S-2 "Escobares I"
Alcobendas (Madrid)

COORDENADAS (1)

X **448151.3544**Y **4486832.047**

CARACTERÍSTICAS

NOMBRE COMÚN

Arizónica

FAMILIA

Cupressaceae

ESPECIE

Cupressus arizonica

DIAMETRO DE TRONCO (2)

21 cm

GRADO DE PROTECCIÓN

D>20cm

EDAD ESTIMADA

12

ESTADO FITOSANITARIO

Bueno

AFECCIONES

Se Mantiene

OBSERVACIONES

-

LOCALIZACIÓN

UBICACIÓN

SECTOR S-2 "Escobares I"
Alcobendas (Madrid)

COORDENADAS (1)

X **448156.8697**Y **4486831.886**

CARACTERÍSTICAS

NOMBRE COMÚN

Arizónica

FAMILIA

Cupressaceae

ESPECIE

Cupressus arizonica

DIAMETRO DE TRONCO (2)

22 cm

GRADO DE PROTECCIÓN

D>20cm

EDAD ESTIMADA

13

ESTADO FITOSANITARIO

Bueno

AFECCIONES

Tala

OBSERVACIONES

-

LOCALIZACIÓN

UBICACIÓN

SECTOR S-2 "Escobares I"
Alcobendas (Madrid)

COORDENADAS (1)

X **448154.3779**Y **4486833.175**

CARACTERÍSTICAS

NOMBRE COMÚN

Arizónica

FAMILIA

Cupressaceae

ESPECIE

Cupressus arizonica

DIAMETRO DE TRONCO (2)

22 cm

GRADO DE PROTECCIÓN

D>20cm

EDAD ESTIMADA

13

ESTADO FITOSANITARIO

Bueno

AFECCIONES

Tala

OBSERVACIONES

-

LOCALIZACIÓN

UBICACIÓN

SECTOR S-2 "Escobares I"
Alcobendas (Madrid)

COORDENADAS (1)

X **448152.7348**Y **4486834.127**

CARACTERÍSTICAS

NOMBRE COMÚN

Arizónica

FAMILIA

Cupressaceae

ESPECIE

Cupressus arizonica

DIAMETRO DE TRONCO (2)

12 cm

GRADO DE PROTECCIÓN

NINGUNO

EDAD ESTIMADA

7

ESTADO FITOSANITARIO

Bueno

AFECCIONES

Tala

OBSERVACIONES

-

SECTOR S-2 "Escobares I", Alcobendas (Madrid)

LOCALIZACIÓN

UBICACIÓN

SECTOR S-2 "Escobares I"
Alcobendas (Madrid)

COORDENADAS (1)

X **448151.697**Y **4486834.765**

CARACTERÍSTICAS

NOMBRE COMÚN

Arizónica

FAMILIA

Cupressaceae

ESPECIE

Cupressus arizonica

DIAMETRO DE TRONCO (2)

13 cm

GRADO DE PROTECCIÓN

NINGUNO

EDAD ESTIMADA

8

ESTADO FITOSANITARIO

Bueno

AFECCIONES

Tala

OBSERVACIONES

-

SECTOR S-2 "Escobares I", Alcobendas (Madrid)

LOCALIZACIÓN

UBICACIÓN

SECTOR S-2 "Escobares I"
Alcobendas (Madrid)

COORDENADAS (1)

X **448154.5566**Y **4486835.053**

CARACTERÍSTICAS

NOMBRE COMÚN

Arizónica

FAMILIA

Cupressaceae

ESPECIE

Cupressus arizonica

DIAMETRO DE TRONCO (2)

18 cm

GRADO DE PROTECCIÓN

NINGUNO

EDAD ESTIMADA

11

ESTADO FITOSANITARIO

Bueno

AFECCIONES

Tala

OBSERVACIONES

-

(1) Coordenadas obtenidas mediante GPS
(2) Medido al nivel del suelo, tal como establece el artículo 1 de la Ley de Protección y Fomento del arbolado urbano en la Comunidad de Madrid

LOCALIZACIÓN

UBICACIÓN

**SECTOR S-2 "Escobares I"
Alcobendas (Madrid)**

COORDENADAS (1)

X **448156.7306**

Y **4486834.544**



CARACTERÍSTICAS

NOMBRE COMÚN

Arizónica

FAMILIA

Cupressaceae

ESPECIE

Cupressus arizonica

DIAMETRO DE TRONCO (2)

18 cm

GRADO DE PROTECCIÓN

NINGUNO

EDAD ESTIMADA

11

ESTADO FITOSANITARIO

Bueno



AFECCIONES

Tala

OBSERVACIONES

-

LOCALIZACIÓN

UBICACIÓN

SECTOR S-2 "Escobares I"
Alcobendas (Madrid)

COORDENADAS (1)

X **448155.9676**Y **4486835.888**

CARACTERÍSTICAS

NOMBRE COMÚN

Arizónica

FAMILIA

Cupressaceae

ESPECIE

Cupressus arizonica

DIAMETRO DE TRONCO (2)

17 cm

GRADO DE PROTECCIÓN

NINGUNO

EDAD ESTIMADA

10

ESTADO FITOSANITARIO

Bueno

AFECCIONES

Tala

OBSERVACIONES

-

LOCALIZACIÓN

UBICACIÓN

SECTOR S-2 "Escobares I"
Alcobendas (Madrid)

COORDENADAS (1)

X **448153.3556**Y **4486836.824**

CARACTERÍSTICAS

NOMBRE COMÚN

Arizónica

FAMILIA

Cupressaceae

ESPECIE

Cupressus arizonica

DIAMETRO DE TRONCO (2)

16 cm

GRADO DE PROTECCIÓN

NINGUNO

EDAD ESTIMADA

10

ESTADO FITOSANITARIO

Bueno

AFECCIONES

Tala

OBSERVACIONES

-

SECTOR S-2 "Escobares I", Alcobendas (Madrid)

LOCALIZACIÓN

UBICACIÓN

SECTOR S-2 "Escobares I"
Alcobendas (Madrid)

COORDENADAS (1)

X **448155.7955**Y **4486837.852**

CARACTERÍSTICAS

NOMBRE COMÚN

Arizónica

FAMILIA

Cupressaceae

ESPECIE

Cupressus arizonica

DIAMETRO DE TRONCO (2)

19 cm

GRADO DE PROTECCIÓN

NINGUNO

EDAD ESTIMADA

12

ESTADO FITOSANITARIO

Bueno

AFECCIONES

Tala

OBSERVACIONES

-

(1) Coordenadas obtenidas mediante GPS
(2) Medido al nivel del suelo, tal como establece el artículo 1 de la Ley de Protección y Fomento del arbolado urbano en la Comunidad de Madrid

LOCALIZACIÓN

UBICACIÓN

SECTOR S-2 "Escobares I"
Alcobendas (Madrid)

COORDENADAS (1)

X **448157.1498**Y **4486837.784**

CARACTERÍSTICAS

NOMBRE COMÚN

Arizónica

FAMILIA

Cupressaceae

ESPECIE

Cupressus arizonica

DIAMETRO DE TRONCO (2)

17 cm

GRADO DE PROTECCIÓN

NINGUNO

EDAD ESTIMADA

10

ESTADO FITOSANITARIO

Bueno

AFECCIONES

Tala

OBSERVACIONES

-

LOCALIZACIÓN

UBICACIÓN

SECTOR S-2 "Escobares I"
Alcobendas (Madrid)

COORDENADAS (1)

X **448154.8306**Y **4486839.082**

CARACTERÍSTICAS

NOMBRE COMÚN

Arizónica

FAMILIA

Cupressaceae

ESPECIE

Cupressus arizonica

DIAMETRO DE TRONCO (2)

23 cm

GRADO DE PROTECCIÓN

D>20cm

EDAD ESTIMADA

14

ESTADO FITOSANITARIO

Bueno

AFECCIONES

Tala

OBSERVACIONES

-

SECTOR S-2 "Escobares I", Alcobendas (Madrid)

LOCALIZACIÓN

UBICACIÓN

SECTOR S-2 "Escobares I"
Alcobendas (Madrid)

COORDENADAS (1)

X **448157.0504**Y **4486839.682**

CARACTERÍSTICAS

NOMBRE COMÚN

Arizónica

FAMILIA

Cupressaceae

ESPECIE

Cupressus arizonica

DIAMETRO DE TRONCO (2)

20 cm

GRADO DE PROTECCIÓN

D>20cm

EDAD ESTIMADA

12

ESTADO FITOSANITARIO

Bueno

AFECCIONES

Tala

OBSERVACIONES

-

(1) Coordenadas obtenidas mediante GPS
(2) Medido al nivel del suelo, tal como establece el artículo 1 de la Ley de Protección y Fomento del arbolado urbano en la Comunidad de Madrid

LOCALIZACIÓN

UBICACIÓN

SECTOR S-2 "Escobares I"
Alcobendas (Madrid)

COORDENADAS (1)

X **448159.3246**Y **4486839.905**

CARACTERÍSTICAS

NOMBRE COMÚN

Arizónica

FAMILIA

Cupressaceae

ESPECIE

Cupressus arizonica

DIAMETRO DE TRONCO (2)

17 cm

GRADO DE PROTECCIÓN

NINGUNO

EDAD ESTIMADA

10

ESTADO FITOSANITARIO

Bueno

AFECCIONES

Tala

OBSERVACIONES

-

SECTOR S-2 "Escobares I", Alcobendas (Madrid)

LOCALIZACIÓN

UBICACIÓN

SECTOR S-2 "Escobares I"
Alcobendas (Madrid)

COORDENADAS (1)

X **448154.4166**Y **4486840.375**

CARACTERÍSTICAS

NOMBRE COMÚN

Arizónica

FAMILIA

Cupressaceae

ESPECIE

Cupressus arizonica

DIAMETRO DE TRONCO (2)

12 cm

GRADO DE PROTECCIÓN

NINGUNO

EDAD ESTIMADA

7

ESTADO FITOSANITARIO

Bueno

AFECCIONES

Tala

OBSERVACIONES

-

(1) Coordenadas obtenidas mediante GPS
(2) Medido al nivel del suelo, tal como establece el artículo 1 de la Ley de Protección y Fomento del arbolado urbano en la Comunidad de Madrid

SECTOR S-2 "Escobares I", Alcobendas (Madrid)

LOCALIZACIÓN

UBICACIÓN

SECTOR S-2 "Escobares I"
Alcobendas (Madrid)

COORDENADAS (1)

X **448156.4293**Y **4486841.623**

CARACTERÍSTICAS

NOMBRE COMÚN

Arizónica

FAMILIA

Cupressaceae

ESPECIE

Cupressus arizonica

DIAMETRO DE TRONCO (2)

13 cm

GRADO DE PROTECCIÓN

NINGUNO

EDAD ESTIMADA

8

ESTADO FITOSANITARIO

Bueno

AFECCIONES

Tala

OBSERVACIONES

-

SECTOR S-2 "Escobares I", Alcobendas (Madrid)

LOCALIZACIÓN

UBICACIÓN

SECTOR S-2 "Escobares I"
Alcobendas (Madrid)

COORDENADAS (1)

X **448158.62**Y **4486841.515**

CARACTERÍSTICAS

NOMBRE COMÚN

Arizónica

FAMILIA

Cupressaceae

ESPECIE

Cupressus arizonica

DIAMETRO DE TRONCO (2)

11 cm

GRADO DE PROTECCIÓN

NINGUNO

EDAD ESTIMADA

6

ESTADO FITOSANITARIO

Bueno

AFECCIONES

Tala

OBSERVACIONES

-

SECTOR S-2 "Escobares I", Alcobendas (Madrid)

LOCALIZACIÓN

UBICACIÓN

SECTOR S-2 "Escobares I"
Alcobendas (Madrid)

COORDENADAS (1)

X **448160.3418**Y **4486842.367**

CARACTERÍSTICAS

NOMBRE COMÚN

Arizónica

FAMILIA

Cupressaceae

ESPECIE

Cupressus arizonica

DIAMETRO DE TRONCO (2)

22 cm

GRADO DE PROTECCIÓN

D>20cm

EDAD ESTIMADA

13

ESTADO FITOSANITARIO

Bueno

AFECCIONES

Tala

OBSERVACIONES

-

(1) Coordenadas obtenidas mediante GPS
(2) Medido al nivel del suelo, tal como establece el artículo 1 de la Ley de Protección y Fomento del arbolado urbano en la Comunidad de Madrid

LOCALIZACIÓN

UBICACIÓN

SECTOR S-2 "Escobares I"
Alcobendas (Madrid)

COORDENADAS (1)

X **448157.9969**Y **4486842.832**

CARACTERÍSTICAS

NOMBRE COMÚN

Arizónica

FAMILIA

Cupressaceae

ESPECIE

Cupressus arizonica

DIAMETRO DE TRONCO (2)

21 cm

GRADO DE PROTECCIÓN

D>20cm

EDAD ESTIMADA

12

ESTADO FITOSANITARIO

Bueno

AFECCIONES

Tala

OBSERVACIONES

-

(1) Coordenadas obtenidas mediante GPS
(2) Medido al nivel del suelo, tal como establece el artículo 1 de la Ley de Protección y Fomento del arbolado urbano en la Comunidad de Madrid

LOCALIZACIÓN

UBICACIÓN

SECTOR S-2 "Escobares I"
Alcobendas (Madrid)

COORDENADAS (1)

X **448155.4845**Y **4486842.528**

CARACTERÍSTICAS

NOMBRE COMÚN

Arizónica

FAMILIA

Cupressaceae

ESPECIE

Cupressus arizonica

DIAMETRO DE TRONCO (2)

17 cm

GRADO DE PROTECCIÓN

NINGUNO

EDAD ESTIMADA

10

ESTADO FITOSANITARIO

Bueno

AFECCIONES

Tala

OBSERVACIONES

-

LOCALIZACIÓN

UBICACIÓN

SECTOR S-2 "Escobares I"
Alcobendas (Madrid)

COORDENADAS (1)

X **448156.2868**Y **4486844.404**

CARACTERÍSTICAS

NOMBRE COMÚN

Arizónica

FAMILIA

Cupressaceae

ESPECIE

Cupressus arizonica

DIAMETRO DE TRONCO (2)

24 cm

GRADO DE PROTECCIÓN

D>20cm

EDAD ESTIMADA

15

ESTADO FITOSANITARIO

Bueno

AFECCIONES

Tala

OBSERVACIONES

-

SECTOR S-2 "Escobares I", Alcobendas (Madrid)

LOCALIZACIÓN

UBICACIÓN

SECTOR S-2 "Escobares I"
Alcobendas (Madrid)

COORDENADAS (1)

X **448158.4938**Y **4486844.589**

CARACTERÍSTICAS

NOMBRE COMÚN

Arizónica

FAMILIA

Cupressaceae

ESPECIE

Cupressus arizonica

DIAMETRO DE TRONCO (2)

21 cm

GRADO DE PROTECCIÓN

D>20cm

EDAD ESTIMADA

13

ESTADO FITOSANITARIO

Bueno

AFECCIONES

Tala

OBSERVACIONES

-

(1) Coordenadas obtenidas mediante GPS
(2) Medido al nivel del suelo, tal como establece el artículo 1 de la Ley de Protección y Fomento del arbolado urbano en la Comunidad de Madrid

LOCALIZACIÓN

UBICACIÓN

SECTOR S-2 "Escobares I"
Alcobendas (Madrid)

COORDENADAS (1)

X **448160.4664**Y **4486845.28**

CARACTERÍSTICAS

NOMBRE COMÚN

Arizónica

FAMILIA

Cupressaceae

ESPECIE

Cupressus arizonica

DIAMETRO DE TRONCO (2)

15 cm

GRADO DE PROTECCIÓN

NINGUNO

EDAD ESTIMADA

9

ESTADO FITOSANITARIO

Bueno

AFECCIONES

Tala

OBSERVACIONES

-

LOCALIZACIÓN

UBICACIÓN

SECTOR S-2 "Escobares I"
Alcobendas (Madrid)

COORDENADAS (1)

X **448156.902**Y **4486846.547**

CARACTERÍSTICAS

NOMBRE COMÚN

Arizónica

FAMILIA

Cupressaceae

ESPECIE

Cupressus arizonica

DIAMETRO DE TRONCO (2)

12 cm

GRADO DE PROTECCIÓN

NINGUNO

EDAD ESTIMADA

7

ESTADO FITOSANITARIO

Bueno

AFECCIONES

Tala

OBSERVACIONES

-

(1) Coordenadas obtenidas mediante GPS
(2) Medido al nivel del suelo, tal como establece el artículo 1 de la Ley de Protección y Fomento del arbolado urbano en la Comunidad de Madrid

LOCALIZACIÓN

UBICACIÓN

SECTOR S-2 "Escobares I"
Alcobendas (Madrid)

COORDENADAS (1)

X **448157.0516**Y **4486848.32**

CARACTERÍSTICAS

NOMBRE COMÚN

Arizónica

FAMILIA

Cupressaceae

ESPECIE

Cupressus arizonica

DIAMETRO DE TRONCO (2)

13 cm

GRADO DE PROTECCIÓN

NINGUNO

EDAD ESTIMADA

8

ESTADO FITOSANITARIO

Bueno

AFECCIONES

Tala

OBSERVACIONES

-

LOCALIZACIÓN

UBICACIÓN

**SECTOR S-2 "Escobares I"
Alcobendas (Madrid)**

COORDENADAS (1)

X **448159.5066**

Y **4486848.42**



CARACTERÍSTICAS

NOMBRE COMÚN

Arizónica

FAMILIA

Cupressaceae

ESPECIE

Cupressus arizonica

DIAMETRO DE TRONCO (2)

16 cm

GRADO DE PROTECCIÓN

NINGUNO

EDAD ESTIMADA

10

ESTADO FITOSANITARIO

Bueno



AFECCIONES

Tala

OBSERVACIONES

-

SECTOR S-2 "Escobares I", Alcobendas (Madrid)

LOCALIZACIÓN

UBICACIÓN

SECTOR S-2 "Escobares I"
Alcobendas (Madrid)

COORDENADAS (1)

X **448161.8366**Y **4486848.097**

CARACTERÍSTICAS

NOMBRE COMÚN

Arizónica

FAMILIA

Cupressaceae

ESPECIE

Cupressus arizonica

DIAMETRO DE TRONCO (2)

17 cm

GRADO DE PROTECCIÓN

NINGUNO

EDAD ESTIMADA

10

ESTADO FITOSANITARIO

Bueno

AFECCIONES

Tala

OBSERVACIONES

-

(1) Coordenadas obtenidas mediante GPS
(2) Medido al nivel del suelo, tal como establece el artículo 1 de la Ley de Protección y Fomento del arbolado urbano en la Comunidad de Madrid

LOCALIZACIÓN

UBICACIÓN

SECTOR S-2 "Escobares I"
Alcobendas (Madrid)

COORDENADAS (1)

X **448157.515**Y **4486850.082**

CARACTERÍSTICAS

NOMBRE COMÚN

Arizónica

FAMILIA

Cupressaceae

ESPECIE

Cupressus arizonica

DIAMETRO DE TRONCO (2)

19 cm

GRADO DE PROTECCIÓN

NINGUNO

EDAD ESTIMADA

11

ESTADO FITOSANITARIO

Bueno

AFECCIONES

Tala

OBSERVACIONES

-

LOCALIZACIÓN

UBICACIÓN

SECTOR S-2 "Escobares I"
Alcobendas (Madrid)

COORDENADAS (1)

X **448161.4405**Y **4486850.566**

CARACTERÍSTICAS

NOMBRE COMÚN

Arizónica

FAMILIA

Cupressaceae

ESPECIE

Cupressus arizonica

DIAMETRO DE TRONCO (2)

22 cm

GRADO DE PROTECCIÓN

D>20cm

EDAD ESTIMADA

13

ESTADO FITOSANITARIO

Bueno

AFECCIONES

Se Mantiene

OBSERVACIONES

-

LOCALIZACIÓN

UBICACIÓN

SECTOR S-2 "Escobares I"
Alcobendas (Madrid)

COORDENADAS (1)

X **448159.4659**Y **4486852.596**

CARACTERÍSTICAS

NOMBRE COMÚN

Arizónica

FAMILIA

Cupressaceae

ESPECIE

Cupressus arizonica

DIAMETRO DE TRONCO (2)

22 cm

GRADO DE PROTECCIÓN

D>20cm

EDAD ESTIMADA

13

ESTADO FITOSANITARIO

Bueno

AFECCIONES

Se Mantiene

OBSERVACIONES

-

(1) Coordenadas obtenidas mediante GPS
(2) Medido al nivel del suelo, tal como establece el artículo 1 de la Ley de Protección y Fomento del arbolado urbano en la Comunidad de Madrid

LOCALIZACIÓN

UBICACIÓN

SECTOR S-2 "Escobares I"
Alcobendas (Madrid)

COORDENADAS (1)

X **448162.0114**Y **4486853.998**

CARACTERÍSTICAS

NOMBRE COMÚN

Arizónica

FAMILIA

Cupressaceae

ESPECIE

Cupressus arizonica

DIAMETRO DE TRONCO (2)

23 cm

GRADO DE PROTECCIÓN

D>20cm

EDAD ESTIMADA

14

ESTADO FITOSANITARIO

Bueno

AFECCIONES

Se Mantiene

OBSERVACIONES

-

(1) Coordenadas obtenidas mediante GPS
(2) Medido al nivel del suelo, tal como establece el artículo 1 de la Ley de Protección y Fomento del arbolado urbano en la Comunidad de Madrid

SECTOR S-2 "Escobares I", Alcobendas (Madrid)

LOCALIZACIÓN

UBICACIÓN

SECTOR S-2 "Escobares I"
Alcobendas (Madrid)

COORDENADAS (1)

X **448159.9778**Y **4486855.457**

CARACTERÍSTICAS

NOMBRE COMÚN

Arizónica

FAMILIA

Cupressaceae

ESPECIE

Cupressus arizonica

DIAMETRO DE TRONCO (2)

12 cm

GRADO DE PROTECCIÓN

NINGUNO

EDAD ESTIMADA

7

ESTADO FITOSANITARIO

Bueno

AFECCIONES

Se Mantiene

OBSERVACIONES

-

(1) Coordenadas obtenidas mediante GPS
(2) Medido al nivel del suelo, tal como establece el artículo 1 de la Ley de Protección y Fomento del arbolado urbano en la Comunidad de Madrid

LOCALIZACIÓN

UBICACIÓN

SECTOR S-2 "Escobares I"
Alcobendas (Madrid)

COORDENADAS (1)

X **448158.2579**Y **4486856.978**

CARACTERÍSTICAS

NOMBRE COMÚN

Arizónica

FAMILIA

Cupressaceae

ESPECIE

Cupressus arizonica

DIAMETRO DE TRONCO (2)

12 cm

GRADO DE PROTECCIÓN

NINGUNO

EDAD ESTIMADA

7

ESTADO FITOSANITARIO

Bueno

AFECCIONES

Se Mantiene

OBSERVACIONES

-

(1) Coordenadas obtenidas mediante GPS
(2) Medido al nivel del suelo, tal como establece el artículo 1 de la Ley de Protección y Fomento del arbolado urbano en la Comunidad de Madrid

LOCALIZACIÓN

UBICACIÓN

SECTOR S-2 "Escobares I"
Alcobendas (Madrid)

COORDENADAS (1)

X **448160.4953**Y **4486858.39**

CARACTERÍSTICAS

NOMBRE COMÚN

Arizónica

FAMILIA

Cupressaceae

ESPECIE

Cupressus arizonica

DIAMETRO DE TRONCO (2)

18 cm

GRADO DE PROTECCIÓN

NINGUNO

EDAD ESTIMADA

11

ESTADO FITOSANITARIO

Bueno

AFECCIONES

Se Mantiene

OBSERVACIONES

-

LOCALIZACIÓN

UBICACIÓN

SECTOR S-2 "Escobares I"
Alcobendas (Madrid)

COORDENADAS (1)

X **448158.8083**Y **4486860.704**

CARACTERÍSTICAS

NOMBRE COMÚN

Arizónica

FAMILIA

Cupressaceae

ESPECIE

Cupressus arizonica

DIAMETRO DE TRONCO (2)

19 cm

GRADO DE PROTECCIÓN

NINGUNO

EDAD ESTIMADA

11

ESTADO FITOSANITARIO

Bueno

AFECCIONES

Se Mantiene

OBSERVACIONES

-

(1) Coordenadas obtenidas mediante GPS
(2) Medido al nivel del suelo, tal como establece el artículo 1 de la Ley de Protección y Fomento del arbolado urbano en la Comunidad de Madrid

LOCALIZACIÓN

UBICACIÓN

SECTOR S-2 "Escobares I"
Alcobendas (Madrid)

COORDENADAS (1)

X **448163.6328**Y **4486857.213**

CARACTERÍSTICAS

NOMBRE COMÚN

Arizónica

FAMILIA

Cupressaceae

ESPECIE

Cupressus arizonica

DIAMETRO DE TRONCO (2)

20 cm

GRADO DE PROTECCIÓN

D>20cm

EDAD ESTIMADA

12

ESTADO FITOSANITARIO

Bueno

AFECCIONES

Se Mantiene

OBSERVACIONES

-

(1) Coordenadas obtenidas mediante GPS
(2) Medido al nivel del suelo, tal como establece el artículo 1 de la Ley de Protección y Fomento del arbolado urbano en la Comunidad de Madrid

LOCALIZACIÓN

UBICACIÓN

SECTOR S-2 "Escobares I"
Alcobendas (Madrid)

COORDENADAS (1)

X **448163.0316**Y **4486859.081**

CARACTERÍSTICAS

NOMBRE COMÚN

Arizónica

FAMILIA

Cupressaceae

ESPECIE

Cupressus arizonica

DIAMETRO DE TRONCO (2)

20 cm

GRADO DE PROTECCIÓN

D>20cm

EDAD ESTIMADA

12

ESTADO FITOSANITARIO

Bueno

AFECCIONES

Se Mantiene

OBSERVACIONES

-

LOCALIZACIÓN

UBICACIÓN

SECTOR S-2 "Escobares I"
Alcobendas (Madrid)

COORDENADAS (1)

X **448162.4393**Y **4486860.783**

CARACTERÍSTICAS

NOMBRE COMÚN

Arizónica

FAMILIA

Cupressaceae

ESPECIE

Cupressus arizonica

DIAMETRO DE TRONCO (2)

21 cm

GRADO DE PROTECCIÓN

D>20cm

EDAD ESTIMADA

13

ESTADO FITOSANITARIO

Bueno

AFECCIONES

Se Mantiene

OBSERVACIONES

-

LOCALIZACIÓN

UBICACIÓN

SECTOR S-2 "Escobares I"
Alcobendas (Madrid)

COORDENADAS (1)

X **448161.0041**Y **4486861.49**

CARACTERÍSTICAS

NOMBRE COMÚN

Arizónica

FAMILIA

Cupressaceae

ESPECIE

Cupressus arizonica

DIAMETRO DE TRONCO (2)

19 cm

GRADO DE PROTECCIÓN

NINGUNO

EDAD ESTIMADA

12

ESTADO FITOSANITARIO

Bueno

AFECCIONES

Se Mantiene

OBSERVACIONES

-

LOCALIZACIÓN

UBICACIÓN

SECTOR S-2 "Escobares I"
Alcobendas (Madrid)

COORDENADAS (1)

X **448159.9098**Y **4486863.165**

CARACTERÍSTICAS

NOMBRE COMÚN

Arizónica

FAMILIA

Cupressaceae

ESPECIE

Cupressus arizonica

DIAMETRO DE TRONCO (2)

12 cm

GRADO DE PROTECCIÓN

NINGUNO

EDAD ESTIMADA

7

ESTADO FITOSANITARIO

Bueno

AFECCIONES

Se Mantiene

OBSERVACIONES

-

(1) Coordenadas obtenidas mediante GPS
(2) Medido al nivel del suelo, tal como establece el artículo 1 de la Ley de Protección y Fomento del arbolado urbano en la Comunidad de Madrid

LOCALIZACIÓN

UBICACIÓN

SECTOR S-2 "Escobares I"
Alcobendas (Madrid)

COORDENADAS (1)

X **448162.9331**Y **4486863.1**

CARACTERÍSTICAS

NOMBRE COMÚN

Arizónica

FAMILIA

Cupressaceae

ESPECIE

Cupressus arizonica

DIAMETRO DE TRONCO (2)

12 cm

GRADO DE PROTECCIÓN

NINGUNO

EDAD ESTIMADA

7

ESTADO FITOSANITARIO

Bueno

AFECCIONES

Se Mantiene

OBSERVACIONES

-

LOCALIZACIÓN

UBICACIÓN

SECTOR S-2 "Escobares I"
Alcobendas (Madrid)

COORDENADAS (1)

X **448164.5265**Y **4486861.506**

CARACTERÍSTICAS

NOMBRE COMÚN

Arizónica

FAMILIA

Cupressaceae

ESPECIE

Cupressus arizonica

DIAMETRO DE TRONCO (2)

11 cm

GRADO DE PROTECCIÓN

NINGUNO

EDAD ESTIMADA

7

ESTADO FITOSANITARIO

Bueno

AFECCIONES

Se Mantiene

OBSERVACIONES

-

LOCALIZACIÓN

UBICACIÓN

SECTOR S-2 "Escobares I"
Alcobendas (Madrid)

COORDENADAS (1)

X **448164.2279**Y **4486864.006**

CARACTERÍSTICAS

NOMBRE COMÚN

Arizónica

FAMILIA

Cupressaceae

ESPECIE

Cupressus arizonica

DIAMETRO DE TRONCO (2)

12 cm

GRADO DE PROTECCIÓN

NINGUNO

EDAD ESTIMADA

7

ESTADO FITOSANITARIO

Bueno

AFECCIONES

Se Mantiene

OBSERVACIONES

-

LOCALIZACIÓN

UBICACIÓN

SECTOR S-2 "Escobares I"
Alcobendas (Madrid)

COORDENADAS (1)

X **448161.9095**Y **4486865.561**

CARACTERÍSTICAS

NOMBRE COMÚN

Arizónica

FAMILIA

Cupressaceae

ESPECIE

Cupressus arizonica

DIAMETRO DE TRONCO (2)

20 cm

GRADO DE PROTECCIÓN

NINGUNO

EDAD ESTIMADA

12

ESTADO FITOSANITARIO

Bueno

AFECCIONES

Se Mantiene

OBSERVACIONES

-

(1) Coordenadas obtenidas mediante GPS
(2) Medido al nivel del suelo, tal como establece el artículo 1 de la Ley de Protección y Fomento del arbolado urbano en la Comunidad de Madrid

LOCALIZACIÓN

UBICACIÓN

SECTOR S-2 "Escobares I"
Alcobendas (Madrid)

COORDENADAS (1)

X **448160.5272**Y **4486866.327**

CARACTERÍSTICAS

NOMBRE COMÚN

Arizónica

FAMILIA

Cupressaceae

ESPECIE

Cupressus arizonica

DIAMETRO DE TRONCO (2)

16 cm

GRADO DE PROTECCIÓN

NINGUNO

EDAD ESTIMADA

10

ESTADO FITOSANITARIO

Bueno

AFECCIONES

Se Mantiene

OBSERVACIONES

-

LOCALIZACIÓN

UBICACIÓN

SECTOR S-2 "Escobares I"
Alcobendas (Madrid)

COORDENADAS (1)

X **448165.7782**Y **4486865.372**

CARACTERÍSTICAS

NOMBRE COMÚN

Arizónica

FAMILIA

Cupressaceae

ESPECIE

Cupressus arizonica

DIAMETRO DE TRONCO (2)

14 cm

GRADO DE PROTECCIÓN

NINGUNO

EDAD ESTIMADA

9

ESTADO FITOSANITARIO

Bueno

AFECCIONES

Se Mantiene

OBSERVACIONES

-

LOCALIZACIÓN

UBICACIÓN

SECTOR S-2 "Escobares I"
Alcobendas (Madrid)

COORDENADAS (1)

X **448163.9767**Y **4486867.737**

CARACTERÍSTICAS

NOMBRE COMÚN

Arizónica

FAMILIA

Cupressaceae

ESPECIE

Cupressus arizonica

DIAMETRO DE TRONCO (2)

16 cm

GRADO DE PROTECCIÓN

NINGUNO

EDAD ESTIMADA

9

ESTADO FITOSANITARIO

Bueno

AFECCIONES

Se Mantiene

OBSERVACIONES

-

LOCALIZACIÓN

UBICACIÓN

SECTOR S-2 "Escobares I"
Alcobendas (Madrid)

COORDENADAS (1)

X **448161.6025**Y **4486869.289**

CARACTERÍSTICAS

NOMBRE COMÚN

Arizónica

FAMILIA

Cupressaceae

ESPECIE

Cupressus arizonica

DIAMETRO DE TRONCO (2)

23 cm

GRADO DE PROTECCIÓN

D>20cm

EDAD ESTIMADA

14

ESTADO FITOSANITARIO

Bueno

AFECCIONES

Se Mantiene

OBSERVACIONES

-

LOCALIZACIÓN

UBICACIÓN

SECTOR S-2 "Escobares I"
Alcobendas (Madrid)

COORDENADAS (1)

X **448164.6113**Y **4486869.502**

CARACTERÍSTICAS

NOMBRE COMÚN

Arizónica

FAMILIA

Cupressaceae

ESPECIE

Cupressus arizonica

DIAMETRO DE TRONCO (2)

20 cm

GRADO DE PROTECCIÓN

D>20cm

EDAD ESTIMADA

12

ESTADO FITOSANITARIO

Bueno

AFECCIONES

Se Mantiene

OBSERVACIONES

-

LOCALIZACIÓN

UBICACIÓN

SECTOR S-2 "Escobares I"
Alcobendas (Madrid)

COORDENADAS (1)

X **448166.5717**Y **4486868.375**

CARACTERÍSTICAS

NOMBRE COMÚN

Arizónica

FAMILIA

Cupressaceae

ESPECIE

Cupressus arizonica

DIAMETRO DE TRONCO (2)

13 cm

GRADO DE PROTECCIÓN

NINGUNO

EDAD ESTIMADA

8

ESTADO FITOSANITARIO

Bueno

AFECCIONES

Se Mantiene

OBSERVACIONES

-

LOCALIZACIÓN

UBICACIÓN

SECTOR S-2 "Escobares I"
Alcobendas (Madrid)

COORDENADAS (1)

X **448165.3162**Y **4486870.992**

CARACTERÍSTICAS

NOMBRE COMÚN

Arizónica

FAMILIA

Cupressaceae

ESPECIE

Cupressus arizonica

DIAMETRO DE TRONCO (2)

12 cm

GRADO DE PROTECCIÓN

NINGUNO

EDAD ESTIMADA

7

ESTADO FITOSANITARIO

Bueno

AFECCIONES

Se Mantiene

OBSERVACIONES

-

(1) Coordenadas obtenidas mediante GPS
(2) Medido al nivel del suelo, tal como establece el artículo 1 de la Ley de Protección y Fomento del arbolado urbano en la Comunidad de Madrid

LOCALIZACIÓN

UBICACIÓN

SECTOR S-2 "Escobares I"
Alcobendas (Madrid)

COORDENADAS (1)

X **448162.8859**Y **4486871.479**

CARACTERÍSTICAS

NOMBRE COMÚN

Arizónica

FAMILIA

Cupressaceae

ESPECIE

Cupressus arizonica

DIAMETRO DE TRONCO (2)

21 cm

GRADO DE PROTECCIÓN

D>20cm

EDAD ESTIMADA

12

ESTADO FITOSANITARIO

Bueno

AFECCIONES

Se Mantiene

OBSERVACIONES

-

LOCALIZACIÓN

UBICACIÓN

SECTOR S-2 "Escobares I"
Alcobendas (Madrid)

COORDENADAS (1)

X **448162.7485**Y **4486873.037**

CARACTERÍSTICAS

NOMBRE COMÚN

Olmo

FAMILIA

Ulmaceae

ESPECIE

Ulmus

DIAMETRO DE TRONCO (2)

14 cm

GRADO DE PROTECCIÓN

NINGUNO

EDAD ESTIMADA

9

ESTADO FITOSANITARIO

Bueno

AFECCIONES

Se Mantiene

OBSERVACIONES

-

(1) Coordenadas obtenidas mediante GPS
(2) Medido al nivel del suelo, tal como establece el artículo 1 de la Ley de Protección y Fomento del arbolado urbano en la Comunidad de Madrid

LOCALIZACIÓN

UBICACIÓN

SECTOR S-2 "Escobares I"
Alcobendas (Madrid)

COORDENADAS (1)

X **448166.0711**Y **4486872.596**

CARACTERÍSTICAS

NOMBRE COMÚN

Olmo

FAMILIA

Ulmaceae

ESPECIE

Ulmus

DIAMETRO DE TRONCO (2)

15 cm

GRADO DE PROTECCIÓN

NINGUNO

EDAD ESTIMADA

9

ESTADO FITOSANITARIO

Bueno

AFECCIONES

Se Mantiene

OBSERVACIONES

-

LOCALIZACIÓN

UBICACIÓN

SECTOR S-2 "Escobares I"
Alcobendas (Madrid)

COORDENADAS (1)

X **448168.0698**Y **4486871.807**

CARACTERÍSTICAS

NOMBRE COMÚN

Olmo

FAMILIA

Ulmaceae

ESPECIE

Ulmus

DIAMETRO DE TRONCO (2)

22 cm

GRADO DE PROTECCIÓN

D>20cm

EDAD ESTIMADA

13

ESTADO FITOSANITARIO

Bueno

AFECCIONES

Se Mantiene

OBSERVACIONES

-

(1) Coordenadas obtenidas mediante GPS
(2) Medido al nivel del suelo, tal como establece el artículo 1 de la Ley de Protección y Fomento del arbolado urbano en la Comunidad de Madrid

SECTOR S-2 "Escobares I", Alcobendas (Madrid)

LOCALIZACIÓN

UBICACIÓN

SECTOR S-2 "Escobares I"
Alcobendas (Madrid)

COORDENADAS (1)

X **448169.171**Y **4486873.206**

CARACTERÍSTICAS

NOMBRE COMÚN

Olmo

FAMILIA

Ulmaceae

ESPECIE

Ulmus

DIAMETRO DE TRONCO (2)

21 cm

GRADO DE PROTECCIÓN

D>20cm

EDAD ESTIMADA

13

ESTADO FITOSANITARIO

Bueno

AFECCIONES

Se Mantiene

OBSERVACIONES

-

(1) Coordenadas obtenidas mediante GPS
(2) Medido al nivel del suelo, tal como establece el artículo 1 de la Ley de Protección y Fomento del arbolado urbano en la Comunidad de Madrid

LOCALIZACIÓN

UBICACIÓN

SECTOR S-2 "Escobares I"
Alcobendas (Madrid)

COORDENADAS (1)

X **448167.5306**Y **4486874.628**

CARACTERÍSTICAS

NOMBRE COMÚN

Olmo

FAMILIA

Ulmaceae

ESPECIE

Ulmus

DIAMETRO DE TRONCO (2)

17 cm

GRADO DE PROTECCIÓN

NINGUNO

EDAD ESTIMADA

10

ESTADO FITOSANITARIO

Bueno

AFECCIONES

Se Mantiene

OBSERVACIONES

-

(1) Coordenadas obtenidas mediante GPS
(2) Medido al nivel del suelo, tal como establece el artículo 1 de la Ley de Protección y Fomento del arbolado urbano en la Comunidad de Madrid

LOCALIZACIÓN

UBICACIÓN

SECTOR S-2 "Escobares I"
Alcobendas (Madrid)

COORDENADAS (1)

X **448164.5747**Y **4486874.474**

CARACTERÍSTICAS

NOMBRE COMÚN

Olmo

FAMILIA

Ulmaceae

ESPECIE

Ulmus

DIAMETRO DE TRONCO (2)

16 cm

GRADO DE PROTECCIÓN

NINGUNO

EDAD ESTIMADA

10

ESTADO FITOSANITARIO

Bueno

AFECCIONES

Se Mantiene

OBSERVACIONES

-

(1) Coordenadas obtenidas mediante GPS
(2) Medido al nivel del suelo, tal como establece el artículo 1 de la Ley de Protección y Fomento del arbolado urbano en la Comunidad de Madrid

LOCALIZACIÓN

UBICACIÓN

SECTOR S-2 "Escobares I"
Alcobendas (Madrid)

COORDENADAS (1)

X **448162.8815**Y **4486875.838**

CARACTERÍSTICAS

NOMBRE COMÚN

Olmo

FAMILIA

Ulmaceae

ESPECIE

Ulmus

DIAMETRO DE TRONCO (2)

12 cm

GRADO DE PROTECCIÓN

NINGUNO

EDAD ESTIMADA

7

ESTADO FITOSANITARIO

Bueno

AFECCIONES

Se Mantiene

OBSERVACIONES

-

(1) Coordenadas obtenidas mediante GPS
(2) Medido al nivel del suelo, tal como establece el artículo 1 de la Ley de Protección y Fomento del arbolado urbano en la Comunidad de Madrid

SECTOR S-2 "Escobares I", Alcobendas (Madrid)

LOCALIZACIÓN

UBICACIÓN

SECTOR S-2 "Escobares I"
Alcobendas (Madrid)

COORDENADAS (1)

X **448165.5793**Y **4486876.65**

CARACTERÍSTICAS

NOMBRE COMÚN

Olmo

FAMILIA

Ulmaceae

ESPECIE

Ulmus

DIAMETRO DE TRONCO (2)

12 cm

GRADO DE PROTECCIÓN

NINGUNO

EDAD ESTIMADA

7

ESTADO FITOSANITARIO

Bueno

AFECCIONES

Se Mantiene

OBSERVACIONES

-

(1) Coordenadas obtenidas mediante GPS
(2) Medido al nivel del suelo, tal como establece el artículo 1 de la Ley de Protección y Fomento del arbolado urbano en la Comunidad de Madrid

SECTOR S-2 "Escobares I", Alcobendas (Madrid)

LOCALIZACIÓN

UBICACIÓN

SECTOR S-2 "Escobares I"
Alcobendas (Madrid)

COORDENADAS (1)

X **448168.9693**Y **4486875.989**

CARACTERÍSTICAS

NOMBRE COMÚN

Olmo

FAMILIA

Ulmaceae

ESPECIE

Ulmus

DIAMETRO DE TRONCO (2)

13 cm

GRADO DE PROTECCIÓN

NINGUNO

EDAD ESTIMADA

8

ESTADO FITOSANITARIO

Bueno

AFECCIONES

Se Mantiene

OBSERVACIONES

-

(1) Coordenadas obtenidas mediante GPS
(2) Medido al nivel del suelo, tal como establece el artículo 1 de la Ley de Protección y Fomento del arbolado urbano en la Comunidad de Madrid

SECTOR S-2 "Escobares I", Alcobendas (Madrid)

LOCALIZACIÓN

UBICACIÓN

SECTOR S-2 "Escobares I"
Alcobendas (Madrid)

COORDENADAS (1)

X **448167.6578**Y **4486877.541**

CARACTERÍSTICAS

NOMBRE COMÚN

Olmo

FAMILIA

Ulmaceae

ESPECIE

Ulmus

DIAMETRO DE TRONCO (2)

16 cm

GRADO DE PROTECCIÓN

NINGUNO

EDAD ESTIMADA

10

ESTADO FITOSANITARIO

Bueno

AFECCIONES

Se Mantiene

OBSERVACIONES

-

(1) Coordenadas obtenidas mediante GPS
(2) Medido al nivel del suelo, tal como establece el artículo 1 de la Ley de Protección y Fomento del arbolado urbano en la Comunidad de Madrid

LOCALIZACIÓN

UBICACIÓN

SECTOR S-2 "Escobares I"
Alcobendas (Madrid)

COORDENADAS (1)

X **448165.3686**Y **4486878.539**

CARACTERÍSTICAS

NOMBRE COMÚN

Olmo

FAMILIA

Ulmaceae

ESPECIE

Ulmus

DIAMETRO DE TRONCO (2)

21 cm

GRADO DE PROTECCIÓN

D>20cm

EDAD ESTIMADA

12

ESTADO FITOSANITARIO

Bueno

AFECCIONES

Se Mantiene

OBSERVACIONES

-

LOCALIZACIÓN

UBICACIÓN

SECTOR S-2 "Escobares I"
Alcobendas (Madrid)

COORDENADAS (1)

X **448164.3592**Y **4486879.66**

CARACTERÍSTICAS

NOMBRE COMÚN

Olmo

FAMILIA

Ulmaceae

ESPECIE

Ulmus

DIAMETRO DE TRONCO (2)

22 cm

GRADO DE PROTECCIÓN

D>20cm

EDAD ESTIMADA

13

ESTADO FITOSANITARIO

Bueno

AFECCIONES

Se Mantiene

OBSERVACIONES

-

LOCALIZACIÓN

UBICACIÓN

SECTOR S-2 "Escobares I"
Alcobendas (Madrid)

COORDENADAS (1)

X **448168.2249**Y **4486879.527**

CARACTERÍSTICAS

NOMBRE COMÚN

Olmo

FAMILIA

Ulmaceae

ESPECIE

Ulmus

DIAMETRO DE TRONCO (2)

22 cm

GRADO DE PROTECCIÓN

D>20cm

EDAD ESTIMADA

13

ESTADO FITOSANITARIO

Bueno

AFECCIONES

Se Mantiene

OBSERVACIONES

-

SECTOR S-2 "Escobares I", Alcobendas (Madrid)

LOCALIZACIÓN

UBICACIÓN

SECTOR S-2 "Escobares I"
Alcobendas (Madrid)

COORDENADAS (1)

X **448170.1442**Y **4486878.118**

CARACTERÍSTICAS

NOMBRE COMÚN

Olmo

FAMILIA

Ulmaceae

ESPECIE

Ulmus

DIAMETRO DE TRONCO (2)

12 cm

GRADO DE PROTECCIÓN

NINGUNO

EDAD ESTIMADA

7

ESTADO FITOSANITARIO

Bueno

AFECCIONES

Se Mantiene

OBSERVACIONES

-

(1) Coordenadas obtenidas mediante GPS
(2) Medido al nivel del suelo, tal como establece el artículo 1 de la Ley de Protección y Fomento del arbolado urbano en la Comunidad de Madrid

LOCALIZACIÓN

UBICACIÓN

SECTOR S-2 "Escobares I"
Alcobendas (Madrid)

COORDENADAS (1)

X **448166.2678**Y **4486881.659**

CARACTERÍSTICAS

NOMBRE COMÚN

Olmo

FAMILIA

Ulmaceae

ESPECIE

Ulmus

DIAMETRO DE TRONCO (2)

13 cm

GRADO DE PROTECCIÓN

NINGUNO

EDAD ESTIMADA

8

ESTADO FITOSANITARIO

Bueno

AFECCIONES

Se Mantiene

OBSERVACIONES

-

LOCALIZACIÓN

UBICACIÓN

SECTOR S-2 "Escobares I"
Alcobendas (Madrid)

COORDENADAS (1)

X **448169.6903**Y **4486881.447**

CARACTERÍSTICAS

NOMBRE COMÚN

Olmo

FAMILIA

Ulmaceae

ESPECIE

Ulmus

DIAMETRO DE TRONCO (2)

18 cm

GRADO DE PROTECCIÓN

NINGUNO

EDAD ESTIMADA

11

ESTADO FITOSANITARIO

Bueno

AFECCIONES

Se Mantiene

OBSERVACIONES

-

LOCALIZACIÓN

UBICACIÓN

SECTOR S-2 "Escobares I"
Alcobendas (Madrid)

COORDENADAS (1)

X **448171.6889**Y **4486880.658**

CARACTERÍSTICAS

NOMBRE COMÚN

Olmo

FAMILIA

Ulmaceae

ESPECIE

Ulmus

DIAMETRO DE TRONCO (2)

18 cm

GRADO DE PROTECCIÓN

NINGUNO

EDAD ESTIMADA

11

ESTADO FITOSANITARIO

Bueno

AFECCIONES

Se Mantiene

OBSERVACIONES

-

SECTOR S-2 "Escobares I", Alcobendas (Madrid)

LOCALIZACIÓN

UBICACIÓN

SECTOR S-2 "Escobares I"
Alcobendas (Madrid)

COORDENADAS (1)

X **448168.8132**Y **4486883.246**

CARACTERÍSTICAS

NOMBRE COMÚN

Olmo

FAMILIA

Ulmaceae

ESPECIE

Ulmus

DIAMETRO DE TRONCO (2)

17 cm

GRADO DE PROTECCIÓN

NINGUNO

EDAD ESTIMADA

10

ESTADO FITOSANITARIO

Bueno

AFECCIONES

Se Mantiene

OBSERVACIONES

-

(1) Coordenadas obtenidas mediante GPS
(2) Medido al nivel del suelo, tal como establece el artículo 1 de la Ley de Protección y Fomento del arbolado urbano en la Comunidad de Madrid

SECTOR S-2 "Escobares I", Alcobendas (Madrid)

LOCALIZACIÓN

UBICACIÓN

SECTOR S-2 "Escobares I"
Alcobendas (Madrid)

COORDENADAS (1)

X **448167.1435**Y **4486884.246**

CARACTERÍSTICAS

NOMBRE COMÚN

Olmo

FAMILIA

Ulmaceae

ESPECIE

Ulmus

DIAMETRO DE TRONCO (2)

16 cm

GRADO DE PROTECCIÓN

NINGUNO

EDAD ESTIMADA

10

ESTADO FITOSANITARIO

Bueno

AFECCIONES

Se Mantiene

OBSERVACIONES

-

(1) Coordenadas obtenidas mediante GPS
(2) Medido al nivel del suelo, tal como establece el artículo 1 de la Ley de Protección y Fomento del arbolado urbano en la Comunidad de Madrid

SECTOR S-2 "Escobares I", Alcobendas (Madrid)

LOCALIZACIÓN

UBICACIÓN

SECTOR S-2 "Escobares I"
Alcobendas (Madrid)

COORDENADAS (1)

X **448171.7901**Y **4486884.154**

CARACTERÍSTICAS

NOMBRE COMÚN

Olmo

FAMILIA

Ulmaceae

ESPECIE

Ulmus

DIAMETRO DE TRONCO (2)

19 cm

GRADO DE PROTECCIÓN

NINGUNO

EDAD ESTIMADA

12

ESTADO FITOSANITARIO

Bueno

AFECCIONES

Se Mantiene

OBSERVACIONES

-

(1) Coordenadas obtenidas mediante GPS
(2) Medido al nivel del suelo, tal como establece el artículo 1 de la Ley de Protección y Fomento del arbolado urbano en la Comunidad de Madrid

LOCALIZACIÓN

UBICACIÓN

SECTOR S-2 "Escobares I"
Alcobendas (Madrid)

COORDENADAS (1)

X **448169.8592**Y **4486885.785**

CARACTERÍSTICAS

NOMBRE COMÚN

Olmo

FAMILIA

Ulmaceae

ESPECIE

Ulmus

DIAMETRO DE TRONCO (2)

17 cm

GRADO DE PROTECCIÓN

NINGUNO

EDAD ESTIMADA

10

ESTADO FITOSANITARIO

Bueno

AFECCIONES

Se Mantiene

OBSERVACIONES

-

(1) Coordenadas obtenidas mediante GPS
(2) Medido al nivel del suelo, tal como establece el artículo 1 de la Ley de Protección y Fomento del arbolado urbano en la Comunidad de Madrid

LOCALIZACIÓN

UBICACIÓN

SECTOR S-2 "Escobares I"
Alcobendas (Madrid)

COORDENADAS (1)

X **448167.4289**Y **4486886.273**

CARACTERÍSTICAS

NOMBRE COMÚN

Olmo

FAMILIA

Ulmaceae

ESPECIE

Ulmus

DIAMETRO DE TRONCO (2)

23 cm

GRADO DE PROTECCIÓN

D>20cm

EDAD ESTIMADA

14

ESTADO FITOSANITARIO

Bueno

AFECCIONES

Se Mantiene

OBSERVACIONES

-

LOCALIZACIÓN

UBICACIÓN

SECTOR S-2 "Escobares I"
Alcobendas (Madrid)

COORDENADAS (1)

X **448167.1861**Y **4486888.775**

CARACTERÍSTICAS

NOMBRE COMÚN

Olmo

FAMILIA

Ulmaceae

ESPECIE

Ulmus

DIAMETRO DE TRONCO (2)

20 cm

GRADO DE PROTECCIÓN

D>20cm

EDAD ESTIMADA

12

ESTADO FITOSANITARIO

Bueno

AFECCIONES

Se Mantiene

OBSERVACIONES

-

(1) Coordenadas obtenidas mediante GPS
(2) Medido al nivel del suelo, tal como establece el artículo 1 de la Ley de Protección y Fomento del arbolado urbano en la Comunidad de Madrid

SECTOR S-2 "Escobares I", Alcobendas (Madrid)

LOCALIZACIÓN

UBICACIÓN

SECTOR S-2 "Escobares I"
Alcobendas (Madrid)

COORDENADAS (1)

X **448169.1261**Y **4486888.038**

CARACTERÍSTICAS

NOMBRE COMÚN

Olmo

FAMILIA

Ulmaceae

ESPECIE

Ulmus

DIAMETRO DE TRONCO (2)

17 cm

GRADO DE PROTECCIÓN

NINGUNO

EDAD ESTIMADA

10

ESTADO FITOSANITARIO

Bueno

AFECCIONES

Se Mantiene

OBSERVACIONES

-

(1) Coordenadas obtenidas mediante GPS
(2) Medido al nivel del suelo, tal como establece el artículo 1 de la Ley de Protección y Fomento del arbolado urbano en la Comunidad de Madrid

LOCALIZACIÓN

UBICACIÓN

SECTOR S-2 "Escobares I"
Alcobendas (Madrid)

COORDENADAS (1)

X **448170.8021**Y **4486888.07**

CARACTERÍSTICAS

NOMBRE COMÚN

Olmo

FAMILIA

Ulmaceae

ESPECIE

Ulmus

DIAMETRO DE TRONCO (2)

12 cm

GRADO DE PROTECCIÓN

NINGUNO

EDAD ESTIMADA

7

ESTADO FITOSANITARIO

Bueno

AFECCIONES

Se Mantiene

OBSERVACIONES

-

LOCALIZACIÓN

UBICACIÓN

SECTOR S-2 "Escobares I"
Alcobendas (Madrid)

COORDENADAS (1)

X **448173.056**Y **4486886.679**

CARACTERÍSTICAS

NOMBRE COMÚN

Olmo

FAMILIA

Ulmaceae

ESPECIE

Ulmus

DIAMETRO DE TRONCO (2)

13 cm

GRADO DE PROTECCIÓN

NINGUNO

EDAD ESTIMADA

8

ESTADO FITOSANITARIO

Bueno

AFECCIONES

Se Mantiene

OBSERVACIONES

-

LOCALIZACIÓN

UBICACIÓN

SECTOR S-2 "Escobares I"
Alcobendas (Madrid)

COORDENADAS (1)

X **448169.9896**Y **4486889.704**

CARACTERÍSTICAS

NOMBRE COMÚN

Olmo

FAMILIA

Ulmaceae

ESPECIE

Ulmus

DIAMETRO DE TRONCO (2)

11 cm

GRADO DE PROTECCIÓN

NINGUNO

EDAD ESTIMADA

6

ESTADO FITOSANITARIO

Bueno

AFECCIONES

Se Mantiene

OBSERVACIONES

-

SECTOR S-2 "Escobares I", Alcobendas (Madrid)

LOCALIZACIÓN

UBICACIÓN

SECTOR S-2 "Escobares I"
Alcobendas (Madrid)

COORDENADAS (1)

X **448168.8041**Y **4486890.983**

CARACTERÍSTICAS

NOMBRE COMÚN

Olmo

FAMILIA

Ulmaceae

ESPECIE

Ulmus

DIAMETRO DE TRONCO (2)

22 cm

GRADO DE PROTECCIÓN

D>20cm

EDAD ESTIMADA

13

ESTADO FITOSANITARIO

Bueno

AFECCIONES

Se Mantiene

OBSERVACIONES

-

(1) Coordenadas obtenidas mediante GPS
(2) Medido al nivel del suelo, tal como establece el artículo 1 de la Ley de Protección y Fomento del arbolado urbano en la Comunidad de Madrid

LOCALIZACIÓN

UBICACIÓN

SECTOR S-2 "Escobares I"
Alcobendas (Madrid)

COORDENADAS (1)

X **448171.6339**Y **4486891.41**

CARACTERÍSTICAS

NOMBRE COMÚN

Olmo

FAMILIA

Ulmaceae

ESPECIE

Ulmus

DIAMETRO DE TRONCO (2)

21 cm

GRADO DE PROTECCIÓN

D>20cm

EDAD ESTIMADA

12

ESTADO FITOSANITARIO

Bueno

AFECCIONES

Se Mantiene

OBSERVACIONES

-

LOCALIZACIÓN

UBICACIÓN

SECTOR S-2 "Escobares I"
Alcobendas (Madrid)

COORDENADAS (1)

X **448169.9319**Y **4486892.942**

CARACTERÍSTICAS

NOMBRE COMÚN

Olmo

FAMILIA

Ulmaceae

ESPECIE

Ulmus

DIAMETRO DE TRONCO (2)

17 cm

GRADO DE PROTECCIÓN

NINGUNO

EDAD ESTIMADA

10

ESTADO FITOSANITARIO

Bueno

AFECCIONES

Se Mantiene

OBSERVACIONES

-

LOCALIZACIÓN

UBICACIÓN

SECTOR S-2 "Escobares I"
Alcobendas (Madrid)

COORDENADAS (1)

X **448172.5886**Y **4486893.472**

CARACTERÍSTICAS

NOMBRE COMÚN

Olmo

FAMILIA

Ulmaceae

ESPECIE

Ulmus

DIAMETRO DE TRONCO (2)

24 cm

GRADO DE PROTECCIÓN

D>20cm

EDAD ESTIMADA

15

ESTADO FITOSANITARIO

Bueno

AFECCIONES

Se Mantiene

OBSERVACIONES

-

(1) Coordenadas obtenidas mediante GPS
(2) Medido al nivel del suelo, tal como establece el artículo 1 de la Ley de Protección y Fomento del arbolado urbano en la Comunidad de Madrid

LOCALIZACIÓN

UBICACIÓN

SECTOR S-2 "Escobares I"
Alcobendas (Madrid)

COORDENADAS (1)

X **448170.8454**Y **4486894.722**

CARACTERÍSTICAS

NOMBRE COMÚN

Olmo

FAMILIA

Ulmaceae

ESPECIE

Ulmus

DIAMETRO DE TRONCO (2)

21 cm

GRADO DE PROTECCIÓN

D>20cm

EDAD ESTIMADA

13

ESTADO FITOSANITARIO

Bueno

AFECCIONES

Se Mantiene

OBSERVACIONES

-

(1) Coordenadas obtenidas mediante GPS
(2) Medido al nivel del suelo, tal como establece el artículo 1 de la Ley de Protección y Fomento del arbolado urbano en la Comunidad de Madrid

LOCALIZACIÓN

UBICACIÓN

SECTOR S-2 "Escobares I"
Alcobendas (Madrid)

COORDENADAS (1)

X **448171.8471**Y **4486896.954**

CARACTERÍSTICAS

NOMBRE COMÚN

Olmo

FAMILIA

Ulmaceae

ESPECIE

Ulmus

DIAMETRO DE TRONCO (2)

15 cm

GRADO DE PROTECCIÓN

NINGUNO

EDAD ESTIMADA

9

ESTADO FITOSANITARIO

Bueno

AFECCIONES

Se Mantiene

OBSERVACIONES

-

SECTOR S-2 "Escobares I", Alcobendas (Madrid)

LOCALIZACIÓN

UBICACIÓN

SECTOR S-2 "Escobares I"
Alcobendas (Madrid)

COORDENADAS (1)

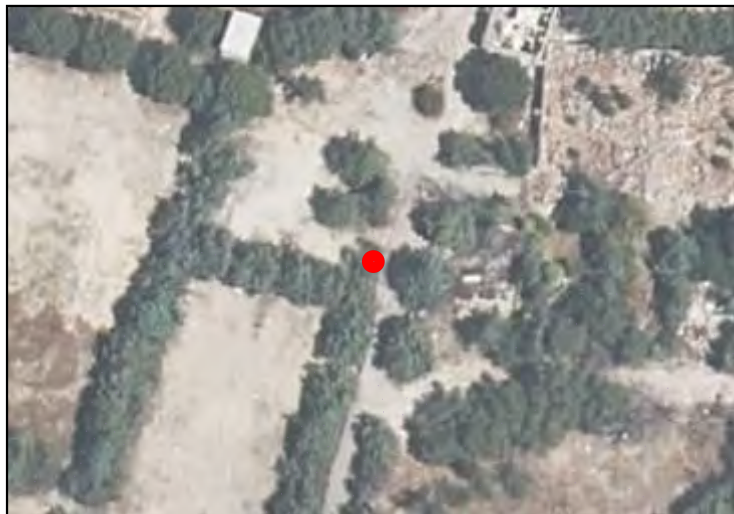
X **448174.1188**Y **4486896.29**

CARACTERÍSTICAS

NOMBRE COMÚN

Olmo

FAMILIA

Ulmaceae

ESPECIE

Ulmus

DIAMETRO DE TRONCO (2)

12 cm

GRADO DE PROTECCIÓN

NINGUNO

EDAD ESTIMADA

7

ESTADO FITOSANITARIO

Bueno

AFECCIONES

Se Mantiene

OBSERVACIONES

-

(1) Coordenadas obtenidas mediante GPS
(2) Medido al nivel del suelo, tal como establece el artículo 1 de la Ley de Protección y Fomento del arbolado urbano en la Comunidad de Madrid

LOCALIZACIÓN

UBICACIÓN

SECTOR S-2 "Escobares I"
Alcobendas (Madrid)

COORDENADAS (1)

X **448171.3487**Y **4486898.995**

CARACTERÍSTICAS

NOMBRE COMÚN

Olmo

FAMILIA

Ulmaceae

ESPECIE

Ulmus

DIAMETRO DE TRONCO (2)

13 cm

GRADO DE PROTECCIÓN

NINGUNO

EDAD ESTIMADA

8

ESTADO FITOSANITARIO

Bueno

AFECCIONES

Se Mantiene

OBSERVACIONES

-

(1) Coordenadas obtenidas mediante GPS
(2) Medido al nivel del suelo, tal como establece el artículo 1 de la Ley de Protección y Fomento del arbolado urbano en la Comunidad de Madrid

LOCALIZACIÓN

UBICACIÓN

SECTOR S-2 "Escobares I"
Alcobendas (Madrid)

COORDENADAS (1)

X **448174.2572**Y **4486897.918**

CARACTERÍSTICAS

NOMBRE COMÚN

Olmo

FAMILIA

Ulmaceae

ESPECIE

Ulmus

DIAMETRO DE TRONCO (2)

16 cm

GRADO DE PROTECCIÓN

NINGUNO

EDAD ESTIMADA

10

ESTADO FITOSANITARIO

Bueno

AFECCIONES

Se Mantiene

OBSERVACIONES

-

LOCALIZACIÓN

UBICACIÓN

SECTOR S-2 "Escobares I"
Alcobendas (Madrid)

COORDENADAS (1)

X **448174.1198**Y **4486899.476**

CARACTERÍSTICAS

NOMBRE COMÚN

Olmo

FAMILIA

Ulmaceae

ESPECIE

Ulmus

DIAMETRO DE TRONCO (2)

17 cm

GRADO DE PROTECCIÓN

NINGUNO

EDAD ESTIMADA

10

ESTADO FITOSANITARIO

Bueno

AFECCIONES

Se Mantiene

OBSERVACIONES

-

(1) Coordenadas obtenidas mediante GPS
(2) Medido al nivel del suelo, tal como establece el artículo 1 de la Ley de Protección y Fomento del arbolado urbano en la Comunidad de Madrid

LOCALIZACIÓN

UBICACIÓN

SECTOR S-2 "Escobares I"
Alcobendas (Madrid)

COORDENADAS (1)

X **448172.007**Y **4486901.377**

CARACTERÍSTICAS

NOMBRE COMÚN

Olmo

FAMILIA

Ulmaceae

ESPECIE

Ulmus

DIAMETRO DE TRONCO (2)

19 cm

GRADO DE PROTECCIÓN

NINGUNO

EDAD ESTIMADA

11

ESTADO FITOSANITARIO

Bueno

AFECCIONES

Se Mantiene

OBSERVACIONES

-

(1) Coordenadas obtenidas mediante GPS
(2) Medido al nivel del suelo, tal como establece el artículo 1 de la Ley de Protección y Fomento del arbolado urbano en la Comunidad de Madrid

LOCALIZACIÓN

UBICACIÓN

SECTOR S-2 "Escobares I"
Alcobendas (Madrid)

COORDENADAS (1)

X **448174.9071**Y **4486901.529**

CARACTERÍSTICAS

NOMBRE COMÚN

Olmo

FAMILIA

Ulmaceae

ESPECIE

Ulmus

DIAMETRO DE TRONCO (2)

22 cm

GRADO DE PROTECCIÓN

D>20cm

EDAD ESTIMADA

13

ESTADO FITOSANITARIO

Bueno

AFECCIONES

Se Mantiene

OBSERVACIONES

-

LOCALIZACIÓN

UBICACIÓN

SECTOR S-2 "Escobares I"
Alcobendas (Madrid)

COORDENADAS (1)

X **448176.803**Y **4486900.566**

CARACTERÍSTICAS

NOMBRE COMÚN

Olmo

FAMILIA

Ulmaceae

ESPECIE

Ulmus

DIAMETRO DE TRONCO (2)

22 cm

GRADO DE PROTECCIÓN

D>20cm

EDAD ESTIMADA

13

ESTADO FITOSANITARIO

Bueno

AFECCIONES

Se Mantiene

OBSERVACIONES

-

(1) Coordenadas obtenidas mediante GPS
(2) Medido al nivel del suelo, tal como establece el artículo 1 de la Ley de Protección y Fomento del arbolado urbano en la Comunidad de Madrid

LOCALIZACIÓN

UBICACIÓN

SECTOR S-2 "Escobares I"
Alcobendas (Madrid)

COORDENADAS (1)

X **448176.7275**Y **4486903.077**

CARACTERÍSTICAS

NOMBRE COMÚN

Olmo

FAMILIA

Ulmaceae

ESPECIE

Ulmus

DIAMETRO DE TRONCO (2)

23 cm

GRADO DE PROTECCIÓN

D>20cm

EDAD ESTIMADA

14

ESTADO FITOSANITARIO

Bueno

AFECCIONES

Se Mantiene

OBSERVACIONES

-

(1) Coordenadas obtenidas mediante GPS
(2) Medido al nivel del suelo, tal como establece el artículo 1 de la Ley de Protección y Fomento del arbolado urbano en la Comunidad de Madrid

LOCALIZACIÓN

UBICACIÓN

SECTOR S-2 "Escobares I"
Alcobendas (Madrid)

COORDENADAS (1)

X **448174.0362**Y **4486904.277**

CARACTERÍSTICAS

NOMBRE COMÚN

Olmo

FAMILIA

Ulmaceae

ESPECIE

Ulmus

DIAMETRO DE TRONCO (2)

12 cm

GRADO DE PROTECCIÓN

NINGUNO

EDAD ESTIMADA

7

ESTADO FITOSANITARIO

Bueno

AFECCIONES

Se Mantiene

OBSERVACIONES

-

LOCALIZACIÓN

UBICACIÓN

SECTOR S-2 "Escobares I"
Alcobendas (Madrid)

COORDENADAS (1)

X **448174.2432**Y **4486902.972**

CARACTERÍSTICAS

NOMBRE COMÚN

Olmo

FAMILIA

Ulmaceae

ESPECIE

Ulmus

DIAMETRO DE TRONCO (2)

12 cm

GRADO DE PROTECCIÓN

NINGUNO

EDAD ESTIMADA

7

ESTADO FITOSANITARIO

Bueno

AFECCIONES

Se Mantiene

OBSERVACIONES

-

LOCALIZACIÓN

UBICACIÓN

SECTOR S-2 "Escobares I"
Alcobendas (Madrid)

COORDENADAS (1)

X **448172.2078**Y **4486902.921**

CARACTERÍSTICAS

NOMBRE COMÚN

Olmo

FAMILIA

Ulmaceae

ESPECIE

Ulmus

DIAMETRO DE TRONCO (2)

18 cm

GRADO DE PROTECCIÓN

NINGUNO

EDAD ESTIMADA

11

ESTADO FITOSANITARIO

Bueno

AFECCIONES

Se Mantiene

OBSERVACIONES

-

LOCALIZACIÓN

UBICACIÓN

**SECTOR S-2 "Escobares I"
Alcobendas (Madrid)**

COORDENADAS (1)

X **448171.5207**Y **4486904.921**

CARACTERÍSTICAS

NOMBRE COMÚN

Olmo

FAMILIA

Ulmaceae

ESPECIE

Ulmus

DIAMETRO DE TRONCO (2)

19 cm

GRADO DE PROTECCIÓN

NINGUNO

EDAD ESTIMADA

11

ESTADO FITOSANITARIO

Bueno

AFECCIONES

Se Mantiene

OBSERVACIONES

-

(1) Coordenadas obtenidas mediante GPS
(2) Medido al nivel del suelo, tal como establece el artículo 1 de la Ley de Protección y Fomento del arbolado urbano en la Comunidad de Madrid

LOCALIZACIÓN

UBICACIÓN

SECTOR S-2 "Escobares I"
Alcobendas (Madrid)

COORDENADAS (1)

X **448172.9827**Y **4486907.187**

CARACTERÍSTICAS

NOMBRE COMÚN

Olmo

FAMILIA

Ulmaceae

ESPECIE

Ulmus

DIAMETRO DE TRONCO (2)

20 cm

GRADO DE PROTECCIÓN

D>20cm

EDAD ESTIMADA

12

ESTADO FITOSANITARIO

Bueno

AFECCIONES

Se Mantiene

OBSERVACIONES

-

LOCALIZACIÓN

UBICACIÓN

SECTOR S-2 "Escobares I"
Alcobendas (Madrid)

COORDENADAS (1)

X **448174.2136**Y **4486905.921**

CARACTERÍSTICAS

NOMBRE COMÚN

Arizónica

FAMILIA

Cupressaceae

ESPECIE

Cupressus arizonica

DIAMETRO DE TRONCO (2)

20 cm

GRADO DE PROTECCIÓN

D>20cm

EDAD ESTIMADA

12

ESTADO FITOSANITARIO

Bueno

AFECCIONES

Se Mantiene

OBSERVACIONES

-

LOCALIZACIÓN

UBICACIÓN

**SECTOR S-2 "Escobares I"
Alcobendas (Madrid)**

COORDENADAS (1)

X **448176.9038**Y **4486905.383**

CARACTERÍSTICAS

NOMBRE COMÚN

Arizónica

FAMILIA

Cupressaceae

ESPECIE

Cupressus arizonica

DIAMETRO DE TRONCO (2)

21 cm

GRADO DE PROTECCIÓN

D>20cm

EDAD ESTIMADA

13

ESTADO FITOSANITARIO

Bueno

AFECCIONES

Se Mantiene

OBSERVACIONES

-

(1) Coordenadas obtenidas mediante GPS
(2) Medido al nivel del suelo, tal como establece el artículo 1 de la Ley de Protección y Fomento del arbolado urbano en la Comunidad de Madrid

LOCALIZACIÓN

UBICACIÓN

SECTOR S-2 "Escobares I"
Alcobendas (Madrid)

COORDENADAS (1)

X **448168.3792**Y **4486893.496**

CARACTERÍSTICAS

NOMBRE COMÚN

Arizónica

FAMILIA

Cupressaceae

ESPECIE

Cupressus arizonica

DIAMETRO DE TRONCO (2)

12 cm

GRADO DE PROTECCIÓN

NINGUNO

EDAD ESTIMADA

7

ESTADO FITOSANITARIO

Bueno

AFECCIONES

Se Mantiene

OBSERVACIONES

-

LOCALIZACIÓN

UBICACIÓN

SECTOR S-2 "Escobares I"
Alcobendas (Madrid)

COORDENADAS (1)

X **448166.8923**Y **4486891.502**

CARACTERÍSTICAS

NOMBRE COMÚN

Arizónica

FAMILIA

Cupressaceae

ESPECIE

Cupressus arizonica

DIAMETRO DE TRONCO (2)

13 cm

GRADO DE PROTECCIÓN

NINGUNO

EDAD ESTIMADA

8

ESTADO FITOSANITARIO

Bueno

AFECCIONES

Se Mantiene

OBSERVACIONES

-

(1) Coordenadas obtenidas mediante GPS
(2) Medido al nivel del suelo, tal como establece el artículo 1 de la Ley de Protección y Fomento del arbolado urbano en la Comunidad de Madrid

LOCALIZACIÓN

UBICACIÓN

SECTOR S-2 "Escobares I"
Alcobendas (Madrid)

COORDENADAS (1)

X **448165.8188**Y **4486892.918**

CARACTERÍSTICAS

NOMBRE COMÚN

Arizónica

FAMILIA

Cupressaceae

ESPECIE

Cupressus arizonica

DIAMETRO DE TRONCO (2)

11 cm

GRADO DE PROTECCIÓN

NINGUNO

EDAD ESTIMADA

6

ESTADO FITOSANITARIO

Bueno

AFECCIONES

Se Mantiene

OBSERVACIONES

-

(1) Coordenadas obtenidas mediante GPS
(2) Medido al nivel del suelo, tal como establece el artículo 1 de la Ley de Protección y Fomento del arbolado urbano en la Comunidad de Madrid

LOCALIZACIÓN

UBICACIÓN

SECTOR S-2 "Escobares I"
Alcobendas (Madrid)

COORDENADAS (1)

X **448167.4924**Y **4486894.739**

CARACTERÍSTICAS

NOMBRE COMÚN

Arizónica

FAMILIA

Cupressaceae

ESPECIE

Cupressus arizonica

DIAMETRO DE TRONCO (2)

22 cm

GRADO DE PROTECCIÓN

D>20cm

EDAD ESTIMADA

13

ESTADO FITOSANITARIO

Bueno

AFECCIONES

Se Mantiene

OBSERVACIONES

-

(1) Coordenadas obtenidas mediante GPS
(2) Medido al nivel del suelo, tal como establece el artículo 1 de la Ley de Protección y Fomento del arbolado urbano en la Comunidad de Madrid

LOCALIZACIÓN

UBICACIÓN

SECTOR S-2 "Escobares I"
Alcobendas (Madrid)

COORDENADAS (1)

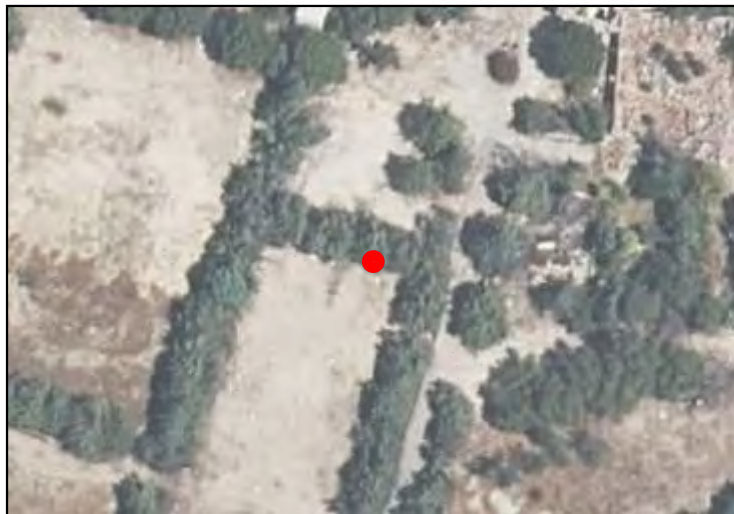
X **448164.2713**Y **4486891.894**

CARACTERÍSTICAS

NOMBRE COMÚN

Arizónica

FAMILIA

Cupressaceae

ESPECIE

Cupressus arizonica

DIAMETRO DE TRONCO (2)

21 cm

GRADO DE PROTECCIÓN

D>20cm

EDAD ESTIMADA

12

ESTADO FITOSANITARIO

Bueno

AFECCIONES

Se Mantiene

OBSERVACIONES

-

(1) Coordenadas obtenidas mediante GPS
(2) Medido al nivel del suelo, tal como establece el artículo 1 de la Ley de Protección y Fomento del arbolado urbano en la Comunidad de Madrid

LOCALIZACIÓN

UBICACIÓN

SECTOR S-2 "Escobares I"
Alcobendas (Madrid)

COORDENADAS (1)

X **448163.0394**Y **4486893.082**

CARACTERÍSTICAS

NOMBRE COMÚN

Arizónica

FAMILIA

Cupressaceae

ESPECIE

Cupressus arizonica

DIAMETRO DE TRONCO (2)

17 cm

GRADO DE PROTECCIÓN

NINGUNO

EDAD ESTIMADA

10

ESTADO FITOSANITARIO

Bueno

AFECCIONES

Se Mantiene

OBSERVACIONES

-

LOCALIZACIÓN

UBICACIÓN

SECTOR S-2 "Escobares I"
Alcobendas (Madrid)

COORDENADAS (1)

X **448164.9604**Y **4486895.18**

CARACTERÍSTICAS

NOMBRE COMÚN

Arizónica

FAMILIA

Cupressaceae

ESPECIE

Cupressus arizonica

DIAMETRO DE TRONCO (2)

24 cm

GRADO DE PROTECCIÓN

D>20cm

EDAD ESTIMADA

15

ESTADO FITOSANITARIO

Bueno

AFECCIONES

Se Mantiene

OBSERVACIONES

-

LOCALIZACIÓN

UBICACIÓN

SECTOR S-2 "Escobares I"
Alcobendas (Madrid)

COORDENADAS (1)

X **448162.5761**Y **4486895.56**

CARACTERÍSTICAS

NOMBRE COMÚN

Arizónica

FAMILIA

Cupressaceae

ESPECIE

Cupressus arizonica

DIAMETRO DE TRONCO (2)

21 cm

GRADO DE PROTECCIÓN

D>20cm

EDAD ESTIMADA

13

ESTADO FITOSANITARIO

Bueno

AFECCIONES

Se Mantiene

OBSERVACIONES

-

LOCALIZACIÓN

UBICACIÓN

SECTOR S-2 "Escobares I"
Alcobendas (Madrid)

COORDENADAS (1)

X **448161.6945**Y **4486894.067**

CARACTERÍSTICAS

NOMBRE COMÚN

Arizónica

FAMILIA

Cupressaceae

ESPECIE

Cupressus arizonica

DIAMETRO DE TRONCO (2)

15 cm

GRADO DE PROTECCIÓN

NINGUNO

EDAD ESTIMADA

9

ESTADO FITOSANITARIO

Bueno

AFECCIONES

Se Mantiene

OBSERVACIONES

-

(1) Coordenadas obtenidas mediante GPS
(2) Medido al nivel del suelo, tal como establece el artículo 1 de la Ley de Protección y Fomento del arbolado urbano en la Comunidad de Madrid

LOCALIZACIÓN

UBICACIÓN

SECTOR S-2 "Escobares I"
Alcobendas (Madrid)

COORDENADAS (1)

X **448161.6831**Y **4486892.385**

CARACTERÍSTICAS

NOMBRE COMÚN

Arizónica

FAMILIA

Cupressaceae

ESPECIE

Cupressus arizonica

DIAMETRO DE TRONCO (2)

12 cm

GRADO DE PROTECCIÓN

NINGUNO

EDAD ESTIMADA

7

ESTADO FITOSANITARIO

Bueno

AFECCIONES

Se Mantiene

OBSERVACIONES

-

LOCALIZACIÓN

UBICACIÓN

SECTOR S-2 "Escobares I"
Alcobendas (Madrid)

COORDENADAS (1)

X **448159.4596**Y **4486892.872**

CARACTERÍSTICAS

NOMBRE COMÚN

Arizónica

FAMILIA

Cupressaceae

ESPECIE

Cupressus arizonica

DIAMETRO DE TRONCO (2)

13 cm

GRADO DE PROTECCIÓN

NINGUNO

EDAD ESTIMADA

8

ESTADO FITOSANITARIO

Bueno

AFECCIONES

Se Mantiene

OBSERVACIONES

-

(1) Coordenadas obtenidas mediante GPS
(2) Medido al nivel del suelo, tal como establece el artículo 1 de la Ley de Protección y Fomento del arbolado urbano en la Comunidad de Madrid

LOCALIZACIÓN

UBICACIÓN

**SECTOR S-2 "Escobares I"
Alcobendas (Madrid)**

COORDENADAS (1)

X **448159.2654**Y **4486894.873**

CARACTERÍSTICAS

NOMBRE COMÚN

Arizónica

FAMILIA

Cupressaceae

ESPECIE

Cupressus arizonica

DIAMETRO DE TRONCO (2)

16 cm

GRADO DE PROTECCIÓN

NINGUNO

EDAD ESTIMADA

10

ESTADO FITOSANITARIO

Bueno

AFECCIONES

Se Mantiene

OBSERVACIONES

-

(1) Coordenadas obtenidas mediante GPS
(2) Medido al nivel del suelo, tal como establece el artículo 1 de la Ley de Protección y Fomento del arbolado urbano en la Comunidad de Madrid

LOCALIZACIÓN

UBICACIÓN

SECTOR S-2 "Escobares I"
Alcobendas (Madrid)

COORDENADAS (1)

X **448160.7298**Y **4486896.561**

CARACTERÍSTICAS

NOMBRE COMÚN

Arizónica

FAMILIA

Cupressaceae

ESPECIE

Cupressus arizonica

DIAMETRO DE TRONCO (2)

17 cm

GRADO DE PROTECCIÓN

NINGUNO

EDAD ESTIMADA

10

ESTADO FITOSANITARIO

Bueno

AFECCIONES

Se Mantiene

OBSERVACIONES

-

LOCALIZACIÓN

UBICACIÓN

**SECTOR S-2 "Escobares I"
Alcobendas (Madrid)**

COORDENADAS (1)

X **448158.2642**Y **4486896.829**

CARACTERÍSTICAS

NOMBRE COMÚN

Arizónica

FAMILIA

Cupressaceae

ESPECIE

Cupressus arizonica

DIAMETRO DE TRONCO (2)

19 cm

GRADO DE PROTECCIÓN

NINGUNO

EDAD ESTIMADA

11

ESTADO FITOSANITARIO

Bueno

AFECCIONES

Se Mantiene

OBSERVACIONES

-

LOCALIZACIÓN

UBICACIÓN

SECTOR S-2 "Escobares I"
Alcobendas (Madrid)

COORDENADAS (1)

X **448156.6455**Y **4486896.112**

CARACTERÍSTICAS

NOMBRE COMÚN

Arizónica

FAMILIA

Cupressaceae

ESPECIE

Cupressus arizonica

DIAMETRO DE TRONCO (2)

22 cm

GRADO DE PROTECCIÓN

D>20cm

EDAD ESTIMADA

13

ESTADO FITOSANITARIO

Bueno

AFECCIONES

Se Mantiene

OBSERVACIONES

-

LOCALIZACIÓN

UBICACIÓN

SECTOR S-2 "Escobares I"
Alcobendas (Madrid)

COORDENADAS (1)

X **448156.7392**Y **4486894.915**

CARACTERÍSTICAS

NOMBRE COMÚN

Arizónica

FAMILIA

Cupressaceae

ESPECIE

Cupressus arizonica

DIAMETRO DE TRONCO (2)

22 cm

GRADO DE PROTECCIÓN

D>20cm

EDAD ESTIMADA

13

ESTADO FITOSANITARIO

Bueno

AFECCIONES

Se Mantiene

OBSERVACIONES

-

LOCALIZACIÓN

UBICACIÓN

SECTOR S-2 "Escobares I"
Alcobendas (Madrid)

COORDENADAS (1)

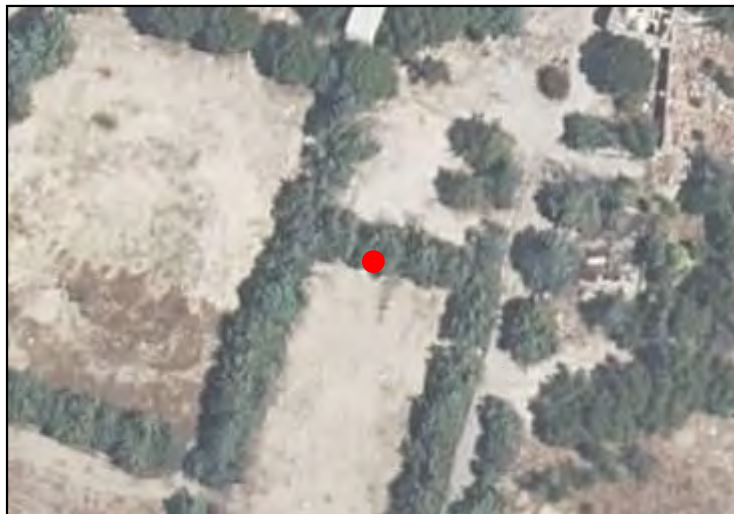
X **448157.6299**Y **4486893.904**

CARACTERÍSTICAS

NOMBRE COMÚN

Arizónica

FAMILIA

Cupressaceae

ESPECIE

Cupressus arizonica

DIAMETRO DE TRONCO (2)

23 cm

GRADO DE PROTECCIÓN

D>20cm

EDAD ESTIMADA

14

ESTADO FITOSANITARIO

Bueno

AFECCIONES

Se Mantiene

OBSERVACIONES

-

LOCALIZACIÓN

UBICACIÓN

SECTOR S-2 "Escobares I"
Alcobendas (Madrid)

COORDENADAS (1)

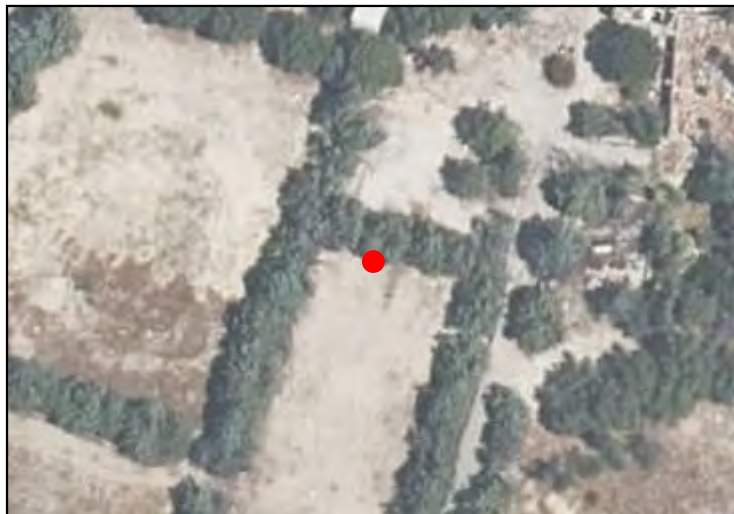
X **448156.8446**Y **4486892.365**

CARACTERÍSTICAS

NOMBRE COMÚN

Arizónica

FAMILIA

Cupressaceae

ESPECIE

Cupressus arizonica

DIAMETRO DE TRONCO (2)

12 cm

GRADO DE PROTECCIÓN

NINGUNO

EDAD ESTIMADA

7

ESTADO FITOSANITARIO

Bueno

AFECCIONES

Se Mantiene

OBSERVACIONES

-

(1) Coordenadas obtenidas mediante GPS
(2) Medido al nivel del suelo, tal como establece el artículo 1 de la Ley de Protección y Fomento del arbolado urbano en la Comunidad de Madrid

LOCALIZACIÓN

UBICACIÓN

**SECTOR S-2 "Escobares I"
Alcobendas (Madrid)**

COORDENADAS (1)

X **448153.8261**Y **4486892.589**

CARACTERÍSTICAS

NOMBRE COMÚN

Arizónica

FAMILIA

Cupressaceae

ESPECIE

Cupressus arizonica

DIAMETRO DE TRONCO (2)

12 cm

GRADO DE PROTECCIÓN

NINGUNO

EDAD ESTIMADA

7

ESTADO FITOSANITARIO

Bueno

AFECCIONES

Se Mantiene

OBSERVACIONES

-

LOCALIZACIÓN

UBICACIÓN

SECTOR S-2 "Escobares I"
Alcobendas (Madrid)

COORDENADAS (1)

X **448154.7675**Y **4486894.321**

CARACTERÍSTICAS

NOMBRE COMÚN

Arizónica

FAMILIA

Cupressaceae

ESPECIE

Cupressus arizonica

DIAMETRO DE TRONCO (2)

18 cm

GRADO DE PROTECCIÓN

NINGUNO

EDAD ESTIMADA

11

ESTADO FITOSANITARIO

Bueno

AFECCIONES

Se Mantiene

OBSERVACIONES

-

LOCALIZACIÓN

UBICACIÓN

**SECTOR S-2 "Escobares I"
Alcobendas (Madrid)**

COORDENADAS (1)

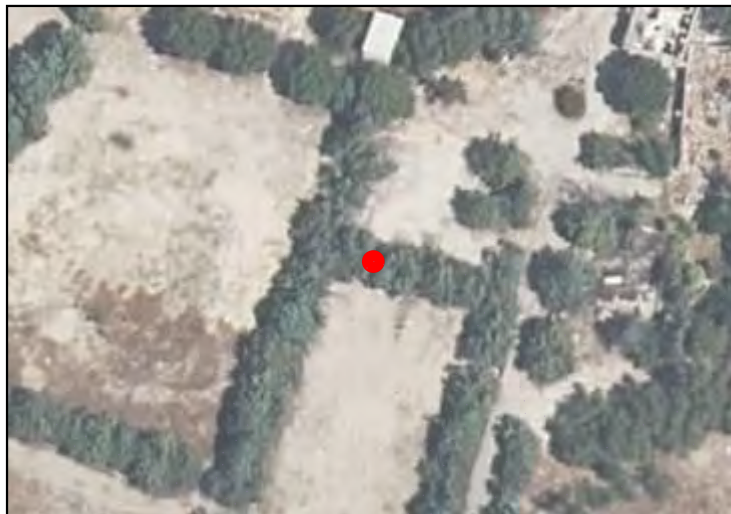
X **448155.3503**Y **4486896.486**

CARACTERÍSTICAS

NOMBRE COMÚN

Arizónica

FAMILIA

Cupressaceae

ESPECIE

Cupressus arizonica

DIAMETRO DE TRONCO (2)

19 cm

GRADO DE PROTECCIÓN

NINGUNO

EDAD ESTIMADA

11

ESTADO FITOSANITARIO

Bueno

AFECCIONES

Se Mantiene

OBSERVACIONES

-

LOCALIZACIÓN

UBICACIÓN

SECTOR S-2 "Escobares I"
Alcobendas (Madrid)

COORDENADAS (1)

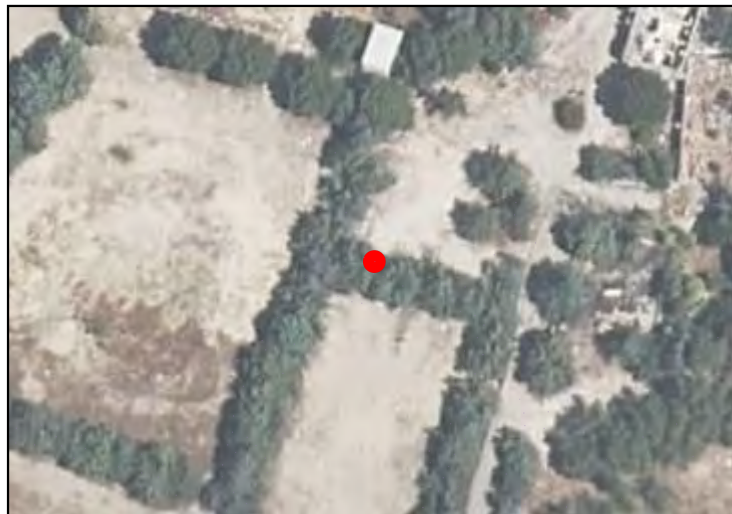
X **448155.5485**Y **4486898.1**

CARACTERÍSTICAS

NOMBRE COMÚN

Arizónica

FAMILIA

Cupressaceae

ESPECIE

Cupressus arizonica

DIAMETRO DE TRONCO (2)

20 cm

GRADO DE PROTECCIÓN

D>20cm

EDAD ESTIMADA

12

ESTADO FITOSANITARIO

Bueno

AFECCIONES

Se Mantiene

OBSERVACIONES

-

LOCALIZACIÓN

UBICACIÓN

SECTOR S-2 "Escobares I"
Alcobendas (Madrid)

COORDENADAS (1)

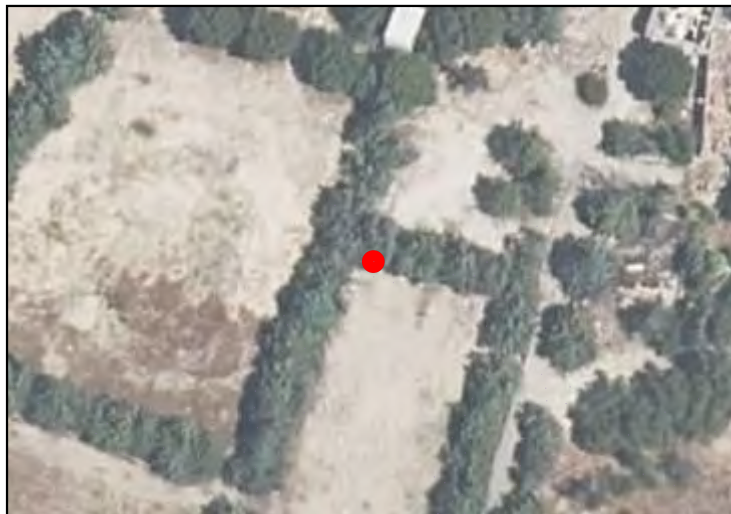
X **448152.0329**Y **4486894.321**

CARACTERÍSTICAS

NOMBRE COMÚN

Arizónica

FAMILIA

Cupressaceae

ESPECIE

Cupressus arizonica

DIAMETRO DE TRONCO (2)

20 cm

GRADO DE PROTECCIÓN

D>20cm

EDAD ESTIMADA

12

ESTADO FITOSANITARIO

Bueno

AFECCIONES

Se Mantiene

OBSERVACIONES

-

LOCALIZACIÓN

UBICACIÓN

SECTOR S-2 "Escobares I"
Alcobendas (Madrid)

COORDENADAS (1)

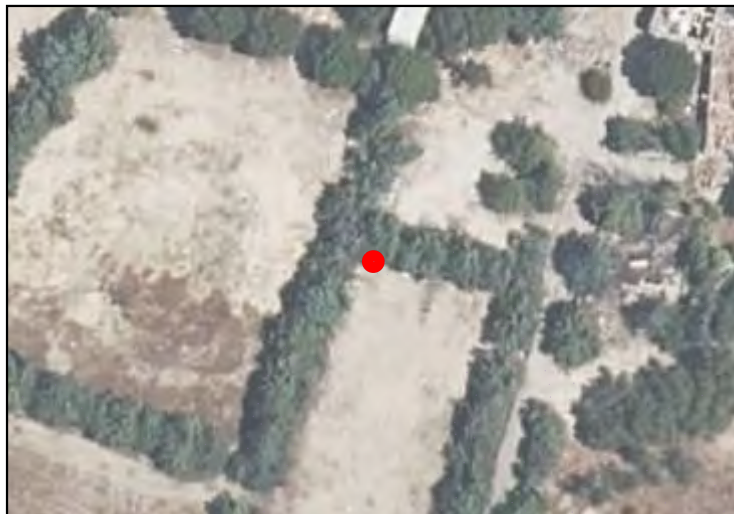
X **448152.0329**Y **4486894.321**

CARACTERÍSTICAS

NOMBRE COMÚN

Arizónica

FAMILIA

Cupressaceae

ESPECIE

Cupressus arizonica

DIAMETRO DE TRONCO (2)

21 cm

GRADO DE PROTECCIÓN

D>20cm

EDAD ESTIMADA

13

ESTADO FITOSANITARIO

Bueno

AFECCIONES

Se Mantiene

OBSERVACIONES

-

(1) Coordenadas obtenidas mediante GPS
(2) Medido al nivel del suelo, tal como establece el artículo 1 de la Ley de Protección y Fomento del arbolado urbano en la Comunidad de Madrid

SECTOR S-2 "Escobares I", Alcobendas (Madrid)

LOCALIZACIÓN

UBICACIÓN

SECTOR S-2 "Escobares I"
Alcobendas (Madrid)

COORDENADAS (1)

X **448152.567**Y **4486895.942**

CARACTERÍSTICAS

NOMBRE COMÚN

Arizónica

FAMILIA

Cupressaceae

ESPECIE

Cupressus arizonica

DIAMETRO DE TRONCO (2)

19 cm

GRADO DE PROTECCIÓN

NINGUNO

EDAD ESTIMADA

12

ESTADO FITOSANITARIO

Bueno

AFECCIONES

Se Mantiene

OBSERVACIONES

-

(1) Coordenadas obtenidas mediante GPS
(2) Medido al nivel del suelo, tal como establece el artículo 1 de la Ley de Protección y Fomento del arbolado urbano en la Comunidad de Madrid

LOCALIZACIÓN

UBICACIÓN

SECTOR S-2 "Escobares I"
Alcobendas (Madrid)

COORDENADAS (1)

X **448153.1686**Y **4486897.188**

CARACTERÍSTICAS

NOMBRE COMÚN

Arizónica

FAMILIA

Cupressaceae

ESPECIE

Cupressus arizonica

DIAMETRO DE TRONCO (2)

12 cm

GRADO DE PROTECCIÓN

NINGUNO

EDAD ESTIMADA

7

ESTADO FITOSANITARIO

Bueno

AFECCIONES

Se Mantiene

OBSERVACIONES

-

(1) Coordenadas obtenidas mediante GPS
(2) Medido al nivel del suelo, tal como establece el artículo 1 de la Ley de Protección y Fomento del arbolado urbano en la Comunidad de Madrid

LOCALIZACIÓN

UBICACIÓN

SECTOR S-2 "Escobares I"
Alcobendas (Madrid)

COORDENADAS (1)

X **448154.1142**Y **4486898.66**

CARACTERÍSTICAS

NOMBRE COMÚN

Arizónica

FAMILIA

Cupressaceae

ESPECIE

Cupressus arizonica

DIAMETRO DE TRONCO (2)

12 cm

GRADO DE PROTECCIÓN

NINGUNO

EDAD ESTIMADA

7

ESTADO FITOSANITARIO

Bueno

AFECCIONES

Se Mantiene

OBSERVACIONES

-

LOCALIZACIÓN

UBICACIÓN

SECTOR S-2 "Escobares I"
Alcobendas (Madrid)

COORDENADAS (1)

X **448152.1066**Y **4486899.088**

CARACTERÍSTICAS

NOMBRE COMÚN

Arizónica

FAMILIA

Cupressaceae

ESPECIE

Cupressus arizonica

DIAMETRO DE TRONCO (2)

11 cm

GRADO DE PROTECCIÓN

NINGUNO

EDAD ESTIMADA

7

ESTADO FITOSANITARIO

Bueno

AFECCIONES

Se Mantiene

OBSERVACIONES

-

(1) Coordenadas obtenidas mediante GPS
(2) Medido al nivel del suelo, tal como establece el artículo 1 de la Ley de Protección y Fomento del arbolado urbano en la Comunidad de Madrid

LOCALIZACIÓN

UBICACIÓN

SECTOR S-2 "Escobares I"
Alcobendas (Madrid)

COORDENADAS (1)

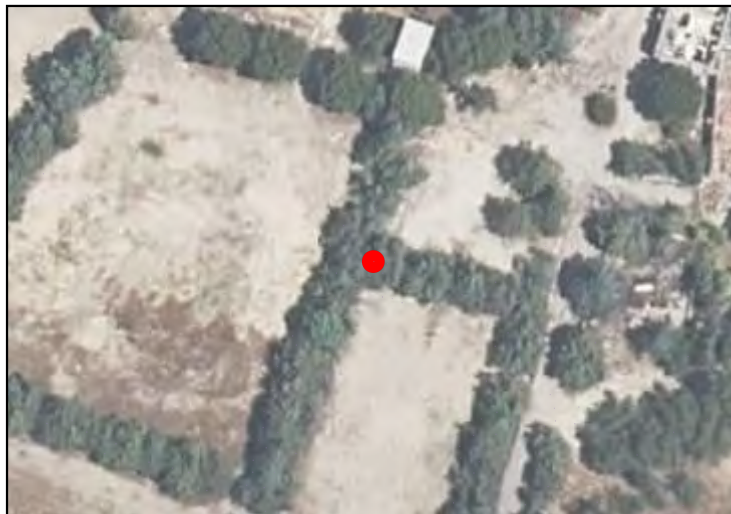
X **448151.3673**Y **4486897.476**

CARACTERÍSTICAS

NOMBRE COMÚN

Arizónica

FAMILIA

Cupressaceae

ESPECIE

Cupressus arizonica

DIAMETRO DE TRONCO (2)

12 cm

GRADO DE PROTECCIÓN

NINGUNO

EDAD ESTIMADA

7

ESTADO FITOSANITARIO

Bueno

AFECCIONES

Se Mantiene

OBSERVACIONES

-

LOCALIZACIÓN

UBICACIÓN

SECTOR S-2 "Escobares I"
Alcobendas (Madrid)

COORDENADAS (1)

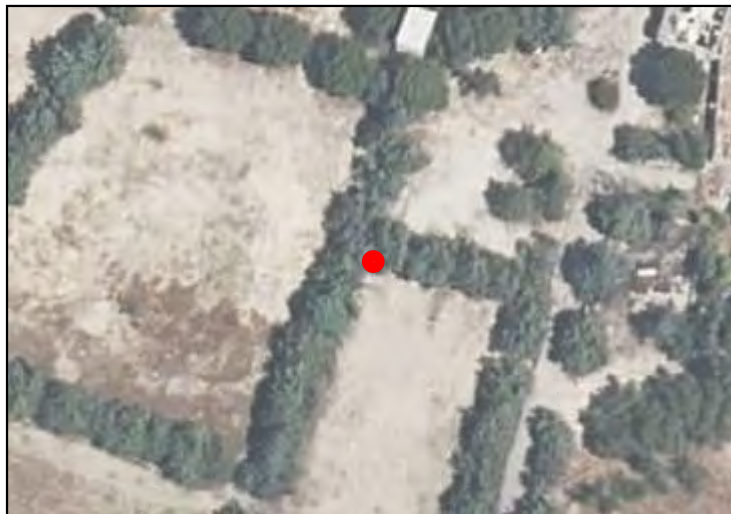
X **448150.8874**Y **4486895.462**

CARACTERÍSTICAS

NOMBRE COMÚN

Arizónica

FAMILIA

Cupressaceae

ESPECIE

Cupressus arizonica

DIAMETRO DE TRONCO (2)

20 cm

GRADO DE PROTECCIÓN

NINGUNO

EDAD ESTIMADA

12

ESTADO FITOSANITARIO

Bueno

AFECCIONES

Se Mantiene

OBSERVACIONES

-

SECTOR S-2 "Escobares I", Alcobendas (Madrid)

LOCALIZACIÓN

UBICACIÓN

SECTOR S-2 "Escobares I"
Alcobendas (Madrid)

COORDENADAS (1)

X **448150.6715**Y **4486893.496**

CARACTERÍSTICAS

NOMBRE COMÚN

Arizónica

FAMILIA

Cupressaceae

ESPECIE

Cupressus arizonica

DIAMETRO DE TRONCO (2)

16 cm

GRADO DE PROTECCIÓN

NINGUNO

EDAD ESTIMADA

10

ESTADO FITOSANITARIO

Bueno

AFECCIONES

Se Mantiene

OBSERVACIONES

-

(1) Coordenadas obtenidas mediante GPS
(2) Medido al nivel del suelo, tal como establece el artículo 1 de la Ley de Protección y Fomento del arbolado urbano en la Comunidad de Madrid

LOCALIZACIÓN

UBICACIÓN

SECTOR S-2 "Escobares I"
Alcobendas (Madrid)

COORDENADAS (1)

X **448152.5154**Y **4486892.79**

CARACTERÍSTICAS

NOMBRE COMÚN

Arizónica

FAMILIA

Cupressaceae

ESPECIE

Cupressus arizonica

DIAMETRO DE TRONCO (2)

14 cm

GRADO DE PROTECCIÓN

NINGUNO

EDAD ESTIMADA

9

ESTADO FITOSANITARIO

Bueno

AFECCIONES

Se Mantiene

OBSERVACIONES

-

LOCALIZACIÓN

UBICACIÓN

SECTOR S-2 "Escobares I"
Alcobendas (Madrid)

COORDENADAS (1)

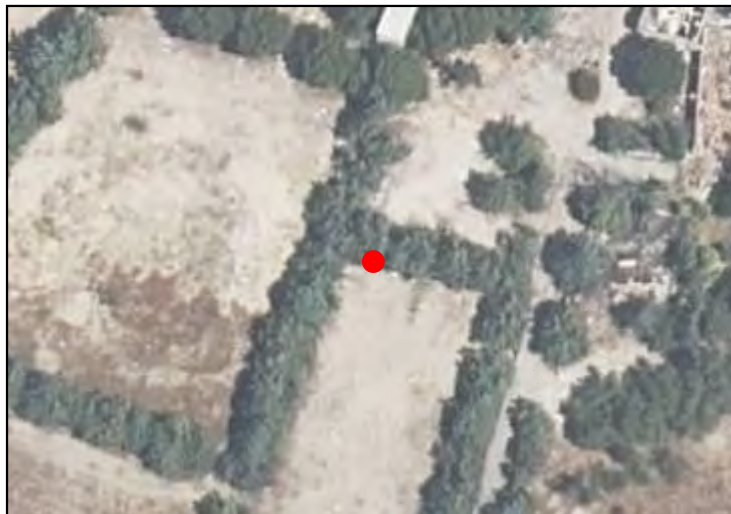
X **448153.533**Y **4486894.239**

CARACTERÍSTICAS

NOMBRE COMÚN

Arizónica

FAMILIA

Cupressaceae

ESPECIE

Cupressus arizonica

DIAMETRO DE TRONCO (2)

12 cm

GRADO DE PROTECCIÓN

NINGUNO

EDAD ESTIMADA

7

ESTADO FITOSANITARIO

Bueno

AFECCIONES

Se Mantiene

OBSERVACIONES

-

LOCALIZACIÓN

UBICACIÓN

SECTOR S-2 "Escobares I"
Alcobendas (Madrid)

COORDENADAS (1)

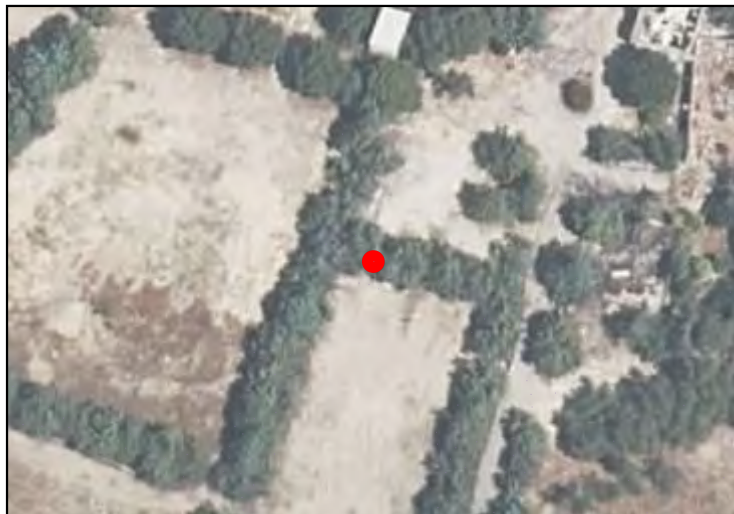
X **448154.46**Y **4486895.638**

CARACTERÍSTICAS

NOMBRE COMÚN

Arizónica

FAMILIA

Cupressaceae

ESPECIE

Cupressus arizonica

DIAMETRO DE TRONCO (2)

13 cm

GRADO DE PROTECCIÓN

NINGUNO

EDAD ESTIMADA

8

ESTADO FITOSANITARIO

Bueno

AFECCIONES

Se Mantiene

OBSERVACIONES

-

(1) Coordenadas obtenidas mediante GPS
(2) Medido al nivel del suelo, tal como establece el artículo 1 de la Ley de Protección y Fomento del arbolado urbano en la Comunidad de Madrid

LOCALIZACIÓN

UBICACIÓN

SECTOR S-2 "Escobares I"
Alcobendas (Madrid)

COORDENADAS (1)

X **448157.6625**Y **4486897.9**

CARACTERÍSTICAS

NOMBRE COMÚN

Arizónica

FAMILIA

Cupressaceae

ESPECIE

Cupressus arizonica

DIAMETRO DE TRONCO (2)

11 cm

GRADO DE PROTECCIÓN

NINGUNO

EDAD ESTIMADA

6

ESTADO FITOSANITARIO

Bueno

AFECCIONES

Se Mantiene

OBSERVACIONES

-

(1) Coordenadas obtenidas mediante GPS
(2) Medido al nivel del suelo, tal como establece el artículo 1 de la Ley de Protección y Fomento del arbolado urbano en la Comunidad de Madrid

LOCALIZACIÓN

UBICACIÓN

SECTOR S-2 "Escobares I"
Alcobendas (Madrid)

COORDENADAS (1)

X **448167.7179**Y **4486896.315**

CARACTERÍSTICAS

NOMBRE COMÚN

Arizónica

FAMILIA

Cupressaceae

ESPECIE

Cupressus arizonica

DIAMETRO DE TRONCO (2)

22 cm

GRADO DE PROTECCIÓN

D>20cm

EDAD ESTIMADA

13

ESTADO FITOSANITARIO

Bueno

AFECCIONES

Se Mantiene

OBSERVACIONES

-

(1) Coordenadas obtenidas mediante GPS
(2) Medido al nivel del suelo, tal como establece el artículo 1 de la Ley de Protección y Fomento del arbolado urbano en la Comunidad de Madrid

LOCALIZACIÓN

UBICACIÓN

SECTOR S-2 "Escobares I"
Alcobendas (Madrid)

COORDENADAS (1)

X **448165.3605**Y **4486894.052**

CARACTERÍSTICAS

NOMBRE COMÚN

Arizónica

FAMILIA

Cupressaceae

ESPECIE

Cupressus arizonica

DIAMETRO DE TRONCO (2)

21 cm

GRADO DE PROTECCIÓN

D>20cm

EDAD ESTIMADA

12

ESTADO FITOSANITARIO

Bueno

AFECCIONES

Se Mantiene

OBSERVACIONES

-

(1) Coordenadas obtenidas mediante GPS
(2) Medido al nivel del suelo, tal como establece el artículo 1 de la Ley de Protección y Fomento del arbolado urbano en la Comunidad de Madrid

LOCALIZACIÓN

UBICACIÓN

SECTOR S-2 "Escobares I"
Alcobendas (Madrid)

COORDENADAS (1)

X **448169.8738**Y **4486895.881**

CARACTERÍSTICAS

NOMBRE COMÚN

Arizónica

FAMILIA

Cupressaceae

ESPECIE

Cupressus arizonica

DIAMETRO DE TRONCO (2)

17 cm

GRADO DE PROTECCIÓN

NINGUNO

EDAD ESTIMADA

10

ESTADO FITOSANITARIO

Bueno

AFECCIONES

Se Mantiene

OBSERVACIONES

-

LOCALIZACIÓN

UBICACIÓN

SECTOR S-2 "Escobares I"
Alcobendas (Madrid)

COORDENADAS (1)

X **448158.5104**Y **4486891.548**

CARACTERÍSTICAS

NOMBRE COMÚN

Arizónica

FAMILIA

Cupressaceae

ESPECIE

Cupressus arizonica

DIAMETRO DE TRONCO (2)

24 cm

GRADO DE PROTECCIÓN

D>20cm

EDAD ESTIMADA

15

ESTADO FITOSANITARIO

Bueno

AFECCIONES

Se Mantiene

OBSERVACIONES

-

LOCALIZACIÓN

UBICACIÓN

SECTOR S-2 "Escobares I"
Alcobendas (Madrid)

COORDENADAS (1)

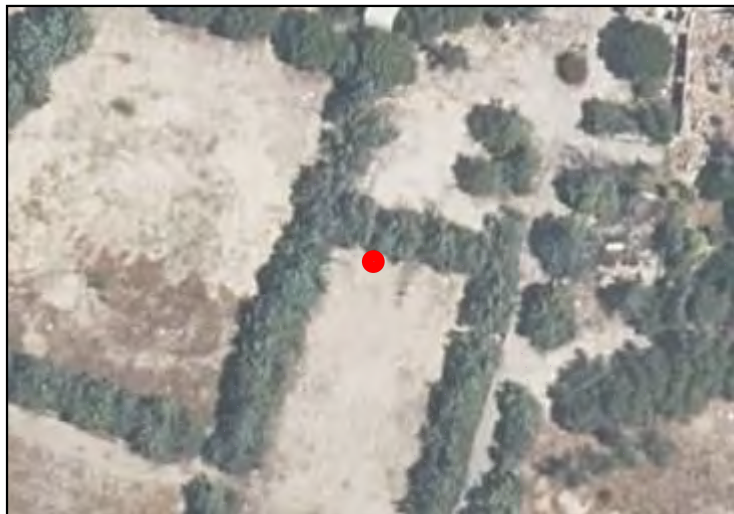
X **448155.1125**Y **4486892.029**

CARACTERÍSTICAS

NOMBRE COMÚN

Arizónica

FAMILIA

Cupressaceae

ESPECIE

Cupressus arizonica

DIAMETRO DE TRONCO (2)

21 cm

GRADO DE PROTECCIÓN

D>20cm

EDAD ESTIMADA

13

ESTADO FITOSANITARIO

Bueno

AFECCIONES

Se Mantiene

OBSERVACIONES

-

LOCALIZACIÓN

UBICACIÓN

SECTOR S-2 "Escobares I"
Alcobendas (Madrid)

COORDENADAS (1)

X **448116.9335**Y **4486809.923**

CARACTERÍSTICAS

NOMBRE COMÚN

Arizónica

FAMILIA

Cupressaceae

ESPECIE

Cupressus arizonica

DIAMETRO DE TRONCO (2)

12 cm

GRADO DE PROTECCIÓN

NINGUNO

EDAD ESTIMADA

7

ESTADO FITOSANITARIO

Bueno

AFECCIONES

Se Mantiene

OBSERVACIONES

-

(1) Coordenadas obtenidas mediante GPS
(2) Medido al nivel del suelo, tal como establece el artículo 1 de la Ley de Protección y Fomento del arbolado urbano en la Comunidad de Madrid

LOCALIZACIÓN

UBICACIÓN

SECTOR S-2 "Escobares I"
Alcobendas (Madrid)

COORDENADAS (1)

X **448115.2932**Y **4486810.887**

CARACTERÍSTICAS

NOMBRE COMÚN

Arizónica

FAMILIA

Cupressaceae

ESPECIE

Cupressus arizonica

DIAMETRO DE TRONCO (2)

13 cm

GRADO DE PROTECCIÓN

NINGUNO

EDAD ESTIMADA

8

ESTADO FITOSANITARIO

Bueno

AFECCIONES

Se Mantiene

OBSERVACIONES

-

(1) Coordenadas obtenidas mediante GPS
(2) Medido al nivel del suelo, tal como establece el artículo 1 de la Ley de Protección y Fomento del arbolado urbano en la Comunidad de Madrid

LOCALIZACIÓN

UBICACIÓN

**SECTOR S-2 "Escobares I"
Alcobendas (Madrid)**

COORDENADAS (1)

X **448119.1693**Y **4486811.468**

CARACTERÍSTICAS

NOMBRE COMÚN

Arizónica

FAMILIA

Cupressaceae

ESPECIE

Cupressus arizonica

DIAMETRO DE TRONCO (2)

11 cm

GRADO DE PROTECCIÓN

NINGUNO

EDAD ESTIMADA

6

ESTADO FITOSANITARIO

Bueno

AFECCIONES

Se Mantiene

OBSERVACIONES

-

LOCALIZACIÓN

UBICACIÓN

SECTOR S-2 "Escobares I"
Alcobendas (Madrid)

COORDENADAS (1)

X **448117.376**Y **4486812.458**

CARACTERÍSTICAS

NOMBRE COMÚN

Arizónica

FAMILIA

Cupressaceae

ESPECIE

Cupressus arizonica

DIAMETRO DE TRONCO (2)

22 cm

GRADO DE PROTECCIÓN

D>20cm

EDAD ESTIMADA

13

ESTADO FITOSANITARIO

Bueno

AFECCIONES

Se Mantiene

OBSERVACIONES

-

(1) Coordenadas obtenidas mediante GPS
(2) Medido al nivel del suelo, tal como establece el artículo 1 de la Ley de Protección y Fomento del arbolado urbano en la Comunidad de Madrid

LOCALIZACIÓN

UBICACIÓN

SECTOR S-2 "Escobares I"
Alcobendas (Madrid)

COORDENADAS (1)

X **448115.1255**Y **4486812.845**

CARACTERÍSTICAS

NOMBRE COMÚN

Arizónica

FAMILIA

Cupressaceae

ESPECIE

Cupressus arizonica

DIAMETRO DE TRONCO (2)

21 cm

GRADO DE PROTECCIÓN

D>20cm

EDAD ESTIMADA

12

ESTADO FITOSANITARIO

Bueno

AFECCIONES

Se Mantiene

OBSERVACIONES

-

LOCALIZACIÓN

UBICACIÓN

SECTOR S-2 "Escobares I"
Alcobendas (Madrid)

COORDENADAS (1)

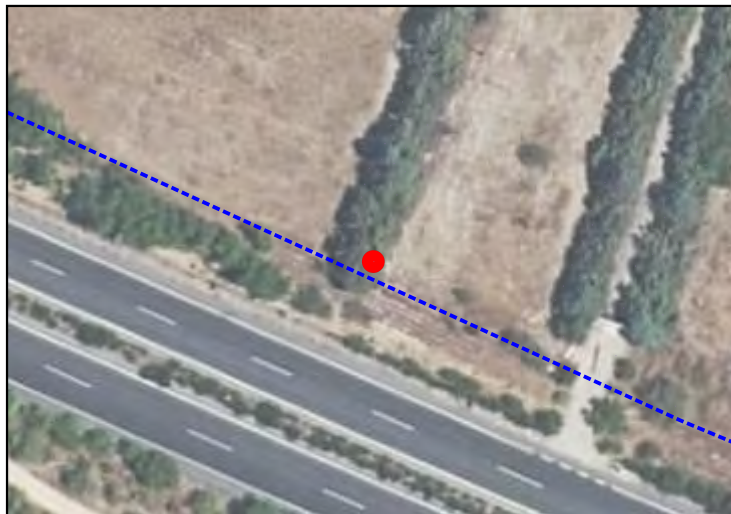
X **448119.406**Y **4486813.483**

CARACTERÍSTICAS

NOMBRE COMÚN

Arizónica

FAMILIA

Cupressaceae

ESPECIE

Cupressus arizonica

DIAMETRO DE TRONCO (2)

17 cm

GRADO DE PROTECCIÓN

NINGUNO

EDAD ESTIMADA

10

ESTADO FITOSANITARIO

Bueno

AFECCIONES

Se Mantiene

OBSERVACIONES

-

(1) Coordenadas obtenidas mediante GPS
(2) Medido al nivel del suelo, tal como establece el artículo 1 de la Ley de Protección y Fomento del arbolado urbano en la Comunidad de Madrid

LOCALIZACIÓN

UBICACIÓN

SECTOR S-2 "Escobares I"
Alcobendas (Madrid)

COORDENADAS (1)

X **448117.2657**Y **4486814.552**

CARACTERÍSTICAS

NOMBRE COMÚN

Arizónica

FAMILIA

Cupressaceae

ESPECIE

Cupressus arizonica

DIAMETRO DE TRONCO (2)

24 cm

GRADO DE PROTECCIÓN

D>20cm

EDAD ESTIMADA

15

ESTADO FITOSANITARIO

Bueno

AFECCIONES

Se Mantiene

OBSERVACIONES

-

LOCALIZACIÓN

UBICACIÓN

SECTOR S-2 "Escobares I"
Alcobendas (Madrid)

COORDENADAS (1)

X **448114.9708**Y **4486814.609**

CARACTERÍSTICAS

NOMBRE COMÚN

Arizónica

FAMILIA

Cupressaceae

ESPECIE

Cupressus arizonica

DIAMETRO DE TRONCO (2)

21 cm

GRADO DE PROTECCIÓN

D>20cm

EDAD ESTIMADA

13

ESTADO FITOSANITARIO

Bueno

AFECCIONES

Se Mantiene

OBSERVACIONES

-

(1) Coordenadas obtenidas mediante GPS
(2) Medido al nivel del suelo, tal como establece el artículo 1 de la Ley de Protección y Fomento del arbolado urbano en la Comunidad de Madrid

LOCALIZACIÓN

UBICACIÓN

SECTOR S-2 "Escobares I"
Alcobendas (Madrid)

COORDENADAS (1)

X **448119.8584**Y **4486815.102**

CARACTERÍSTICAS

NOMBRE COMÚN

Arizónica

FAMILIA

Cupressaceae

ESPECIE

Cupressus arizonica

DIAMETRO DE TRONCO (2)

15 cm

GRADO DE PROTECCIÓN

NINGUNO

EDAD ESTIMADA

9

ESTADO FITOSANITARIO

Bueno

AFECCIONES

Se Mantiene

OBSERVACIONES

-

(1) Coordenadas obtenidas mediante GPS
(2) Medido al nivel del suelo, tal como establece el artículo 1 de la Ley de Protección y Fomento del arbolado urbano en la Comunidad de Madrid

LOCALIZACIÓN

UBICACIÓN

SECTOR S-2 "Escobares I"
Alcobendas (Madrid)

COORDENADAS (1)

X **448117.7901**Y **4486816.264**

CARACTERÍSTICAS

NOMBRE COMÚN

Arizónica

FAMILIA

Cupressaceae

ESPECIE

Cupressus arizonica

DIAMETRO DE TRONCO (2)

12 cm

GRADO DE PROTECCIÓN

NINGUNO

EDAD ESTIMADA

7

ESTADO FITOSANITARIO

Bueno

AFECCIONES

Se Mantiene

OBSERVACIONES

-

LOCALIZACIÓN

UBICACIÓN

SECTOR S-2 "Escobares I"
Alcobendas (Madrid)

COORDENADAS (1)

X **448115.3823**Y **4486816.429**

CARACTERÍSTICAS

NOMBRE COMÚN

Arizónica

FAMILIA

Cupressaceae

ESPECIE

Cupressus arizonica

DIAMETRO DE TRONCO (2)

13 cm

GRADO DE PROTECCIÓN

NINGUNO

EDAD ESTIMADA

8

ESTADO FITOSANITARIO

Bueno

AFECCIONES

Se Mantiene

OBSERVACIONES

-

(1) Coordenadas obtenidas mediante GPS
(2) Medido al nivel del suelo, tal como establece el artículo 1 de la Ley de Protección y Fomento del arbolado urbano en la Comunidad de Madrid

LOCALIZACIÓN

UBICACIÓN

SECTOR S-2 "Escobares I"
Alcobendas (Madrid)

COORDENADAS (1)

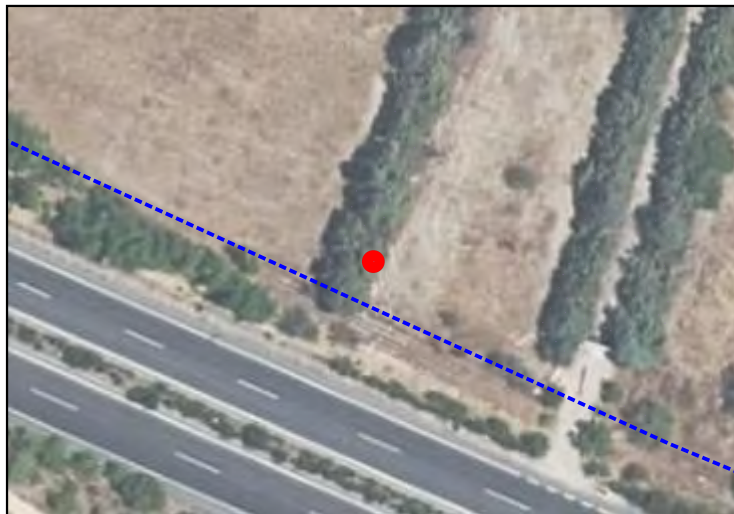
X **448121.1137**Y **4486816.47**

CARACTERÍSTICAS

NOMBRE COMÚN

Arizónica

FAMILIA

Cupressaceae

ESPECIE

Cupressus arizonica

DIAMETRO DE TRONCO (2)

16 cm

GRADO DE PROTECCIÓN

NINGUNO

EDAD ESTIMADA

10

ESTADO FITOSANITARIO

Bueno

AFECCIONES

Se Mantiene

OBSERVACIONES

-

(1) Coordenadas obtenidas mediante GPS
(2) Medido al nivel del suelo, tal como establece el artículo 1 de la Ley de Protección y Fomento del arbolado urbano en la Comunidad de Madrid

LOCALIZACIÓN

UBICACIÓN

SECTOR S-2 "Escobares I"
Alcobendas (Madrid)

COORDENADAS (1)

X **448117.1522**Y **4486817.961**

CARACTERÍSTICAS

NOMBRE COMÚN

Arizónica

FAMILIA

Cupressaceae

ESPECIE

Cupressus arizonica

DIAMETRO DE TRONCO (2)

17 cm

GRADO DE PROTECCIÓN

NINGUNO

EDAD ESTIMADA

10

ESTADO FITOSANITARIO

Bueno

AFECCIONES

Se Mantiene

OBSERVACIONES

-

LOCALIZACIÓN

UBICACIÓN

SECTOR S-2 "Escobares I"
Alcobendas (Madrid)

COORDENADAS (1)

X **448115.4651**Y **4486818.44**

CARACTERÍSTICAS

NOMBRE COMÚN

Arizónica

FAMILIA

Cupressaceae

ESPECIE

Cupressus arizonica

DIAMETRO DE TRONCO (2)

19 cm

GRADO DE PROTECCIÓN

NINGUNO

EDAD ESTIMADA

11

ESTADO FITOSANITARIO

Bueno

AFECCIONES

Se Mantiene

OBSERVACIONES

-

LOCALIZACIÓN

UBICACIÓN

SECTOR S-2 "Escobares I"
Alcobendas (Madrid)

COORDENADAS (1)

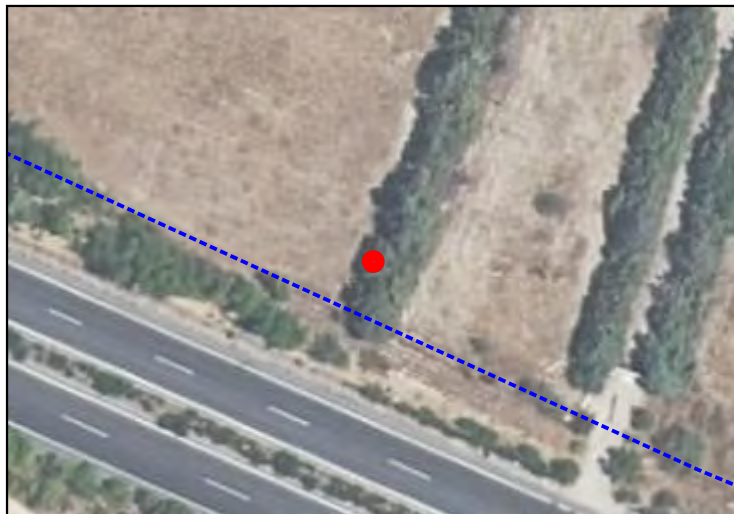
X **448117.0806**Y **4486820.002**

CARACTERÍSTICAS

NOMBRE COMÚN

Arizónica

FAMILIA

Cupressaceae

ESPECIE

Cupressus arizonica

DIAMETRO DE TRONCO (2)

22 cm

GRADO DE PROTECCIÓN

D>20cm

EDAD ESTIMADA

13

ESTADO FITOSANITARIO

Bueno

AFECCIONES

Se Mantiene

OBSERVACIONES

-

LOCALIZACIÓN

UBICACIÓN

SECTOR S-2 "Escobares I"
Alcobendas (Madrid)

COORDENADAS (1)

X **448119.1385**Y **4486819.211**

CARACTERÍSTICAS

NOMBRE COMÚN

Arizónica

FAMILIA

Cupressaceae

ESPECIE

Cupressus arizonica

DIAMETRO DE TRONCO (2)

22 cm

GRADO DE PROTECCIÓN

D>20cm

EDAD ESTIMADA

13

ESTADO FITOSANITARIO

Bueno

AFECCIONES

Se Mantiene

OBSERVACIONES

-

LOCALIZACIÓN

UBICACIÓN

**SECTOR S-2 "Escobares I"
Alcobendas (Madrid)**

COORDENADAS (1)

X **448121.783**Y **4486819.077**

CARACTERÍSTICAS

NOMBRE COMÚN

Arizónica

FAMILIA

Cupressaceae

ESPECIE

Cupressus arizonica

DIAMETRO DE TRONCO (2)

23 cm

GRADO DE PROTECCIÓN

D>20cm

EDAD ESTIMADA

14

ESTADO FITOSANITARIO

Bueno

AFECCIONES

Se Mantiene

OBSERVACIONES

-

(1) Coordenadas obtenidas mediante GPS
(2) Medido al nivel del suelo, tal como establece el artículo 1 de la Ley de Protección y Fomento del arbolado urbano en la Comunidad de Madrid

LOCALIZACIÓN

UBICACIÓN

SECTOR S-2 "Escobares I"
Alcobendas (Madrid)

COORDENADAS (1)

X **448122.8531**Y **4486817.895**

CARACTERÍSTICAS

NOMBRE COMÚN

Arizónica

FAMILIA

Cupressaceae

ESPECIE

Cupressus arizonica

DIAMETRO DE TRONCO (2)

12 cm

GRADO DE PROTECCIÓN

NINGUNO

EDAD ESTIMADA

7

ESTADO FITOSANITARIO

Bueno

AFECCIONES

Se Mantiene

OBSERVACIONES

-

LOCALIZACIÓN

UBICACIÓN

SECTOR S-2 "Escobares I"
Alcobendas (Madrid)

COORDENADAS (1)

X **448119.8691**Y **4486821.247**

CARACTERÍSTICAS

NOMBRE COMÚN

Arizónica

FAMILIA

Cupressaceae

ESPECIE

Cupressus arizonica

DIAMETRO DE TRONCO (2)

12 cm

GRADO DE PROTECCIÓN

NINGUNO

EDAD ESTIMADA

7

ESTADO FITOSANITARIO

Bueno

AFECCIONES

Se Mantiene

OBSERVACIONES

-

(1) Coordenadas obtenidas mediante GPS
(2) Medido al nivel del suelo, tal como establece el artículo 1 de la Ley de Protección y Fomento del arbolado urbano en la Comunidad de Madrid

LOCALIZACIÓN

UBICACIÓN

SECTOR S-2 "Escobares I"
Alcobendas (Madrid)

COORDENADAS (1)

X **448117.7906**Y **4486821.997**

CARACTERÍSTICAS

NOMBRE COMÚN

Arizónica

FAMILIA

Cupressaceae

ESPECIE

Cupressus arizonica

DIAMETRO DE TRONCO (2)

18 cm

GRADO DE PROTECCIÓN

NINGUNO

EDAD ESTIMADA

11

ESTADO FITOSANITARIO

Bueno

AFECCIONES

Se Mantiene

OBSERVACIONES

-

(1) Coordenadas obtenidas mediante GPS
(2) Medido al nivel del suelo, tal como establece el artículo 1 de la Ley de Protección y Fomento del arbolado urbano en la Comunidad de Madrid

LOCALIZACIÓN

UBICACIÓN

SECTOR S-2 "Escobares I"
Alcobendas (Madrid)

COORDENADAS (1)

X **448118.2035**Y **4486823.711**

CARACTERÍSTICAS

NOMBRE COMÚN

Arizónica

FAMILIA

Cupressaceae

ESPECIE

Cupressus arizonica

DIAMETRO DE TRONCO (2)

19 cm

GRADO DE PROTECCIÓN

NINGUNO

EDAD ESTIMADA

11

ESTADO FITOSANITARIO

Bueno

AFECCIONES

Se Mantiene

OBSERVACIONES

-

(1) Coordenadas obtenidas mediante GPS
(2) Medido al nivel del suelo, tal como establece el artículo 1 de la Ley de Protección y Fomento del arbolado urbano en la Comunidad de Madrid

LOCALIZACIÓN

UBICACIÓN

SECTOR S-2 "Escobares I"
Alcobendas (Madrid)

COORDENADAS (1)

X **448118.8105**Y **4486825.819**

CARACTERÍSTICAS

NOMBRE COMÚN

Arizónica

FAMILIA

Cupressaceae

ESPECIE

Cupressus arizonica

DIAMETRO DE TRONCO (2)

20 cm

GRADO DE PROTECCIÓN

D>20cm

EDAD ESTIMADA

12

ESTADO FITOSANITARIO

Bueno

AFECCIONES

Se Mantiene

OBSERVACIONES

-

(1) Coordenadas obtenidas mediante GPS
(2) Medido al nivel del suelo, tal como establece el artículo 1 de la Ley de Protección y Fomento del arbolado urbano en la Comunidad de Madrid

SECTOR S-2 "Escobares I", Alcobendas (Madrid)

LOCALIZACIÓN

UBICACIÓN

**SECTOR S-2 "Escobares I"
Alcobendas (Madrid)**

COORDENADAS (1)

X **448120.2099**

Y **4486824.986**



CARACTERÍSTICAS

NOMBRE COMÚN

Arizónica

FAMILIA

Cupressaceae

ESPECIE

Cupressus arizonica

DIAMETRO DE TRONCO (2)

20 cm

GRADO DE PROTECCIÓN

D>20cm

EDAD ESTIMADA

12

ESTADO FITOSANITARIO

Bueno



AFECCIONES

Se Mantiene

OBSERVACIONES

-

(1) Coordenadas obtenidas mediante GPS
(2) Medido al nivel del suelo, tal como establece el artículo 1 de la Ley de Protección y Fomento del arbolado urbano en la Comunidad de Madrid

LOCALIZACIÓN

UBICACIÓN

SECTOR S-2 "Escobares I"
Alcobendas (Madrid)

COORDENADAS (1)

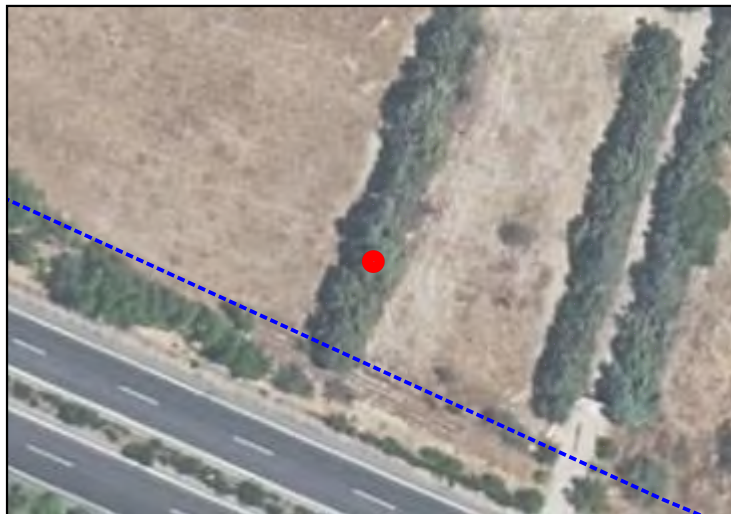
X **448121.7492**Y **4486823.936**

CARACTERÍSTICAS

NOMBRE COMÚN

Arizónica

FAMILIA

Cupressaceae

ESPECIE

Cupressus arizonica

DIAMETRO DE TRONCO (2)

21 cm

GRADO DE PROTECCIÓN

D>20cm

EDAD ESTIMADA

13

ESTADO FITOSANITARIO

Bueno

AFECCIONES

Se Mantiene

OBSERVACIONES

-

(1) Coordenadas obtenidas mediante GPS
(2) Medido al nivel del suelo, tal como establece el artículo 1 de la Ley de Protección y Fomento del arbolado urbano en la Comunidad de Madrid

LOCALIZACIÓN

UBICACIÓN

SECTOR S-2 "Escobares I"
Alcobendas (Madrid)

COORDENADAS (1)

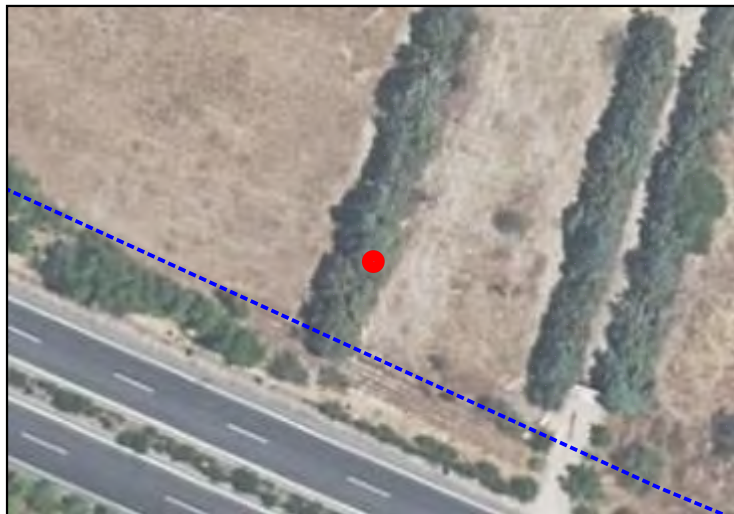
X **448122.4604**Y **4486822.292**

CARACTERÍSTICAS

NOMBRE COMÚN

Arizónica

FAMILIA

Cupressaceae

ESPECIE

Cupressus arizonica

DIAMETRO DE TRONCO (2)

19 cm

GRADO DE PROTECCIÓN

NINGUNO

EDAD ESTIMADA

12

ESTADO FITOSANITARIO

Bueno

AFECCIONES

Se Mantiene

OBSERVACIONES

-

(1) Coordenadas obtenidas mediante GPS
(2) Medido al nivel del suelo, tal como establece el artículo 1 de la Ley de Protección y Fomento del arbolado urbano en la Comunidad de Madrid

SECTOR S-2 "Escobares I", Alcobendas (Madrid)

LOCALIZACIÓN

UBICACIÓN

SECTOR S-2 "Escobares I"
Alcobendas (Madrid)

COORDENADAS (1)

X **448123.8203**Y **4486820.63**

CARACTERÍSTICAS

NOMBRE COMÚN

Arizónica

FAMILIA

Cupressaceae

ESPECIE

Cupressus arizonica

DIAMETRO DE TRONCO (2)

12 cm

GRADO DE PROTECCIÓN

NINGUNO

EDAD ESTIMADA

7

ESTADO FITOSANITARIO

Bueno

AFECCIONES

Se Mantiene

OBSERVACIONES

-

(1) Coordenadas obtenidas mediante GPS
(2) Medido al nivel del suelo, tal como establece el artículo 1 de la Ley de Protección y Fomento del arbolado urbano en la Comunidad de Madrid

LOCALIZACIÓN

UBICACIÓN

SECTOR S-2 "Escobares I"
Alcobendas (Madrid)

COORDENADAS (1)

X **448120.426**Y **4486827.011**

CARACTERÍSTICAS

NOMBRE COMÚN

Arizónica

FAMILIA

Cupressaceae

ESPECIE

Cupressus arizonica

DIAMETRO DE TRONCO (2)

12 cm

GRADO DE PROTECCIÓN

NINGUNO

EDAD ESTIMADA

7

ESTADO FITOSANITARIO

Bueno

AFECCIONES

Se Mantiene

OBSERVACIONES

-

(1) Coordenadas obtenidas mediante GPS
(2) Medido al nivel del suelo, tal como establece el artículo 1 de la Ley de Protección y Fomento del arbolado urbano en la Comunidad de Madrid

LOCALIZACIÓN

UBICACIÓN

SECTOR S-2 "Escobares I"
Alcobendas (Madrid)

COORDENADAS (1)

X **448122.0929**Y **4486826.456**

CARACTERÍSTICAS

NOMBRE COMÚN

Arizónica

FAMILIA

Cupressaceae

ESPECIE

Cupressus arizonica

DIAMETRO DE TRONCO (2)

11 cm

GRADO DE PROTECCIÓN

NINGUNO

EDAD ESTIMADA

7

ESTADO FITOSANITARIO

Bueno

AFECCIONES

Se Mantiene

OBSERVACIONES

-

(1) Coordenadas obtenidas mediante GPS
(2) Medido al nivel del suelo, tal como establece el artículo 1 de la Ley de Protección y Fomento del arbolado urbano en la Comunidad de Madrid

LOCALIZACIÓN

UBICACIÓN

SECTOR S-2 "Escobares I"
Alcobendas (Madrid)

COORDENADAS (1)

X **448123.5496**Y **4486825.365**

CARACTERÍSTICAS

NOMBRE COMÚN

Arizónica

FAMILIA

Cupressaceae

ESPECIE

Cupressus arizonica

DIAMETRO DE TRONCO (2)

12 cm

GRADO DE PROTECCIÓN

NINGUNO

EDAD ESTIMADA

7

ESTADO FITOSANITARIO

Bueno

AFECCIONES

Se Mantiene

OBSERVACIONES

-

LOCALIZACIÓN

UBICACIÓN

SECTOR S-2 "Escobares I"
Alcobendas (Madrid)

COORDENADAS (1)

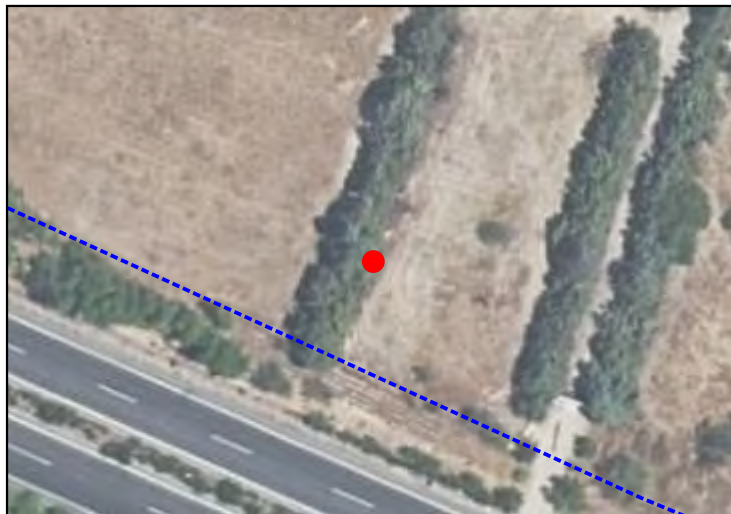
X **448124.6036**Y **4486823.731**

CARACTERÍSTICAS

NOMBRE COMÚN

Arizónica

FAMILIA

Cupressaceae

ESPECIE

Cupressus arizonica

DIAMETRO DE TRONCO (2)

20 cm

GRADO DE PROTECCIÓN

NINGUNO

EDAD ESTIMADA

12

ESTADO FITOSANITARIO

Bueno

AFECCIONES

Se Mantiene

OBSERVACIONES

-

(1) Coordenadas obtenidas mediante GPS
(2) Medido al nivel del suelo, tal como establece el artículo 1 de la Ley de Protección y Fomento del arbolado urbano en la Comunidad de Madrid

SECTOR S-2 "Escobares I", Alcobendas (Madrid)

LOCALIZACIÓN

UBICACIÓN

SECTOR S-2 "Escobares I"
Alcobendas (Madrid)

COORDENADAS (1)

X **448125.2725**Y **4486822.076**

CARACTERÍSTICAS

NOMBRE COMÚN

Arizónica

FAMILIA

Cupressaceae

ESPECIE

Cupressus arizonica

DIAMETRO DE TRONCO (2)

16 cm

GRADO DE PROTECCIÓN

NINGUNO

EDAD ESTIMADA

10

ESTADO FITOSANITARIO

Bueno

AFECCIONES

Se Mantiene

OBSERVACIONES

-

(1) Coordenadas obtenidas mediante GPS
(2) Medido al nivel del suelo, tal como establece el artículo 1 de la Ley de Protección y Fomento del arbolado urbano en la Comunidad de Madrid

SECTOR S-2 "Escobares I", Alcobendas (Madrid)

LOCALIZACIÓN

UBICACIÓN

SECTOR S-2 "Escobares I"
Alcobendas (Madrid)

COORDENADAS (1)

X **448126.003**Y **4486825.726**

CARACTERÍSTICAS

NOMBRE COMÚN

Arizónica

FAMILIA

Cupressaceae

ESPECIE

Cupressus arizonica

DIAMETRO DE TRONCO (2)

14 cm

GRADO DE PROTECCIÓN

NINGUNO

EDAD ESTIMADA

9

ESTADO FITOSANITARIO

Bueno

AFECCIONES

Se Mantiene

OBSERVACIONES

-

(1) Coordenadas obtenidas mediante GPS
(2) Medido al nivel del suelo, tal como establece el artículo 1 de la Ley de Protección y Fomento del arbolado urbano en la Comunidad de Madrid

LOCALIZACIÓN

UBICACIÓN

SECTOR S-2 "Escobares I"
Alcobendas (Madrid)

COORDENADAS (1)

X **448124.8257**Y **4486827.018**

CARACTERÍSTICAS

NOMBRE COMÚN

Arizónica

FAMILIA

Cupressaceae

ESPECIE

Cupressus arizonica

DIAMETRO DE TRONCO (2)

12 cm

GRADO DE PROTECCIÓN

NINGUNO

EDAD ESTIMADA

7

ESTADO FITOSANITARIO

Bueno

AFECCIONES

Se Mantiene

OBSERVACIONES

-

(1) Coordenadas obtenidas mediante GPS
(2) Medido al nivel del suelo, tal como establece el artículo 1 de la Ley de Protección y Fomento del arbolado urbano en la Comunidad de Madrid

LOCALIZACIÓN

UBICACIÓN

SECTOR S-2 "Escobares I"
Alcobendas (Madrid)

COORDENADAS (1)

X **448123.5845**Y **4486828.492**

CARACTERÍSTICAS

NOMBRE COMÚN

Arizónica

FAMILIA

Cupressaceae

ESPECIE

Cupressus arizonica

DIAMETRO DE TRONCO (2)

13 cm

GRADO DE PROTECCIÓN

NINGUNO

EDAD ESTIMADA

8

ESTADO FITOSANITARIO

Bueno

AFECCIONES

Se Mantiene

OBSERVACIONES

-

(1) Coordenadas obtenidas mediante GPS
(2) Medido al nivel del suelo, tal como establece el artículo 1 de la Ley de Protección y Fomento del arbolado urbano en la Comunidad de Madrid

LOCALIZACIÓN

UBICACIÓN

SECTOR S-2 "Escobares I"
Alcobendas (Madrid)

COORDENADAS (1)

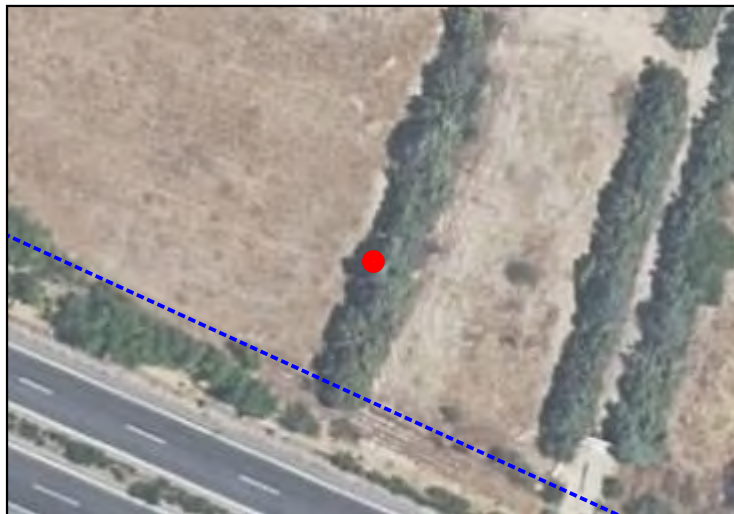
X **448120.8849**Y **4486829.085**

CARACTERÍSTICAS

NOMBRE COMÚN

Arizónica

FAMILIA

Cupressaceae

ESPECIE

Cupressus arizonica

DIAMETRO DE TRONCO (2)

11 cm

GRADO DE PROTECCIÓN

NINGUNO

EDAD ESTIMADA

6

ESTADO FITOSANITARIO

Bueno

AFECCIONES

Se Mantiene

OBSERVACIONES

-

LOCALIZACIÓN

UBICACIÓN

SECTOR S-2 "Escobares I"
Alcobendas (Madrid)

COORDENADAS (1)

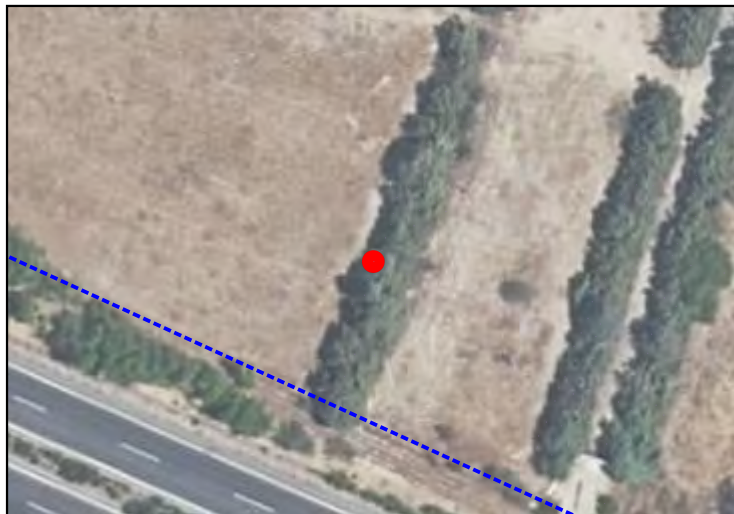
X **448121.6585**Y **4486831.47**

CARACTERÍSTICAS

NOMBRE COMÚN

Arizónica

FAMILIA

Cupressaceae

ESPECIE

Cupressus arizonica

DIAMETRO DE TRONCO (2)

22 cm

GRADO DE PROTECCIÓN

D>20cm

EDAD ESTIMADA

13

ESTADO FITOSANITARIO

Bueno

AFECCIONES

Se Mantiene

OBSERVACIONES

-

(1) Coordenadas obtenidas mediante GPS
(2) Medido al nivel del suelo, tal como establece el artículo 1 de la Ley de Protección y Fomento del arbolado urbano en la Comunidad de Madrid

LOCALIZACIÓN

UBICACIÓN

SECTOR S-2 "Escobares I"
Alcobendas (Madrid)

COORDENADAS (1)

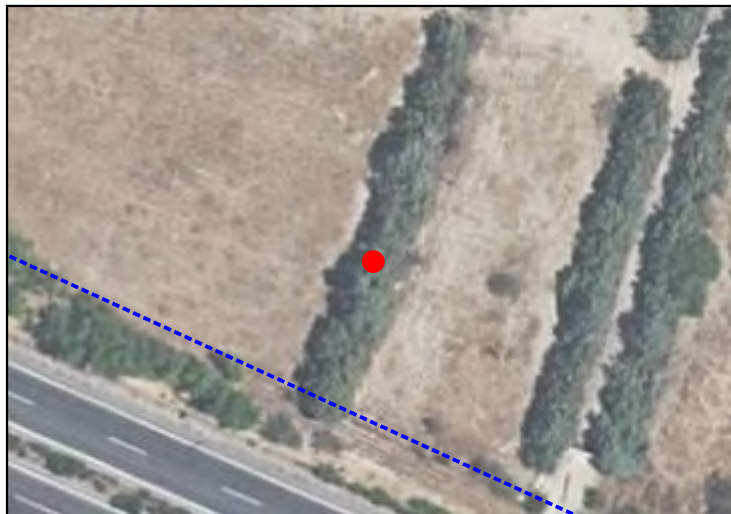
X **448123.3705**Y **4486830.565**

CARACTERÍSTICAS

NOMBRE COMÚN

Arizónica

FAMILIA

Cupressaceae

ESPECIE

Cupressus arizonica

DIAMETRO DE TRONCO (2)

21 cm

GRADO DE PROTECCIÓN

D>20cm

EDAD ESTIMADA

12

ESTADO FITOSANITARIO

Bueno

AFECCIONES

Se Mantiene

OBSERVACIONES

-

(1) Coordenadas obtenidas mediante GPS
(2) Medido al nivel del suelo, tal como establece el artículo 1 de la Ley de Protección y Fomento del arbolado urbano en la Comunidad de Madrid

SECTOR S-2 "Escobares I", Alcobendas (Madrid)

LOCALIZACIÓN

UBICACIÓN

SECTOR S-2 "Escobares I"
Alcobendas (Madrid)

COORDENADAS (1)

X **448126.0207**Y **4486829.825**

CARACTERÍSTICAS

NOMBRE COMÚN

Arizónica

FAMILIA

Cupressaceae

ESPECIE

Cupressus arizonica

DIAMETRO DE TRONCO (2)

17 cm

GRADO DE PROTECCIÓN

NINGUNO

EDAD ESTIMADA

10

ESTADO FITOSANITARIO

Bueno

AFECCIONES

Se Mantiene

OBSERVACIONES

-

(1) Coordenadas obtenidas mediante GPS
(2) Medido al nivel del suelo, tal como establece el artículo 1 de la Ley de Protección y Fomento del arbolado urbano en la Comunidad de Madrid

LOCALIZACIÓN

UBICACIÓN

SECTOR S-2 "Escobares I"
Alcobendas (Madrid)

COORDENADAS (1)

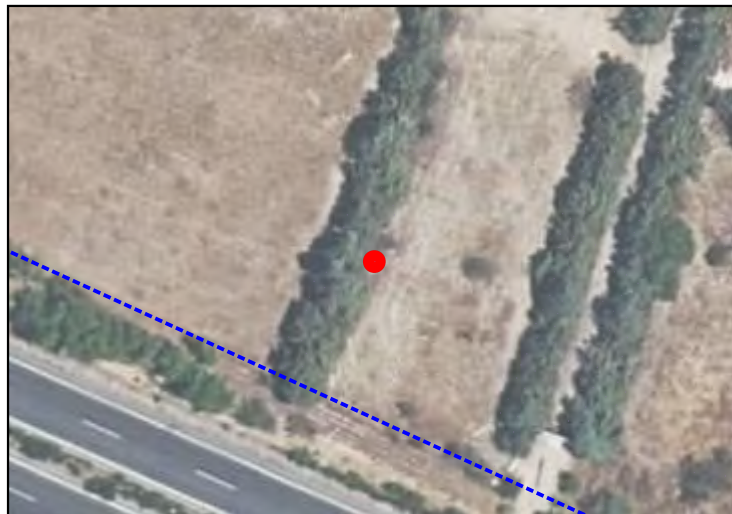
X **448126.8437**Y **4486828.427**

CARACTERÍSTICAS

NOMBRE COMÚN

Arizónica

FAMILIA

Cupressaceae

ESPECIE

Cupressus arizonica

DIAMETRO DE TRONCO (2)

24 cm

GRADO DE PROTECCIÓN

D>20cm

EDAD ESTIMADA

15

ESTADO FITOSANITARIO

Bueno

AFECCIONES

Se Mantiene

OBSERVACIONES

-

(1) Coordenadas obtenidas mediante GPS
(2) Medido al nivel del suelo, tal como establece el artículo 1 de la Ley de Protección y Fomento del arbolado urbano en la Comunidad de Madrid

LOCALIZACIÓN

UBICACIÓN

SECTOR S-2 "Escobares I"
Alcobendas (Madrid)

COORDENADAS (1)

X **448122.7346**Y **4486832.968**

CARACTERÍSTICAS

NOMBRE COMÚN

Arizónica

FAMILIA

Cupressaceae

ESPECIE

Cupressus arizonica

DIAMETRO DE TRONCO (2)

21 cm

GRADO DE PROTECCIÓN

D>20cm

EDAD ESTIMADA

13

ESTADO FITOSANITARIO

Bueno

AFECCIONES

Se Mantiene

OBSERVACIONES

-

LOCALIZACIÓN

UBICACIÓN

SECTOR S-2 "Escobares I"
Alcobendas (Madrid)

COORDENADAS (1)

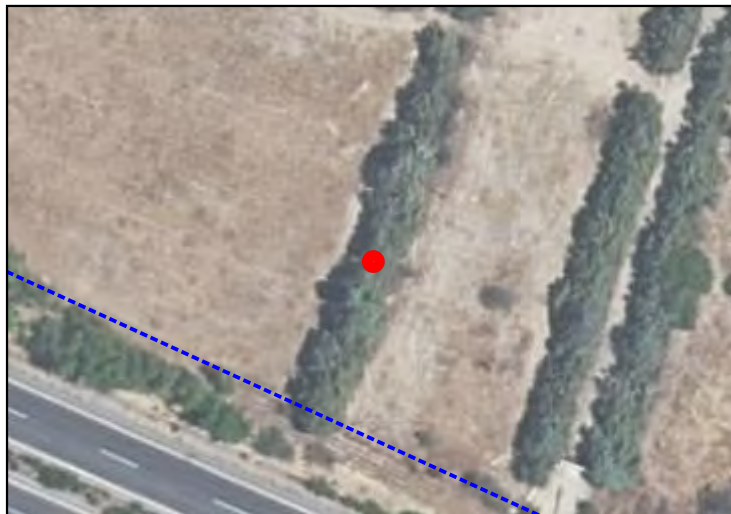
X **448124.4046**Y **4486832.299**

CARACTERÍSTICAS

NOMBRE COMÚN

Arizónica

FAMILIA

Cupressaceae

ESPECIE

Cupressus arizonica

DIAMETRO DE TRONCO (2)

12 cm

GRADO DE PROTECCIÓN

NINGUNO

EDAD ESTIMADA

7

ESTADO FITOSANITARIO

Bueno

AFECCIONES

Se Mantiene

OBSERVACIONES

-

(1) Coordenadas obtenidas mediante GPS
(2) Medido al nivel del suelo, tal como establece el artículo 1 de la Ley de Protección y Fomento del arbolado urbano en la Comunidad de Madrid

SECTOR S-2 "Escobares I", Alcobendas (Madrid)

LOCALIZACIÓN

UBICACIÓN

SECTOR S-2 "Escobares I"
Alcobendas (Madrid)

COORDENADAS (1)

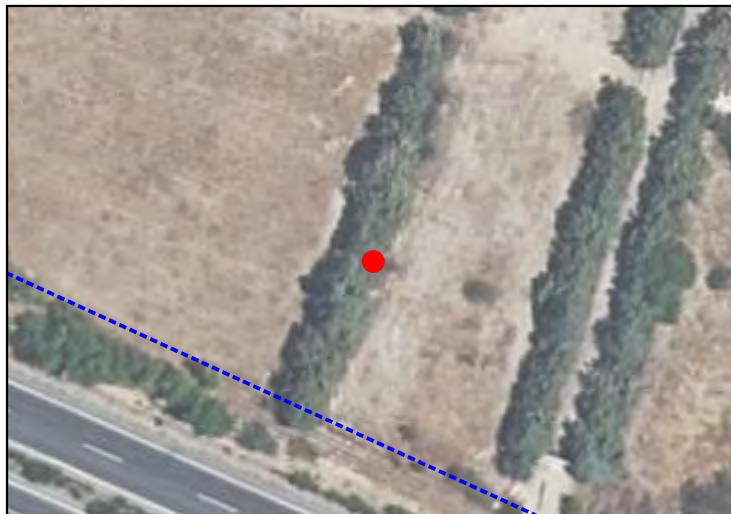
X **448126.5076**Y **4486831.536**

CARACTERÍSTICAS

NOMBRE COMÚN

Arizónica

FAMILIA

Cupressaceae

ESPECIE

Cupressus arizonica

DIAMETRO DE TRONCO (2)

13 cm

GRADO DE PROTECCIÓN

NINGUNO

EDAD ESTIMADA

8

ESTADO FITOSANITARIO

Bueno

AFECCIONES

Se Mantiene

OBSERVACIONES

-

(1) Coordenadas obtenidas mediante GPS
(2) Medido al nivel del suelo, tal como establece el artículo 1 de la Ley de Protección y Fomento del arbolado urbano en la Comunidad de Madrid

LOCALIZACIÓN

UBICACIÓN

SECTOR S-2 "Escobares I"
Alcobendas (Madrid)

COORDENADAS (1)

X **448123.2089**Y **4486834.611**

CARACTERÍSTICAS

NOMBRE COMÚN

Arizónica

FAMILIA

Cupressaceae

ESPECIE

Cupressus arizonica

DIAMETRO DE TRONCO (2)

11 cm

GRADO DE PROTECCIÓN

NINGUNO

EDAD ESTIMADA

6

ESTADO FITOSANITARIO

Bueno

AFECCIONES

Se Mantiene

OBSERVACIONES

-

LOCALIZACIÓN

UBICACIÓN

SECTOR S-2 "Escobares I"
Alcobendas (Madrid)

COORDENADAS (1)

X **448126.6803**Y **4486834.309**

CARACTERÍSTICAS

NOMBRE COMÚN

Arizónica

FAMILIA

Cupressaceae

ESPECIE

Cupressus arizonica

DIAMETRO DE TRONCO (2)

22 cm

GRADO DE PROTECCIÓN

D>20cm

EDAD ESTIMADA

13

ESTADO FITOSANITARIO

Bueno

AFECCIONES

Se Mantiene

OBSERVACIONES

-

(1) Coordenadas obtenidas mediante GPS
(2) Medido al nivel del suelo, tal como establece el artículo 1 de la Ley de Protección y Fomento del arbolado urbano en la Comunidad de Madrid

LOCALIZACIÓN

UBICACIÓN

SECTOR S-2 "Escobares I"
Alcobendas (Madrid)

COORDENADAS (1)

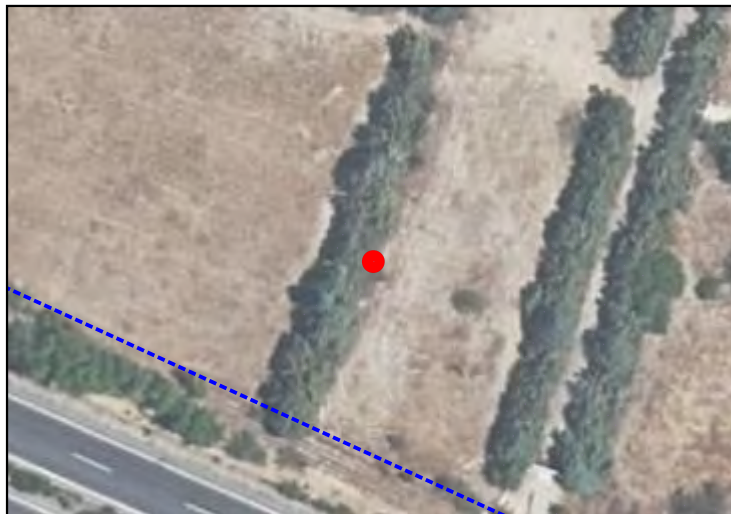
X **448128.0127**Y **4486832.803**

CARACTERÍSTICAS

NOMBRE COMÚN

Arizónica

FAMILIA

Cupressaceae

ESPECIE

Cupressus arizonica

DIAMETRO DE TRONCO (2)

21 cm

GRADO DE PROTECCIÓN

D>20cm

EDAD ESTIMADA

12

ESTADO FITOSANITARIO

Bueno

AFECCIONES

Se Mantiene

OBSERVACIONES

-

(1) Coordenadas obtenidas mediante GPS
(2) Medido al nivel del suelo, tal como establece el artículo 1 de la Ley de Protección y Fomento del arbolado urbano en la Comunidad de Madrid

LOCALIZACIÓN

UBICACIÓN

SECTOR S-2 "Escobares I"
Alcobendas (Madrid)

COORDENADAS (1)

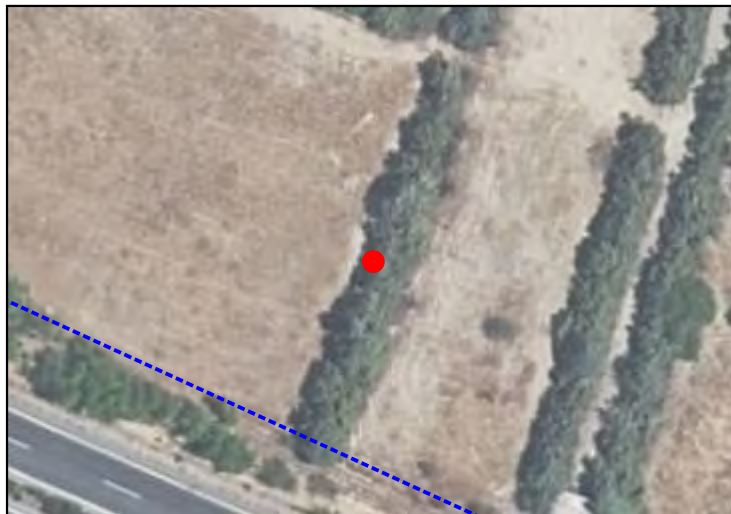
X **448123.9202**Y **4486836.352**

CARACTERÍSTICAS

NOMBRE COMÚN

Arizónica

FAMILIA

Cupressaceae

ESPECIE

Cupressus arizonica

DIAMETRO DE TRONCO (2)

17 cm

GRADO DE PROTECCIÓN

NINGUNO

EDAD ESTIMADA

10

ESTADO FITOSANITARIO

Bueno

AFECCIONES

Se Mantiene

OBSERVACIONES

-

(1) Coordenadas obtenidas mediante GPS
(2) Medido al nivel del suelo, tal como establece el artículo 1 de la Ley de Protección y Fomento del arbolado urbano en la Comunidad de Madrid

LOCALIZACIÓN

UBICACIÓN

SECTOR S-2 "Escobares I"
Alcobendas (Madrid)

COORDENADAS (1)

X **448126.9924**Y **4486836.204**

CARACTERÍSTICAS

NOMBRE COMÚN

Arizónica

FAMILIA

Cupressaceae

ESPECIE

Cupressus arizonica

DIAMETRO DE TRONCO (2)

24 cm

GRADO DE PROTECCIÓN

D>20cm

EDAD ESTIMADA

15

ESTADO FITOSANITARIO

Bueno

AFECCIONES

Se Mantiene

OBSERVACIONES

-

(1) Coordenadas obtenidas mediante GPS
(2) Medido al nivel del suelo, tal como establece el artículo 1 de la Ley de Protección y Fomento del arbolado urbano en la Comunidad de Madrid

LOCALIZACIÓN

UBICACIÓN

SECTOR S-2 "Escobares I"
Alcobendas (Madrid)

COORDENADAS (1)

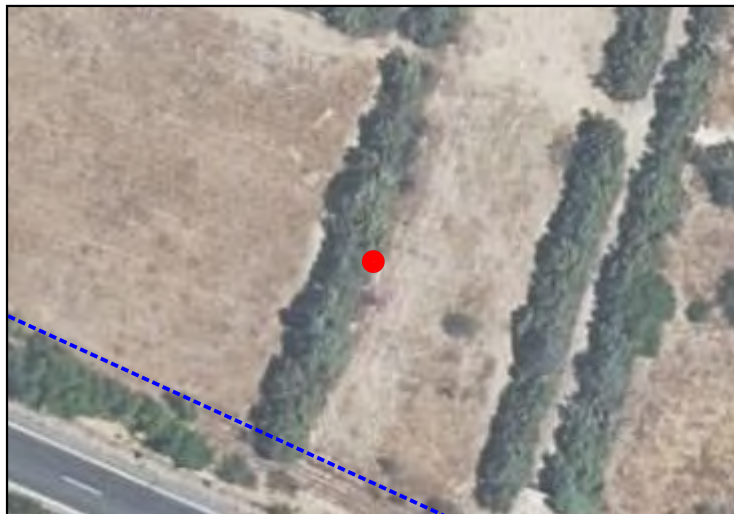
X **448129.2705**Y **4486835.868**

CARACTERÍSTICAS

NOMBRE COMÚN

Arizónica

FAMILIA

Cupressaceae

ESPECIE

Cupressus arizonica

DIAMETRO DE TRONCO (2)

21 cm

GRADO DE PROTECCIÓN

D>20cm

EDAD ESTIMADA

13

ESTADO FITOSANITARIO

Bueno

AFECCIONES

Se Mantiene

OBSERVACIONES

-

(1) Coordenadas obtenidas mediante GPS
(2) Medido al nivel del suelo, tal como establece el artículo 1 de la Ley de Protección y Fomento del arbolado urbano en la Comunidad de Madrid

LOCALIZACIÓN

UBICACIÓN

SECTOR S-2 "Escobares I"
Alcobendas (Madrid)

COORDENADAS (1)

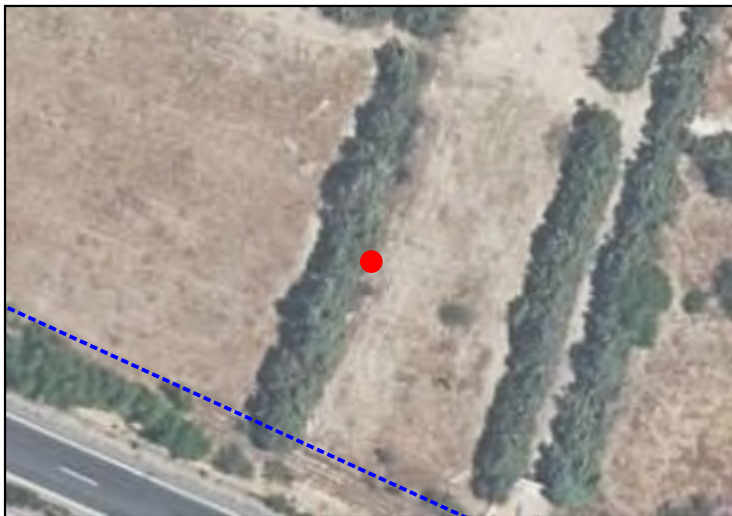
X **448129.4354**Y **4486834.601**

CARACTERÍSTICAS

NOMBRE COMÚN

Arizónica

FAMILIA

Cupressaceae

ESPECIE

Cupressus arizonica

DIAMETRO DE TRONCO (2)

15 cm

GRADO DE PROTECCIÓN

NINGUNO

EDAD ESTIMADA

9

ESTADO FITOSANITARIO

Bueno

AFECCIONES

Se Mantiene

OBSERVACIONES

-

LOCALIZACIÓN

UBICACIÓN

SECTOR S-2 "Escobares I"
Alcobendas (Madrid)

COORDENADAS (1)

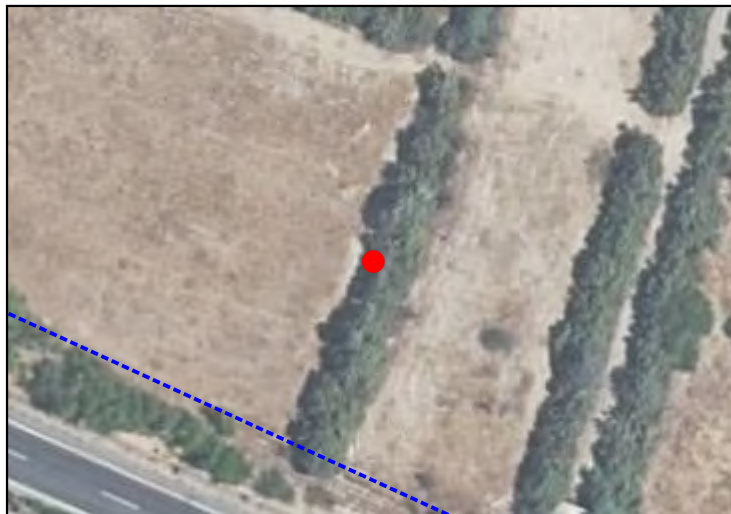
X **448124.2294**Y **4486837.815**

CARACTERÍSTICAS

NOMBRE COMÚN

Arizónica

FAMILIA

Cupressaceae

ESPECIE

Cupressus arizonica

DIAMETRO DE TRONCO (2)

12 cm

GRADO DE PROTECCIÓN

NINGUNO

EDAD ESTIMADA

7

ESTADO FITOSANITARIO

Bueno

AFECCIONES

Se Mantiene

OBSERVACIONES

-

(1) Coordenadas obtenidas mediante GPS
(2) Medido al nivel del suelo, tal como establece el artículo 1 de la Ley de Protección y Fomento del arbolado urbano en la Comunidad de Madrid

LOCALIZACIÓN

UBICACIÓN

SECTOR S-2 "Escobares I"
Alcobendas (Madrid)

COORDENADAS (1)

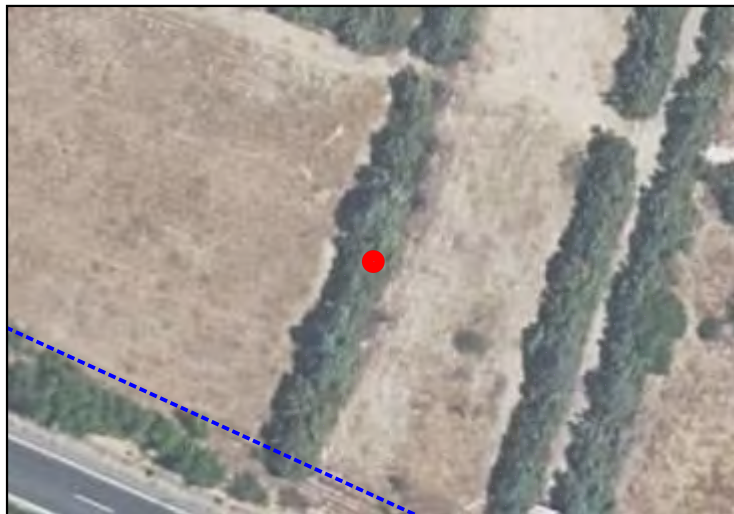
X **448127.7458**Y **4486838.202**

CARACTERÍSTICAS

NOMBRE COMÚN

Arizónica

FAMILIA

Cupressaceae

ESPECIE

Cupressus arizonica

DIAMETRO DE TRONCO (2)

13 cm

GRADO DE PROTECCIÓN

NINGUNO

EDAD ESTIMADA

8

ESTADO FITOSANITARIO

Bueno

AFECCIONES

Se Mantiene

OBSERVACIONES

-

SECTOR S-2 "Escobares I", Alcobendas (Madrid)

LOCALIZACIÓN

UBICACIÓN

SECTOR S-2 "Escobares I"
Alcobendas (Madrid)

COORDENADAS (1)

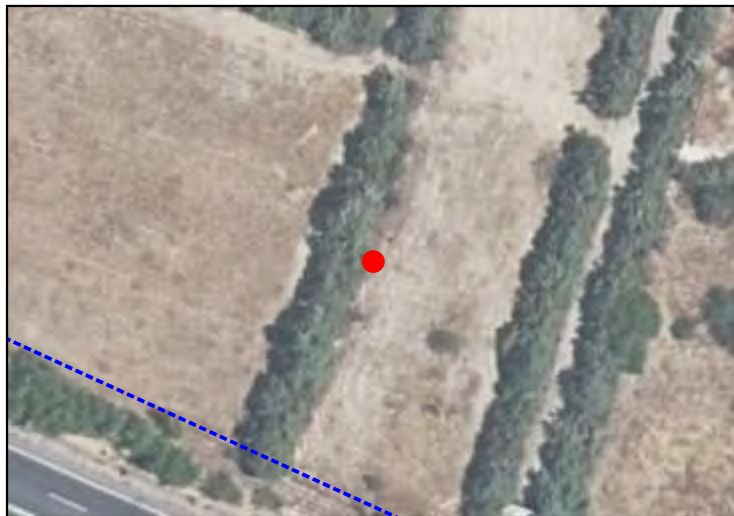
X **448131.1995**Y **4486838.08**

CARACTERÍSTICAS

NOMBRE COMÚN

Arizónica

FAMILIA

Cupressaceae

ESPECIE

Cupressus arizonica

DIAMETRO DE TRONCO (2)

16 cm

GRADO DE PROTECCIÓN

NINGUNO

EDAD ESTIMADA

10

ESTADO FITOSANITARIO

Bueno

AFECCIONES

Se Mantiene

OBSERVACIONES

-

(1) Coordenadas obtenidas mediante GPS
(2) Medido al nivel del suelo, tal como establece el artículo 1 de la Ley de Protección y Fomento del arbolado urbano en la Comunidad de Madrid

LOCALIZACIÓN

UBICACIÓN

SECTOR S-2 "Escobares I"
Alcobendas (Madrid)

COORDENADAS (1)

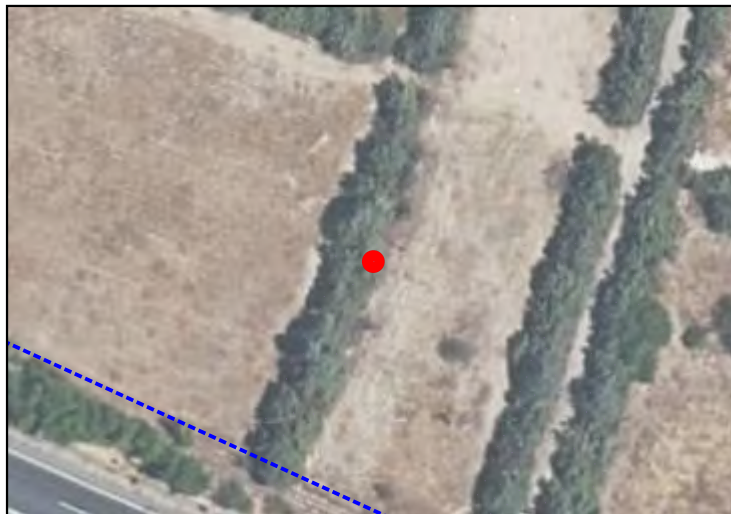
X **448129.7563**Y **4486839.234**

CARACTERÍSTICAS

NOMBRE COMÚN

Arizónica

FAMILIA

Cupressaceae

ESPECIE

Cupressus arizonica

DIAMETRO DE TRONCO (2)

17 cm

GRADO DE PROTECCIÓN

NINGUNO

EDAD ESTIMADA

10

ESTADO FITOSANITARIO

Bueno

AFECCIONES

Se Mantiene

OBSERVACIONES

-

LOCALIZACIÓN

UBICACIÓN

**SECTOR S-2 "Escobares I"
Alcobendas (Madrid)**

COORDENADAS (1)

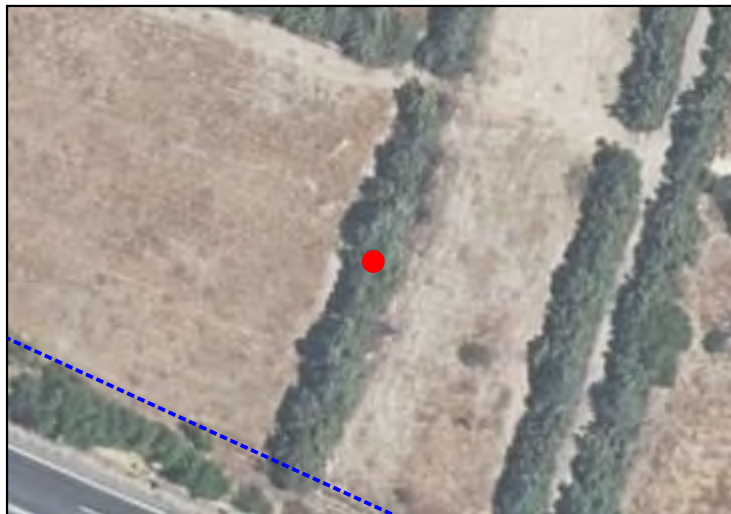
X **448127.1379**Y **4486839.831**

CARACTERÍSTICAS

NOMBRE COMÚN

Arizónica

FAMILIA

Cupressaceae

ESPECIE

Cupressus arizonica

DIAMETRO DE TRONCO (2)

19 cm

GRADO DE PROTECCIÓN

NINGUNO

EDAD ESTIMADA

11

ESTADO FITOSANITARIO

Bueno

AFECCIONES

Se Mantiene

OBSERVACIONES

-

LOCALIZACIÓN

UBICACIÓN

SECTOR S-2 "Escobares I"
Alcobendas (Madrid)

COORDENADAS (1)

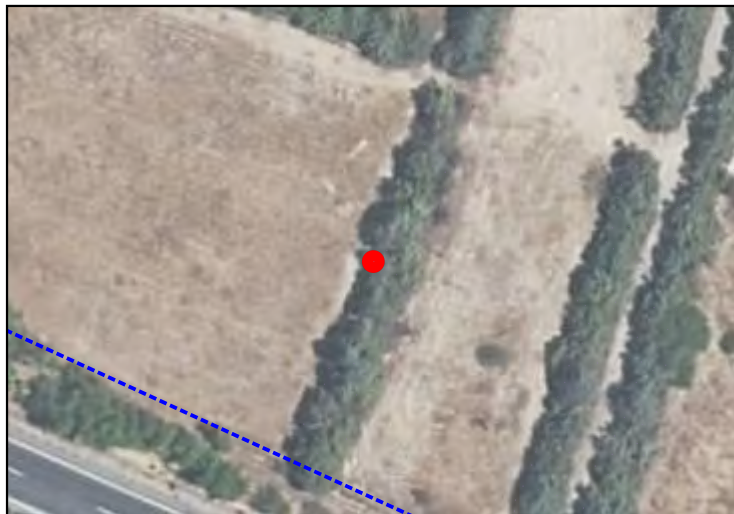
X **448124.7359**Y **4486839.944**

CARACTERÍSTICAS

NOMBRE COMÚN

Arizónica

FAMILIA

Cupressaceae

ESPECIE

Cupressus arizonica

DIAMETRO DE TRONCO (2)

22 cm

GRADO DE PROTECCIÓN

D>20cm

EDAD ESTIMADA

13

ESTADO FITOSANITARIO

Bueno

AFECCIONES

Se Mantiene

OBSERVACIONES

-

LOCALIZACIÓN

UBICACIÓN

SECTOR S-2 "Escobares I"
Alcobendas (Madrid)

COORDENADAS (1)

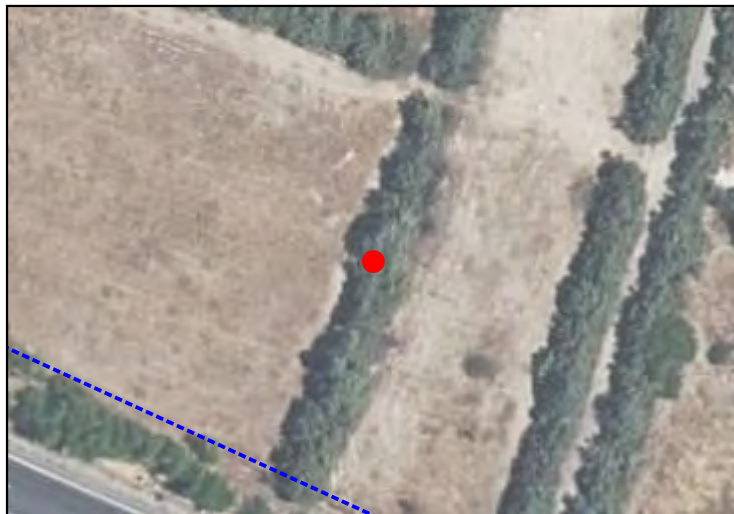
X **448126.4575**Y **4486841.428**

CARACTERÍSTICAS

NOMBRE COMÚN

Arizónica

FAMILIA

Cupressaceae

ESPECIE

Cupressus arizonica

DIAMETRO DE TRONCO (2)

22 cm

GRADO DE PROTECCIÓN

D>20cm

EDAD ESTIMADA

13

ESTADO FITOSANITARIO

Bueno

AFECCIONES

Se Mantiene

OBSERVACIONES

-

LOCALIZACIÓN

UBICACIÓN

SECTOR S-2 "Escobares I"
Alcobendas (Madrid)

COORDENADAS (1)

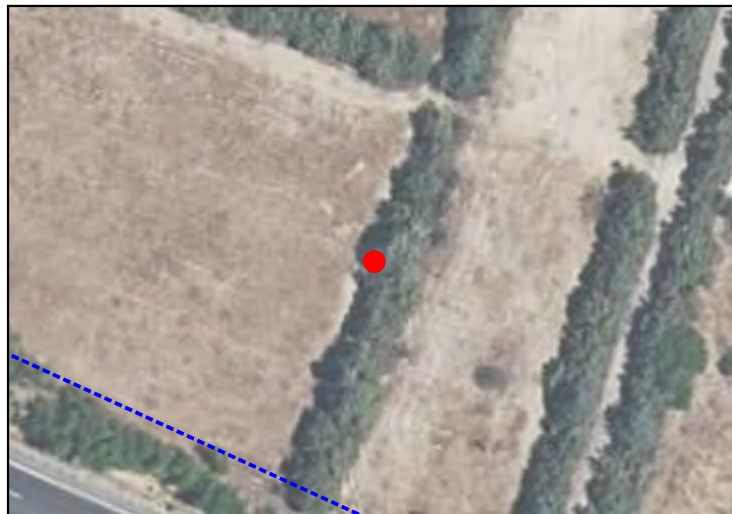
X **448125.1586**Y **4486842.808**

CARACTERÍSTICAS

NOMBRE COMÚN

Arizónica

FAMILIA

Cupressaceae

ESPECIE

Cupressus arizonica

DIAMETRO DE TRONCO (2)

23 cm

GRADO DE PROTECCIÓN

D>20cm

EDAD ESTIMADA

14

ESTADO FITOSANITARIO

Bueno

AFECCIONES

Se Mantiene

OBSERVACIONES

-

LOCALIZACIÓN

UBICACIÓN

SECTOR S-2 "Escobares I"
Alcobendas (Madrid)

COORDENADAS (1)

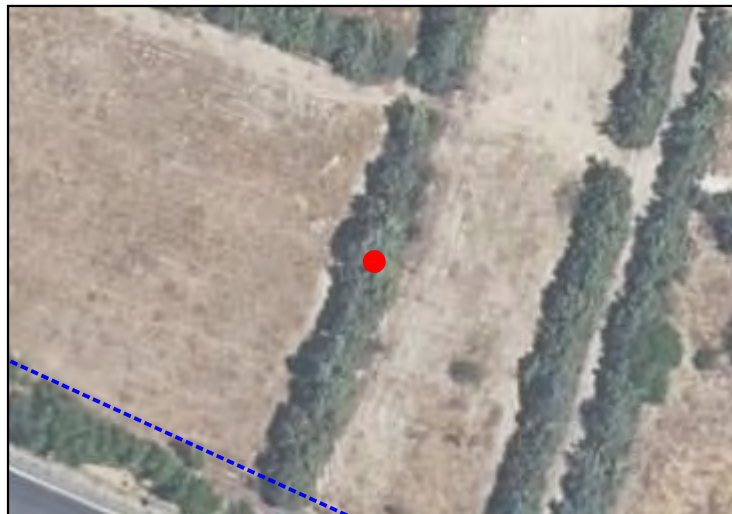
X **448128.5296**Y **4486842.108**

CARACTERÍSTICAS

NOMBRE COMÚN

Arizónica

FAMILIA

Cupressaceae

ESPECIE

Cupressus arizonica

DIAMETRO DE TRONCO (2)

12 cm

GRADO DE PROTECCIÓN

NINGUNO

EDAD ESTIMADA

7

ESTADO FITOSANITARIO

Bueno

AFECCIONES

Se Mantiene

OBSERVACIONES

-

LOCALIZACIÓN

UBICACIÓN

SECTOR S-2 "Escobares I"
Alcobendas (Madrid)

COORDENADAS (1)

X **448130.1274**Y **4486841.479**

CARACTERÍSTICAS

NOMBRE COMÚN

Arizónica

FAMILIA

Cupressaceae

ESPECIE

Cupressus arizonica

DIAMETRO DE TRONCO (2)

12 cm

GRADO DE PROTECCIÓN

NINGUNO

EDAD ESTIMADA

7

ESTADO FITOSANITARIO

Bueno

AFECCIONES

Se Mantiene

OBSERVACIONES

-

LOCALIZACIÓN

UBICACIÓN

SECTOR S-2 "Escobares I"
Alcobendas (Madrid)

COORDENADAS (1)

X **448130.3037**Y **4486843.669**

CARACTERÍSTICAS

NOMBRE COMÚN

Arizónica

FAMILIA

Cupressaceae

ESPECIE

Cupressus arizonica

DIAMETRO DE TRONCO (2)

18 cm

GRADO DE PROTECCIÓN

NINGUNO

EDAD ESTIMADA

11

ESTADO FITOSANITARIO

Bueno

AFECCIONES

Se Mantiene

OBSERVACIONES

-

LOCALIZACIÓN

UBICACIÓN

SECTOR S-2 "Escobares I"
Alcobendas (Madrid)

COORDENADAS (1)

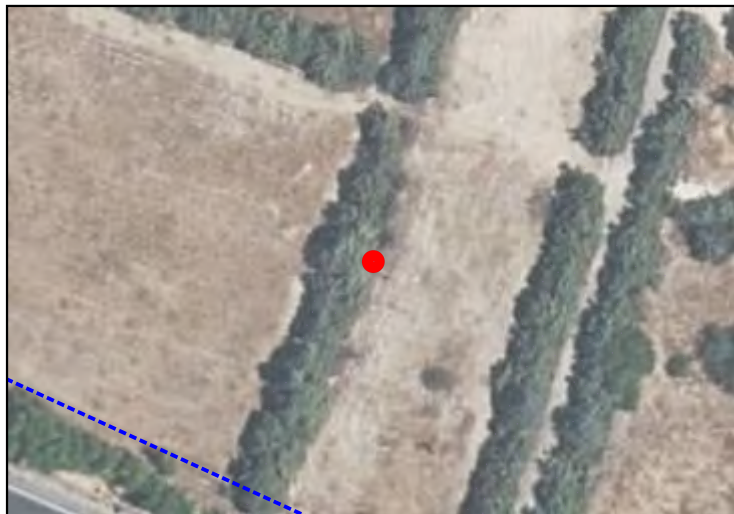
X **448132.0459**Y **4486843.03**

CARACTERÍSTICAS

NOMBRE COMÚN

Arizónica

FAMILIA

Cupressaceae

ESPECIE

Cupressus arizonica

DIAMETRO DE TRONCO (2)

19 cm

GRADO DE PROTECCIÓN

NINGUNO

EDAD ESTIMADA

11

ESTADO FITOSANITARIO

Bueno

AFECCIONES

Se Mantiene

OBSERVACIONES

-

SECTOR S-2 "Escobares I", Alcobendas (Madrid)

LOCALIZACIÓN

UBICACIÓN

SECTOR S-2 "Escobares I"
Alcobendas (Madrid)

COORDENADAS (1)

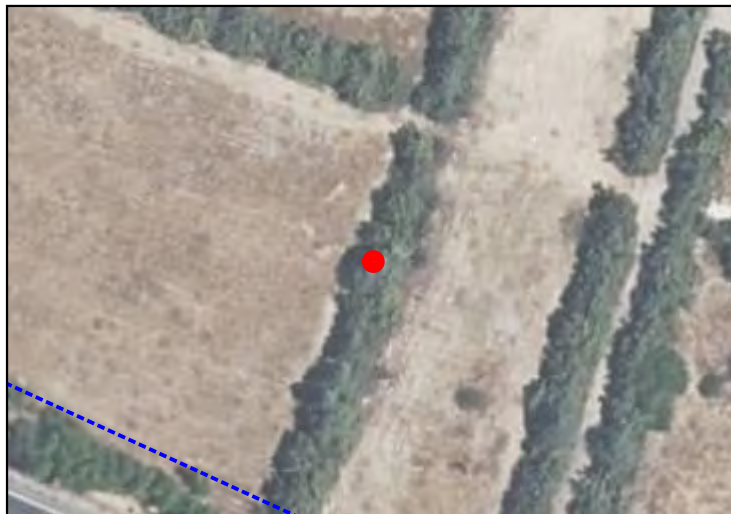
X **448127.5718**Y **4486845.667**

CARACTERÍSTICAS

NOMBRE COMÚN

Arizónica

FAMILIA

Cupressaceae

ESPECIE

Cupressus arizonica

DIAMETRO DE TRONCO (2)

20 cm

GRADO DE PROTECCIÓN

D>20cm

EDAD ESTIMADA

12

ESTADO FITOSANITARIO

Bueno

AFECCIONES

Tala

OBSERVACIONES

-

LOCALIZACIÓN

UBICACIÓN

SECTOR S-2 "Escobares I"
Alcobendas (Madrid)

COORDENADAS (1)

X **448131.2727**Y **4486845.677**

CARACTERÍSTICAS

NOMBRE COMÚN

Arizónica

FAMILIA

Cupressaceae

ESPECIE

Cupressus arizonica

DIAMETRO DE TRONCO (2)

20 cm

GRADO DE PROTECCIÓN

D>20cm

EDAD ESTIMADA

12

ESTADO FITOSANITARIO

Bueno

AFECCIONES

Tala

OBSERVACIONES

-

LOCALIZACIÓN

UBICACIÓN

SECTOR S-2 "Escobares I"
Alcobendas (Madrid)

COORDENADAS (1)

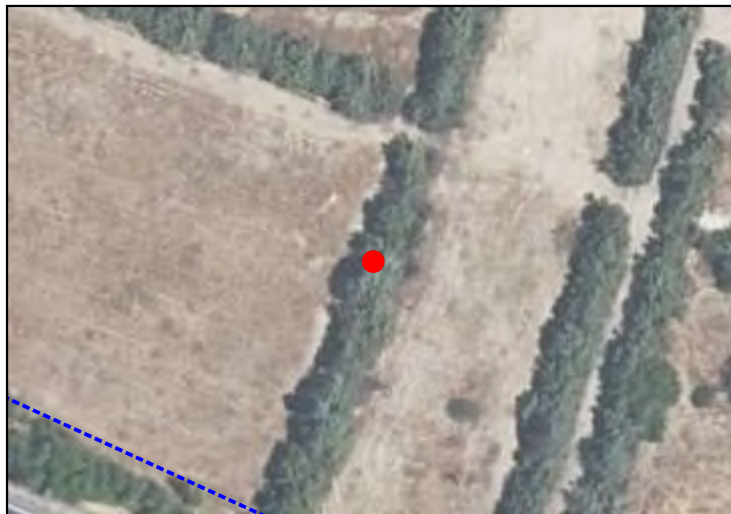
X **448128.6749**Y **4486847.068**

CARACTERÍSTICAS

NOMBRE COMÚN

Arizónica

FAMILIA

Cupressaceae

ESPECIE

Cupressus arizonica

DIAMETRO DE TRONCO (2)

21 cm

GRADO DE PROTECCIÓN

D>20cm

EDAD ESTIMADA

13

ESTADO FITOSANITARIO

Bueno

AFECCIONES

Tala

OBSERVACIONES

-

LOCALIZACIÓN

UBICACIÓN

SECTOR S-2 "Escobares I"
Alcobendas (Madrid)

COORDENADAS (1)

X **448131.2946**Y **4486847.712**

CARACTERÍSTICAS

NOMBRE COMÚN

Arizónica

FAMILIA

Cupressaceae

ESPECIE

Cupressus arizonica

DIAMETRO DE TRONCO (2)

19 cm

GRADO DE PROTECCIÓN

NINGUNO

EDAD ESTIMADA

12

ESTADO FITOSANITARIO

Bueno

AFECCIONES

Tala

OBSERVACIONES

-

SECTOR S-2 "Escobares I", Alcobendas (Madrid)

LOCALIZACIÓN

UBICACIÓN

SECTOR S-2 "Escobares I"
Alcobendas (Madrid)

COORDENADAS (1)

X **448132.6244**Y **4486846.888**

CARACTERÍSTICAS

NOMBRE COMÚN

Arizónica

FAMILIA

Cupressaceae

ESPECIE

Cupressus arizonica

DIAMETRO DE TRONCO (2)

12 cm

GRADO DE PROTECCIÓN

NINGUNO

EDAD ESTIMADA

7

ESTADO FITOSANITARIO

Bueno

AFECCIONES

Tala

OBSERVACIONES

-

LOCALIZACIÓN

UBICACIÓN

SECTOR S-2 "Escobares I"
Alcobendas (Madrid)

COORDENADAS (1)

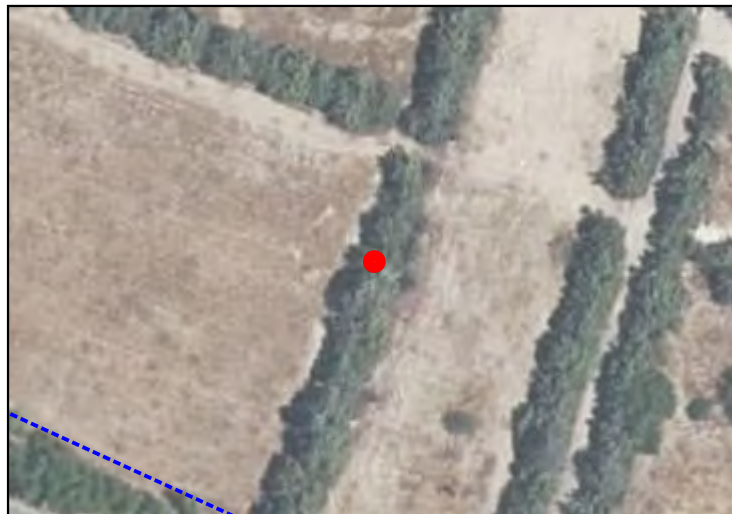
X **448129.2741**Y **4486848.732**

CARACTERÍSTICAS

NOMBRE COMÚN

Arizónica

FAMILIA

Cupressaceae

ESPECIE

Cupressus arizonica

DIAMETRO DE TRONCO (2)

12 cm

GRADO DE PROTECCIÓN

NINGUNO

EDAD ESTIMADA

7

ESTADO FITOSANITARIO

Bueno

AFECCIONES

Tala

OBSERVACIONES

-

LOCALIZACIÓN

UBICACIÓN

SECTOR S-2 "Escobares I"
Alcobendas (Madrid)

COORDENADAS (1)

X **448129.9235**Y **4486850.102**

CARACTERÍSTICAS

NOMBRE COMÚN

Arizónica

FAMILIA

Cupressaceae

ESPECIE

Cupressus arizonica

DIAMETRO DE TRONCO (2)

11 cm

GRADO DE PROTECCIÓN

NINGUNO

EDAD ESTIMADA

7

ESTADO FITOSANITARIO

Bueno

AFECCIONES

Tala

OBSERVACIONES

-

LOCALIZACIÓN

UBICACIÓN

SECTOR S-2 "Escobares I"
Alcobendas (Madrid)

COORDENADAS (1)

X **448131.8659**Y **4486849.554**

CARACTERÍSTICAS

NOMBRE COMÚN

Arizónica

FAMILIA

Cupressaceae

ESPECIE

Cupressus arizonica

DIAMETRO DE TRONCO (2)

12 cm

GRADO DE PROTECCIÓN

NINGUNO

EDAD ESTIMADA

7

ESTADO FITOSANITARIO

Bueno

AFECCIONES

Tala

OBSERVACIONES

-

(1) Coordenadas obtenidas mediante GPS
(2) Medido al nivel del suelo, tal como establece el artículo 1 de la Ley de Protección y Fomento del arbolado urbano en la Comunidad de Madrid

LOCALIZACIÓN

UBICACIÓN

SECTOR S-2 "Escobares I"
Alcobendas (Madrid)

COORDENADAS (1)

X **448134.1914**Y **4486849.525**

CARACTERÍSTICAS

NOMBRE COMÚN

Arizónica

FAMILIA

Cupressaceae

ESPECIE

Cupressus arizonica

DIAMETRO DE TRONCO (2)

20 cm

GRADO DE PROTECCIÓN

NINGUNO

EDAD ESTIMADA

12

ESTADO FITOSANITARIO

Bueno

AFECCIONES

Tala

OBSERVACIONES

-

LOCALIZACIÓN

UBICACIÓN

SECTOR S-2 "Escobares I"
Alcobendas (Madrid)

COORDENADAS (1)

X **448130.6775**Y **4486852.026**

CARACTERÍSTICAS

NOMBRE COMÚN

Arizónica

FAMILIA

Cupressaceae

ESPECIE

Cupressus arizonica

DIAMETRO DE TRONCO (2)

16 cm

GRADO DE PROTECCIÓN

NINGUNO

EDAD ESTIMADA

10

ESTADO FITOSANITARIO

Bueno

AFECCIONES

Tala

OBSERVACIONES

-

LOCALIZACIÓN

UBICACIÓN

SECTOR S-2 "Escobares I"
Alcobendas (Madrid)

COORDENADAS (1)

X **448132.5331**Y **4486852.572**

CARACTERÍSTICAS

NOMBRE COMÚN

Arizónica

FAMILIA

Cupressaceae

ESPECIE

Cupressus arizonica

DIAMETRO DE TRONCO (2)

14 cm

GRADO DE PROTECCIÓN

NINGUNO

EDAD ESTIMADA

9

ESTADO FITOSANITARIO

Bueno

AFECCIONES

Tala

OBSERVACIONES

-

LOCALIZACIÓN

UBICACIÓN

SECTOR S-2 "Escobares I"
Alcobendas (Madrid)

COORDENADAS (1)

X **448134.1825**Y **4486851.769**

CARACTERÍSTICAS

NOMBRE COMÚN

Arizónica

FAMILIA

Cupressaceae

ESPECIE

Cupressus arizonica

DIAMETRO DE TRONCO (2)

12 cm

GRADO DE PROTECCIÓN

NINGUNO

EDAD ESTIMADA

7

ESTADO FITOSANITARIO

Bueno

AFECCIONES

Tala

OBSERVACIONES

-

LOCALIZACIÓN

UBICACIÓN

SECTOR S-2 "Escobares I"
Alcobendas (Madrid)

COORDENADAS (1)

X **448131.2754**Y **4486853.582**

CARACTERÍSTICAS

NOMBRE COMÚN

Arizónica

FAMILIA

Cupressaceae

ESPECIE

Cupressus arizonica

DIAMETRO DE TRONCO (2)

13 cm

GRADO DE PROTECCIÓN

NINGUNO

EDAD ESTIMADA

8

ESTADO FITOSANITARIO

Bueno

AFECCIONES

Tala

OBSERVACIONES

-

LOCALIZACIÓN

UBICACIÓN

SECTOR S-2 "Escobares I"
Alcobendas (Madrid)

COORDENADAS (1)

X **448132.698**Y **4486854.53**

CARACTERÍSTICAS

NOMBRE COMÚN

Arizónica

FAMILIA

Cupressaceae

ESPECIE

Cupressus arizonica

DIAMETRO DE TRONCO (2)

11 cm

GRADO DE PROTECCIÓN

NINGUNO

EDAD ESTIMADA

6

ESTADO FITOSANITARIO

Bueno

AFECCIONES

Tala

OBSERVACIONES

-

LOCALIZACIÓN

UBICACIÓN

SECTOR S-2 "Escobares I"
Alcobendas (Madrid)

COORDENADAS (1)

X **448135.4814**Y **4486853.129**

CARACTERÍSTICAS

NOMBRE COMÚN

Arizónica

FAMILIA

Cupressaceae

ESPECIE

Cupressus arizonica

DIAMETRO DE TRONCO (2)

22 cm

GRADO DE PROTECCIÓN

D>20cm

EDAD ESTIMADA

13

ESTADO FITOSANITARIO

Bueno

AFECCIONES

Tala

OBSERVACIONES

-

LOCALIZACIÓN

UBICACIÓN

SECTOR S-2 "Escobares I"
Alcobendas (Madrid)

COORDENADAS (1)

X **448131.4713**Y **4486855.436**

CARACTERÍSTICAS

NOMBRE COMÚN

Arizónica

FAMILIA

Cupressaceae

ESPECIE

Cupressus arizonica

DIAMETRO DE TRONCO (2)

21 cm

GRADO DE PROTECCIÓN

D>20cm

EDAD ESTIMADA

12

ESTADO FITOSANITARIO

Bueno

AFECCIONES

Tala

OBSERVACIONES

-

LOCALIZACIÓN

UBICACIÓN

SECTOR S-2 "Escobares I"
Alcobendas (Madrid)

COORDENADAS (1)

X **448132.7392**Y **4486856.889**

CARACTERÍSTICAS

NOMBRE COMÚN

Arizónica

FAMILIA

Cupressaceae

ESPECIE

Cupressus arizonica

DIAMETRO DE TRONCO (2)

17 cm

GRADO DE PROTECCIÓN

NINGUNO

EDAD ESTIMADA

10

ESTADO FITOSANITARIO

Bueno

AFECCIONES

Tala

OBSERVACIONES

-

SECTOR S-2 "Escobares I", Alcobendas (Madrid)

LOCALIZACIÓN

UBICACIÓN

SECTOR S-2 "Escobares I"
Alcobendas (Madrid)

COORDENADAS (1)

X **448134.8293**Y **4486856.259**

CARACTERÍSTICAS

NOMBRE COMÚN

Arizónica

FAMILIA

Cupressaceae

ESPECIE

Cupressus arizonica

DIAMETRO DE TRONCO (2)

24 cm

GRADO DE PROTECCIÓN

D>20cm

EDAD ESTIMADA

15

ESTADO FITOSANITARIO

Bueno

AFECCIONES

Tala

OBSERVACIONES

-

(1) Coordenadas obtenidas mediante GPS
(2) Medido al nivel del suelo, tal como establece el artículo 1 de la Ley de Protección y Fomento del arbolado urbano en la Comunidad de Madrid

LOCALIZACIÓN

UBICACIÓN

SECTOR S-2 "Escobares I"
Alcobendas (Madrid)

COORDENADAS (1)

X **448136.4917**Y **4486855.189**

CARACTERÍSTICAS

NOMBRE COMÚN

Arizónica

FAMILIA

Cupressaceae

ESPECIE

Cupressus arizonica

DIAMETRO DE TRONCO (2)

21 cm

GRADO DE PROTECCIÓN

D>20cm

EDAD ESTIMADA

13

ESTADO FITOSANITARIO

Bueno

AFECCIONES

Tala

OBSERVACIONES

-

SECTOR S-2 "Escobares I", Alcobendas (Madrid)

LOCALIZACIÓN

UBICACIÓN

SECTOR S-2 "Escobares I"
Alcobendas (Madrid)

COORDENADAS (1)

X **448132.6161**Y **4486858.194**

CARACTERÍSTICAS

NOMBRE COMÚN

Arizónica

FAMILIA

Cupressaceae

ESPECIE

Cupressus arizonica

DIAMETRO DE TRONCO (2)

12 cm

GRADO DE PROTECCIÓN

NINGUNO

EDAD ESTIMADA

7

ESTADO FITOSANITARIO

Bueno

AFECCIONES

Tala

OBSERVACIONES

-

(1) Coordenadas obtenidas mediante GPS
(2) Medido al nivel del suelo, tal como establece el artículo 1 de la Ley de Protección y Fomento del arbolado urbano en la Comunidad de Madrid

SECTOR S-2 "Escobares I", Alcobendas (Madrid)

LOCALIZACIÓN

UBICACIÓN

SECTOR S-2 "Escobares I"
Alcobendas (Madrid)

COORDENADAS (1)

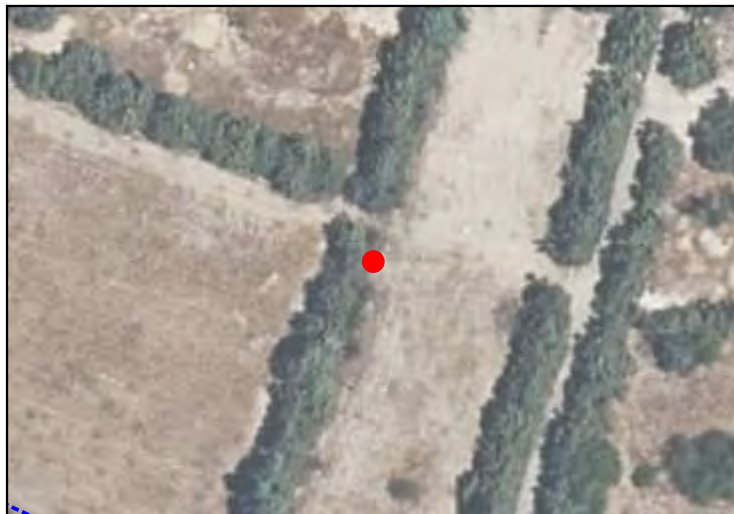
X **448136.4923**Y **4486857.607**

CARACTERÍSTICAS

NOMBRE COMÚN

Arizónica

FAMILIA

Cupressaceae

ESPECIE

Cupressus arizonica

DIAMETRO DE TRONCO (2)

13 cm

GRADO DE PROTECCIÓN

NINGUNO

EDAD ESTIMADA

8

ESTADO FITOSANITARIO

Bueno

AFECCIONES

Tala

OBSERVACIONES

-

LOCALIZACIÓN

UBICACIÓN

SECTOR S-2 "Escobares I"
Alcobendas (Madrid)

COORDENADAS (1)

X **448133.4511**Y **4486859.842**

CARACTERÍSTICAS

NOMBRE COMÚN

Arizónica

FAMILIA

Cupressaceae

ESPECIE

Cupressus arizonica

DIAMETRO DE TRONCO (2)

11 cm

GRADO DE PROTECCIÓN

NINGUNO

EDAD ESTIMADA

6

ESTADO FITOSANITARIO

Bueno

AFECCIONES

Tala

OBSERVACIONES

-

(1) Coordenadas obtenidas mediante GPS
(2) Medido al nivel del suelo, tal como establece el artículo 1 de la Ley de Protección y Fomento del arbolado urbano en la Comunidad de Madrid

LOCALIZACIÓN

UBICACIÓN

SECTOR S-2 "Escobares I"
Alcobendas (Madrid)

COORDENADAS (1)

X **448135.616**Y **4486859.986**

CARACTERÍSTICAS

NOMBRE COMÚN

Arizónica

FAMILIA

Cupressaceae

ESPECIE

Cupressus arizonica

DIAMETRO DE TRONCO (2)

22 cm

GRADO DE PROTECCIÓN

D>20cm

EDAD ESTIMADA

13

ESTADO FITOSANITARIO

Bueno

AFECCIONES

Tala

OBSERVACIONES

-

LOCALIZACIÓN

UBICACIÓN

SECTOR S-2 "Escobares I"
Alcobendas (Madrid)

COORDENADAS (1)

X **448137.3376**Y **4486859.039**

CARACTERÍSTICAS

NOMBRE COMÚN

Arizónica

FAMILIA

Cupressaceae

ESPECIE

Cupressus arizonica

DIAMETRO DE TRONCO (2)

21 cm

GRADO DE PROTECCIÓN

D>20cm

EDAD ESTIMADA

12

ESTADO FITOSANITARIO

Bueno

AFECCIONES

Tala

OBSERVACIONES

-

LOCALIZACIÓN

UBICACIÓN

SECTOR S-2 "Escobares I"
Alcobendas (Madrid)

COORDENADAS (1)

X **448134.5954**Y **4486861.212**

CARACTERÍSTICAS

NOMBRE COMÚN

Arizónica

FAMILIA

Cupressaceae

ESPECIE

Cupressus arizonica

DIAMETRO DE TRONCO (2)

17 cm

GRADO DE PROTECCIÓN

NINGUNO

EDAD ESTIMADA

10

ESTADO FITOSANITARIO

Bueno

AFECCIONES

Tala

OBSERVACIONES

-

LOCALIZACIÓN

UBICACIÓN

SECTOR S-2 "Escobares I"
Alcobendas (Madrid)

COORDENADAS (1)

X **448137.5025**Y **4486861.233**

CARACTERÍSTICAS

NOMBRE COMÚN

Arizónica

FAMILIA

Cupressaceae

ESPECIE

Cupressus arizonica

DIAMETRO DE TRONCO (2)

24 cm

GRADO DE PROTECCIÓN

D>20cm

EDAD ESTIMADA

15

ESTADO FITOSANITARIO

Bueno

AFECCIONES

Tala

OBSERVACIONES

-

LOCALIZACIÓN

UBICACIÓN

SECTOR S-2 "Escobares I"
Alcobendas (Madrid)

COORDENADAS (1)

X **448134.0008**Y **4486862.857**

CARACTERÍSTICAS

NOMBRE COMÚN

Arizónica

FAMILIA

Cupressaceae

ESPECIE

Cupressus arizonica

DIAMETRO DE TRONCO (2)

21 cm

GRADO DE PROTECCIÓN

D>20cm

EDAD ESTIMADA

13

ESTADO FITOSANITARIO

Bueno

AFECCIONES

Tala

OBSERVACIONES

-

LOCALIZACIÓN

UBICACIÓN

SECTOR S-2 "Escobares I"
Alcobendas (Madrid)

COORDENADAS (1)

X **448137.2068**Y **4486862.755**

CARACTERÍSTICAS

NOMBRE COMÚN

Arizónica

FAMILIA

Cupressaceae

ESPECIE

Cupressus arizonica

DIAMETRO DE TRONCO (2)

15 cm

GRADO DE PROTECCIÓN

NINGUNO

EDAD ESTIMADA

9

ESTADO FITOSANITARIO

Bueno

AFECCIONES

Se Mantiene

OBSERVACIONES

-

LOCALIZACIÓN

UBICACIÓN

SECTOR S-2 "Escobares I"
Alcobendas (Madrid)

COORDENADAS (1)

X **448137.0191**Y **4486864.433**

CARACTERÍSTICAS

NOMBRE COMÚN

Arizónica

FAMILIA

Cupressaceae

ESPECIE

Cupressus arizonica

DIAMETRO DE TRONCO (2)

12 cm

GRADO DE PROTECCIÓN

NINGUNO

EDAD ESTIMADA

7

ESTADO FITOSANITARIO

Bueno

AFECCIONES

Se Mantiene

OBSERVACIONES

-

LOCALIZACIÓN

UBICACIÓN

SECTOR S-2 "Escobares I"
Alcobendas (Madrid)

COORDENADAS (1)

X **448135.9159**Y **4486865.126**

CARACTERÍSTICAS

NOMBRE COMÚN

Arizónica

FAMILIA

Cupressaceae

ESPECIE

Cupressus arizonica

DIAMETRO DE TRONCO (2)

13 cm

GRADO DE PROTECCIÓN

NINGUNO

EDAD ESTIMADA

8

ESTADO FITOSANITARIO

Bueno

AFECCIONES

Se Mantiene

OBSERVACIONES

-

LOCALIZACIÓN

UBICACIÓN

SECTOR S-2 "Escobares I"
Alcobendas (Madrid)

COORDENADAS (1)

X **448134.7098**Y **4486866.238**

CARACTERÍSTICAS

NOMBRE COMÚN

Arizónica

FAMILIA

Cupressaceae

ESPECIE

Cupressus arizonica

DIAMETRO DE TRONCO (2)

16 cm

GRADO DE PROTECCIÓN

NINGUNO

EDAD ESTIMADA

10

ESTADO FITOSANITARIO

Bueno

AFECCIONES

Se Mantiene

OBSERVACIONES

-

LOCALIZACIÓN

UBICACIÓN

SECTOR S-2 "Escobares I"
Alcobendas (Madrid)

COORDENADAS (1)

X **448134.5449**Y **4486867.876**

CARACTERÍSTICAS

NOMBRE COMÚN

Arizónica

FAMILIA

Cupressaceae

ESPECIE

Cupressus arizonica

DIAMETRO DE TRONCO (2)

17 cm

GRADO DE PROTECCIÓN

NINGUNO

EDAD ESTIMADA

10

ESTADO FITOSANITARIO

Bueno

AFECCIONES

Se Mantiene

OBSERVACIONES

-

LOCALIZACIÓN

UBICACIÓN

SECTOR S-2 "Escobares I"
Alcobendas (Madrid)

COORDENADAS (1)

X **448136.8644**Y **4486867.567**

CARACTERÍSTICAS

NOMBRE COMÚN

Arizónica

FAMILIA

Cupressaceae

ESPECIE

Cupressus arizonica

DIAMETRO DE TRONCO (2)

19 cm

GRADO DE PROTECCIÓN

NINGUNO

EDAD ESTIMADA

11

ESTADO FITOSANITARIO

Bueno

AFECCIONES

Se Mantiene

OBSERVACIONES

-

LOCALIZACIÓN

UBICACIÓN

SECTOR S-2 "Escobares I"
Alcobendas (Madrid)

COORDENADAS (1)

X **448138.5653**Y **4486866.084**

CARACTERÍSTICAS

NOMBRE COMÚN

Arizónica

FAMILIA

Cupressaceae

ESPECIE

Cupressus arizonica

DIAMETRO DE TRONCO (2)

22 cm

GRADO DE PROTECCIÓN

D>20cm

EDAD ESTIMADA

13

ESTADO FITOSANITARIO

Bueno

AFECCIONES

Se Mantiene

OBSERVACIONES

-

(1) Coordenadas obtenidas mediante GPS
(2) Medido al nivel del suelo, tal como establece el artículo 1 de la Ley de Protección y Fomento del arbolado urbano en la Comunidad de Madrid

LOCALIZACIÓN

UBICACIÓN

SECTOR S-2 "Escobares I"
Alcobendas (Madrid)

COORDENADAS (1)

X **448135.3593**Y **4486869.613**

CARACTERÍSTICAS

NOMBRE COMÚN

Arizónica

FAMILIA

Cupressaceae

ESPECIE

Cupressus arizonica

DIAMETRO DE TRONCO (2)

22 cm

GRADO DE PROTECCIÓN

D>20cm

EDAD ESTIMADA

13

ESTADO FITOSANITARIO

Bueno

AFECCIONES

Se Mantiene

OBSERVACIONES

-

LOCALIZACIÓN

UBICACIÓN

SECTOR S-2 "Escobares I"
Alcobendas (Madrid)

COORDENADAS (1)

X **448138.2161**Y **4486869.564**

CARACTERÍSTICAS

NOMBRE COMÚN

Arizónica

FAMILIA

Cupressaceae

ESPECIE

Cupressus arizonica

DIAMETRO DE TRONCO (2)

23 cm

GRADO DE PROTECCIÓN

D>20cm

EDAD ESTIMADA

14

ESTADO FITOSANITARIO

Bueno

AFECCIONES

Se Mantiene

OBSERVACIONES

-

(1) Coordenadas obtenidas mediante GPS
(2) Medido al nivel del suelo, tal como establece el artículo 1 de la Ley de Protección y Fomento del arbolado urbano en la Comunidad de Madrid

LOCALIZACIÓN

UBICACIÓN

SECTOR S-2 "Escobares I"
Alcobendas (Madrid)

COORDENADAS (1)

X **448139.8539**Y **4486868.659**

CARACTERÍSTICAS

NOMBRE COMÚN

Arizónica

FAMILIA

Cupressaceae

ESPECIE

Cupressus arizonica

DIAMETRO DE TRONCO (2)

12 cm

GRADO DE PROTECCIÓN

NINGUNO

EDAD ESTIMADA

7

ESTADO FITOSANITARIO

Bueno

AFECCIONES

Se Mantiene

OBSERVACIONES

-

LOCALIZACIÓN

UBICACIÓN

SECTOR S-2 "Escobares I"
Alcobendas (Madrid)

COORDENADAS (1)

X **448140.5652**Y **4486867.34**

CARACTERÍSTICAS

NOMBRE COMÚN

Arizónica

FAMILIA

Cupressaceae

ESPECIE

Cupressus arizonica

DIAMETRO DE TRONCO (2)

12 cm

GRADO DE PROTECCIÓN

NINGUNO

EDAD ESTIMADA

7

ESTADO FITOSANITARIO

Bueno

AFECCIONES

Se Mantiene

OBSERVACIONES

-

LOCALIZACIÓN

UBICACIÓN

SECTOR S-2 "Escobares I"
Alcobendas (Madrid)

COORDENADAS (1)

X **448135.4109**Y **4486871.2**

CARACTERÍSTICAS

NOMBRE COMÚN

Arizónica

FAMILIA

Cupressaceae

ESPECIE

Cupressus arizonica

DIAMETRO DE TRONCO (2)

18 cm

GRADO DE PROTECCIÓN

NINGUNO

EDAD ESTIMADA

11

ESTADO FITOSANITARIO

Bueno

AFECCIONES

Se Mantiene

OBSERVACIONES

-

LOCALIZACIÓN

UBICACIÓN

SECTOR S-2 "Escobares I"
Alcobendas (Madrid)

COORDENADAS (1)

X **448138.6053**Y **4486871.431**

CARACTERÍSTICAS

NOMBRE COMÚN

Arizónica

FAMILIA

Cupressaceae

ESPECIE

Cupressus arizonica

DIAMETRO DE TRONCO (2)

19 cm

GRADO DE PROTECCIÓN

NINGUNO

EDAD ESTIMADA

11

ESTADO FITOSANITARIO

Bueno

AFECCIONES

Se Mantiene

OBSERVACIONES

-

(1) Coordenadas obtenidas mediante GPS
(2) Medido al nivel del suelo, tal como establece el artículo 1 de la Ley de Protección y Fomento del arbolado urbano en la Comunidad de Madrid

LOCALIZACIÓN

UBICACIÓN

SECTOR S-2 "Escobares I"
Alcobendas (Madrid)

COORDENADAS (1)

X **448141.3179**Y **4486870.169**

CARACTERÍSTICAS

NOMBRE COMÚN

Arizónica

FAMILIA

Cupressaceae

ESPECIE

Cupressus arizonica

DIAMETRO DE TRONCO (2)

20 cm

GRADO DE PROTECCIÓN

D>20cm

EDAD ESTIMADA

12

ESTADO FITOSANITARIO

Bueno

AFECCIONES

Se Mantiene

OBSERVACIONES

-

LOCALIZACIÓN

UBICACIÓN

SECTOR S-2 "Escobares I"
Alcobendas (Madrid)

COORDENADAS (1)

X **448141.0601**Y **4486872.075**

CARACTERÍSTICAS

NOMBRE COMÚN

Arizónica

FAMILIA

Cupressaceae

ESPECIE

Cupressus arizonica

DIAMETRO DE TRONCO (2)

20 cm

GRADO DE PROTECCIÓN

D>20cm

EDAD ESTIMADA

12

ESTADO FITOSANITARIO

Bueno

AFECCIONES

Se Mantiene

OBSERVACIONES

-

LOCALIZACIÓN

UBICACIÓN

SECTOR S-2 "Escobares I"
Alcobendas (Madrid)

COORDENADAS (1)

X **448137.1325**Y **4486872.837**

CARACTERÍSTICAS

NOMBRE COMÚN

Arizónica

FAMILIA

Cupressaceae

ESPECIE

Cupressus arizonica

DIAMETRO DE TRONCO (2)

21 cm

GRADO DE PROTECCIÓN

D>20cm

EDAD ESTIMADA

13

ESTADO FITOSANITARIO

Bueno

AFECCIONES

Se Mantiene

OBSERVACIONES

-

LOCALIZACIÓN

UBICACIÓN

SECTOR S-2 "Escobares I"
Alcobendas (Madrid)

COORDENADAS (1)

X **448136.0913**Y **4486873.847**

CARACTERÍSTICAS

NOMBRE COMÚN

Arizónica

FAMILIA

Cupressaceae

ESPECIE

Cupressus arizonica

DIAMETRO DE TRONCO (2)

19 cm

GRADO DE PROTECCIÓN

NINGUNO

EDAD ESTIMADA

12

ESTADO FITOSANITARIO

Bueno

AFECCIONES

Se Mantiene

OBSERVACIONES

-

SECTOR S-2 "Escobares I", Alcobendas (Madrid)

LOCALIZACIÓN

UBICACIÓN

SECTOR S-2 "Escobares I"
Alcobendas (Madrid)

COORDENADAS (1)

X **448136.7313**Y **4486875.523**

CARACTERÍSTICAS

NOMBRE COMÚN

Arizónica

FAMILIA

Cupressaceae

ESPECIE

Cupressus arizonica

DIAMETRO DE TRONCO (2)

12 cm

GRADO DE PROTECCIÓN

NINGUNO

EDAD ESTIMADA

7

ESTADO FITOSANITARIO

Bueno

AFECCIONES

Se Mantiene

OBSERVACIONES

-

(1) Coordenadas obtenidas mediante GPS
(2) Medido al nivel del suelo, tal como establece el artículo 1 de la Ley de Protección y Fomento del arbolado urbano en la Comunidad de Madrid

LOCALIZACIÓN

UBICACIÓN

SECTOR S-2 "Escobares I"
Alcobendas (Madrid)

COORDENADAS (1)

X **448138.6591**Y **4486874.853**

CARACTERÍSTICAS

NOMBRE COMÚN

Arizónica

FAMILIA

Cupressaceae

ESPECIE

Cupressus arizonica

DIAMETRO DE TRONCO (2)

12 cm

GRADO DE PROTECCIÓN

NINGUNO

EDAD ESTIMADA

7

ESTADO FITOSANITARIO

Bueno

AFECCIONES

Se Mantiene

OBSERVACIONES

-

(1) Coordenadas obtenidas mediante GPS
(2) Medido al nivel del suelo, tal como establece el artículo 1 de la Ley de Protección y Fomento del arbolado urbano en la Comunidad de Madrid

LOCALIZACIÓN

UBICACIÓN

SECTOR S-2 "Escobares I"
Alcobendas (Madrid)

COORDENADAS (1)

X **448139.8247**Y **4486873.758**

CARACTERÍSTICAS

NOMBRE COMÚN

Arizónica

FAMILIA

Cupressaceae

ESPECIE

Cupressus arizonica

DIAMETRO DE TRONCO (2)

11 cm

GRADO DE PROTECCIÓN

NINGUNO

EDAD ESTIMADA

7

ESTADO FITOSANITARIO

Bueno

AFECCIONES

Se Mantiene

OBSERVACIONES

-

LOCALIZACIÓN

UBICACIÓN

SECTOR S-2 "Escobares I"
Alcobendas (Madrid)

COORDENADAS (1)

X **448141.7627**Y **4486873.552**

CARACTERÍSTICAS

NOMBRE COMÚN

Arizónica

FAMILIA

Cupressaceae

ESPECIE

Cupressus arizonica

DIAMETRO DE TRONCO (2)

12 cm

GRADO DE PROTECCIÓN

NINGUNO

EDAD ESTIMADA

7

ESTADO FITOSANITARIO

Bueno

AFECCIONES

Se Mantiene

OBSERVACIONES

-

LOCALIZACIÓN

UBICACIÓN

SECTOR S-2 "Escobares I"
Alcobendas (Madrid)

COORDENADAS (1)

X **448143.2884**Y **4486874.829**

CARACTERÍSTICAS

NOMBRE COMÚN

Arizónica

FAMILIA

Cupressaceae

ESPECIE

Cupressus arizonica

DIAMETRO DE TRONCO (2)

20 cm

GRADO DE PROTECCIÓN

NINGUNO

EDAD ESTIMADA

12

ESTADO FITOSANITARIO

Bueno

AFECCIONES

Se Mantiene

OBSERVACIONES

-

LOCALIZACIÓN

UBICACIÓN

SECTOR S-2 "Escobares I"
Alcobendas (Madrid)

COORDENADAS (1)

X **448141.505**Y **4486875.684**

CARACTERÍSTICAS

NOMBRE COMÚN

Arizónica

FAMILIA

Cupressaceae

ESPECIE

Cupressus arizonica

DIAMETRO DE TRONCO (2)

16 cm

GRADO DE PROTECCIÓN

NINGUNO

EDAD ESTIMADA

10

ESTADO FITOSANITARIO

Bueno

AFECCIONES

Se Mantiene

OBSERVACIONES

-

SECTOR S-2 "Escobares I", Alcobendas (Madrid)

LOCALIZACIÓN

UBICACIÓN

SECTOR S-2 "Escobares I"
Alcobendas (Madrid)

COORDENADAS (1)

X **448140.4769**Y **4486877.248**

CARACTERÍSTICAS

NOMBRE COMÚN

Arizónica

FAMILIA

Cupressaceae

ESPECIE

Cupressus arizonica

DIAMETRO DE TRONCO (2)

14 cm

GRADO DE PROTECCIÓN

NINGUNO

EDAD ESTIMADA

9

ESTADO FITOSANITARIO

Bueno

AFECCIONES

Se Mantiene

OBSERVACIONES

-

(1) Coordenadas obtenidas mediante GPS
(2) Medido al nivel del suelo, tal como establece el artículo 1 de la Ley de Protección y Fomento del arbolado urbano en la Comunidad de Madrid

LOCALIZACIÓN

UBICACIÓN

SECTOR S-2 "Escobares I"
Alcobendas (Madrid)

COORDENADAS (1)

X **448136.8447**Y **4486877.68**

CARACTERÍSTICAS

NOMBRE COMÚN

Arizónica

FAMILIA

Cupressaceae

ESPECIE

Cupressus arizonica

DIAMETRO DE TRONCO (2)

12 cm

GRADO DE PROTECCIÓN

NINGUNO

EDAD ESTIMADA

7

ESTADO FITOSANITARIO

Bueno

AFECCIONES

Se Mantiene

OBSERVACIONES

-

LOCALIZACIÓN

UBICACIÓN

SECTOR S-2 "Escobares I"
Alcobendas (Madrid)

COORDENADAS (1)

X **448138.0405**Y **4486879.236**

CARACTERÍSTICAS

NOMBRE COMÚN

Arizónica

FAMILIA

Cupressaceae

ESPECIE

Cupressus arizonica

DIAMETRO DE TRONCO (2)

13 cm

GRADO DE PROTECCIÓN

NINGUNO

EDAD ESTIMADA

8

ESTADO FITOSANITARIO

Bueno

AFECCIONES

Se Mantiene

OBSERVACIONES

-

LOCALIZACIÓN

UBICACIÓN

SECTOR S-2 "Escobares I"
Alcobendas (Madrid)

COORDENADAS (1)

X **448140.0611**Y **4486878.896**

CARACTERÍSTICAS

NOMBRE COMÚN

Arizónica

FAMILIA

Cupressaceae

ESPECIE

Cupressus arizonica

DIAMETRO DE TRONCO (2)

11 cm

GRADO DE PROTECCIÓN

NINGUNO

EDAD ESTIMADA

6

ESTADO FITOSANITARIO

Bueno

AFECCIONES

Se Mantiene

OBSERVACIONES

-

(1) Coordenadas obtenidas mediante GPS
(2) Medido al nivel del suelo, tal como establece el artículo 1 de la Ley de Protección y Fomento del arbolado urbano en la Comunidad de Madrid

LOCALIZACIÓN

UBICACIÓN

SECTOR S-2 "Escobares I"
Alcobendas (Madrid)

COORDENADAS (1)

X **448144.1461**Y **4486879.155**

CARACTERÍSTICAS

NOMBRE COMÚN

Arizónica

FAMILIA

Cupressaceae

ESPECIE

Cupressus arizonica

DIAMETRO DE TRONCO (2)

22 cm

GRADO DE PROTECCIÓN

D>20cm

EDAD ESTIMADA

13

ESTADO FITOSANITARIO

Bueno

AFECCIONES

Se Mantiene

OBSERVACIONES

-

LOCALIZACIÓN

UBICACIÓN

SECTOR S-2 "Escobares I"
Alcobendas (Madrid)

COORDENADAS (1)

X **448141.3833**Y **4486880.711**

CARACTERÍSTICAS

NOMBRE COMÚN

Arizónica

FAMILIA

Cupressaceae

ESPECIE

Cupressus arizonica

DIAMETRO DE TRONCO (2)

21 cm

GRADO DE PROTECCIÓN

D>20cm

EDAD ESTIMADA

12

ESTADO FITOSANITARIO

Bueno

AFECCIONES

Se Mantiene

OBSERVACIONES

-

LOCALIZACIÓN

UBICACIÓN

SECTOR S-2 "Escobares I"
Alcobendas (Madrid)

COORDENADAS (1)

X **448139.4452**Y **4486880.927**

CARACTERÍSTICAS

NOMBRE COMÚN

Arizónica

FAMILIA

Cupressaceae

ESPECIE

Cupressus arizonica

DIAMETRO DE TRONCO (2)

17 cm

GRADO DE PROTECCIÓN

NINGUNO

EDAD ESTIMADA

10

ESTADO FITOSANITARIO

Bueno

AFECCIONES

Se Mantiene

OBSERVACIONES

-

LOCALIZACIÓN

UBICACIÓN

SECTOR S-2 "Escobares I"
Alcobendas (Madrid)

COORDENADAS (1)

X **448138.1566**Y **4486881.597**

CARACTERÍSTICAS

NOMBRE COMÚN

Arizónica

FAMILIA

Cupressaceae

ESPECIE

Cupressus arizonica

DIAMETRO DE TRONCO (2)

24 cm

GRADO DE PROTECCIÓN

D>20cm

EDAD ESTIMADA

15

ESTADO FITOSANITARIO

Bueno

AFECCIONES

Se Mantiene

OBSERVACIONES

-

LOCALIZACIÓN

UBICACIÓN

SECTOR S-2 "Escobares I"
Alcobendas (Madrid)

COORDENADAS (1)

X **448144.5683**Y **4486881.546**

CARACTERÍSTICAS

NOMBRE COMÚN

Arizónica

FAMILIA

Cupressaceae

ESPECIE

Cupressus arizonica

DIAMETRO DE TRONCO (2)

21 cm

GRADO DE PROTECCIÓN

D>20cm

EDAD ESTIMADA

13

ESTADO FITOSANITARIO

Bueno

AFECCIONES

Se Mantiene

OBSERVACIONES

-

LOCALIZACIÓN

UBICACIÓN

**SECTOR S-2 "Escobares I"
Alcobendas (Madrid)**

COORDENADAS (1)

X **448143.393**Y **4486883.307**

CARACTERÍSTICAS

NOMBRE COMÚN

Arizónica

FAMILIA

Cupressaceae

ESPECIE

Cupressus arizonica

DIAMETRO DE TRONCO (2)

12 cm

GRADO DE PROTECCIÓN

NINGUNO

EDAD ESTIMADA

7

ESTADO FITOSANITARIO

Bueno

AFECCIONES

Se Mantiene

OBSERVACIONES

-

(1) Coordenadas obtenidas mediante GPS
(2) Medido al nivel del suelo, tal como establece el artículo 1 de la Ley de Protección y Fomento del arbolado urbano en la Comunidad de Madrid

LOCALIZACIÓN

UBICACIÓN

SECTOR S-2 "Escobares I"
Alcobendas (Madrid)

COORDENADAS (1)

X **448140.3932**Y **4486882.895**

CARACTERÍSTICAS

NOMBRE COMÚN

Arizónica

FAMILIA

Cupressaceae

ESPECIE

Cupressus arizonica

DIAMETRO DE TRONCO (2)

13 cm

GRADO DE PROTECCIÓN

NINGUNO

EDAD ESTIMADA

8

ESTADO FITOSANITARIO

Bueno

AFECCIONES

Se Mantiene

OBSERVACIONES

-

LOCALIZACIÓN

UBICACIÓN

SECTOR S-2 "Escobares I"
Alcobendas (Madrid)

COORDENADAS (1)

X **448138.6407**Y **4486883.606**

CARACTERÍSTICAS

NOMBRE COMÚN

Arizónica

FAMILIA

Cupressaceae

ESPECIE

Cupressus arizonica

DIAMETRO DE TRONCO (2)

11 cm

GRADO DE PROTECCIÓN

NINGUNO

EDAD ESTIMADA

6

ESTADO FITOSANITARIO

Bueno

AFECCIONES

Se Mantiene

OBSERVACIONES

-

LOCALIZACIÓN

UBICACIÓN

SECTOR S-2 "Escobares I"
Alcobendas (Madrid)

COORDENADAS (1)

X **448142.0762**Y **4486885.361**

CARACTERÍSTICAS

NOMBRE COMÚN

Arizónica

FAMILIA

Cupressaceae

ESPECIE

Cupressus arizonica

DIAMETRO DE TRONCO (2)

22 cm

GRADO DE PROTECCIÓN

D>20cm

EDAD ESTIMADA

13

ESTADO FITOSANITARIO

Bueno

AFECCIONES

Se Mantiene

OBSERVACIONES

-

(1) Coordenadas obtenidas mediante GPS
(2) Medido al nivel del suelo, tal como establece el artículo 1 de la Ley de Protección y Fomento del arbolado urbano en la Comunidad de Madrid

LOCALIZACIÓN

UBICACIÓN

SECTOR S-2 "Escobares I"
Alcobendas (Madrid)

COORDENADAS (1)

X **448145.959**Y **4486885.487**

CARACTERÍSTICAS

NOMBRE COMÚN

Arizónica

FAMILIA

Cupressaceae

ESPECIE

Cupressus arizonica

DIAMETRO DE TRONCO (2)

21 cm

GRADO DE PROTECCIÓN

D>20cm

EDAD ESTIMADA

12

ESTADO FITOSANITARIO

Bueno

AFECCIONES

Se Mantiene

OBSERVACIONES

-

LOCALIZACIÓN

UBICACIÓN

SECTOR S-2 "Escobares I"
Alcobendas (Madrid)

COORDENADAS (1)

X **448141.1116**Y **4486886.424**

CARACTERÍSTICAS

NOMBRE COMÚN

Arizónica

FAMILIA

Cupressaceae

ESPECIE

Cupressus arizonica

DIAMETRO DE TRONCO (2)

17 cm

GRADO DE PROTECCIÓN

NINGUNO

EDAD ESTIMADA

10

ESTADO FITOSANITARIO

Bueno

AFECCIONES

Se Mantiene

OBSERVACIONES

-

(1) Coordenadas obtenidas mediante GPS
(2) Medido al nivel del suelo, tal como establece el artículo 1 de la Ley de Protección y Fomento del arbolado urbano en la Comunidad de Madrid

LOCALIZACIÓN

UBICACIÓN

SECTOR S-2 "Escobares I"
Alcobendas (Madrid)

COORDENADAS (1)

X 448140.6412

Y 4486887.638



CARACTERÍSTICAS

NOMBRE COMÚN

Arizónica

FAMILIA

Cupressaceae

ESPECIE

Cupressus arizonica

DIAMETRO DE TRONCO (2)

24 cm

GRADO DE PROTECCIÓN

D>20cm

EDAD ESTIMADA

15

ESTADO FITOSANITARIO

Bueno



AFECCIONES

Se Mantiene

OBSERVACIONES

-

(1) Coordenadas obtenidas mediante GPS
(2) Medido al nivel del suelo, tal como establece el artículo 1 de la Ley de Protección y Fomento del arbolado urbano en la Comunidad de Madrid

SECTOR S-2 "Escobares I", Alcobendas (Madrid)

LOCALIZACIÓN

UBICACIÓN

SECTOR S-2 "Escobares I"
Alcobendas (Madrid)

COORDENADAS (1)

X **448143.1313**Y **4486888.397**

CARACTERÍSTICAS

NOMBRE COMÚN

Arizónica

FAMILIA

Cupressaceae

ESPECIE

Cupressus arizonica

DIAMETRO DE TRONCO (2)

21 cm

GRADO DE PROTECCIÓN

D>20cm

EDAD ESTIMADA

13

ESTADO FITOSANITARIO

Bueno

AFECCIONES

Se Mantiene

OBSERVACIONES

-

(1) Coordenadas obtenidas mediante GPS
(2) Medido al nivel del suelo, tal como establece el artículo 1 de la Ley de Protección y Fomento del arbolado urbano en la Comunidad de Madrid

SECTOR S-2 "Escobares I", Alcobendas (Madrid)

LOCALIZACIÓN

UBICACIÓN

SECTOR S-2 "Escobares I"
Alcobendas (Madrid)

COORDENADAS (1)

X **448144.9039**Y **4486887.174**

CARACTERÍSTICAS

NOMBRE COMÚN

Arizónica

FAMILIA

Cupressaceae

ESPECIE

Cupressus arizonica

DIAMETRO DE TRONCO (2)

15 cm

GRADO DE PROTECCIÓN

NINGUNO

EDAD ESTIMADA

9

ESTADO FITOSANITARIO

Bueno

AFECCIONES

Se Mantiene

OBSERVACIONES

-

(1) Coordenadas obtenidas mediante GPS
(2) Medido al nivel del suelo, tal como establece el artículo 1 de la Ley de Protección y Fomento del arbolado urbano en la Comunidad de Madrid

SECTOR S-2 "Escobares I", Alcobendas (Madrid)

LOCALIZACIÓN

UBICACIÓN

SECTOR S-2 "Escobares I"
Alcobendas (Madrid)

COORDENADAS (1)

X **448147.0564**Y **4486889.409**

CARACTERÍSTICAS

NOMBRE COMÚN

Arizónica

FAMILIA

Cupressaceae

ESPECIE

Cupressus arizonica

DIAMETRO DE TRONCO (2)

12 cm

GRADO DE PROTECCIÓN

NINGUNO

EDAD ESTIMADA

7

ESTADO FITOSANITARIO

Bueno

AFECCIONES

Se Mantiene

OBSERVACIONES

-

(1) Coordenadas obtenidas mediante GPS
(2) Medido al nivel del suelo, tal como establece el artículo 1 de la Ley de Protección y Fomento del arbolado urbano en la Comunidad de Madrid

SECTOR S-2 "Escobares I", Alcobendas (Madrid)

LOCALIZACIÓN

UBICACIÓN

SECTOR S-2 "Escobares I"
Alcobendas (Madrid)

COORDENADAS (1)

X **448145.1994**Y **4486890.126**

CARACTERÍSTICAS

NOMBRE COMÚN

Arizónica

FAMILIA

Cupressaceae

ESPECIE

Cupressus arizonica

DIAMETRO DE TRONCO (2)

13 cm

GRADO DE PROTECCIÓN

NINGUNO

EDAD ESTIMADA

8

ESTADO FITOSANITARIO

Bueno

AFECCIONES

Se Mantiene

OBSERVACIONES

-

(1) Coordenadas obtenidas mediante GPS
(2) Medido al nivel del suelo, tal como establece el artículo 1 de la Ley de Protección y Fomento del arbolado urbano en la Comunidad de Madrid

LOCALIZACIÓN

UBICACIÓN

SECTOR S-2 "Escobares I"
Alcobendas (Madrid)

COORDENADAS (1)

X **448142.7093**Y **4486890.675**

CARACTERÍSTICAS

NOMBRE COMÚN

Arizónica

FAMILIA

Cupressaceae

ESPECIE

Cupressus arizonica

DIAMETRO DE TRONCO (2)

16 cm

GRADO DE PROTECCIÓN

NINGUNO

EDAD ESTIMADA

10

ESTADO FITOSANITARIO

Bueno

AFECCIONES

Se Mantiene

OBSERVACIONES

-

(1) Coordenadas obtenidas mediante GPS
(2) Medido al nivel del suelo, tal como establece el artículo 1 de la Ley de Protección y Fomento del arbolado urbano en la Comunidad de Madrid

LOCALIZACIÓN

UBICACIÓN

SECTOR S-2 "Escobares I"
Alcobendas (Madrid)

COORDENADAS (1)

X **448143.68**Y **4486893.163**

CARACTERÍSTICAS

NOMBRE COMÚN

Arizónica

FAMILIA

Cupressaceae

ESPECIE

Cupressus arizonica

DIAMETRO DE TRONCO (2)

17 cm

GRADO DE PROTECCIÓN

NINGUNO

EDAD ESTIMADA

10

ESTADO FITOSANITARIO

Bueno

AFECCIONES

Se Mantiene

OBSERVACIONES

-

LOCALIZACIÓN

UBICACIÓN

SECTOR S-2 "Escobares I"
Alcobendas (Madrid)

COORDENADAS (1)

X **448146.2967**Y **4486892.572**

CARACTERÍSTICAS

NOMBRE COMÚN

Arizónica

FAMILIA

Cupressaceae

ESPECIE

Cupressus arizonica

DIAMETRO DE TRONCO (2)

19 cm

GRADO DE PROTECCIÓN

NINGUNO

EDAD ESTIMADA

11

ESTADO FITOSANITARIO

Bueno

AFECCIONES

Se Mantiene

OBSERVACIONES

-

(1) Coordenadas obtenidas mediante GPS
(2) Medido al nivel del suelo, tal como establece el artículo 1 de la Ley de Protección y Fomento del arbolado urbano en la Comunidad de Madrid

LOCALIZACIÓN

UBICACIÓN

SECTOR S-2 "Escobares I"
Alcobendas (Madrid)

COORDENADAS (1)

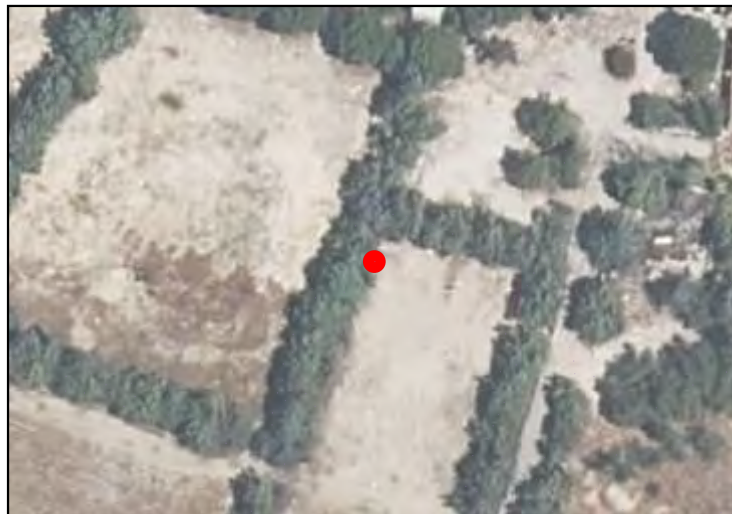
X **448148.9556**Y **4486891.223**

CARACTERÍSTICAS

NOMBRE COMÚN

Arizónica

FAMILIA

Cupressaceae

ESPECIE

Cupressus arizonica

DIAMETRO DE TRONCO (2)

22 cm

GRADO DE PROTECCIÓN

D>20cm

EDAD ESTIMADA

13

ESTADO FITOSANITARIO

Bueno

AFECCIONES

Se Mantiene

OBSERVACIONES

-

LOCALIZACIÓN

UBICACIÓN

SECTOR S-2 "Escobares I"
Alcobendas (Madrid)

COORDENADAS (1)

X **448148.5758**Y **4486894.85**

CARACTERÍSTICAS

NOMBRE COMÚN

Arizónica

FAMILIA

Cupressaceae

ESPECIE

Cupressus arizonica

DIAMETRO DE TRONCO (2)

22 cm

GRADO DE PROTECCIÓN

D>20cm

EDAD ESTIMADA

13

ESTADO FITOSANITARIO

Bueno

AFECCIONES

Se Mantiene

OBSERVACIONES

-

LOCALIZACIÓN

UBICACIÓN

SECTOR S-2 "Escobares I"
Alcobendas (Madrid)

COORDENADAS (1)

X **448146.4233**Y **4486895.946**

CARACTERÍSTICAS

NOMBRE COMÚN

Arizónica

FAMILIA

Cupressaceae

ESPECIE

Cupressus arizonica

DIAMETRO DE TRONCO (2)

23 cm

GRADO DE PROTECCIÓN

D>20cm

EDAD ESTIMADA

14

ESTADO FITOSANITARIO

Bueno

AFECCIONES

Se Mantiene

OBSERVACIONES

-

(1) Coordenadas obtenidas mediante GPS
(2) Medido al nivel del suelo, tal como establece el artículo 1 de la Ley de Protección y Fomento del arbolado urbano en la Comunidad de Madrid

LOCALIZACIÓN

UBICACIÓN

SECTOR S-2 "Escobares I"
Alcobendas (Madrid)

COORDENADAS (1)

X **448144.4371**Y **4486895.375**

CARACTERÍSTICAS

NOMBRE COMÚN

Arizónica

FAMILIA

Cupressaceae

ESPECIE

Cupressus arizonica

DIAMETRO DE TRONCO (2)

12 cm

GRADO DE PROTECCIÓN

NINGUNO

EDAD ESTIMADA

7

ESTADO FITOSANITARIO

Bueno

AFECCIONES

Se Mantiene

OBSERVACIONES

-

(1) Coordenadas obtenidas mediante GPS
(2) Medido al nivel del suelo, tal como establece el artículo 1 de la Ley de Protección y Fomento del arbolado urbano en la Comunidad de Madrid

LOCALIZACIÓN

UBICACIÓN

SECTOR S-2 "Escobares I"
Alcobendas (Madrid)

COORDENADAS (1)

X **448143.5534**Y **4486897.254**

CARACTERÍSTICAS

NOMBRE COMÚN

Arizónica

FAMILIA

Cupressaceae

ESPECIE

Cupressus arizonica

DIAMETRO DE TRONCO (2)

12 cm

GRADO DE PROTECCIÓN

NINGUNO

EDAD ESTIMADA

7

ESTADO FITOSANITARIO

Bueno

AFECCIONES

Se Mantiene

OBSERVACIONES

-

(1) Coordenadas obtenidas mediante GPS
(2) Medido al nivel del suelo, tal como establece el artículo 1 de la Ley de Protección y Fomento del arbolado urbano en la Comunidad de Madrid

LOCALIZACIÓN

UBICACIÓN

SECTOR S-2 "Escobares I"
Alcobendas (Madrid)

COORDENADAS (1)

X **448145.6214**Y **4486899.531**

CARACTERÍSTICAS

NOMBRE COMÚN

Arizónica

FAMILIA

Cupressaceae

ESPECIE

Cupressus arizonica

DIAMETRO DE TRONCO (2)

18 cm

GRADO DE PROTECCIÓN

NINGUNO

EDAD ESTIMADA

11

ESTADO FITOSANITARIO

Bueno

AFECCIONES

Se Mantiene

OBSERVACIONES

-

LOCALIZACIÓN

UBICACIÓN

SECTOR S-2 "Escobares I"
Alcobendas (Madrid)

COORDENADAS (1)

X **448148.1537**Y **4486897.928**

CARACTERÍSTICAS

NOMBRE COMÚN

Arizónica

FAMILIA

Cupressaceae

ESPECIE

Cupressus arizonica

DIAMETRO DE TRONCO (2)

19 cm

GRADO DE PROTECCIÓN

NINGUNO

EDAD ESTIMADA

11

ESTADO FITOSANITARIO

Bueno

AFECCIONES

Se Mantiene

OBSERVACIONES

-

(1) Coordenadas obtenidas mediante GPS
(2) Medido al nivel del suelo, tal como establece el artículo 1 de la Ley de Protección y Fomento del arbolado urbano en la Comunidad de Madrid

SECTOR S-2 "Escobares I", Alcobendas (Madrid)

LOCALIZACIÓN

UBICACIÓN

SECTOR S-2 "Escobares I"
Alcobendas (Madrid)

COORDENADAS (1)

X **448150.8883**Y **4486902.203**

CARACTERÍSTICAS

NOMBRE COMÚN

Arizónica

FAMILIA

Cupressaceae

ESPECIE

Cupressus arizonica

DIAMETRO DE TRONCO (2)

20 cm

GRADO DE PROTECCIÓN

D>20cm

EDAD ESTIMADA

12

ESTADO FITOSANITARIO

Bueno

AFECCIONES

Se Mantiene

OBSERVACIONES

-

(1) Coordenadas obtenidas mediante GPS
(2) Medido al nivel del suelo, tal como establece el artículo 1 de la Ley de Protección y Fomento del arbolado urbano en la Comunidad de Madrid

LOCALIZACIÓN

UBICACIÓN

SECTOR S-2 "Escobares I"
Alcobendas (Madrid)

COORDENADAS (1)

X **448149.0831**Y **4486900.316**

CARACTERÍSTICAS

NOMBRE COMÚN

Arizónica

FAMILIA

Cupressaceae

ESPECIE

Cupressus arizonica

DIAMETRO DE TRONCO (2)

20 cm

GRADO DE PROTECCIÓN

D>20cm

EDAD ESTIMADA

12

ESTADO FITOSANITARIO

Bueno

AFECCIONES

Se Mantiene

OBSERVACIONES

-

LOCALIZACIÓN

UBICACIÓN

SECTOR S-2 "Escobares I"
Alcobendas (Madrid)

COORDENADAS (1)

X **448151.7424**Y **4486904.568**

CARACTERÍSTICAS

NOMBRE COMÚN

Arizónica

FAMILIA

Cupressaceae

ESPECIE

Cupressus arizonica

DIAMETRO DE TRONCO (2)

21 cm

GRADO DE PROTECCIÓN

D>20cm

EDAD ESTIMADA

13

ESTADO FITOSANITARIO

Bueno

AFECCIONES

Se Mantiene

OBSERVACIONES

-

(1) Coordenadas obtenidas mediante GPS
(2) Medido al nivel del suelo, tal como establece el artículo 1 de la Ley de Protección y Fomento del arbolado urbano en la Comunidad de Madrid

LOCALIZACIÓN

UBICACIÓN

SECTOR S-2 "Escobares I"
Alcobendas (Madrid)

COORDENADAS (1)

X **448147.3724**Y **4486902.258**

CARACTERÍSTICAS

NOMBRE COMÚN

Arizónica

FAMILIA

Cupressaceae

ESPECIE

Cupressus arizonica

DIAMETRO DE TRONCO (2)

19 cm

GRADO DE PROTECCIÓN

NINGUNO

EDAD ESTIMADA

12

ESTADO FITOSANITARIO

Bueno

AFECCIONES

Se Mantiene

OBSERVACIONES

-

(1) Coordenadas obtenidas mediante GPS
(2) Medido al nivel del suelo, tal como establece el artículo 1 de la Ley de Protección y Fomento del arbolado urbano en la Comunidad de Madrid

LOCALIZACIÓN

UBICACIÓN

SECTOR S-2 "Escobares I"
Alcobendas (Madrid)

COORDENADAS (1)

X **448148.3096**Y **4486904.855**

CARACTERÍSTICAS

NOMBRE COMÚN

Arizónica

FAMILIA

Cupressaceae

ESPECIE

Cupressus arizonica

DIAMETRO DE TRONCO (2)

12 cm

GRADO DE PROTECCIÓN

NINGUNO

EDAD ESTIMADA

7

ESTADO FITOSANITARIO

Bueno

AFECCIONES

Se Mantiene

OBSERVACIONES

-

LOCALIZACIÓN

UBICACIÓN

SECTOR S-2 "Escobares I"
Alcobendas (Madrid)

COORDENADAS (1)

X **448149.4598**Y **4486906.855**

CARACTERÍSTICAS

NOMBRE COMÚN

Arizónica

FAMILIA

Cupressaceae

ESPECIE

Cupressus arizonica

DIAMETRO DE TRONCO (2)

12 cm

GRADO DE PROTECCIÓN

NINGUNO

EDAD ESTIMADA

7

ESTADO FITOSANITARIO

Bueno

AFECCIONES

Se Mantiene

OBSERVACIONES

-

LOCALIZACIÓN

UBICACIÓN

SECTOR S-2 "Escobares I"
Alcobendas (Madrid)

COORDENADAS (1)

X **448153.3789**Y **4486907.026**

CARACTERÍSTICAS

NOMBRE COMÚN

Arizónica

FAMILIA

Cupressaceae

ESPECIE

Cupressus arizonica

DIAMETRO DE TRONCO (2)

11 cm

GRADO DE PROTECCIÓN

NINGUNO

EDAD ESTIMADA

7

ESTADO FITOSANITARIO

Bueno

AFECCIONES

Se Mantiene

OBSERVACIONES

-

LOCALIZACIÓN

UBICACIÓN

SECTOR S-2 "Escobares I"
Alcobendas (Madrid)

COORDENADAS (1)

X **448149.5609**Y **4486909.683**

CARACTERÍSTICAS

NOMBRE COMÚN

Arizónica

FAMILIA

Cupressaceae

ESPECIE

Cupressus arizonica

DIAMETRO DE TRONCO (2)

12 cm

GRADO DE PROTECCIÓN

NINGUNO

EDAD ESTIMADA

7

ESTADO FITOSANITARIO

Bueno

AFECCIONES

Se Mantiene

OBSERVACIONES

-

LOCALIZACIÓN

UBICACIÓN

SECTOR S-2 "Escobares I"
Alcobendas (Madrid)

COORDENADAS (1)

X **448153.2898**Y **4486909.865**

CARACTERÍSTICAS

NOMBRE COMÚN

Arizónica

FAMILIA

Cupressaceae

ESPECIE

Cupressus arizonica

DIAMETRO DE TRONCO (2)

20 cm

GRADO DE PROTECCIÓN

NINGUNO

EDAD ESTIMADA

12

ESTADO FITOSANITARIO

Bueno

AFECCIONES

Se Mantiene

OBSERVACIONES

-

LOCALIZACIÓN

UBICACIÓN

SECTOR S-2 "Escobares I"
Alcobendas (Madrid)

COORDENADAS (1)

X **448150.3126**Y **4486912.496**

CARACTERÍSTICAS

NOMBRE COMÚN

Arizónica

FAMILIA

Cupressaceae

ESPECIE

Cupressus arizonica

DIAMETRO DE TRONCO (2)

16 cm

GRADO DE PROTECCIÓN

NINGUNO

EDAD ESTIMADA

10

ESTADO FITOSANITARIO

Bueno

AFECCIONES

Se Mantiene

OBSERVACIONES

-

LOCALIZACIÓN

UBICACIÓN

SECTOR S-2 "Escobares I"
Alcobendas (Madrid)

COORDENADAS (1)

X **448153.3342**Y **4486912.826**

CARACTERÍSTICAS

NOMBRE COMÚN

Arizónica

FAMILIA

Cupressaceae

ESPECIE

Cupressus arizonica

DIAMETRO DE TRONCO (2)

14 cm

GRADO DE PROTECCIÓN

NINGUNO

EDAD ESTIMADA

9

ESTADO FITOSANITARIO

Bueno

AFECCIONES

Se Mantiene

OBSERVACIONES

-

LOCALIZACIÓN

UBICACIÓN

SECTOR S-2 "Escobares I"
Alcobendas (Madrid)

COORDENADAS (1)

X **448129.2744**Y **4486867.182**

CARACTERÍSTICAS

NOMBRE COMÚN

Arizónica

FAMILIA

Cupressaceae

ESPECIE

Cupressus arizonica

DIAMETRO DE TRONCO (2)

10 cm

GRADO DE PROTECCIÓN

NINGUNO

EDAD ESTIMADA

6

ESTADO FITOSANITARIO

Bueno

AFECCIONES

Se Mantiene

OBSERVACIONES

-

LOCALIZACIÓN

UBICACIÓN

SECTOR S-2 "Escobares I"
Alcobendas (Madrid)

COORDENADAS (1)

X **448129.7694**Y **4486870.127**

CARACTERÍSTICAS

NOMBRE COMÚN

Arizónica

FAMILIA

Cupressaceae

ESPECIE

Cupressus arizonica

DIAMETRO DE TRONCO (2)

19 cm

GRADO DE PROTECCIÓN

NINGUNO

EDAD ESTIMADA

11

ESTADO FITOSANITARIO

Bueno

AFECCIONES

Se Mantiene

OBSERVACIONES

-

LOCALIZACIÓN

UBICACIÓN

SECTOR S-2 "Escobares I"
Alcobendas (Madrid)

COORDENADAS (1)

X **448126.6419**Y **4486867.474**

CARACTERÍSTICAS

NOMBRE COMÚN

Arizónica

FAMILIA

Cupressaceae

ESPECIE

Cupressus arizonica

DIAMETRO DE TRONCO (2)

16 cm

GRADO DE PROTECCIÓN

NINGUNO

EDAD ESTIMADA

10

ESTADO FITOSANITARIO

Bueno

AFECCIONES

Se Mantiene

OBSERVACIONES

-

LOCALIZACIÓN

UBICACIÓN

SECTOR S-2 "Escobares I"
Alcobendas (Madrid)

COORDENADAS (1)

X **448126.8895**Y **4486869.588**

CARACTERÍSTICAS

NOMBRE COMÚN

Arizónica

FAMILIA

Cupressaceae

ESPECIE

Cupressus arizonica

DIAMETRO DE TRONCO (2)

22 cm

GRADO DE PROTECCIÓN

D>20cm

EDAD ESTIMADA

13

ESTADO FITOSANITARIO

Bueno

AFECCIONES

Se Mantiene

OBSERVACIONES

-

LOCALIZACIÓN

UBICACIÓN

SECTOR S-2 "Escobares I"
Alcobendas (Madrid)

COORDENADAS (1)

X **448127.4744**Y **4486871.296**

CARACTERÍSTICAS

NOMBRE COMÚN

Arizónica

FAMILIA

Cupressaceae

ESPECIE

Cupressus arizonica

DIAMETRO DE TRONCO (2)

22 cm

GRADO DE PROTECCIÓN

D>20cm

EDAD ESTIMADA

13

ESTADO FITOSANITARIO

Bueno

AFECCIONES

Se Mantiene

OBSERVACIONES

-

LOCALIZACIÓN

UBICACIÓN

SECTOR S-2 "Escobares I"
Alcobendas (Madrid)

COORDENADAS (1)

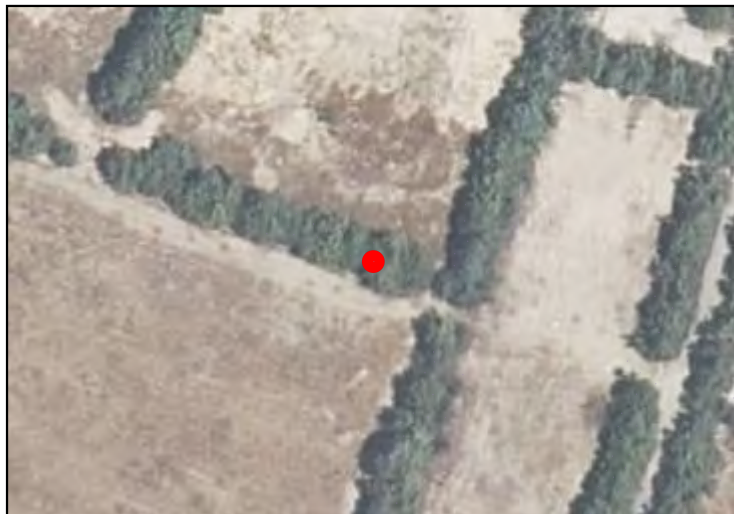
X **448124.707**Y **4486870.15**

CARACTERÍSTICAS

NOMBRE COMÚN

Arizónica

FAMILIA

Cupressaceae

ESPECIE

Cupressus arizonica

DIAMETRO DE TRONCO (2)

14 cm

GRADO DE PROTECCIÓN

NINGUNO

EDAD ESTIMADA

9

ESTADO FITOSANITARIO

Bueno

AFECCIONES

Se Mantiene

OBSERVACIONES

-

LOCALIZACIÓN

UBICACIÓN

SECTOR S-2 "Escobares I"
Alcobendas (Madrid)

COORDENADAS (1)

X **448124.572**Y **4486868.374**

CARACTERÍSTICAS

NOMBRE COMÚN

Arizónica

FAMILIA

Cupressaceae

ESPECIE

Cupressus arizonica

DIAMETRO DE TRONCO (2)

22 cm

GRADO DE PROTECCIÓN

D>20cm

EDAD ESTIMADA

13

ESTADO FITOSANITARIO

Bueno

AFECCIONES

Se Mantiene

OBSERVACIONES

-

LOCALIZACIÓN

UBICACIÓN

SECTOR S-2 "Escobares I"
Alcobendas (Madrid)

COORDENADAS (1)

X **448121.7646**Y **4486868.492**

CARACTERÍSTICAS

NOMBRE COMÚN

Arizónica

FAMILIA

Cupressaceae

ESPECIE

Cupressus arizonica

DIAMETRO DE TRONCO (2)

17 cm

GRADO DE PROTECCIÓN

NINGUNO

EDAD ESTIMADA

10

ESTADO FITOSANITARIO

Bueno

AFECCIONES

Se Mantiene

OBSERVACIONES

-

LOCALIZACIÓN

UBICACIÓN

SECTOR S-2 "Escobares I"
Alcobendas (Madrid)

COORDENADAS (1)

X **448119.6856**Y **4486869.481**

CARACTERÍSTICAS

NOMBRE COMÚN

Arizónica

FAMILIA

Cupressaceae

ESPECIE

Cupressus arizonica

DIAMETRO DE TRONCO (2)

10 cm

GRADO DE PROTECCIÓN

NINGUNO

EDAD ESTIMADA

6

ESTADO FITOSANITARIO

Bueno

AFECCIONES

Se Mantiene

OBSERVACIONES

-

(1) Coordenadas obtenidas mediante GPS
(2) Medido al nivel del suelo, tal como establece el artículo 1 de la Ley de Protección y Fomento del arbolado urbano en la Comunidad de Madrid

LOCALIZACIÓN

UBICACIÓN

SECTOR S-2 "Escobares I"
Alcobendas (Madrid)

COORDENADAS (1)

X **448121.6245**Y **4486870.937**

CARACTERÍSTICAS

NOMBRE COMÚN

Arizónica

FAMILIA

Cupressaceae

ESPECIE

Cupressus arizonica

DIAMETRO DE TRONCO (2)

11 cm

GRADO DE PROTECCIÓN

NINGUNO

EDAD ESTIMADA

6

ESTADO FITOSANITARIO

Bueno

AFECCIONES

Se Mantiene

OBSERVACIONES

-

LOCALIZACIÓN

UBICACIÓN

SECTOR S-2 "Escobares I"
Alcobendas (Madrid)

COORDENADAS (1)

X **448124.707**Y **4486872.623**

CARACTERÍSTICAS

NOMBRE COMÚN

Arizónica

FAMILIA

Cupressaceae

ESPECIE

Cupressus arizonica

DIAMETRO DE TRONCO (2)

12 cm

GRADO DE PROTECCIÓN

NINGUNO

EDAD ESTIMADA

7

ESTADO FITOSANITARIO

Bueno

AFECCIONES

Se Mantiene

OBSERVACIONES

-

(1) Coordenadas obtenidas mediante GPS
(2) Medido al nivel del suelo, tal como establece el artículo 1 de la Ley de Protección y Fomento del arbolado urbano en la Comunidad de Madrid

LOCALIZACIÓN

UBICACIÓN

SECTOR S-2 "Escobares I"
Alcobendas (Madrid)

COORDENADAS (1)

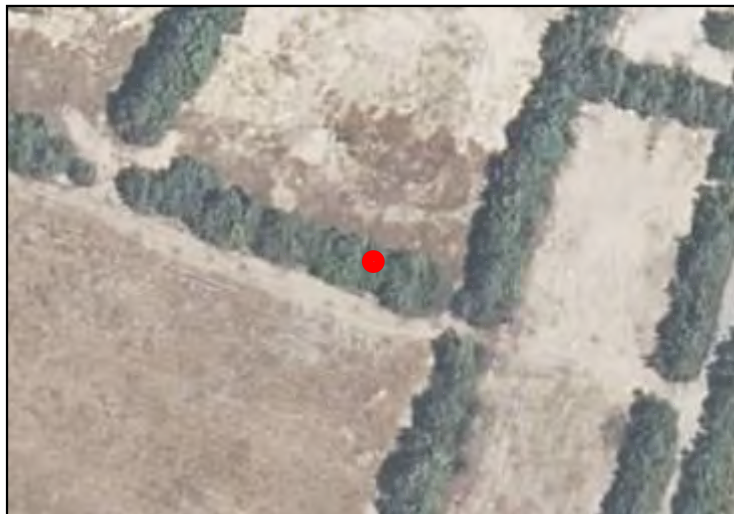
X **448122.2545**Y **4486872.848**

CARACTERÍSTICAS

NOMBRE COMÚN

Arizónica

FAMILIA

Cupressaceae

ESPECIE

Cupressus arizonica

DIAMETRO DE TRONCO (2)

11 cm

GRADO DE PROTECCIÓN

NINGUNO

EDAD ESTIMADA

7

ESTADO FITOSANITARIO

Bueno

AFECCIONES

Se Mantiene

OBSERVACIONES

-

LOCALIZACIÓN

UBICACIÓN

SECTOR S-2 "Escobares I"
Alcobendas (Madrid)

COORDENADAS (1)

X **448120.11**Y **4486873.617**

CARACTERÍSTICAS

NOMBRE COMÚN

Arizónica

FAMILIA

Cupressaceae

ESPECIE

Cupressus arizonica

DIAMETRO DE TRONCO (2)

19 cm

GRADO DE PROTECCIÓN

NINGUNO

EDAD ESTIMADA

12

ESTADO FITOSANITARIO

Bueno

AFECCIONES

Se Mantiene

OBSERVACIONES

-

LOCALIZACIÓN

UBICACIÓN

SECTOR S-2 "Escobares I"
Alcobendas (Madrid)

COORDENADAS (1)

X **448118.1525**Y **4486871.076**

CARACTERÍSTICAS

NOMBRE COMÚN

Arizónica

FAMILIA

Cupressaceae

ESPECIE

Cupressus arizonica

DIAMETRO DE TRONCO (2)

24 cm

GRADO DE PROTECCIÓN

D>20cm

EDAD ESTIMADA

14

ESTADO FITOSANITARIO

Bueno

AFECCIONES

Se Mantiene

OBSERVACIONES

-

LOCALIZACIÓN

UBICACIÓN

SECTOR S-2 "Escobares I"
Alcobendas (Madrid)

COORDENADAS (1)

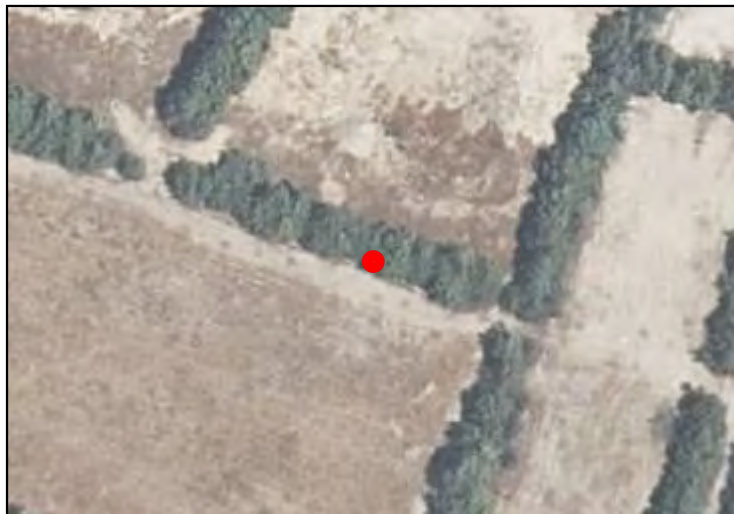
X **448115.7675**Y **4486872.066**

CARACTERÍSTICAS

NOMBRE COMÚN

Arizónica

FAMILIA

Cupressaceae

ESPECIE

Cupressus arizonica

DIAMETRO DE TRONCO (2)

10 cm

GRADO DE PROTECCIÓN

NINGUNO

EDAD ESTIMADA

6

ESTADO FITOSANITARIO

Bueno

AFECCIONES

Se Mantiene

OBSERVACIONES

-

LOCALIZACIÓN

UBICACIÓN

SECTOR S-2 "Escobares I"
Alcobendas (Madrid)

COORDENADAS (1)

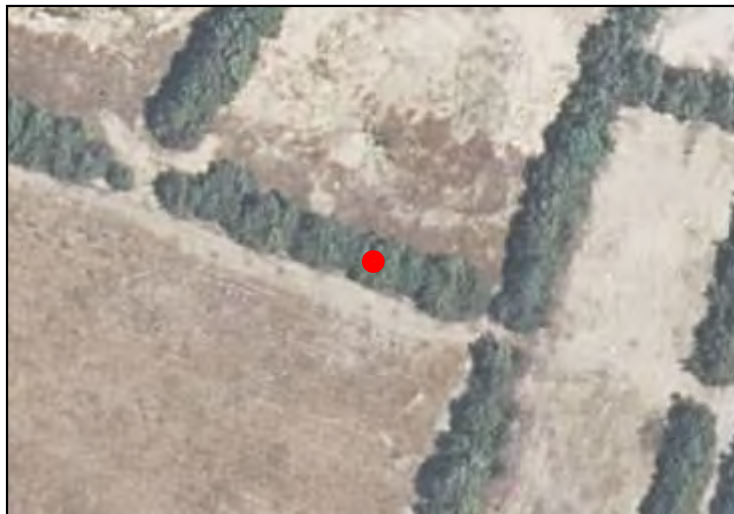
X **448117.2525**Y **4486873.37**

CARACTERÍSTICAS

NOMBRE COMÚN

Arizónica

FAMILIA

Cupressaceae

ESPECIE

Cupressus arizonica

DIAMETRO DE TRONCO (2)

10 cm

GRADO DE PROTECCIÓN

NINGUNO

EDAD ESTIMADA

6

ESTADO FITOSANITARIO

Bueno

AFECCIONES

Se Mantiene

OBSERVACIONES

-

(1) Coordenadas obtenidas mediante GPS
(2) Medido al nivel del suelo, tal como establece el artículo 1 de la Ley de Protección y Fomento del arbolado urbano en la Comunidad de Madrid

LOCALIZACIÓN

UBICACIÓN

SECTOR S-2 "Escobares I"
Alcobendas (Madrid)

COORDENADAS (1)

X **448116.735**Y **4486875.123**

CARACTERÍSTICAS

NOMBRE COMÚN

Arizónica

FAMILIA

Cupressaceae

ESPECIE

Cupressus arizonica

DIAMETRO DE TRONCO (2)

20 cm

GRADO DE PROTECCIÓN

D>20cm

EDAD ESTIMADA

12

ESTADO FITOSANITARIO

Bueno

AFECCIONES

Se Mantiene

OBSERVACIONES

-

LOCALIZACIÓN

UBICACIÓN

SECTOR S-2 "Escobares I"
Alcobendas (Madrid)

COORDENADAS (1)

X **448114.1251**Y **4486873.707**

CARACTERÍSTICAS

NOMBRE COMÚN

Arizónica

FAMILIA

Cupressaceae

ESPECIE

Cupressus arizonica

DIAMETRO DE TRONCO (2)

24 cm

GRADO DE PROTECCIÓN

D>20cm

EDAD ESTIMADA

14

ESTADO FITOSANITARIO

Bueno

AFECCIONES

Se Mantiene

OBSERVACIONES

-

LOCALIZACIÓN

UBICACIÓN

SECTOR S-2 "Escobares I"
Alcobendas (Madrid)

COORDENADAS (1)

X **448113.3942**Y **4486874.923**

CARACTERÍSTICAS

NOMBRE COMÚN

Arizónica

FAMILIA

Cupressaceae

ESPECIE

Cupressus arizonica

DIAMETRO DE TRONCO (2)

21 cm

GRADO DE PROTECCIÓN

D>20cm

EDAD ESTIMADA

12

ESTADO FITOSANITARIO

Bueno

AFECCIONES

Se Mantiene

OBSERVACIONES

-

LOCALIZACIÓN

UBICACIÓN

SECTOR S-2 "Escobares I"
Alcobendas (Madrid)

COORDENADAS (1)

X **448114.4382**Y **4486876.477**

CARACTERÍSTICAS

NOMBRE COMÚN

Arizónica

FAMILIA

Cupressaceae

ESPECIE

Cupressus arizonica

DIAMETRO DE TRONCO (2)

17 cm

GRADO DE PROTECCIÓN

NINGUNO

EDAD ESTIMADA

10

ESTADO FITOSANITARIO

Bueno

AFECCIONES

Se Mantiene

OBSERVACIONES

-

LOCALIZACIÓN

UBICACIÓN

SECTOR S-2 "Escobares I"
Alcobendas (Madrid)

COORDENADAS (1)

X **448111.4457**Y **4486876.432**

CARACTERÍSTICAS

NOMBRE COMÚN

Arizónica

FAMILIA

Cupressaceae

ESPECIE

Cupressus arizonica

DIAMETRO DE TRONCO (2)

16 cm

GRADO DE PROTECCIÓN

NINGUNO

EDAD ESTIMADA

10

ESTADO FITOSANITARIO

Bueno

AFECCIONES

Se Mantiene

OBSERVACIONES

-

LOCALIZACIÓN

UBICACIÓN

SECTOR S-2 "Escobares I"
Alcobendas (Madrid)

COORDENADAS (1)

X **448110.5458**Y **4486873.847**

CARACTERÍSTICAS

NOMBRE COMÚN

Arizónica

FAMILIA

Cupressaceae

ESPECIE

Cupressus arizonica

DIAMETRO DE TRONCO (2)

16 cm

GRADO DE PROTECCIÓN

NINGUNO

EDAD ESTIMADA

10

ESTADO FITOSANITARIO

Bueno

AFECCIONES

Se Mantiene

OBSERVACIONES

-

LOCALIZACIÓN

UBICACIÓN

SECTOR S-2 "Escobares I"
Alcobendas (Madrid)

COORDENADAS (1)

X **448108.0483**Y **4486874.094**

CARACTERÍSTICAS

NOMBRE COMÚN

Arizónica

FAMILIA

Cupressaceae

ESPECIE

Cupressus arizonica

DIAMETRO DE TRONCO (2)

22 cm

GRADO DE PROTECCIÓN

D>20cm

EDAD ESTIMADA

13

ESTADO FITOSANITARIO

Bueno

AFECCIONES

Se Mantiene

OBSERVACIONES

-

(1) Coordenadas obtenidas mediante GPS
(2) Medido al nivel del suelo, tal como establece el artículo 1 de la Ley de Protección y Fomento del arbolado urbano en la Comunidad de Madrid

LOCALIZACIÓN

UBICACIÓN

SECTOR S-2 "Escobares I"
Alcobendas (Madrid)

COORDENADAS (1)

X **448108.1158**Y **4486876.05**

CARACTERÍSTICAS

NOMBRE COMÚN

Arizónica

FAMILIA

Cupressaceae

ESPECIE

Cupressus arizonica

DIAMETRO DE TRONCO (2)

22 cm

GRADO DE PROTECCIÓN

D>20cm

EDAD ESTIMADA

13

ESTADO FITOSANITARIO

Bueno

AFECCIONES

Se Mantiene

OBSERVACIONES

-

LOCALIZACIÓN

UBICACIÓN

SECTOR S-2 "Escobares I"
Alcobendas (Madrid)

COORDENADAS (1)

X **448109.9383**Y **4486877.983**

CARACTERÍSTICAS

NOMBRE COMÚN

Arizónica

FAMILIA

Cupressaceae

ESPECIE

Cupressus arizonica

DIAMETRO DE TRONCO (2)

16 cm

GRADO DE PROTECCIÓN

NINGUNO

EDAD ESTIMADA

10

ESTADO FITOSANITARIO

Bueno

AFECCIONES

Se Mantiene

OBSERVACIONES

-

LOCALIZACIÓN

UBICACIÓN

SECTOR S-2 "Escobares I"
Alcobendas (Madrid)

COORDENADAS (1)

X **448106.7371**Y **4486879.11**

CARACTERÍSTICAS

NOMBRE COMÚN

Arizónica

FAMILIA

Cupressaceae

ESPECIE

Cupressus arizonica

DIAMETRO DE TRONCO (2)

13 cm

GRADO DE PROTECCIÓN

NINGUNO

EDAD ESTIMADA

8

ESTADO FITOSANITARIO

Bueno

AFECCIONES

Se Mantiene

OBSERVACIONES

-

LOCALIZACIÓN

UBICACIÓN

SECTOR S-2 "Escobares I"
Alcobendas (Madrid)

COORDENADAS (1)

X **448104.8246**Y **4486878.256**

CARACTERÍSTICAS

NOMBRE COMÚN

Arizónica

FAMILIA

Cupressaceae

ESPECIE

Cupressus arizonica

DIAMETRO DE TRONCO (2)

11 cm

GRADO DE PROTECCIÓN

NINGUNO

EDAD ESTIMADA

7

ESTADO FITOSANITARIO

Bueno

AFECCIONES

Se Mantiene

OBSERVACIONES

-

LOCALIZACIÓN

UBICACIÓN

SECTOR S-2 "Escobares I"
Alcobendas (Madrid)

COORDENADAS (1)

X **448105.5671**Y **4486876.39**

CARACTERÍSTICAS

NOMBRE COMÚN

Arizónica

FAMILIA

Cupressaceae

ESPECIE

Cupressus arizonica

DIAMETRO DE TRONCO (2)

10 cm

GRADO DE PROTECCIÓN

NINGUNO

EDAD ESTIMADA

6

ESTADO FITOSANITARIO

Bueno

AFECCIONES

Tala

OBSERVACIONES

-

LOCALIZACIÓN

UBICACIÓN

SECTOR S-2 "Escobares I"
Alcobendas (Madrid)

COORDENADAS (1)

X **448103.1579**Y **4486876.169**

CARACTERÍSTICAS

NOMBRE COMÚN

Arizónica

FAMILIA

Cupressaceae

ESPECIE

Cupressus arizonica

DIAMETRO DE TRONCO (2)

12 cm

GRADO DE PROTECCIÓN

NINGUNO

EDAD ESTIMADA

7

ESTADO FITOSANITARIO

Bueno

AFECCIONES

Tala

OBSERVACIONES

-

LOCALIZACIÓN

UBICACIÓN

SECTOR S-2 "Escobares I"
Alcobendas (Madrid)

COORDENADAS (1)

X **448099.867**Y **4486875.863**

CARACTERÍSTICAS

NOMBRE COMÚN

Arizónica

FAMILIA

Cupressaceae

ESPECIE

Cupressus arizonica

DIAMETRO DE TRONCO (2)

10 cm

GRADO DE PROTECCIÓN

NINGUNO

EDAD ESTIMADA

6

ESTADO FITOSANITARIO

Bueno

AFECCIONES

Tala

OBSERVACIONES

-

LOCALIZACIÓN

UBICACIÓN

SECTOR S-2 "Escobares I"
Alcobendas (Madrid)

COORDENADAS (1)

X **448098.8155**Y **4486877.001**

CARACTERÍSTICAS

NOMBRE COMÚN

Arizónica

FAMILIA

Cupressaceae

ESPECIE

Cupressus arizonica

DIAMETRO DE TRONCO (2)

19 cm

GRADO DE PROTECCIÓN

NINGUNO

EDAD ESTIMADA

12

ESTADO FITOSANITARIO

Bueno

AFECCIONES

Tala

OBSERVACIONES

-

LOCALIZACIÓN

UBICACIÓN

SECTOR S-2 "Escobares I"
Alcobendas (Madrid)

COORDENADAS (1)

X **448101.4254**Y **4486878.26**

CARACTERÍSTICAS

NOMBRE COMÚN

Arizónica

FAMILIA

Cupressaceae

ESPECIE

Cupressus arizonica

DIAMETRO DE TRONCO (2)

17 cm

GRADO DE PROTECCIÓN

NINGUNO

EDAD ESTIMADA

10

ESTADO FITOSANITARIO

Bueno

AFECCIONES

Tala

OBSERVACIONES

-

LOCALIZACIÓN

UBICACIÓN

SECTOR S-2 "Escobares I"
Alcobendas (Madrid)

COORDENADAS (1)

X **448102.9796**Y **4486879.875**

CARACTERÍSTICAS

NOMBRE COMÚN

Arizónica

FAMILIA

Cupressaceae

ESPECIE

Cupressus arizonica

DIAMETRO DE TRONCO (2)

13 cm

GRADO DE PROTECCIÓN

NINGUNO

EDAD ESTIMADA

8

ESTADO FITOSANITARIO

Bueno

AFECCIONES

Se Mantiene

OBSERVACIONES

-

LOCALIZACIÓN

UBICACIÓN

SECTOR S-2 "Escobares I"
Alcobendas (Madrid)

COORDENADAS (1)

X **448103.7151**Y **4486881.329**

CARACTERÍSTICAS

NOMBRE COMÚN

Arizónica

FAMILIA

Cupressaceae

ESPECIE

Cupressus arizonica

DIAMETRO DE TRONCO (2)

13 cm

GRADO DE PROTECCIÓN

NINGUNO

EDAD ESTIMADA

8

ESTADO FITOSANITARIO

Bueno

AFECCIONES

Se Mantiene

OBSERVACIONES

-

LOCALIZACIÓN

UBICACIÓN

SECTOR S-2 "Escobares I"
Alcobendas (Madrid)

COORDENADAS (1)

X **448100.5046**Y **4486881.426**

CARACTERÍSTICAS

NOMBRE COMÚN

Arizónica

FAMILIA

Cupressaceae

ESPECIE

Cupressus arizonica

DIAMETRO DE TRONCO (2)

15 cm

GRADO DE PROTECCIÓN

NINGUNO

EDAD ESTIMADA

9

ESTADO FITOSANITARIO

Bueno

AFECCIONES

Se Mantiene

OBSERVACIONES

-

LOCALIZACIÓN

UBICACIÓN

SECTOR S-2 "Escobares I"
Alcobendas (Madrid)

COORDENADAS (1)

X **448098.2755**Y **4486879.204**

CARACTERÍSTICAS

NOMBRE COMÚN

Arizónica

FAMILIA

Cupressaceae

ESPECIE

Cupressus arizonica

DIAMETRO DE TRONCO (2)

15 cm

GRADO DE PROTECCIÓN

NINGUNO

EDAD ESTIMADA

9

ESTADO FITOSANITARIO

Bueno

AFECCIONES

Tala

OBSERVACIONES

-

LOCALIZACIÓN

UBICACIÓN

SECTOR S-2 "Escobares I"
Alcobendas (Madrid)

COORDENADAS (1)

X **448095.392**Y **4486878.083**

CARACTERÍSTICAS

NOMBRE COMÚN

Arizónica

FAMILIA

Cupressaceae

ESPECIE

Cupressus arizonica

DIAMETRO DE TRONCO (2)

20 cm

GRADO DE PROTECCIÓN

D>20cm

EDAD ESTIMADA

12

ESTADO FITOSANITARIO

Bueno

AFECCIONES

Tala

OBSERVACIONES

-

LOCALIZACIÓN

UBICACIÓN

SECTOR S-2 "Escobares I"
Alcobendas (Madrid)

COORDENADAS (1)

X **448096.363**Y **4486880.688**

CARACTERÍSTICAS

NOMBRE COMÚN

Arizónica

FAMILIA

Cupressaceae

ESPECIE

Cupressus arizonica

DIAMETRO DE TRONCO (2)

19 cm

GRADO DE PROTECCIÓN

NINGUNO

EDAD ESTIMADA

12

ESTADO FITOSANITARIO

Bueno

AFECCIONES

Tala

OBSERVACIONES

-

LOCALIZACIÓN

UBICACIÓN

SECTOR S-2 "Escobares I"
Alcobendas (Madrid)

COORDENADAS (1)

X **448093.798**Y **4486879.743**

CARACTERÍSTICAS

NOMBRE COMÚN

Arizónica

FAMILIA

Cupressaceae

ESPECIE

Cupressus arizonica

DIAMETRO DE TRONCO (2)

10 cm

GRADO DE PROTECCIÓN

NINGUNO

EDAD ESTIMADA

6

ESTADO FITOSANITARIO

Bueno

AFECCIONES

Tala

OBSERVACIONES

-

LOCALIZACIÓN

UBICACIÓN

SECTOR S-2 "Escobares I"
Alcobendas (Madrid)

COORDENADAS (1)

X **448093.798**Y **4486879.743**

CARACTERÍSTICAS

NOMBRE COMÚN

Arizónica

FAMILIA

Cupressaceae

ESPECIE

Cupressus arizonica

DIAMETRO DE TRONCO (2)

22 cm

GRADO DE PROTECCIÓN

D>20cm

EDAD ESTIMADA

13

ESTADO FITOSANITARIO

Bueno

AFECCIONES

Se Mantiene

OBSERVACIONES

-

LOCALIZACIÓN

UBICACIÓN

SECTOR S-2 "Escobares I"
Alcobendas (Madrid)

COORDENADAS (1)

X **448097.578**Y **4486882.374**

CARACTERÍSTICAS

NOMBRE COMÚN

Arizónica

FAMILIA

Cupressaceae

ESPECIE

Cupressus arizonica

DIAMETRO DE TRONCO (2)

14 cm

GRADO DE PROTECCIÓN

NINGUNO

EDAD ESTIMADA

9

ESTADO FITOSANITARIO

Bueno

AFECCIONES

Se Mantiene

OBSERVACIONES

-

LOCALIZACIÓN

UBICACIÓN

SECTOR S-2 "Escobares I"
Alcobendas (Madrid)

COORDENADAS (1)

X **448099.3555**Y **4486883.431**

CARACTERÍSTICAS

NOMBRE COMÚN

Arizónica

FAMILIA

Cupressaceae

ESPECIE

Cupressus arizonica

DIAMETRO DE TRONCO (2)

13 cm

GRADO DE PROTECCIÓN

NINGUNO

EDAD ESTIMADA

8

ESTADO FITOSANITARIO

Bueno

AFECCIONES

Se Mantiene

OBSERVACIONES

-

LOCALIZACIÓN

UBICACIÓN

SECTOR S-2 "Escobares I"
Alcobendas (Madrid)

COORDENADAS (1)

X **448097.398**Y **4486884.667**

CARACTERÍSTICAS

NOMBRE COMÚN

Arizónica

FAMILIA

Cupressaceae

ESPECIE

Cupressus arizonica

DIAMETRO DE TRONCO (2)

15 cm

GRADO DE PROTECCIÓN

NINGUNO

EDAD ESTIMADA

9

ESTADO FITOSANITARIO

Bueno

AFECCIONES

Se Mantiene

OBSERVACIONES

-

LOCALIZACIÓN

UBICACIÓN

SECTOR S-2 "Escobares I"
Alcobendas (Madrid)

COORDENADAS (1)

X **448094.743**Y **4486882.127**

CARACTERÍSTICAS

NOMBRE COMÚN

Arizónica

FAMILIA

Cupressaceae

ESPECIE

Cupressus arizonica

DIAMETRO DE TRONCO (2)

20 cm

GRADO DE PROTECCIÓN

NINGUNO

EDAD ESTIMADA

12

ESTADO FITOSANITARIO

Bueno

AFECCIONES

Se Mantiene

OBSERVACIONES

-

LOCALIZACIÓN

UBICACIÓN

SECTOR S-2 "Escobares I"
Alcobendas (Madrid)

COORDENADAS (1)

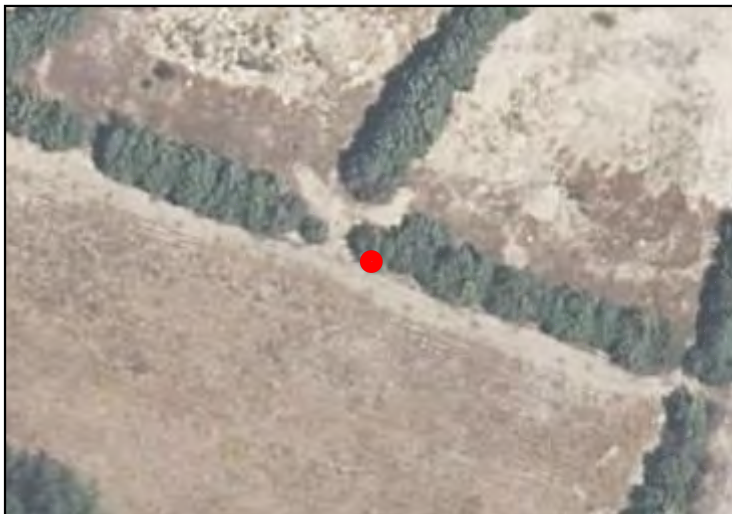
X **448091.387**Y **4486880.398**

CARACTERÍSTICAS

NOMBRE COMÚN

Arizónica

FAMILIA

Cupressaceae

ESPECIE

Cupressus arizonica

DIAMETRO DE TRONCO (2)

16 cm

GRADO DE PROTECCIÓN

NINGUNO

EDAD ESTIMADA

10

ESTADO FITOSANITARIO

Bueno

AFECCIONES

Tala

OBSERVACIONES

-

LOCALIZACIÓN

UBICACIÓN

SECTOR S-2 "Escobares I"
Alcobendas (Madrid)

COORDENADAS (1)

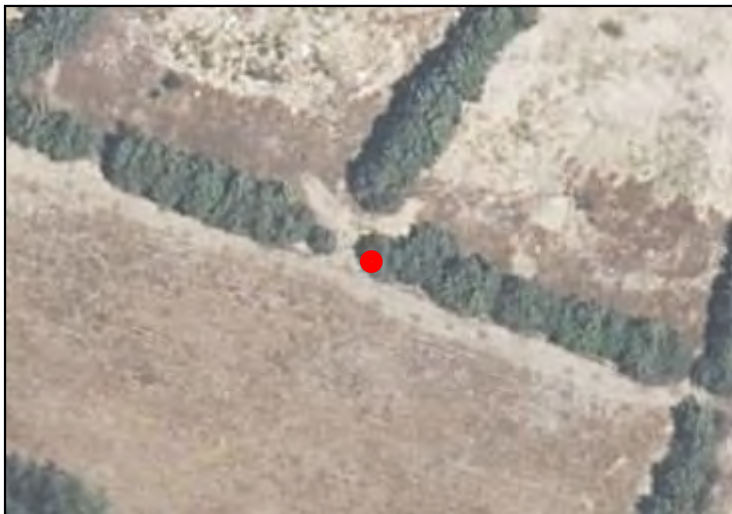
X **448090.3295**Y **4486881.725**

CARACTERÍSTICAS

NOMBRE COMÚN

Arizónica

FAMILIA

Cupressaceae

ESPECIE

Cupressus arizonica

DIAMETRO DE TRONCO (2)

15 cm

GRADO DE PROTECCIÓN

NINGUNO

EDAD ESTIMADA

9

ESTADO FITOSANITARIO

Bueno

AFECCIONES

Tala

OBSERVACIONES

-

LOCALIZACIÓN

UBICACIÓN

SECTOR S-2 "Escobares I"
Alcobendas (Madrid)

COORDENADAS (1)

X **448091.5266**Y **4486883.679**

CARACTERÍSTICAS

NOMBRE COMÚN

Arizónica

FAMILIA

Cupressaceae

ESPECIE

Cupressus arizonica

DIAMETRO DE TRONCO (2)

20 cm

GRADO DE PROTECCIÓN

D>20cm

EDAD ESTIMADA

12

ESTADO FITOSANITARIO

Bueno

AFECCIONES

Se Mantiene

OBSERVACIONES

-

LOCALIZACIÓN

UBICACIÓN

SECTOR S-2 "Escobares I"
Alcobendas (Madrid)

COORDENADAS (1)

X **448083.3941**Y **4486884.097**

CARACTERÍSTICAS

NOMBRE COMÚN

Arizónica

FAMILIA

Cupressaceae

ESPECIE

Cupressus arizonica

DIAMETRO DE TRONCO (2)

12 cm

GRADO DE PROTECCIÓN

NINGUNO

EDAD ESTIMADA

7

ESTADO FITOSANITARIO

Bueno

AFECCIONES

Tala

OBSERVACIONES

-

LOCALIZACIÓN

UBICACIÓN

SECTOR S-2 "Escobares I"
Alcobendas (Madrid)

COORDENADAS (1)

X **448083.7336**Y **4486886.9**

CARACTERÍSTICAS

NOMBRE COMÚN

Arizónica

FAMILIA

Cupressaceae

ESPECIE

Cupressus arizonica

DIAMETRO DE TRONCO (2)

13 cm

GRADO DE PROTECCIÓN

NINGUNO

EDAD ESTIMADA

8

ESTADO FITOSANITARIO

Bueno

AFECCIONES

Tala

OBSERVACIONES

-

LOCALIZACIÓN

UBICACIÓN

SECTOR S-2 "Escobares I"
Alcobendas (Madrid)

COORDENADAS (1)

X **448084.826**Y **4486885.696**

CARACTERÍSTICAS

NOMBRE COMÚN

Arizónica

FAMILIA

Cupressaceae

ESPECIE

Cupressus arizonica

DIAMETRO DE TRONCO (2)

11 cm

GRADO DE PROTECCIÓN

NINGUNO

EDAD ESTIMADA

6

ESTADO FITOSANITARIO

Bueno

AFECCIONES

Tala

OBSERVACIONES

-

LOCALIZACIÓN

UBICACIÓN

SECTOR S-2 "Escobares I"
Alcobendas (Madrid)

COORDENADAS (1)

X **448081.8884**Y **4486888.257**

CARACTERÍSTICAS

NOMBRE COMÚN

Arizónica

FAMILIA

Cupressaceae

ESPECIE

Cupressus arizonica

DIAMETRO DE TRONCO (2)

22 cm

GRADO DE PROTECCIÓN

D>20cm

EDAD ESTIMADA

13

ESTADO FITOSANITARIO

Bueno

AFECCIONES

Tala

OBSERVACIONES

-

LOCALIZACIÓN

UBICACIÓN

SECTOR S-2 "Escobares I"
Alcobendas (Madrid)

COORDENADAS (1)

X **448080.3532**Y **4486885.292**

CARACTERÍSTICAS

NOMBRE COMÚN

Arizónica

FAMILIA

Cupressaceae

ESPECIE

Cupressus arizonica

DIAMETRO DE TRONCO (2)

21 cm

GRADO DE PROTECCIÓN

D>20cm

EDAD ESTIMADA

12

ESTADO FITOSANITARIO

Bueno

AFECCIONES

Tala

OBSERVACIONES

-

LOCALIZACIÓN

UBICACIÓN

SECTOR S-2 "Escobares I"
Alcobendas (Madrid)

COORDENADAS (1)

X **448077.1056**Y **4486885.321**

CARACTERÍSTICAS

NOMBRE COMÚN

Arizónica

FAMILIA

Cupressaceae

ESPECIE

Cupressus arizonica

DIAMETRO DE TRONCO (2)

17 cm

GRADO DE PROTECCIÓN

NINGUNO

EDAD ESTIMADA

10

ESTADO FITOSANITARIO

Bueno

AFECCIONES

Tala

OBSERVACIONES

-

(1) Coordenadas obtenidas mediante GPS
(2) Medido al nivel del suelo, tal como establece el artículo 1 de la Ley de Protección y Fomento del arbolado urbano en la Comunidad de Madrid

LOCALIZACIÓN

UBICACIÓN

SECTOR S-2 "Escobares I"
Alcobendas (Madrid)

COORDENADAS (1)

X **448077.578**Y **4486887.165**

CARACTERÍSTICAS

NOMBRE COMÚN

Arizónica

FAMILIA

Cupressaceae

ESPECIE

Cupressus arizonica

DIAMETRO DE TRONCO (2)

24 cm

GRADO DE PROTECCIÓN

D>20cm

EDAD ESTIMADA

15

ESTADO FITOSANITARIO

Bueno

AFECCIONES

Tala

OBSERVACIONES

-

LOCALIZACIÓN

UBICACIÓN

SECTOR S-2 "Escobares I"
Alcobendas (Madrid)

COORDENADAS (1)

X **448079.2165**Y **4486888.832**

CARACTERÍSTICAS

NOMBRE COMÚN

Arizónica

FAMILIA

Cupressaceae

ESPECIE

Cupressus arizonica

DIAMETRO DE TRONCO (2)

21 cm

GRADO DE PROTECCIÓN

D>20cm

EDAD ESTIMADA

13

ESTADO FITOSANITARIO

Bueno

AFECCIONES

Tala

OBSERVACIONES

-

LOCALIZACIÓN

UBICACIÓN

SECTOR S-2 "Escobares I"
Alcobendas (Madrid)

COORDENADAS (1)

X **448076.5742**Y **4486888.566**

CARACTERÍSTICAS

NOMBRE COMÚN

Arizónica

FAMILIA

Cupressaceae

ESPECIE

Cupressus arizonica

DIAMETRO DE TRONCO (2)

15 cm

GRADO DE PROTECCIÓN

NINGUNO

EDAD ESTIMADA

9

ESTADO FITOSANITARIO

Bueno

AFECCIONES

Tala

OBSERVACIONES

-

LOCALIZACIÓN

UBICACIÓN

SECTOR S-2 "Escobares I"
Alcobendas (Madrid)

COORDENADAS (1)

X **448074.1681**Y **4486886.368**

CARACTERÍSTICAS

NOMBRE COMÚN

Arizónica

FAMILIA

Cupressaceae

ESPECIE

Cupressus arizonica

DIAMETRO DE TRONCO (2)

12 cm

GRADO DE PROTECCIÓN

NINGUNO

EDAD ESTIMADA

7

ESTADO FITOSANITARIO

Bueno

AFECCIONES

Tala

OBSERVACIONES

-

LOCALIZACIÓN

UBICACIÓN

SECTOR S-2 "Escobares I"
Alcobendas (Madrid)

COORDENADAS (1)

X **448073.527**Y **4486887.977**

CARACTERÍSTICAS

NOMBRE COMÚN

Arizónica

FAMILIA

Cupressaceae

ESPECIE

Cupressus arizonica

DIAMETRO DE TRONCO (2)

13 cm

GRADO DE PROTECCIÓN

NINGUNO

EDAD ESTIMADA

8

ESTADO FITOSANITARIO

Bueno

AFECCIONES

Tala

OBSERVACIONES

-

LOCALIZACIÓN

UBICACIÓN

SECTOR S-2 "Escobares I"
Alcobendas (Madrid)

COORDENADAS (1)

X **448071.3246**Y **4486886.561**

CARACTERÍSTICAS

NOMBRE COMÚN

Arizónica

FAMILIA

Cupressaceae

ESPECIE

Cupressus arizonica

DIAMETRO DE TRONCO (2)

16 cm

GRADO DE PROTECCIÓN

NINGUNO

EDAD ESTIMADA

10

ESTADO FITOSANITARIO

Bueno

AFECCIONES

Tala

OBSERVACIONES

-

LOCALIZACIÓN

UBICACIÓN

SECTOR S-2 "Escobares I"
Alcobendas (Madrid)

COORDENADAS (1)

X **448073.5038**Y **4486889.687**

CARACTERÍSTICAS

NOMBRE COMÚN

Arizónica

FAMILIA

Cupressaceae

ESPECIE

Cupressus arizonica

DIAMETRO DE TRONCO (2)

17 cm

GRADO DE PROTECCIÓN

NINGUNO

EDAD ESTIMADA

10

ESTADO FITOSANITARIO

Bueno

AFECCIONES

Tala

OBSERVACIONES

-

LOCALIZACIÓN

UBICACIÓN

SECTOR S-2 "Escobares I"
Alcobendas (Madrid)

COORDENADAS (1)

X **448069.689**Y **4486887.904**

CARACTERÍSTICAS

NOMBRE COMÚN

Arizónica

FAMILIA

Cupressaceae

ESPECIE

Cupressus arizonica

DIAMETRO DE TRONCO (2)

19 cm

GRADO DE PROTECCIÓN

NINGUNO

EDAD ESTIMADA

11

ESTADO FITOSANITARIO

Bueno

AFECCIONES

Tala

OBSERVACIONES

-

LOCALIZACIÓN

UBICACIÓN

**SECTOR S-2 "Escobares I"
Alcobendas (Madrid)**

COORDENADAS (1)

X **448071.1947**

Y **4486890.072**

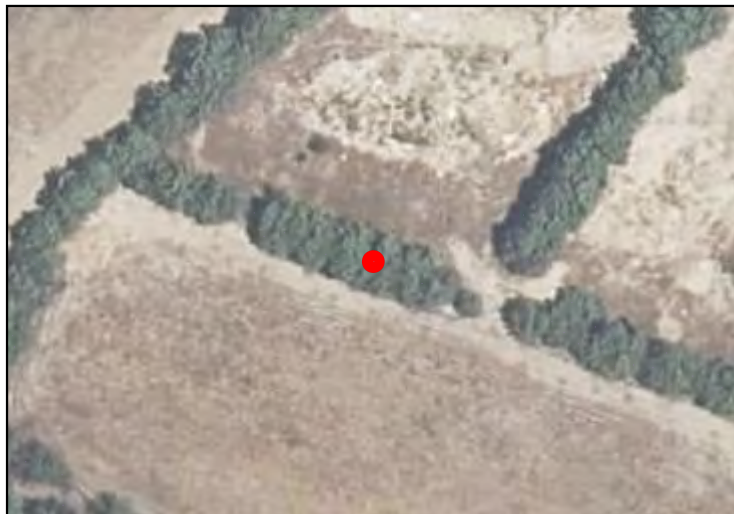

CARACTERÍSTICAS

NOMBRE COMÚN

Arizónica

FAMILIA

Cupressaceae

ESPECIE

Cupressus arizonica

DIAMETRO DE TRONCO (2)

22 cm

GRADO DE PROTECCIÓN

D>20cm

EDAD ESTIMADA

13

ESTADO FITOSANITARIO

Bueno



AFECCIONES

Tala

OBSERVACIONES

-

LOCALIZACIÓN

UBICACIÓN

SECTOR S-2 "Escobares I"
Alcobendas (Madrid)

COORDENADAS (1)

X **448067.5043**Y **4486888.553**

CARACTERÍSTICAS

NOMBRE COMÚN

Arizónica

FAMILIA

Cupressaceae

ESPECIE

Cupressus arizonica

DIAMETRO DE TRONCO (2)

22 cm

GRADO DE PROTECCIÓN

D>20cm

EDAD ESTIMADA

13

ESTADO FITOSANITARIO

Bueno

AFECCIONES

Tala

OBSERVACIONES

-

(1) Coordenadas obtenidas mediante GPS
(2) Medido al nivel del suelo, tal como establece el artículo 1 de la Ley de Protección y Fomento del arbolado urbano en la Comunidad de Madrid

LOCALIZACIÓN

UBICACIÓN

SECTOR S-2 "Escobares I"
Alcobendas (Madrid)

COORDENADAS (1)

X **448068.3604**Y **4486890.175**

CARACTERÍSTICAS

NOMBRE COMÚN

Arizónica

FAMILIA

Cupressaceae

ESPECIE

Cupressus arizonica

DIAMETRO DE TRONCO (2)

23 cm

GRADO DE PROTECCIÓN

D>20cm

EDAD ESTIMADA

14

ESTADO FITOSANITARIO

Bueno

AFECCIONES

Tala

OBSERVACIONES

-

LOCALIZACIÓN

UBICACIÓN

SECTOR S-2 "Escobares I"
Alcobendas (Madrid)

COORDENADAS (1)

X **448066.2766**Y **4486890.048**

CARACTERÍSTICAS

NOMBRE COMÚN

Arizónica

FAMILIA

Cupressaceae

ESPECIE

Cupressus arizonica

DIAMETRO DE TRONCO (2)

12 cm

GRADO DE PROTECCIÓN

NINGUNO

EDAD ESTIMADA

7

ESTADO FITOSANITARIO

Bueno

AFECCIONES

Tala

OBSERVACIONES

-

LOCALIZACIÓN

UBICACIÓN

SECTOR S-2 "Escobares I"
Alcobendas (Madrid)

COORDENADAS (1)

X **448064.6295**Y **4486888.744**

CARACTERÍSTICAS

NOMBRE COMÚN

Arizónica

FAMILIA

Cupressaceae

ESPECIE

Cupressus arizonica

DIAMETRO DE TRONCO (2)

12 cm

GRADO DE PROTECCIÓN

NINGUNO

EDAD ESTIMADA

7

ESTADO FITOSANITARIO

Bueno

AFECCIONES

Tala

OBSERVACIONES

-

LOCALIZACIÓN

UBICACIÓN

SECTOR S-2 "Escobares I"
Alcobendas (Madrid)

COORDENADAS (1)

X **448062.8667**Y **4486889.797**

CARACTERÍSTICAS

NOMBRE COMÚN

Arizónica

FAMILIA

Cupressaceae

ESPECIE

Cupressus arizonica

DIAMETRO DE TRONCO (2)

18 cm

GRADO DE PROTECCIÓN

NINGUNO

EDAD ESTIMADA

11

ESTADO FITOSANITARIO

Bueno

AFECCIONES

Tala

OBSERVACIONES

-

(1) Coordenadas obtenidas mediante GPS
(2) Medido al nivel del suelo, tal como establece el artículo 1 de la Ley de Protección y Fomento del arbolado urbano en la Comunidad de Madrid

LOCALIZACIÓN

UBICACIÓN

SECTOR S-2 "Escobares I"
Alcobendas (Madrid)

COORDENADAS (1)

X **448064.844**Y **4486891.03**

CARACTERÍSTICAS

NOMBRE COMÚN

Arizónica

FAMILIA

Cupressaceae

ESPECIE

Cupressus arizonica

DIAMETRO DE TRONCO (2)

19 cm

GRADO DE PROTECCIÓN

NINGUNO

EDAD ESTIMADA

11

ESTADO FITOSANITARIO

Bueno

AFECCIONES

Tala

OBSERVACIONES

-

LOCALIZACIÓN

UBICACIÓN

SECTOR S-2 "Escobares I"
Alcobendas (Madrid)

COORDENADAS (1)

X **448066.5276**Y **4486891.995**

CARACTERÍSTICAS

NOMBRE COMÚN

Arizónica

FAMILIA

Cupressaceae

ESPECIE

Cupressus arizonica

DIAMETRO DE TRONCO (2)

20 cm

GRADO DE PROTECCIÓN

D>20cm

EDAD ESTIMADA

12

ESTADO FITOSANITARIO

Bueno

AFECCIONES

Tala

OBSERVACIONES

-

LOCALIZACIÓN

UBICACIÓN

SECTOR S-2 "Escobares I"
Alcobendas (Madrid)

COORDENADAS (1)

X **448063.9**Y **4486892.57**

CARACTERÍSTICAS

NOMBRE COMÚN

Arizónica

FAMILIA

Cupressaceae

ESPECIE

Cupressus arizonica

DIAMETRO DE TRONCO (2)

20 cm

GRADO DE PROTECCIÓN

D>20cm

EDAD ESTIMADA

12

ESTADO FITOSANITARIO

Bueno

AFECCIONES

Tala

OBSERVACIONES

-

LOCALIZACIÓN

UBICACIÓN

SECTOR S-2 "Escobares I"
Alcobendas (Madrid)

COORDENADAS (1)

X **448061.8186**Y **4486891.523**

CARACTERÍSTICAS

NOMBRE COMÚN

Arizónica

FAMILIA

Cupressaceae

ESPECIE

Cupressus arizonica

DIAMETRO DE TRONCO (2)

21 cm

GRADO DE PROTECCIÓN

D>20cm

EDAD ESTIMADA

13

ESTADO FITOSANITARIO

Bueno

AFECCIONES

Tala

OBSERVACIONES

-

LOCALIZACIÓN

UBICACIÓN

SECTOR S-2 "Escobares I"
Alcobendas (Madrid)

COORDENADAS (1)

X **448060.2391**Y **4486891.419**

CARACTERÍSTICAS

NOMBRE COMÚN

Arizónica

FAMILIA

Cupressaceae

ESPECIE

Cupressus arizonica

DIAMETRO DE TRONCO (2)

19 cm

GRADO DE PROTECCIÓN

NINGUNO

EDAD ESTIMADA

12

ESTADO FITOSANITARIO

Bueno

AFECCIONES

Tala

OBSERVACIONES

-

(1) Coordenadas obtenidas mediante GPS
(2) Medido al nivel del suelo, tal como establece el artículo 1 de la Ley de Protección y Fomento del arbolado urbano en la Comunidad de Madrid