

FICHAS DE INVENTARIO DE ARBOLADO

SUS PP-4 Los Olivos, Getafe (Madrid)

Nº elemento

153

LOCALIZACIÓN

UBICACIÓN

SUS PP - 4
Los Olivos, Getafe(Madrid)

COORDENADAS (1)

X 442789.207

Y 4463313.554



CARACTERÍSTICAS

NOMBRE COMÚN

Olivo

FAMILIA

Oleaceae

ESPECIE

Olea europaea

DIAMETRO DE TRONCO (2)

23

GRADO DE PROTECCIÓN

D>20cm

EDAD ESTIMADA

+75

ESTADO FITOSANITARIO

Bueno

MANTENIMIENTO

SI

OPCIONES DE MANTENIMIENTO:

- a) Se mantendrá el ejemplar dentro de la ordenación aprobada.
- b) Se procederá al transplante del ejemplar afectado.

NO mantenimiento: se procederá al talado del ejemplar y, si procede, a la plantación del número de ejemplares exigidos por la normativa vigente.

OBSERVACIONES



(1) Coordenadas obtenidas mediante GPS

(2) Medido al nivel del suelo, tal como establece el artículo 1 de la Ley de Protección y Fomento del arbolado urbano en la Comunidad de Madrid

FECHA. TOMA DE DATOS
16-02-2022

FICHAS DE INVENTARIO DE ARBOLADO

SUS PP-4 Los Olivos, Getafe (Madrid)

Nº elemento

154

LOCALIZACIÓN

UBICACIÓN

SUS PP - 4
Los Olivos, Getafe(Madrid)

COORDENADAS (1)

X 442788.101

Y 4463319.817

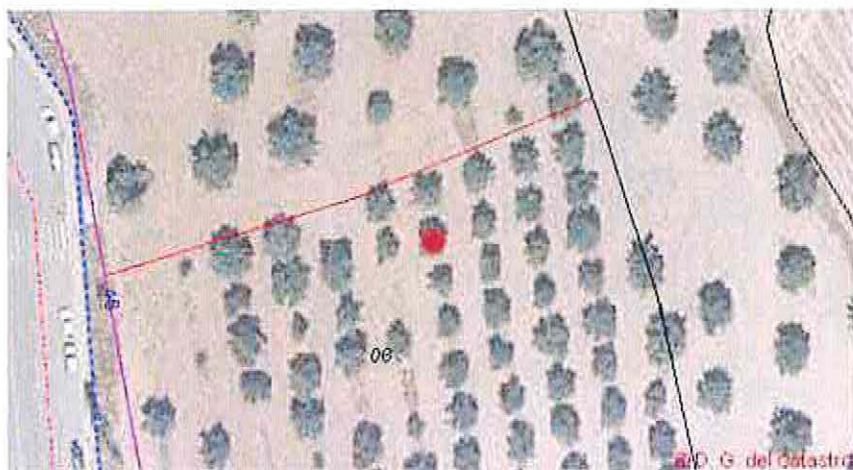

CARACTERÍSTICAS

NOMBRE COMÚN

Olivo

FAMILIA

Oleaceae

ESPECIE

Olea europaea

DIAMETRO DE TRONCO (2)

47

GRADO DE PROTECCIÓN

D>20cm

EDAD ESTIMADA

+75

ESTADO FITOSANITARIO

Bueno

MANTENIMIENTO

SI

OPCIONES DE MANTENIMIENTO:

- a) Se mantendrá el ejemplar dentro de la ordenación aprobada.
- b) Se procederá al trasplante del ejemplar afectado.

NO mantenimiento: se procederá al talado del ejemplar y, si procede, a la plantación del número de ejemplares exigidos por la normativa vigente.

OBSERVACIONES



(1) Coordenadas obtenidas mediante GPS

(2) Medido al nivel del suelo, tal como establece el artículo 1 de la Ley de Protección y Fomento del arbolado urbano en la Comunidad de Madrid

FICHAS DE INVENTARIO DE ARBOLADO

SUS PP-4 Los Olivos, Getafe (Madrid)

Nº elemento

155

LOCALIZACIÓN

UBICACIÓN

SUS PP - 4
Los Olivos, Getafe(Madrid)

COORDENADAS (1)

X 442787.364

Y 4463326.743



CARACTERÍSTICAS

NOMBRE COMÚN

Olivo

FAMILIA

Oleaceae

ESPECIE

Olea europaea

DIAMETRO DE TRONCO (2)

30

GRADO DE PROTECCIÓN

D>20cm

EDAD ESTIMADA

+75

ESTADO FITOSANITARIO

Bueno

MANTENIMIENTO

SI

OPCIONES DE MANTENIMIENTO:

a) Se mantendrá el ejemplar dentro de la ordenación aprobada.

b) Se procederá al trasplante del ejemplar afectado.

NO mantenimiento: se procederá al talado del ejemplar y, si procede, a la plantación del número de ejemplares exigidos por la normativa vigente.

OBSERVACIONES



(1) Coordenadas obtenidas mediante GPS

(2) Medido al nivel del suelo, tal como establece el artículo 1 de la Ley de Protección y Fomento del arbolado urbano en la Comunidad de Madrid

FICHAS DE INVENTARIO DE ARBOLADO

SUS PP-4 Los Olivos, Getafe (Madrid)

Nº elemento

156

LOCALIZACION

UBICACIÓN

- 8 MAR 2023

SUS PP - 4
Los Olivos, Getafe(Madrid)

LA JERARQUÍA DE PLANES DE
LA JUNTA DE COMUNIDADES DE
MADRID
Consejería de Medio Ambiente

COORDENADAS (1)

X 442779.846

Y 4463325.049

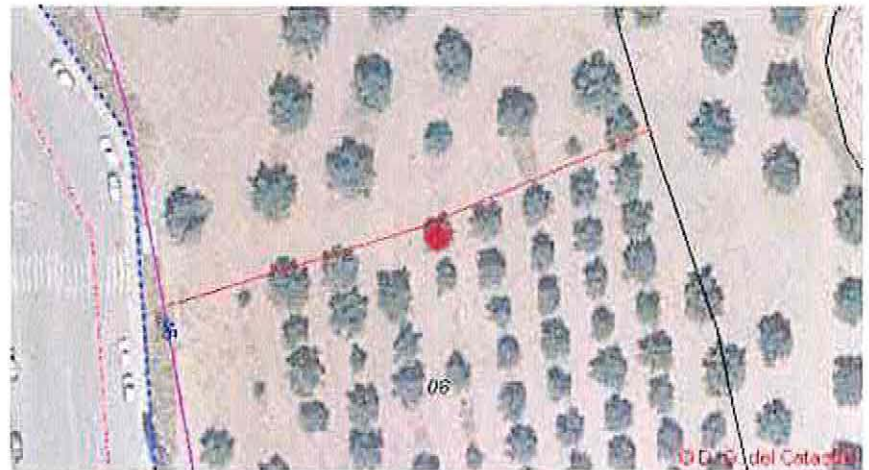

CARACTERÍSTICAS

NOMBRE COMÚN

Olivo

FAMILIA

Oleaceae

ESPECIE

Olea europaea

DIAMETRO DE TRONCO (2)

29

GRADO DE PROTECCIÓN

D>20cm

EDAD ESTIMADA

+75

ESTADO FITOSANITARIO

Bueno

MANTENIMIENTO

SI

OPCIONES DE MANTENIMIENTO:

- a) Se mantendrá el ejemplar dentro de la ordenación aprobada.
- b) Se procederá al trasplante del ejemplar afectado.

NO mantenimiento: se procederá al talado del ejemplar y, si procede, a la plantación del número de ejemplares exigidos por la normativa vigente.

OBSERVACIONES

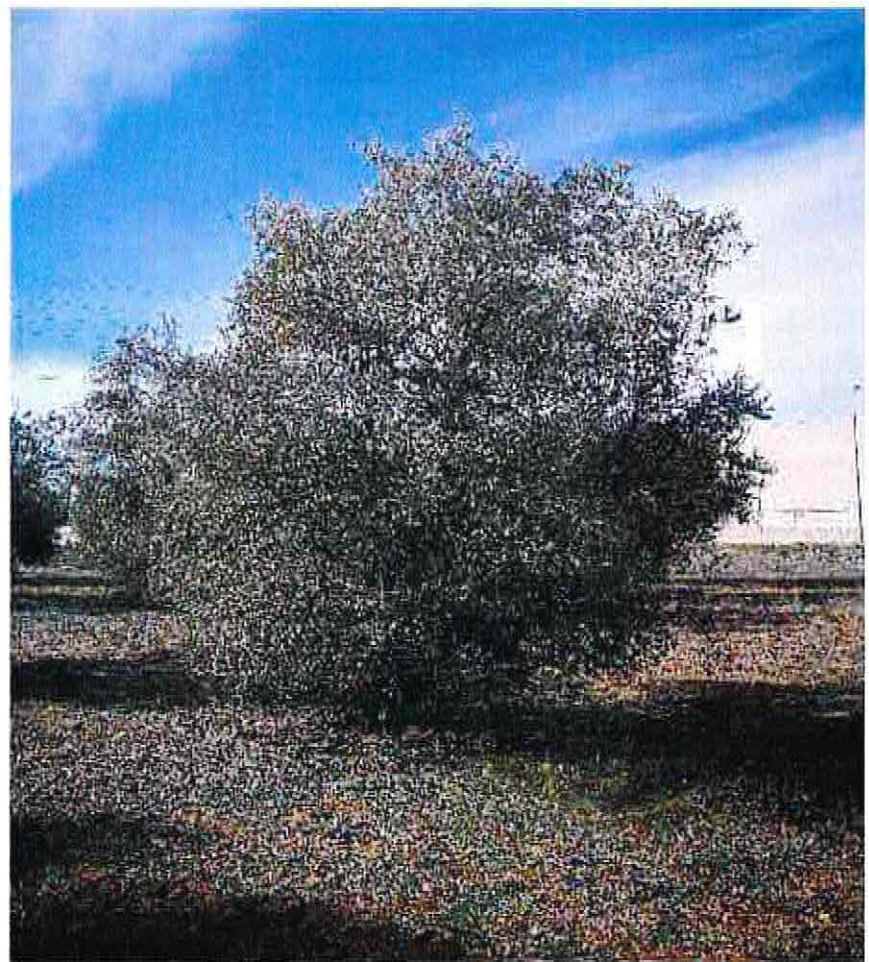

(1) Coordenadas obtenidas mediante GPS

(2) Medido al nivel del suelo, tal como establece el artículo 1 de la Ley de Protección y Fomento del arbolado urbano en la Comunidad de Madrid

FICHAS DE INVENTARIO DE ARBOLADO

SUS PP-4 Los Olivos, Getafe (Madrid)

Nº elemento

157

LOCALIZACIÓN

UBICACIÓN

SUS PP - 4
Los Olivos, Getafe(Madrid)

COORDENADAS (1)

X 442781.32

Y 4463318.049



CARACTERÍSTICAS

NOMBRE COMÚN

Olivo

FAMILIA

Oleaceae

ESPECIE

Olea europaea

DIAMETRO DE TRONCO (2)

29

GRADO DE PROTECCIÓN

D>20cm

EDAD ESTIMADA

+75

ESTADO FITOSANITARIO

Bueno

MANTENIMIENTO

SI

OPCIONES DE MANTENIMIENTO:

- a) Se mantendrá el ejemplar dentro de la ordenación aprobada.
- b) Se procederá al trasplante del ejemplar afectado.

NO mantenimiento: se procederá al talado del ejemplar y, si procede, a la plantación del número de ejemplares exigidos por la normativa vigente.

OBSERVACIONES



(1) Coordenadas obtenidas mediante GPS

(2) Medido al nivel del suelo, tal como establece el artículo 1 de la Ley de Protección y Fomento del arbolado urbano en la Comunidad de Madrid

FICHAS DE INVENTARIO DE ARBOLADO

SUS PP-4 Los Olivos, Getafe (Madrid)

Nº elemento

158

LOCALIZACION

UBICACIÓN

SUS PP - 4
Los Olivos, Getafe(Madrid)

COORDENADAS (1)

X 442783.211

Y 4463304.764



CARACTERÍSTICAS

NOMBRE COMÚN

Olivo

FAMILIA

Oleaceae

ESPECIE

Olea europaea

DIAMETRO DE TRONCO (2)

25

GRADO DE PROTECCIÓN

D>20cm

EDAD ESTIMADA

+75

ESTADO FITOSANITARIO

Bueno

MANTENIMIENTO

SI

OPCIONES DE MANTENIMIENTO:

- a) Se mantendrá el ejemplar dentro de la ordenación aprobada.
- b) Se procederá al trasplante del ejemplar afectado.

NO mantenimiento: se procederá al talado del ejemplar y, si procede, a la plantación del número de ejemplares exigidos por la normativa vigente.

OBSERVACIONES



(1) Coordenadas obtenidas mediante GPS

(2) Medido al nivel del suelo, tal como establece el artículo 1 de la Ley de Protección y Fomento del arbolado urbano en la Comunidad de Madrid

FICHAS DE INVENTARIO DE ARBOLADO

SUS PP-4 Los Olivos, Getafe (Madrid)

Nº elemento

159

LOCALIZACIÓN

UBICACIÓN

SUS PP - 4
Los Olivos, Getafe(Madrid)

COORDENADAS (1)

X 442784.464

Y 4463297.396



CARACTERÍSTICAS

NOMBRE COMÚN

Olivo

FAMILIA

Oleaceae

ESPECIE

Olea europaea

DIAMETRO DE TRONCO (2)

9

GRADO DE PROTECCIÓN

NINGUNO

EDAD ESTIMADA

5

ESTADO FITOSANITARIO

Bueno

MANTENIMIENTO

NO

OPCIONES DE MANTENIMIENTO:

- a) Se mantendrá el ejemplar dentro de la ordenación aprobada.
- b) Se procederá al trasplante del ejemplar afectado.

NO mantenimiento: se procederá al talado del ejemplar y, si procede, a la plantación del número de ejemplares exigidos por la normativa vigente.

OBSERVACIONES



(1) Coordenadas obtenidas mediante GPS

(2) Medido al nivel del suelo, tal como establece el artículo 1 de la Ley de Protección y Fomento del arbolado urbano en la Comunidad de Madrid

FICHAS DE INVENTARIO DE ARBOLADO

SUS PP-4 Los Olivos, Getafe (Madrid)

Nº elemento

160

LOCALIZACIÓN

UBICACIÓN

SUS PP - 4
Los Olivos, Getafe(Madrid)

COORDENADAS (1)

X 442785.525

Y 4463291.429

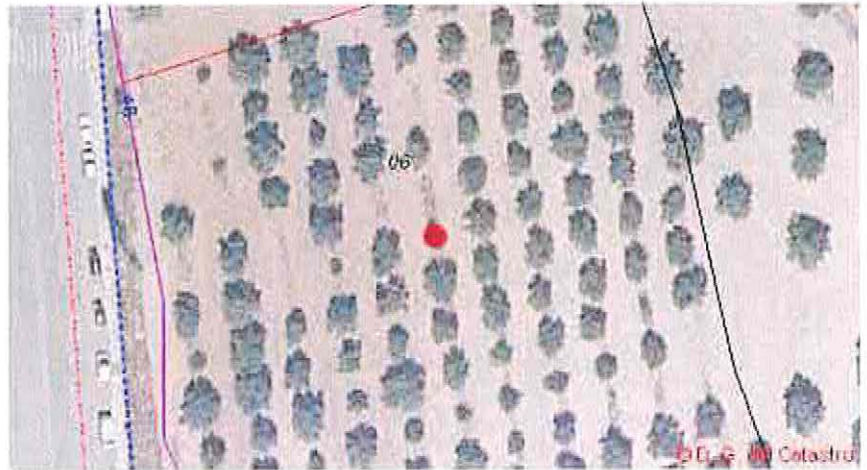

CARACTERÍSTICAS

NOMBRE COMÚN

Olivo

FAMILIA

Oleaceae

ESPECIE

Olea europaea

DIAMETRO DE TRONCO (2)

2x(20,25)

GRADO DE PROTECCIÓN

D>20cm

EDAD ESTIMADA

+75

ESTADO FITOSANITARIO

Bueno

MANTENIMIENTO

SI

OPCIONES DE MANTENIMIENTO:

- a) Se mantendrá el ejemplar dentro de la ordenación aprobada.
- b) Se procederá al trasplante del ejemplar afectado.

NO mantenimiento: se procederá al talado del ejemplar y, si procede, a la plantación del número de ejemplares exigidos por la normativa vigente.

OBSERVACIONES

Varios Pies: 2x(20,25)



(1) Coordenadas obtenidas mediante GPS

(2) Medido al nivel del suelo, tal como establece el artículo 1 de la Ley de Protección y Fomento del arbolado urbano en la Comunidad de Madrid

FICHAS DE INVENTARIO DE ARBOLADO

SUS PP-4 Los Olivos, Getafe (Madrid)

Nº elemento

161

LOCALIZACIÓN

UBICACIÓN

SUS PP - 4
Los Olivos, Getafe(Madrid)

COORDENADAS (1)

X 442786.604

Y 4463283.58



CARACTERÍSTICAS

NOMBRE COMÚN

Olivo

FAMILIA

Oleaceae

ESPECIE

Olea europaea

DIAMETRO DE TRONCO (2)

2x(17,14)

GRADO DE PROTECCIÓN

NINGUNO

EDAD ESTIMADA

10

ESTADO FITOSANITARIO

Bueno

MANTENIMIENTO

SI

OPCIONES DE MANTENIMIENTO:

- a) Se mantendrá el ejemplar dentro de la ordenación aprobada.
- b) Se procederá al trasplante del ejemplar afectado.

NO mantenimiento: se procederá al talado del ejemplar y, si procede, a la plantación del número de ejemplares exigidos por la normativa vigente.

OBSERVACIONES

Varios Pies: 2x(17,14)



(1) Coordenadas obtenidas mediante GPS

(2) Medido al nivel del suelo, tal como establece el artículo 1 de la Ley de Protección y Fomento del arbolado urbano en la Comunidad de Madrid

FICHAS DE INVENTARIO DE ARBOLADO

SUS PP-4 Los Olivos, Getafe (Madrid)

Nº elemento

162

LOCALIZACIÓN

UBICACIÓN

SUS PP - 4
Los Olivos, Getafe(Madrid)

COORDENADAS (1)

X 442787.267

Y 4463277.169



CARACTERÍSTICAS

NOMBRE COMÚN

Olivo

FAMILIA

Oleaceae

ESPECIE

Olea europaea

DIAMETRO DE TRONCO (2)

2x(26,23)

GRADO DE PROTECCIÓN

NINGUNO

EDAD ESTIMADA

9

ESTADO FITOSANITARIO

Bueno

MANTENIMIENTO

SI

OPCIONES DE MANTENIMIENTO:

- a) Se mantendrá el ejemplar dentro de la ordenación aprobada.
- b) Se procederá al trasplante del ejemplar afectado.

NO mantenimiento: se procederá al talado del ejemplar y, si procede, a la plantación del número de ejemplares exigidos por la normativa vigente.

OBSERVACIONES

Varios Pies: 2x(26,23)

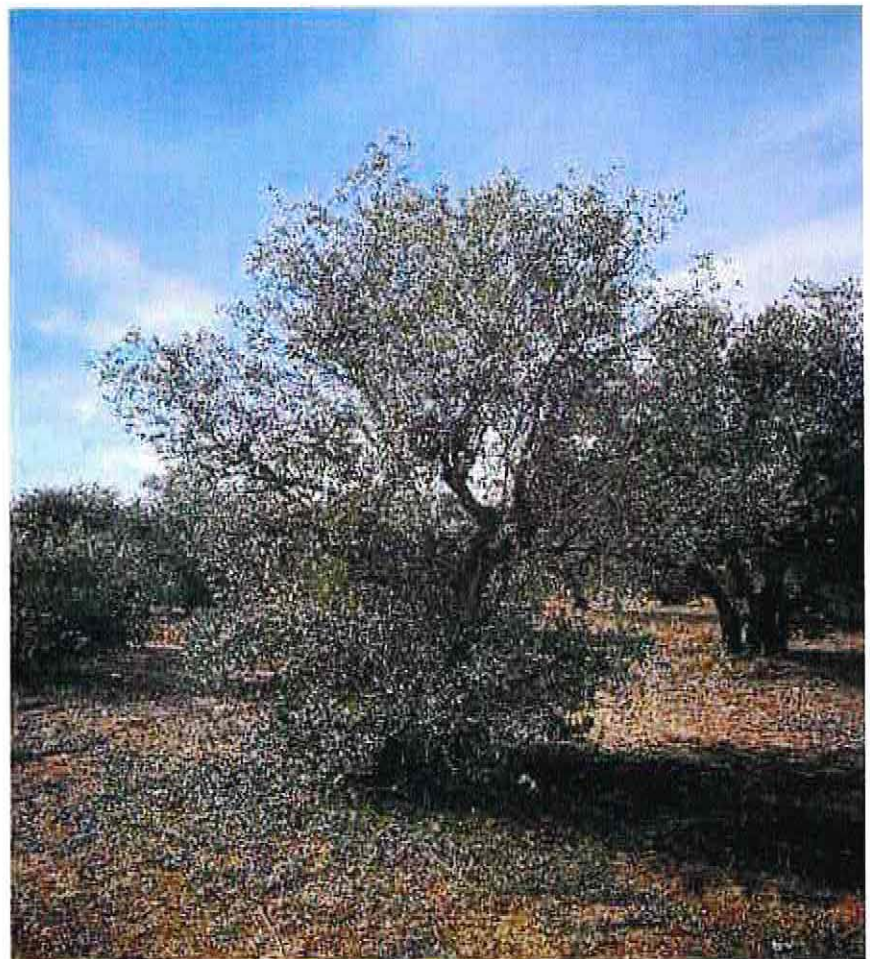

(1) Coordenadas obtenidas mediante GPS

(2) Medido al nivel del suelo, tal como establece el artículo 1 de la Ley de Protección y Fomento del arbolado urbano en la Comunidad de Madrid

FICHAS DE INVENTARIO DE ARBOLADO

SUS PP-4 Los Olivos, Getafe (Madrid)

Nº elemento

163

LOCALIZACIÓN

UBICACIÓN

SUS PP - 4
Los Olivos, Getafe(Madrid)

COORDENADAS (1)

X 442789.184

Y 4463270.759



CARACTERÍSTICAS

NOMBRE COMÚN

Olivo

FAMILIA

Oleaceae

ESPECIE

Olea europaea

DIAMETRO DE TRONCO (2)

8

GRADO DE PROTECCIÓN

NINGUNO

EDAD ESTIMADA

4

ESTADO FITOSANITARIO

Bueno

MANTENIMIENTO

NO

OPCIONES DE MANTENIMIENTO:

- a) Se mantendrá el ejemplar dentro de la ordenación aprobada.
- b) Se procederá al trasplante del ejemplar afectado.

NO mantenimiento: se procederá al talado del ejemplar y, si procede, a la plantación del número de ejemplares exigidos por la normativa vigente.

OBSERVACIONES



(1) Coordenadas obtenidas mediante GPS

(2) Medido al nivel del suelo, tal como establece el artículo 1 de la Ley de Protección y Fomento del arbolado urbano en la Comunidad de Madrid

FICHAS DE INVENTARIO DE ARBOLADO

SUS PP-4 Los Olivos, Getafe (Madrid)

Nº elemento

164

LOCALIZACIÓN

UBICACIÓN

SUS PP - 4
Los Olivos, Getafe(Madrid)

COORDENADAS (1)

X 442791.1

Y 4463257.422



CARACTERÍSTICAS

NOMBRE COMÚN

Olivo

FAMILIA

Oleaceae

ESPECIE

Olea europaea

DIAMETRO DE TRONCO (2)

35

GRADO DE PROTECCIÓN

D>20cm

EDAD ESTIMADA

+75

ESTADO FITOSANITARIO

Bueno

MANTENIMIENTO

SI

OPCIONES DE MANTENIMIENTO:

- a) Se mantendrá el ejemplar dentro de la ordenación aprobada.
- b) Se procederá al trasplante del ejemplar afectado.

NO mantenimiento: se procederá al talado del ejemplar y, si procede, a la plantación del número de ejemplares exigidos por la normativa vigente.

OBSERVACIONES



(1) Coordenadas obtenidas mediante GPS

(2) Medido al nivel del suelo, tal como establece el artículo 1 de la Ley de Protección y Fomento del arbolado urbano en la Comunidad de Madrid

FECHA, TOMA DE DATOS
16-02-2022

FICHAS DE INVENTARIO DE ARBOLADO

SUS PP-4 Los Olivos, Getafe (Madrid)

Nº elemento

165

LOCALIZACIÓN

UBICACIÓN

SUS PP - 4
Los Olivos, Getafe(Madrid)

COORDENADAS (1)

X 442791.768

Y 4463250.842

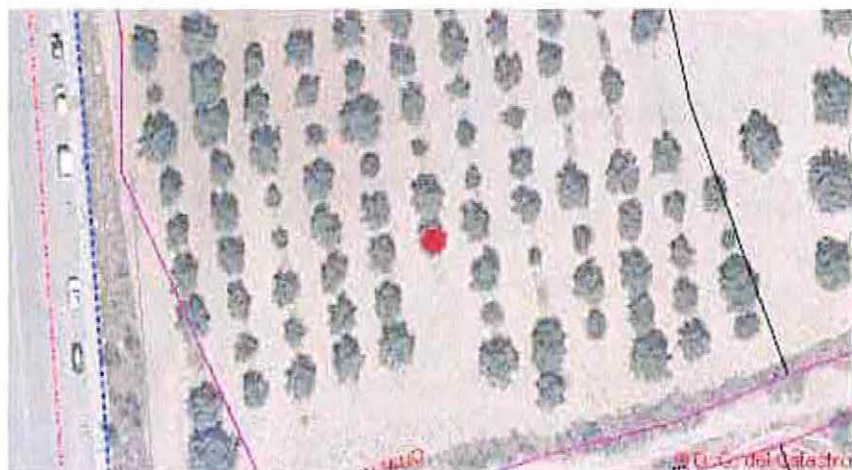

CARACTERÍSTICAS

NOMBRE COMÚN

Olivo

FAMILIA

Oleaceae

ESPECIE

Olea europaea

DIAMETRO DE TRONCO (2)

48

GRADO DE PROTECCIÓN

D>20cm

EDAD ESTIMADA

+75

ESTADO FITOSANITARIO

Bueno

MANTENIMIENTO

SI

OPCIONES DE MANTENIMIENTO:

a) Se mantendrá el ejemplar dentro de la ordenación aprobada.

b) Se procederá al trasplante del ejemplar afectado.

NO mantenimiento: se procederá al talado del ejemplar y, si procede, a la plantación del número de ejemplares exigidos por la normativa vigente.

OBSERVACIONES



(1) Coordenadas obtenidas mediante GPS

(2) Medido al nivel del suelo, tal como establece el artículo 1 de la Ley de Protección y Fomento del arbolado urbano en la Comunidad de Madrid

FICHAS DE INVENTARIO DE ARBOLADO

SUS PP-4 Los Olivos, Getafe (Madrid)

Nº elemento

166

LOCALIZACIÓN

UBICACIÓN

SUS PP - 4
Los Olivos, Getafe(Madrid)

COORDENADAS (1)

X 442786.46

Y 4463234.19



CARACTERÍSTICAS

NOMBRE COMÚN

Olivo

FAMILIA

Oleaceae

ESPECIE

Olea europaea

DIAMETRO DE TRONCO (2)

2x(22)

GRADO DE PROTECCIÓN

D>20cm

EDAD ESTIMADA

+75

ESTADO FITOSANITARIO

Bueno

MANTENIMIENTO

SI

OPCIONES DE MANTENIMIENTO:

- a) Se mantendrá el ejemplar dentro de la ordenación aprobada.
- b) Se procederá al trasplante del ejemplar afectado.

NO mantenimiento: se procederá al talado del ejemplar y, si procede, a la plantación del número de ejemplares exigidos por la normativa vigente.

OBSERVACIONES

Varios Pies: 2x(22)



(1) Coordenadas obtenidas mediante GPS

(2) Medido al nivel del suelo, tal como establece el artículo 1 de la Ley de Protección y Fomento del Arbolado Urbano en la Comunidad de Madrid

FICHAS DE INVENTARIO DE ARBOLADO

SUS PP-4 Los Olivos, Getafe (Madrid)

Nº elemento

167

LOCALIZACIÓN

UBICACIÓN

SUS PP - 4
Los Olivos, Getafe(Madrid)

COORDENADAS (1)

X 442785.281

Y 4463241.337



CARACTERÍSTICAS

NOMBRE COMÚN

Olivo

FAMILIA

Oleaceae

ESPECIE

Olea europaea

DIAMETRO DE TRONCO (2)

2x(20,29)

GRADO DE PROTECCIÓN

D>20cm

EDAD ESTIMADA

+75

ESTADO FITOSANITARIO

Bueno

MANTENIMIENTO

SI

OPCIONES DE MANTENIMIENTO:

a) Se mantendrá el ejemplar dentro de la ordenación aprobada.

b) Se procederá al trasplante del ejemplar afectado.

NO mantenimiento: se procederá al talado del ejemplar y, si procede, a la plantación del número de ejemplares exigidos por la normativa vigente.

OBSERVACIONES

Varlos Pies: 2x(20,29)



(1) Coordenadas obtenidas mediante GPS

(2) Medido al nivel del suelo, tal como establece el artículo 1 de la Ley de Protección y Fomento del arbolado urbano en la Comunidad de Madrid

FICHAS DE INVENTARIO DE ARBOLADO

SUS PP-4 Los Olivos, Getafe (Madrid)

Nº elemento

168

LOCALIZACIÓN

UBICACIÓN

SUS PP - 4
Los Olivos, Getafe(Madrid)

COORDENADAS (1)

X 442784.47

Y 4463248.337



CARACTERÍSTICAS

NOMBRE COMÚN

Olivo

FAMILIA

Oleaceae

ESPECIE

Olea europaea

DIAMETRO DE TRONCO (2)

2x(20,29)

GRADO DE PROTECCIÓN

D>20cm

EDAD ESTIMADA

+75

ESTADO FITOSANITARIO

Bueno

MANTENIMIENTO

SÍ

OPCIONES DE MANTENIMIENTO:

- a) Se mantendrá el ejemplar dentro de la ordenación aprobada.
- b) Se procederá al trasplante del ejemplar afectado.

NO mantenimiento: se procederá al talado del ejemplar y, si procede, a la plantación del número de ejemplares exigidos por la normativa vigente.

OBSERVACIONES

Varios Pies: 2x(20,29)



(1) Coordenadas obtenidas mediante GPS

(2) Medido al nivel del suelo, tal como establece el artículo 1 de la Ley de Protección y Fomento del arbolado urbano en la Comunidad de Madrid

FICHAS DE INVENTARIO DE ARBOLADO

SUS PP-4 Los Olivos, Getafe (Madrid)

Nº elemento

169

LOCALIZACIÓN

UBICACIÓN

SUS PP - 4
Los Olivos, Getafe(Madrid)

COORDENADAS (1)

X 442782.992

Y 4463255.433



CARACTERÍSTICAS

NOMBRE COMÚN

Olivo

FAMILIA

Oleaceae

ESPECIE

Olea europaea

DIAMETRO DE TRONCO (2)

2x(28,32)

GRADO DE PROTECCIÓN

D>20cm

EDAD ESTIMADA

+75

ESTADO FITOSANITARIO

Bueno

MANTENIMIENTO

SI

OPCIONES DE MANTENIMIENTO:

- a) Se mantendrá el ejemplar dentro de la ordenación aprobada.
- b) Se procederá al trasplante del ejemplar afectado.

NO mantenimiento: se procederá al talado del ejemplar y, si procede, a la plantación del número de ejemplares exigidos por la normativa vigente.

OBSERVACIONES

Varios Pies: 2x(28,32)



(1) Coordenadas obtenidas mediante GPS

(2) Medido al nivel del suelo, tal como establece el artículo 1 de la Ley de Protección y Fomento del arbolado urbano en la Comunidad de Madrid

FICHAS DE INVENTARIO DE ARBOLADO

SUS PP-4 Los Olivos, Getafe (Madrid)

Nº elemento

170

LOCALIZACIÓN

UBICACIÓN

Decreto de 14 de mayo de 2014 por el que se aprueba el Plan de Actuación de Arbolado

SUS PP - 4

Los Olivos, Getafe(Madrid)

- 8 MAR 2023

LA CIUDADELA DE ESTADÍSTICA DE LA COMUNIDAD DE MADRID

Consejería de Medio Ambiente

COORDENADAS (1)

X 442782.476

Y 4463261.78

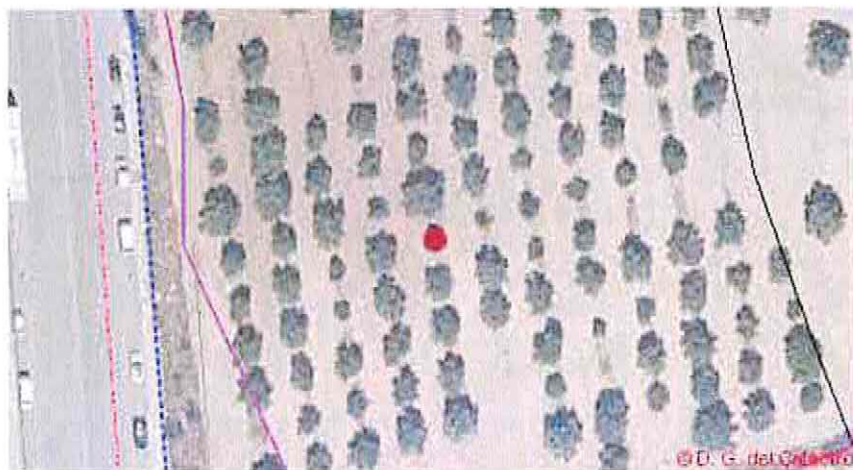

CARACTERÍSTICAS

NOMBRE COMÚN

Olivo

FAMILIA

Oleaceae

ESPECIE

Olea europaea

DIAMETRO DE TRONCO (2)

15

GRADO DE PROTECCIÓN

NINGUNO

EDAD ESTIMADA

9

ESTADO FITOSANITARIO

Bueno

MANTENIMIENTO

NO

OPCIONES DE MANTENIMIENTO:

- a) Se mantendrá el ejemplar dentro de la ordenación aprobada.
- b) Se procederá al trasplante del ejemplar afectado.

NO mantenimiento: se procederá al talado del ejemplar y, si procede, a la plantación del número de ejemplares exigidos por la normativa vigente.

OBSERVACIONES



(1) Coordenadas obtenidas mediante GPS

(2) Medido al nivel del suelo, tal como establece el artículo 1 de la Ley de Protección y Fomento del arbolado urbano en la Comunidad de Madrid

FICHAS DE INVENTARIO DE ARBOLADO

SUS PP-4 Los Olivos, Getafe (Madrid)

Nº elemento

171

LOCALIZACIÓN

UBICACIÓN

SUS PP - 4
Los Olivos, Getafe(Madrid)

COORDENADAS (1)

X 442781.37

Y 4463268.917

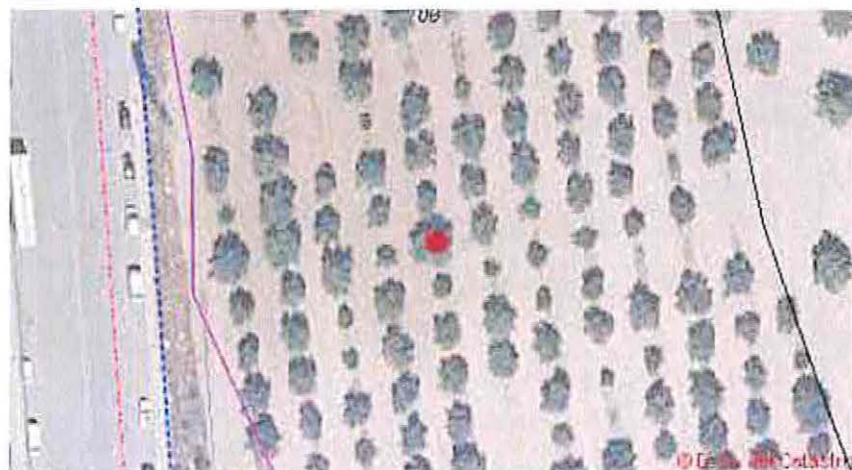

CARACTERÍSTICAS

NOMBRE COMÚN

Olivo

FAMILIA

Oleaceae

ESPECIE

Olea europaea

DIAMETRO DE TRONCO (2)

3x(29,26,30)

GRADO DE PROTECCIÓN

D>20cm

EDAD ESTIMADA

+75

ESTADO FITOSANITARIO

Bueno

MANTENIMIENTO

SI

OPCIONES DE MANTENIMIENTO:

- a) Se mantendrá el ejemplar dentro de la ordenación aprobada.
- b) Se procederá al trasplante del ejemplar afectado.

NO mantenimiento: se procederá al talado del ejemplar y, si procede, a la plantación del número de ejemplares exigidos por la normativa vigente.

OBSERVACIONES

Varios Pies: 3x(29,26,30)



(1) Coordenadas obtenidas mediante GPS

(2) Medido al nivel del suelo, tal como establece el artículo 1 de la Ley de Protección y Fomento del arbolado urbano en la Comunidad de Madrid

FICHAS DE INVENTARIO DE ARBOLADO

SUS PP-4 Los Olivos, Getafe (Madrid)

Nº elemento

172

LOCALIZACIÓN

UBICACIÓN

Departamento de Medio Ambiente y Sostenibilidad
Especies de Árboles y Arbustos de la Comunidad de Madrid

SUS PP - 4
Los Olivos, Getafe(Madrid)

8 MAR 2023

COMUNIDAD DE MADRID
LA JUNTA DE GOBIERNO

Comunidad Municipal

COORDENADAS (1)

X 442780.033

Y 4463275.059

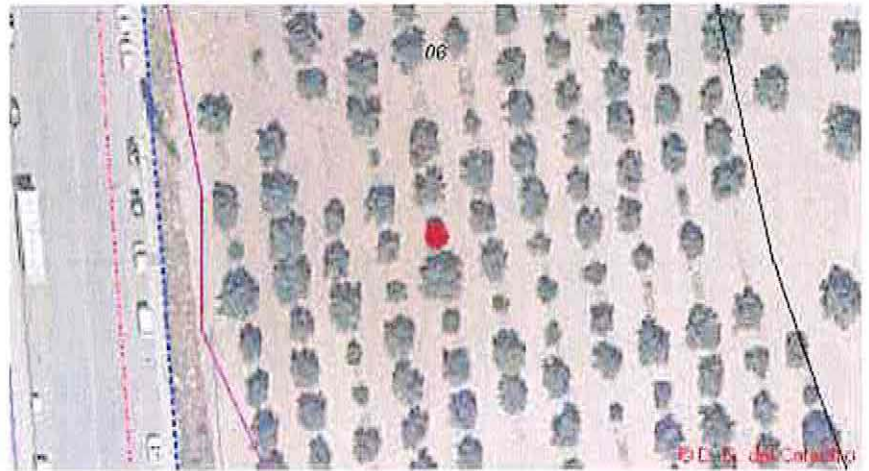

CARACTERÍSTICAS

NOMBRE COMÚN

Olivo

FAMILIA

Oleaceae

ESPECIE

Olea europaea

DIAMETRO DE TRONCO (2)

31

GRADO DE PROTECCIÓN

D>20cm

EDAD ESTIMADA

+75

ESTADO FITOSANITARIO

Bueno

MANTENIMIENTO

NO

OPCIONES DE MANTENIMIENTO:

- a) Se mantendrá el ejemplar dentro de la ordenación aprobada.
- b) Se procederá al trasplante del ejemplar afectado.

NO mantenimiento: se procederá al talado del ejemplar y, si procede, a la plantación del número de ejemplares exigidos por la normativa vigente.

OBSERVACIONES



(1) Coordenadas obtenidas mediante GPS

(2) Medido al nivel del suelo, tal como establece el artículo 1 de la Ley de Protección y Fomento del arbolado urbano en la Comunidad de Madrid

FICHAS DE INVENTARIO DE ARBOLADO

SUS PP-4 Los Olivos, Getafe (Madrid)

Nº elemento

173

LOCALIZACIÓN

UBICACIÓN

SUS PP - 4
Los Olivos, Getafe(Madrid)

COORDENADAS (1)

X 442778.706

Y 4463281.617



CARACTERÍSTICAS

NOMBRE COMÚN

Olivo

FAMILIA

Oleaceae

ESPECIE

Olea europaea

DIAMETRO DE TRONCO (2)

2x(20,27)

GRADO DE PROTECCIÓN

D>20cm

EDAD ESTIMADA

+75

ESTADO FITOSANITARIO

Bueno

MANTENIMIENTO

SI

OPCIONES DE MANTENIMIENTO:

- a) Se mantendrá el ejemplar dentro de la ordenación aprobada.
- b) Se procederá al trasplante del ejemplar afectado.

NO mantenimiento: se procederá al talado del ejemplar y, si procede, a la plantación del número de ejemplares exigidos por la normativa vigente.

OBSERVACIONES

Varios Pies: 2x(20,27)



(1) Coordenadas obtenidas mediante GPS

(2) Medido al nivel del suelo, tal como establece el artículo 1 de la Ley de Protección y Fomento del arbolado urbano en la Comunidad de Madrid

FICHAS DE INVENTARIO DE ARBOLADO

SUS PP-4 Los Olivos, Getafe (Madrid)

Nº elemento

174

LOCALIZACIÓN

UBICACIÓN

Distrito de Getafe, Ayuntamiento de Getafe, por acuerdo de Alcaldía de fecha 11/01/2018

SUS PP - 4
Los Olivos, Getafe(Madrid)

- 8 MAR 2023

CONSEJO REGULADOR DE LA UVA DE LA COMUNIDAD DE MADRID

Concepción Muñoz Yebra

COORDENADAS (1)

X 442777.933

Y 4463288.629

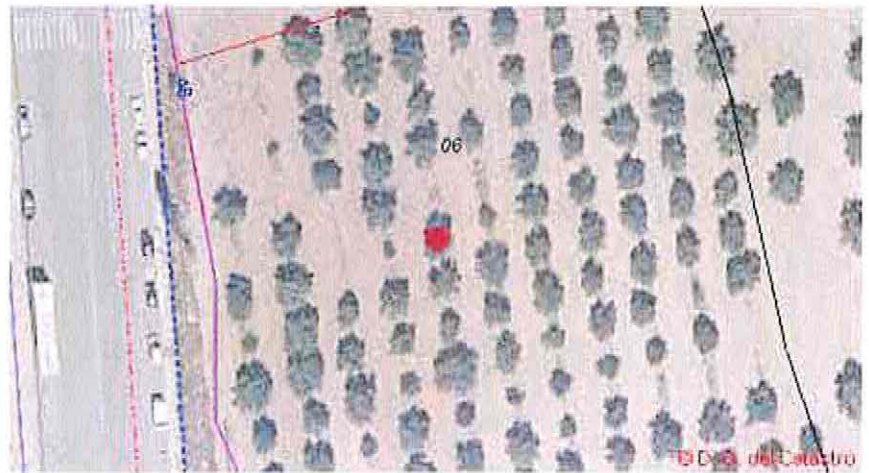

CARACTERÍSTICAS

NOMBRE COMÚN

Olivo

FAMILIA

Oleaceae

ESPECIE

Olea europaea

DIAMETRO DE TRONCO (2)

2x(23,31)

GRADO DE PROTECCIÓN

D>20cm

EDAD ESTIMADA

+75

ESTADO FITOSANITARIO

Bueno

MANTENIMIENTO

SI

ACCIONES DE MANTENIMIENTO:

- Se mantendrá el ejemplar dentro de la ordenación aprobada.
- Se procederá al trasplante del ejemplar afectado.

NO mantenimiento: se procederá al talado del ejemplar y, si procede, a la plantación del número de ejemplares exigidos por la normativa vigente.

OBSERVACIONES

Varios Pies: 2x(23,31)



(1) Coordenadas obtenidas mediante GPS

(2) Medido al nivel del suelo, tal como establece el artículo 1 de la Ley de Protección y Fomento del arbolado urbano en la Comunidad de Madrid

FICHAS DE INVENTARIO DE ARBOLADO

SUS PP-4 Los Olivos, Getafe (Madrid)

Nº elemento

175

LOCALIZACIÓN

UBICACIÓN

SUS PP - 4
Los Olivos, Getafe(Madrid)

COORDENADAS (1)

X 442775.761

Y 4463302.343



CARACTERÍSTICAS

NOMBRE COMÚN

Olivo

FAMILIA

Oleaceae

ESPECIE

Olea europaea

DIAMETRO DE TRONCO (2)

35

GRADO DE PROTECCIÓN

D>20cm

EDAD ESTIMADA

+75

ESTADO FITOSANITARIO

Bueno

MANTENIMIENTO

SI

OPCIONES DE MANTENIMIENTO:

- a) Se mantendrá el ejemplar dentro de la ordenación aprobada.
- b) Se procederá al transplante del ejemplar afectado.

NO mantenimiento: se procederá al talado del ejemplar y, si procede, a la plantación del número de ejemplares exigidos por la normativa vigente.

OBSERVACIONES



(1) Coordenadas obtenidas mediante GPS

(2) Medido al nivel del suelo, tal como establece el artículo 1 de la Ley de Protección y Fomento del arbolado urbano en la Comunidad de Madrid

FICHAS DE INVENTARIO DE ARBOLADO

SUS PP-4 Los Olivos, Getafe (Madrid)

Nº elemento

176

LOCALIZACIÓN

UBICACIÓN

SUS PP - 4
Los Olivos, Getafe(Madrid)

COORDENADAS (1)

X 442774.951

Y 4463308.311



CARACTERÍSTICAS

NOMBRE COMÚN

Olivo

FAMILIA

Oleaceae

ESPECIE

Olea europaea

DIAMETRO DE TRONCO (2)

38

GRADO DE PROTECCIÓN

D>20cm

EDAD ESTIMADA

+75

ESTADO FITOSANITARIO

Bueno

MANTENIMIENTO

NO

OPCIONES DE MANTENIMIENTO:

- Se mantendrá el ejemplar dentro de la ordenación aprobada.
- Se procederá al trasplante del ejemplar afectado.

NO mantenimiento: se procederá al talado del ejemplar y, si procede, a la plantación del número de ejemplares exigidos por la normativa vigente.

OBSERVACIONES



(1) Coordenadas obtenidas mediante GPS

(2) Medido al nivel del suelo, tal como establece el artículo 1 de la Ley de Protección y Fomento del arbolado urbano en la Comunidad de Madrid

FICHAS DE INVENTARIO DE ARBOLADO

SUS PP-4 Los Olivos, Getafe (Madrid)

Nº elemento

177

LOCALIZACIÓN

UBICACIÓN

SUS PP - 4
Los Olivos, Getafe(Madrid)

COORDENADAS (1)

X 442774.582

Y 4463315.68



CARACTERÍSTICAS

NOMBRE COMÚN

Olivo

FAMILIA

Oleaceae

ESPECIE

Olea europaea

DIAMETRO DE TRONCO (2)

38

GRADO DE PROTECCIÓN

D>20cm

EDAD ESTIMADA

+75

ESTADO FITOSANITARIO

Bueno

MANTENIMIENTO

SI

OPCIONES DE MANTENIMIENTO:

- a) Se mantendrá el ejemplar dentro de la ordenación aprobada.
- b) Se procederá al trasplante del ejemplar afectado.

NO mantenimiento: se procederá al talado del ejemplar y, si procede, a la plantación del número de ejemplares exigidos por la normativa vigente.

OBSERVACIONES



(1) Coordenadas obtenidas mediante GPS

(2) Medido al nivel del suelo, tal como establece el artículo 1 de la Ley de Protección y Fomento del arbolado urbano en la Comunidad de Madrid

FICHAS DE INVENTARIO DE ARBOLADO

SUS PP-4 Los Olivos, Getafe (Madrid)

Nº elemento

178

LOCALIZACIÓN

UBICACIÓN

SUS PP - 4
Los Olivos, Getafe(Madrid)

COORDENADAS (1)

X 442765.147

Y 4463319.953



CARACTERÍSTICAS

NOMBRE COMÚN

Olivo

FAMILIA

Oleaceae

ESPECIE

Olea europaea

DIAMETRO DE TRONCO (2)

46

GRADO DE PROTECCIÓN

D>20cm

EDAD ESTIMADA

+75

ESTADO FITOSANITARIO

Bueno

MANTENIMIENTO

SI

OPCIONES DE MANTENIMIENTO:

- a) Se mantendrá el ejemplar dentro de la ordenación aprobada.
- b) Se procederá al trasplante del ejemplar afectado.

NO mantenimiento: se procederá al talado del ejemplar y, si procede, a la plantación del número de ejemplares exigidos por la normativa vigente.

OBSERVACIONES

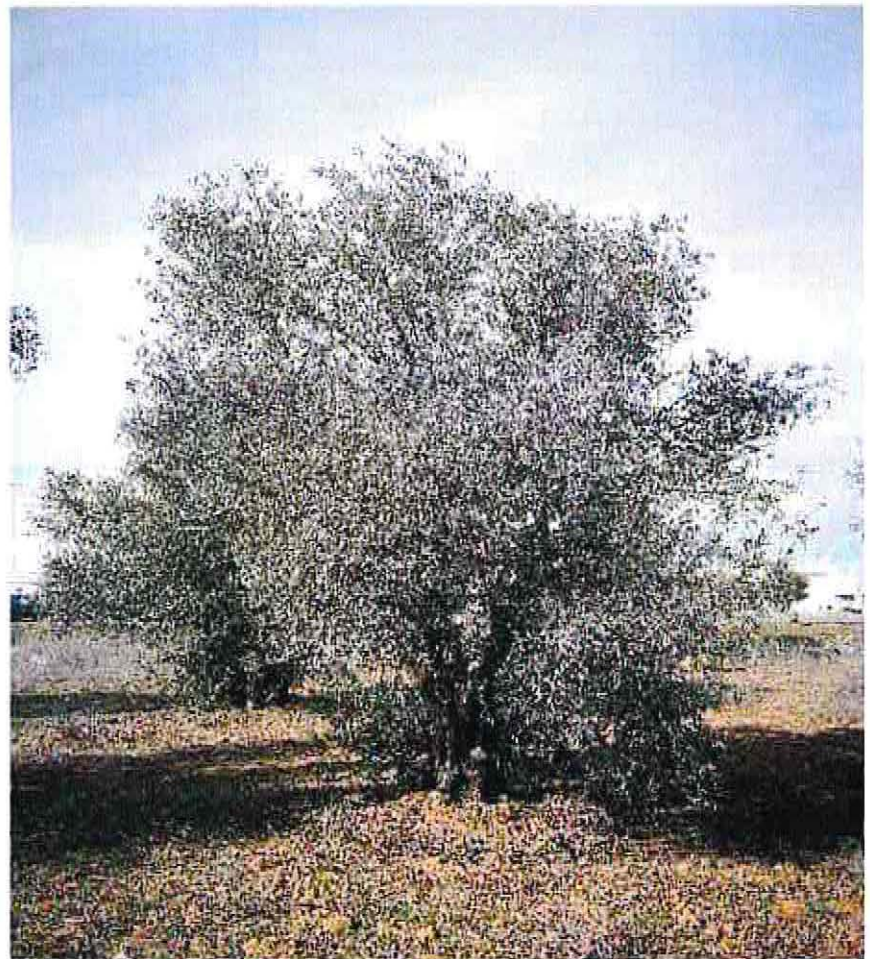

(1) Coordenadas obtenidas mediante GPS

(2) Medido al nivel del suelo, tal como establece el artículo 1 de la Ley de Protección y Fomento del arbolado urbano en la Comunidad de Madrid

FICHAS DE INVENTARIO DE ARBOLADO

SUS PP-4 Los Olivos, Getafe (Madrid)

Nº elemento

179

LOCALIZACIÓN

UBICACIÓN

SUS PP - 4
Los Olivos, Getafe(Madrid)

COORDENADAS (1)

X 442766.179

Y 4463312.659



CARACTERÍSTICAS

NOMBRE COMÚN

Olivo

FAMILIA

Oleaceae

ESPECIE

Olea europaea

DIAMETRO DE TRONCO (2)

44

GRADO DE PROTECCIÓN

D>20cm

EDAD ESTIMADA

+75

ESTADO FITOSANITARIO

Bueno

MANTENIMIENTO

SI

OPCIONES DE MANTENIMIENTO:

- a) Se mantendrá el ejemplar dentro de la ordenación aprobada.
- b) Se procederá al trasplante del ejemplar afectado.

NO mantenimiento: se procederá al talado del ejemplar y, si procede, a la plantación del número de ejemplares exigidos por la normativa vigente.

OBSERVACIONES

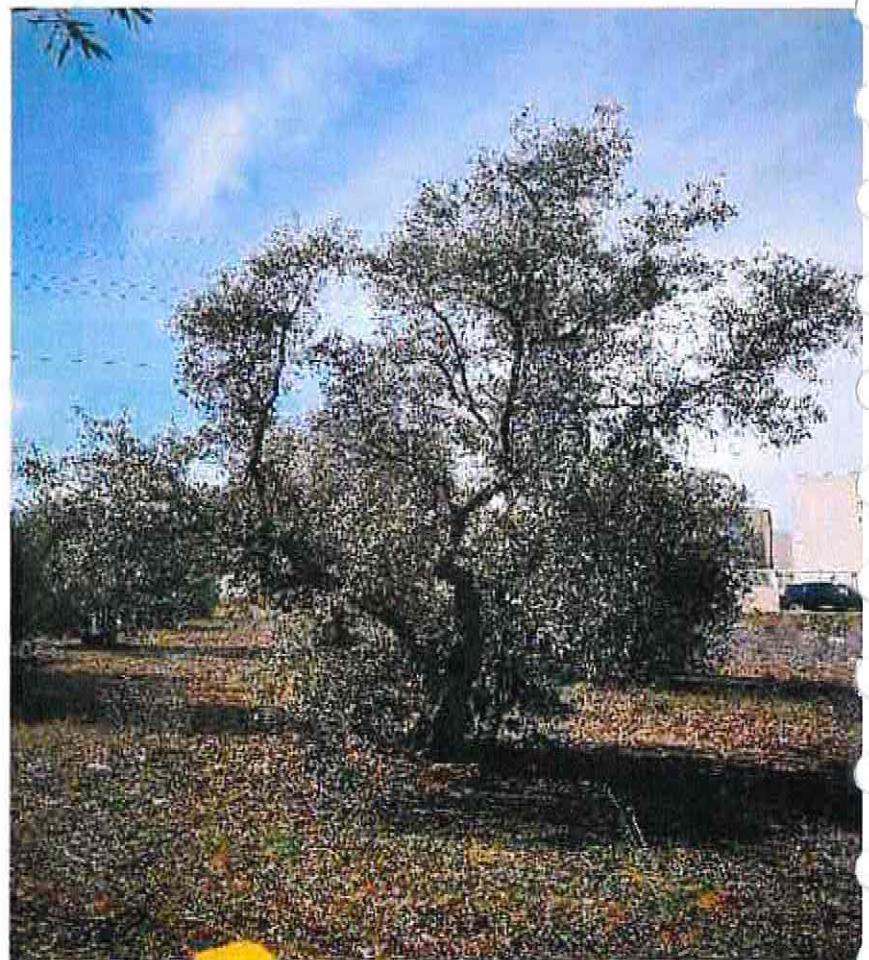

(1) Coordenadas obtenidas mediante GPS

(2) Medido al nivel del suelo, tal como establece el artículo 1 de la Ley de Protección y Fomento del arbolado urbano en la Comunidad de Madrid

FICHAS DE INVENTARIO DE ARBOLADO

SUS PP-4 Los Olivos, Getafe (Madrid)

Nº elemento

180

LOCALIZACIÓN

UBICACIÓN

SUS PP - 4
Los Olivos, Getafe(Madrid)

COORDENADAS (1)

X 442768.096

Y 4463306.396



CARACTERÍSTICAS

NOMBRE COMÚN

Olivo

FAMILIA

Oleaceae

ESPECIE

Olea europaea

DIAMETRO DE TRONCO (2)

14

GRADO DE PROTECCIÓN

NINGUNO

EDAD ESTIMADA

8

ESTADO FITOSANITARIO

Bueno

MANTENIMIENTO

NO

OPCIONES DE MANTENIMIENTO:

- a) Se mantendrá el ejemplar dentro de la ordenación aprobada.
- b) Se procederá al trasplante del ejemplar afectado.

NO mantenimiento: se procederá al talado del ejemplar y, si procede, a la plantación del número de ejemplares exigidos por la normativa vigente.

OBSERVACIONES



(1) Coordenadas obtenidas mediante GPS

(2) Medido al nivel del suelo, tal como establece el artículo 1 de la Ley de Protección y Fomento del arbolado urbano en la Comunidad de Madrid

FICHAS DE INVENTARIO DE ARBOLADO

SUS PP-4 Los Olivos, Getafe (Madrid)

Nº elemento

181

LOCALIZACION

UBICACIÓN

SUS PP - 4
Los Olivos, Getafe(Madrid)

COORDENADAS (1)

X 442769.054

Y 4463299.691

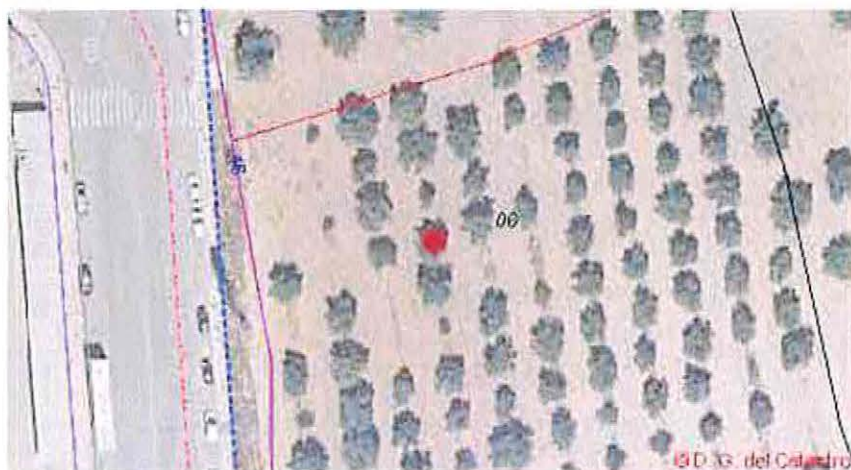

CARACTERISTICAS

NOMBRE COMÚN

Olivo

FAMILIA

Oleaceae

ESPECIE

Olea europaea

DIAMETRO DE TRONCO (2)

31

GRADO DE PROTECCIÓN

D>20cm

EDAD ESTIMADA

+75

ESTADO FITOSANITARIO

Bueno

MANTENIMIENTO

SI

OPCIONES DE MANTENIMIENTO:

- a) Se mantendrá el ejemplar dentro de la ordenación aprobada.
- b) Se procederá al trasplante del ejemplar afectado.

NO mantenimiento: se procederá al talado del ejemplar y, si procede, a la plantación del número de ejemplares exigidos por la normativa vigente.

OBSERVACIONES



(1) Coordenadas obtenidas mediante GPS

(2) Medido al nivel del suelo, tal como establece el artículo 1 de la Ley de Protección y Fomento del arbolado urbano en la Comunidad de Madrid

FICHAS DE INVENTARIO DE ARBOLADO

SUS PP-4 Los Olivos, Getafe (Madrid)

Nº elemento

182

LOCALIZACIÓN

UBICACIÓN

SUS PP - 4
Los Olivos, Getafe(Madrid)

COORDENADAS (1)

X 442769.496

Y 4463292.912



CARACTERÍSTICAS

NOMBRE COMÚN

Olivo

FAMILIA

Oleaceae

ESPECIE

Olea europaea

DIAMETRO DE TRONCO (2)

47

GRADO DE PROTECCIÓN

D>20cm

EDAD ESTIMADA

+75

ESTADO FITOSANITARIO

Bueno

MANTENIMIENTO

SI

OPCIONES DE MANTENIMIENTO:

- Se mantendrá el ejemplar dentro de la ordenación aprobada.
- Se procederá al trasplante del ejemplar afectado.

NO mantenimiento: se procederá al talado del ejemplar y, si procede, a la plantación del número de ejemplares exigidos por la normativa vigente.

OBSERVACIONES

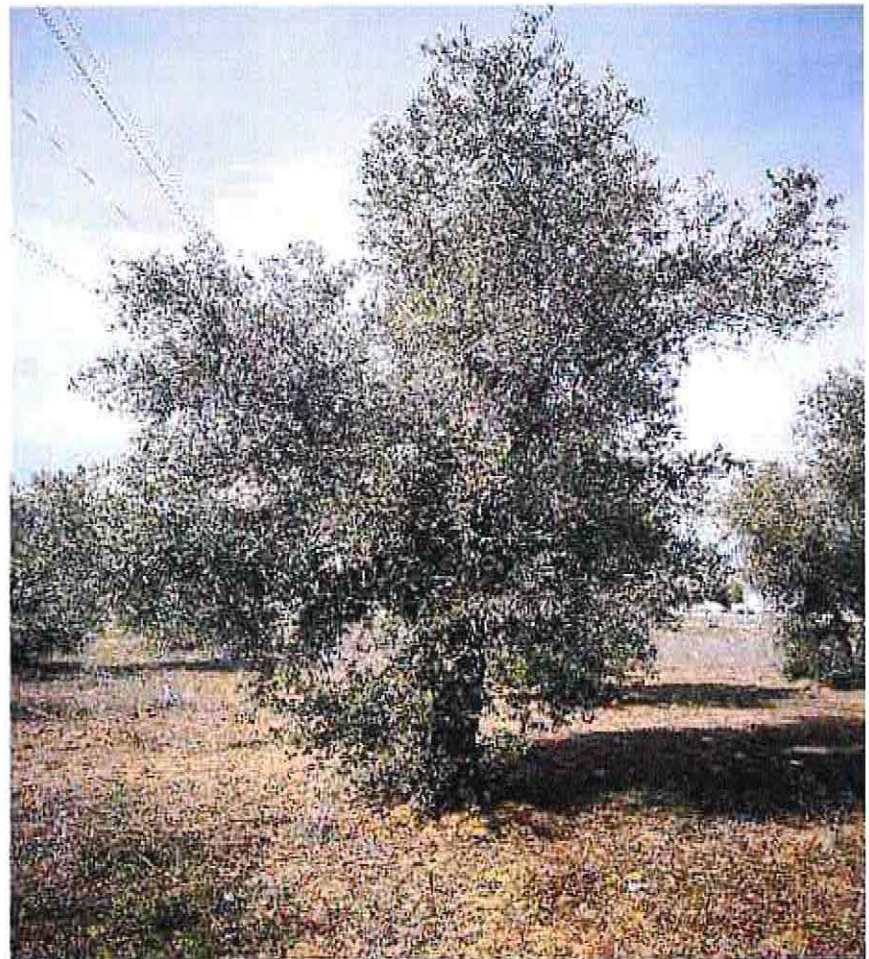

(1) Coordenadas obtenidas mediante GPS

(2) Medido al nivel del suelo, tal como establece el artículo 1 de la Ley de Protección y Fomento del arbolado urbano en la Comunidad de Madrid

FICHAS DE INVENTARIO DE ARBOLADO

SUS PP-4 Los Olivos, Getafe (Madrid)

Nº elemento

183

LOCALIZACIÓN

UBICACIÓN

SUS PP - 4
Los Olivos, Getafe(Madrid)

COORDENADAS (1)

X 442770.505

Y 4463286.51



CARACTERÍSTICAS

NOMBRE COMÚN

Olivo

FAMILIA

Oleaceae

ESPECIE

Olea europaea

DIAMETRO DE TRONCO (2)

2x(5,10)

GRADO DE PROTECCIÓN

NINGUNO

EDAD ESTIMADA

6

ESTADO FITOSANITARIO

Bueno

MANTENIMIENTO

NO

OPCIONES DE MANTENIMIENTO:

a) Se mantendrá el ejemplar dentro de la ordenación aprobada.

b) Se procederá al trasplante del ejemplar afectado.

NO mantenimiento: se procederá al talado del ejemplar y, si procede, a la plantación del número de ejemplares exigidos por la normativa vigente.

OBSERVACIONES

Varios Pies: 2x(5,10)



(1) Coordenadas obtenidas mediante GPS

(2) Medido al nivel del suelo, tal como establece el artículo 1 de la Ley de Protección y Fomento del arbolado urbano en la Comunidad de Madrid

FICHAS DE INVENTARIO DE ARBOLADO

SUS PP-4 Los Olivos, Getafe (Madrid)

Nº elemento

184

LOCALIZACIÓN

UBICACIÓN

SUS PP - 4
Los Olivos, Getafe(Madrid)

COORDENADAS (1)

X 442772.083

Y 4463278.938



CARACTERÍSTICAS

NOMBRE COMÚN

Olivo

FAMILIA

Oleaceae

ESPECIE

Olea europaea

DIAMETRO DE TRONCO (2)

23

GRADO DE PROTECCIÓN

D>20cm

EDAD ESTIMADA

+75

ESTADO FITOSANITARIO

Bueno

MANTENIMIENTO

NO

OPCIONES DE MANTENIMIENTO:

- a) Se mantendrá el ejemplar dentro de la ordenación aprobada.
- b) Se procederá al trasplante del ejemplar afectado.

NO mantenimiento: se procederá al talado del ejemplar y, si procede, a la plantación del número de ejemplares exigidos por la normativa vigente.

OBSERVACIONES



(1) Coordenadas obtenidas mediante GPS

(2) Medido al nivel del suelo, tal como establece el artículo 1 de la Ley de Protección y Fomento del arbolado urbano en la Comunidad de Madrid

FICHAS DE INVENTARIO DE ARBOLADO

SUS PP-4 Los Olivos, Getafe (Madrid)

Nº elemento

185

LOCALIZACIÓN

UBICACIÓN

SUS PP - 4
Los Olivos, Getafe(Madrid)

COORDENADAS (1)

X 442773.189

Y 4463272.159



CARACTERÍSTICAS

NOMBRE COMÚN

Olivo

FAMILIA

Oleaceae

ESPECIE

Olea europaea

DIAMETRO DE TRONCO (2)

24

GRADO DE PROTECCIÓN

D>20cm

EDAD ESTIMADA

+75

ESTADO FITOSANITARIO

Bueno

MANTENIMIENTO

NO

OPCIONES DE MANTENIMIENTO:

- a) Se mantendrá el ejemplar dentro de la ordenación aprobada.
- b) Se procederá al trasplante del ejemplar afectado.

NO mantenimiento: se procederá al talado del ejemplar y, si procede, a la plantación del número de ejemplares exigidos por la normativa vigente.

OBSERVACIONES



(1) Coordenadas obtenidas mediante GPS

(2) Medido al nivel del suelo, tal como establece el artículo 1 de la Ley de Protección y Fomento del arbolado urbano en la Comunidad de Madrid

FICHAS DE INVENTARIO DE ARBOLADO

SUS PP-4 Los Olivos, Getafe (Madrid)

Nº elemento

186

LOCALIZACION

UBICACIÓN

SUS PP - 4
Los Olivos, Getafe(Madrid)

COORDENADAS (1)

X 442773.705

Y 4463266.127



CARACTERISTICAS

NOMBRE COMÚN

Olivo

FAMILIA

Oleaceae

ESPECIE

Olea europaea

DIAMETRO DE TRONCO (2)

3x(12)

GRADO DE PROTECCIÓN

NINGUNO

EDAD ESTIMADA

7

ESTADO FITOSANITARIO

Bueno

MANTENIMIENTO

NO

OPCIONES DE MANTENIMIENTO:

- a) Se mantendrá el ejemplar dentro de la ordenación aprobada.
- b) Se procederá al trasplante del ejemplar afectado.

NO mantenimiento: se procederá al talado del ejemplar y, si procede, a la plantación del número de ejemplares exigidos por la normativa vigente.

OBSERVACIONES

Varios Pies: 3x(12)



(1) Coordenadas obtenidas mediante GPS

(2) Medido al nivel del suelo, tal como establece el artículo 1 de la Ley de Protección y Fomento del arbolado urbano en la Comunidad de Madrid

FICHAS DE INVENTARIO DE ARBOLADO

SUS PP-4 Los Olivos, Getafe (Madrid)

Nº elemento

187

LOCALIZACIÓN

UBICACIÓN

SUS PP - 4
Los Olivos, Getafe(Madrid)

COORDENADAS (1)

X 442774.368

Y 4463259.633



CARACTERÍSTICAS

NOMBRE COMÚN

Olivo

FAMILIA

Oleaceae

ESPECIE

Olea europaea

DIAMETRO DE TRONCO (2)

27

GRADO DE PROTECCIÓN

D>20cm

EDAD ESTIMADA

+75

ESTADO FITOSANITARIO

Bueno

MANTENIMIENTO

SI

OPCIONES DE MANTENIMIENTO:

- a) Se mantendrá el ejemplar dentro de la ordenación aprobada.
- b) Se procederá al transplante del ejemplar afectado.

NO mantenimiento: se procederá al talado del ejemplar y, si procede, a la plantación del número de ejemplares exigidos por la normativa vigente.

OBSERVACIONES



(1) Coordenadas obtenidas mediante GPS

(2) Medido al nivel del suelo, tal como establece el artículo 1 de la Ley de Protección y Fomento del arbolado urbano en la Comunidad de Madrid

FICHAS DE INVENTARIO DE ARBOLADO

SUS PP-4 Los Olivos, Getafe (Madrid)

Nº elemento

188

LOCALIZACIÓN

UBICACIÓN

SUS PP - 4
Los Olivos, Getafe(Madrid)

COORDENADAS (1)

X 442775.695

Y 4463252.191



CARACTERÍSTICAS

NOMBRE COMÚN

Olivo

FAMILIA

Oleaceae

ESPECIE

Olea europaea

DIAMETRO DE TRONCO (2)

2x(21,17)

GRADO DE PROTECCIÓN

D>20cm

EDAD ESTIMADA

+75

ESTADO FITOSANITARIO

Bueno

MANTENIMIENTO

SI

OPCIONES DE MANTENIMIENTO:

- a) Se mantendrá el ejemplar dentro de la ordenación aprobada.
- b) Se procederá al trasplante del ejemplar afectado.

NO mantenimiento: se procederá al talado del ejemplar y, si procede, a la plantación del número de ejemplares exigidos por la normativa vigente.

OBSERVACIONES

Varios Pies: 2x(21,17)



(1) Coordenadas obtenidas mediante GPS

(2) Medido al nivel del suelo, tal como establece el artículo 1 de la Ley de Protección y Fomento del arbolado urbano en la Comunidad de Madrid

FICHAS DE INVENTARIO DE ARBOLADO

SUS PP-4 Los Olivos, Getafe (Madrid)

Nº elemento

189

LOCALIZACIÓN

UBICACIÓN

SUS PP - 4
Los Olivos, Getafe(Madrid)

COORDENADAS (1)

X 442776.952

Y 4463245.61



CARACTERÍSTICAS

NOMBRE COMÚN

Olivo

FAMILIA

Oleaceae

ESPECIE

Olea europaea

DIAMETRO DE TRONCO (2)

2x(24,21)

GRADO DE PROTECCIÓN

D>20cm

EDAD ESTIMADA

+75

ESTADO FITOSANITARIO

Bueno

MANTENIMIENTO

SI

OPCIONES DE MANTENIMIENTO:

- a) Se mantendrá el ejemplar dentro de la ordenación aprobada.
- b) Se procederá al trasplante del ejemplar afectado.

NO mantenimiento: se procederá al talado del ejemplar y, si procede, a la plantación del número de ejemplares exigidos por la normativa vigente.

OBSERVACIONES

Varios Pies: 2x(24,21)



(1) Coordenadas obtenidas mediante GPS

(2) Medido al nivel del suelo, tal como establece el artículo 1 de la Ley de Protección y Fomento del arbolado urbano en la Comunidad de Madrid

FICHAS DE INVENTARIO DE ARBOLADO

SUS PP-4 Los Olivos, Getafe (Madrid)

Nº elemento

190

LOCALIZACION

UBICACIÓN

SUS PP - 4
Los Olivos, Getafe(Madrid)

COORDENADAS (1)

X 442778.426

Y 4463238.979



CARACTERISTICAS

NOMBRE COMÚN

Olivo

FAMILIA

Oleaceae

ESPECIE

Olea europaea

DIAMETRO DE TRONCO (2)

2x(24,16)

GRADO DE PROTECCIÓN

D>20cm

EDAD ESTIMADA

+75

ESTADO FITOSANITARIO

Bueno

MANTENIMIENTO

SI

OPCIONES DE MANTENIMIENTO:

a) Se mantendrá el ejemplar dentro de la ordenación aprobada.

b) Se procederá al trasplante del ejemplar afectado.

NO mantenimiento: se procederá al talado del ejemplar y, si procede, a la plantación del número de ejemplares exigidos por la normativa vigente.

OBSERVACIONES

Varios Pies: 2x(24,16)



(1) Coordenadas obtenidas mediante GPS

(2) Medido al nivel del suelo, tal como establece el artículo 1 de la Ley de Protección y Fomento del arbolado urbano en la Comunidad de Madrid

FICHAS DE INVENTARIO DE ARBOLADO

SUS PP-4 Los Olivos, Getafe (Madrid)

Nº elemento

191

LOCALIZACION

UBICACIÓN

SUS PP - 4
Los Olivos, Getafe(Madrid)

COORDENADAS (1)

X 442779.458

Y 4463232.274



CARACTERÍSTICAS

NOMBRE COMÚN

Olivo

FAMILIA

Oleaceae

ESPECIE

Olea europaea

DIAMETRO DE TRONCO (2)

41

GRADO DE PROTECCIÓN

D>20cm

EDAD ESTIMADA

+75

ESTADO FITOSANITARIO

Bueno

MANTENIMIENTO

SI

OPCIONES DE MANTENIMIENTO:

- a) Se mantendrá el ejemplar dentro de la ordenación aprobada.
- b) Se procederá al trasplante del ejemplar afectado.

NO mantenimiento: se procederá al talado del ejemplar y, si procede, a la plantación del número de ejemplares exigidos por la normativa vigente.

OBSERVACIONES

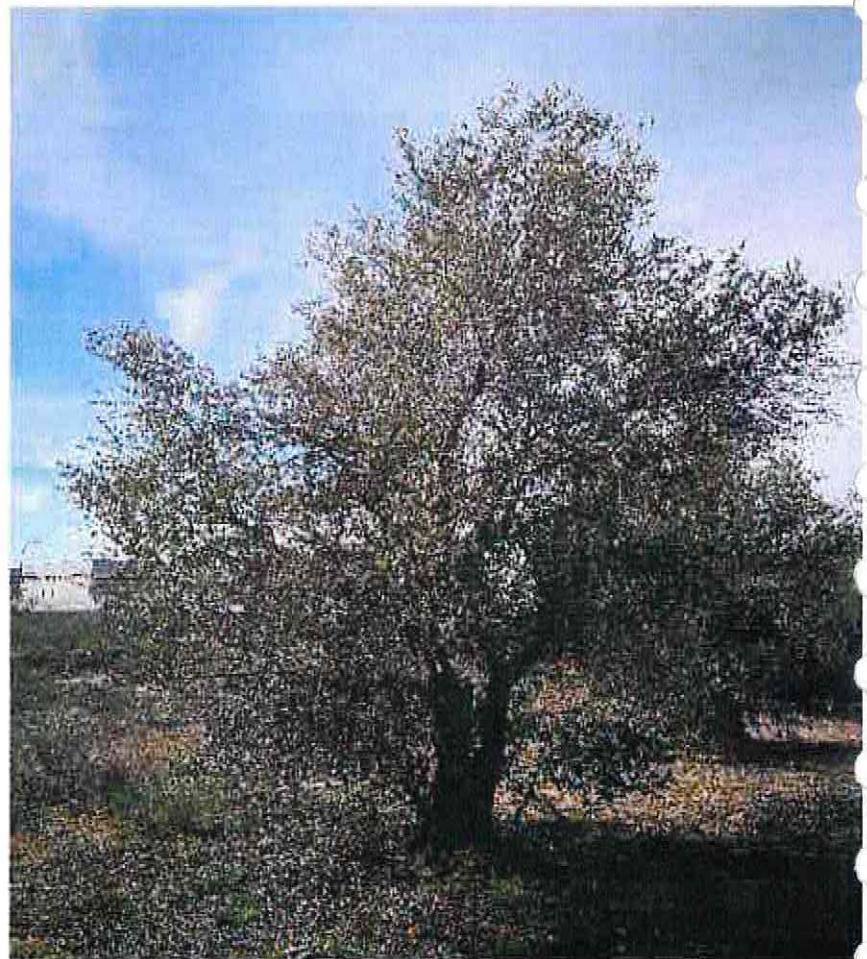

(1) Coordenadas obtenidas mediante GPS

(2) Medido al nivel del suelo, tal como establece el artículo 1 de la Ley de Protección y Fomento del arbolado urbano en la Comunidad de Madrid

FICHAS DE INVENTARIO DE ARBOLADO

SUS PP-4 Los Olivos, Getafe (Madrid)

Nº elemento

192

LOCALIZACIÓN

UBICACIÓN

SUS PP - 4
Los Olivos, Getafe(Madrid)

COORDENADAS (1)

X 442772.161

Y 4463229.621



CARACTERÍSTICAS

NOMBRE COMÚN

Olivo

FAMILIA

Oleaceae

ESPECIE

Olea europaea

DIAMETRO DE TRONCO (2)

32

GRADO DE PROTECCIÓN

D>20cm

EDAD ESTIMADA

+75

ESTADO FITOSANITARIO

Bueno

MANTENIMIENTO

SI

OPCIONES DE MANTENIMIENTO:

- a) Se mantendrá el ejemplar dentro de la ordenación aprobada.
- b) Se procederá al trasplante del ejemplar afectado.

NO mantenimiento: se procederá al talado del ejemplar y, si procede, a la plantación del número de ejemplares exigidos por la normativa vigente.

OBSERVACIONES



(1) Coordenadas obtenidas mediante GPS

(2) Medido al nivel del suelo, tal como establece el artículo 1 de la Ley de Protección y Fomento del arbolado urbano en la Comunidad de Madrid

FICHAS DE INVENTARIO DE ARBOLADO

SUS PP-4 Los Olivos, Getafe (Madrid)

Nº elemento

193

LOCALIZACIÓN

UBICACIÓN

SUS PP - 4
Los Olivos, Getafe(Madrid)

COORDENADAS (1)

X 442771.35

Y 4463236.768

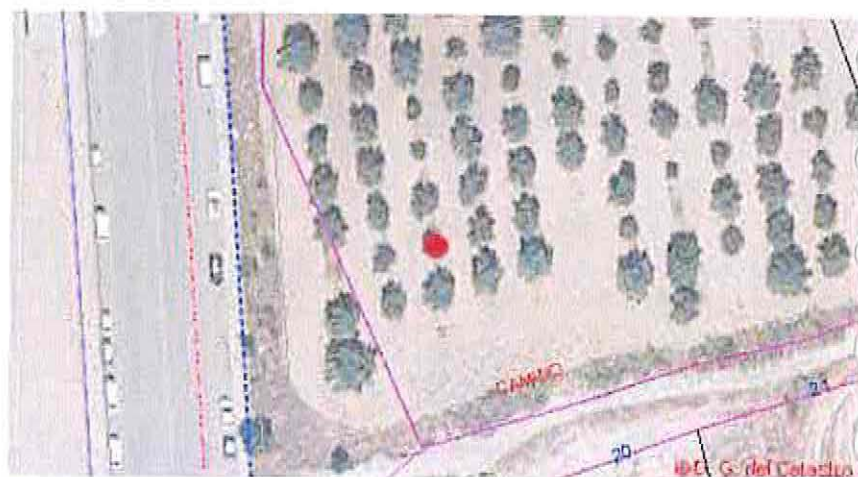

CARACTERÍSTICAS

NOMBRE COMÚN

Olivo

FAMILIA

Oleaceae

ESPECIE

Olea europaea

DIAMETRO DE TRONCO (2)

10

GRADO DE PROTECCIÓN

NINGUNO

EDAD ESTIMADA

6

ESTADO FITOSANITARIO

Bueno

MANTENIMIENTO

NO

OPCIONES DE MANTENIMIENTO:

- a) Se mantendrá el ejemplar dentro de la ordenación aprobada.
- b) Se procederá al trasplante del ejemplar afectado.

NO mantenimiento: se procederá al talado del ejemplar y, si procede, a la plantación del número de ejemplares exigidos por la normativa vigente.

OBSERVACIONES



(1) Coordenadas obtenidas mediante GPS

(2) Medido al nivel del suelo, tal como establece el artículo 1 de la Ley de Protección y Fomento del arbolado urbano en la Comunidad de Madrid

FICHAS DE INVENTARIO DE ARBOLADO

SUS PP-4 Los Olivos, Getafe (Madrid)

Nº elemento

194

LOCALIZACIÓN

UBICACIÓN

SUS PP - 4

Los Olivos, Getafe(Madrid)

COORDENADAS (1)

X 442769.728

Y 4463243.4



CARACTERÍSTICAS

NOMBRE COMÚN

Olivo

FAMILIA

Oleaceae

ESPECIE

Olea europaea

DIAMETRO DE TRONCO (2)

2x(21)

GRADO DE PROTECCIÓN

D>20cm

EDAD ESTIMADA

+75

ESTADO FITOSANITARIO

Bueno

MANTENIMIENTO

NO

ACCIONES DE MANTENIMIENTO:

- Se mantendrá el ejemplar dentro de la ordenación aprobada.
- Se procederá al trasplante del ejemplar afectado.

NO mantenimiento: se procederá al talado del ejemplar y, si procede, a la plantación del número de ejemplares exigidos por la normativa vigente.

OBSERVACIONES

Varios Pies: 2x(21)



(1) Coordenadas obtenidas mediante GPS

(2) Medido al nivel del suelo, tal como establece el artículo 1 de la Ley de Protección y Fomento del arbolado urbano en la Comunidad de Madrid

FICHAS DE INVENTARIO DE ARBOLADO

SUS PP-4 Los Olivos, Getafe (Madrid)

Nº elemento

195

LOCALIZACIÓN

UBICACIÓN

SUS PP - 4
Los Olivos, Getafe(Madrid)

COORDENADAS (1)

X 442769.061

Y 4463250.864



CARACTERÍSTICAS

NOMBRE COMÚN

Olivo

FAMILIA

Oleaceae

ESPECIE

Olea europaea

DIAMETRO DE TRONCO (2)

2x(5,8)

GRADO DE PROTECCIÓN

NINGUNO

EDAD ESTIMADA

4

ESTADO FITOSANITARIO

Bueno

MANTENIMIENTO

NO

OPCIONES DE MANTENIMIENTO:

- a) Se mantendrá el ejemplar dentro de la ordenación aprobada.
- b) Se procederá al trasplante del ejemplar afectado.

NO mantenimiento: se procederá al talado del ejemplar y, si procede, a la plantación del número de ejemplares exigidos por la normativa vigente.

OBSERVACIONES

Varios Pies: 2x(5,8)



(1) Coordenadas obtenidas mediante GPS

(2) Medido al nivel del suelo, tal como establece el artículo 1 de la Ley de Protección y Fomento del arbolado urbano en la Comunidad de Madrid

FICHAS DE INVENTARIO DE ARBOLADO

SUS PP-4 Los Olivos, Getafe (Madrid)

Nº elemento

196

LOCALIZACIÓN

UBICACIÓN

SUS PP - 4
Los Olivos, Getafe(Madrid)

COORDENADAS (1)

X 442767.734

Y 4463257.054

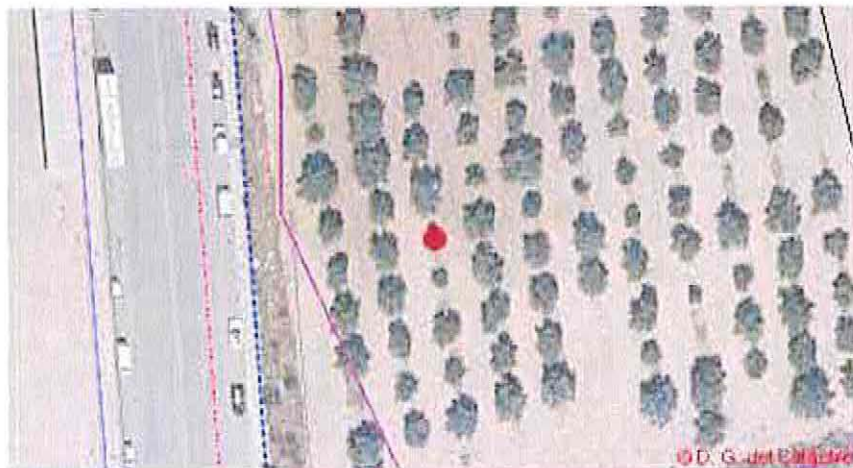

CARACTERÍSTICAS

NOMBRE COMÚN

Olivo

FAMILIA

Oleaceae

ESPECIE

Olea europaea

DIAMETRO DE TRONCO (2)

2x(5,8)

GRADO DE PROTECCIÓN

NINGUNO

EDAD ESTIMADA

4

ESTADO FITOSANITARIO

Bueno

MANTENIMIENTO

NO

OPCIONES DE MANTENIMIENTO:

- a) Se mantendrá el ejemplar dentro de la ordenación aprobada.
- b) Se procederá al trasplante del ejemplar afectado.

NO mantenimiento: se procederá al talado del ejemplar y, si procede, a la plantación del número de ejemplares exigidos por la normativa vigente.

OBSERVACIONES

Varios Pies: 2x(5,8)



(1) Coordenadas obtenidas mediante GPS

(2) Medido al nivel del suelo, tal como establece el artículo 1 de la Ley de Protección y Fomento del arbolado urbano en la Comunidad de Madrid

FICHAS DE INVENTARIO DE ARBOLADO

SUS PP-4 Los Olivos, Getafe (Madrid)

Nº elemento

197

LOCALIZACIÓN

UBICACIÓN

SUS PP - 4
Los Olivos, Getafe(Madrid)

COORDENADAS (1)

X 442766.629

Y 4463263.612

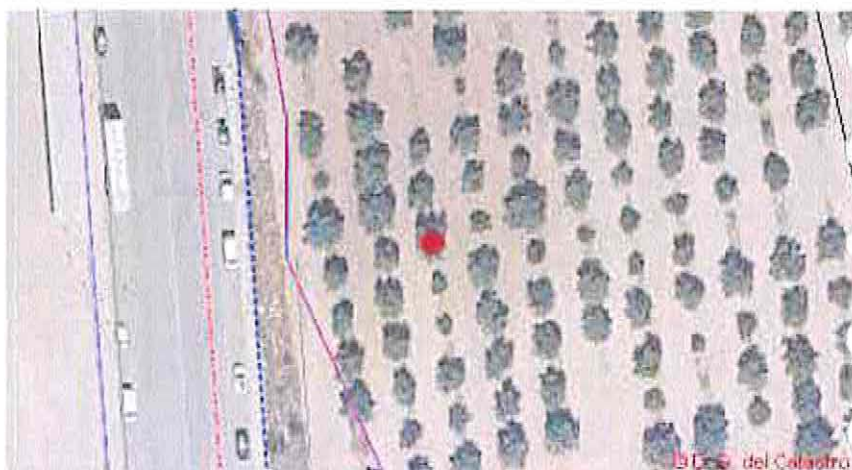

CARACTERÍSTICAS

NOMBRE COMÚN

Olivo

FAMILIA

Oleaceae

ESPECIE

Olea europaea

DIAMETRO DE TRONCO (2)

52

GRADO DE PROTECCIÓN

D>20cm

EDAD ESTIMADA

+75

ESTADO FITOSANITARIO

Bueno

MANTENIMIENTO

SI

OPCIONES DE MANTENIMIENTO:

- a) Se mantendrá el ejemplar dentro de la ordenación aprobada.
- b) Se procederá al trasplante del ejemplar afectado.

NO mantenimiento: se procederá al talado del ejemplar y, si procede, a la plantación del número de ejemplares exigidos por la normativa vigente.

OBSERVACIONES



(1) Coordenadas obtenidas mediante GPS

(2) Medido al nivel del suelo, tal como establece el artículo 1 de la Ley de Protección y Fomento del arbolado urbano en la Comunidad de Madrid

FICHAS DE INVENTARIO DE ARBOLADO

SUS PP-4 Los Olivos, Getafe (Madrid)

Nº elemento
198

LOCALIZACIÓN

UBICACIÓN

SUS PP - 4
Los Olivos, Getafe(Madrid)

COORDENADAS (1)

X 442765.597

Y 4463270.906



CARACTERÍSTICAS

NOMBRE COMÚN

Olivo

FAMILIA

Oleaceae

ESPECIE

Olea europaea

DIAMETRO DE TRONCO (2)

22

GRADO DE PROTECCIÓN

D>20cm

EDAD ESTIMADA

+75

ESTADO FITOSANITARIO

Bueno

MANTENIMIENTO

SI

ACCIONES DE MANTENIMIENTO:

- a) Se mantendrá el ejemplar dentro de la ordenación aprobada.
- b) Se procederá al trasplante del ejemplar afectado.

NO mantenimiento: se procederá al talado del ejemplar y, si procede, a la plantación del número de ejemplares exigidos por la normativa vigente.

OBSERVACIONES



(1) Coordenadas obtenidas mediante GPS

(2) Medido al nivel del suelo, tal como establece el artículo 1 de la Ley de Protección y Fomento del arbolado urbano en la Comunidad de Madrid

FICHAS DE INVENTARIO DE ARBOLADO

SUS PP-4 Los Olivos, Getafe (Madrid)

Nº elemento

199

LOCALIZACIÓN

UBICACIÓN

SUS PP - 4
Los Olivos, Getafe(Madrid)

COORDENADAS (1)

X 442765.081

Y 4463277.317



CARACTERÍSTICAS

NOMBRE COMÚN

Olivo

FAMILIA

Oleaceae

ESPECIE

Olea europaea

DIAMETRO DE TRONCO (2)

25

GRADO DE PROTECCIÓN

D>20cm

EDAD ESTIMADA

+75

ESTADO FITOSANITARIO

Bueno

MANTENIMIENTO

NO

OPCIONES DE MANTENIMIENTO:

- a) Se mantendrá el ejemplar dentro de la ordenación aprobada.
- b) Se procederá al trasplante del ejemplar afectado.

NO mantenimiento: se procederá al talado del ejemplar y, si procede, a la plantación del número de ejemplares exigidos por la normativa vigente.

OBSERVACIONES

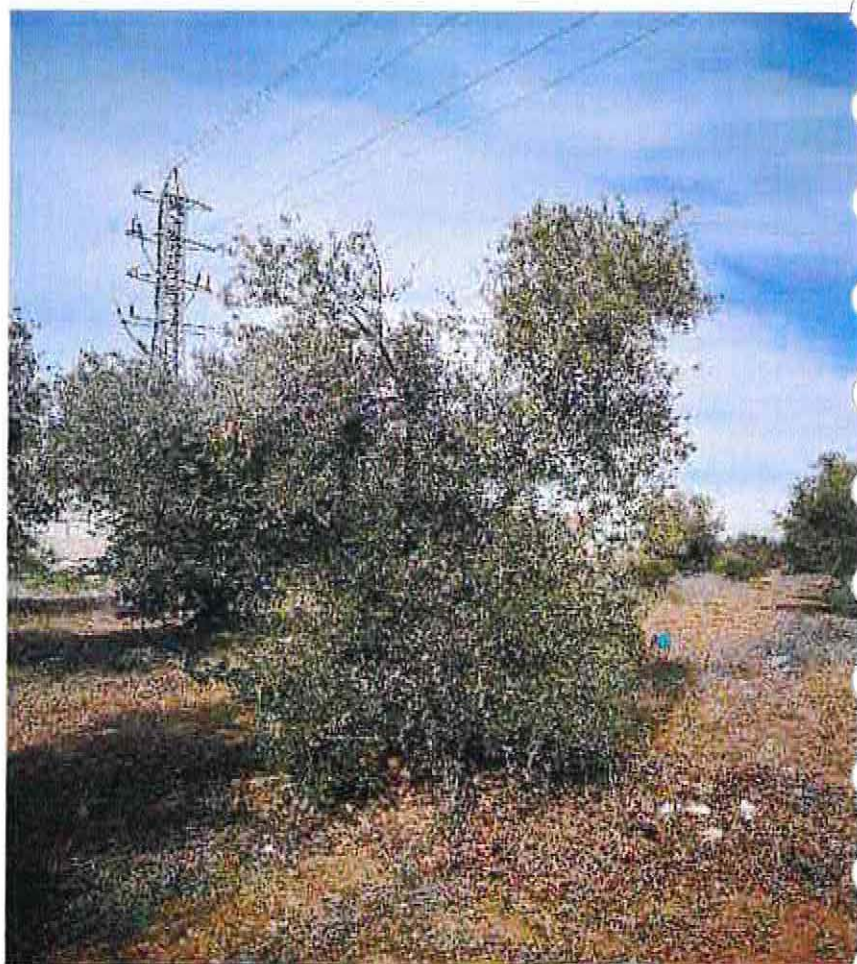

(1) Coordenadas obtenidas mediante GPS

(2) Medido al nivel del suelo, tal como establece el artículo 1 de la Ley de Protección y Fomento del arbolado urbano en la Comunidad de Madrid

FICHAS DE INVENTARIO DE ARBOLADO

SUS PP-4 Los Olivos, Getafe (Madrid)

Nº elemento

200

LOCALIZACIÓN

UBICACIÓN

Departamento de Medio Ambiente y Movilidad
Dirección General de Gestión del Espacio Urbano y Verde
Dirección de Gestión del Espacio Verde

SUS PP - 4
Los Olivos, Getafe(Madrid)

- 8 MAR 2022

COORDENADAS (1)

X 442761.174

Y 4463298.302



CARACTERÍSTICAS

NOMBRE COMÚN

Olivo

FAMILIA

Oleaceae

ESPECIE

Olea europaea

DIAMETRO DE TRONCO (2)

2x(18,21)

GRADO DE PROTECCIÓN

D>20cm

EDAD ESTIMADA

+75

ESTADO FITOSANITARIO

Bueno

MANTENIMIENTO

NO

OPCIONES DE MANTENIMIENTO:

- a) Se mantendrá el ejemplar dentro de la ordenación aprobada.
- b) Se procederá al trasplante del ejemplar afectado.

NO mantenimiento: se procederá al talado del ejemplar y, si procede, a la plantación del número de ejemplares exigidos por la normativa vigente.

OBSERVACIONES

Varios Pies: 2x(18,21)

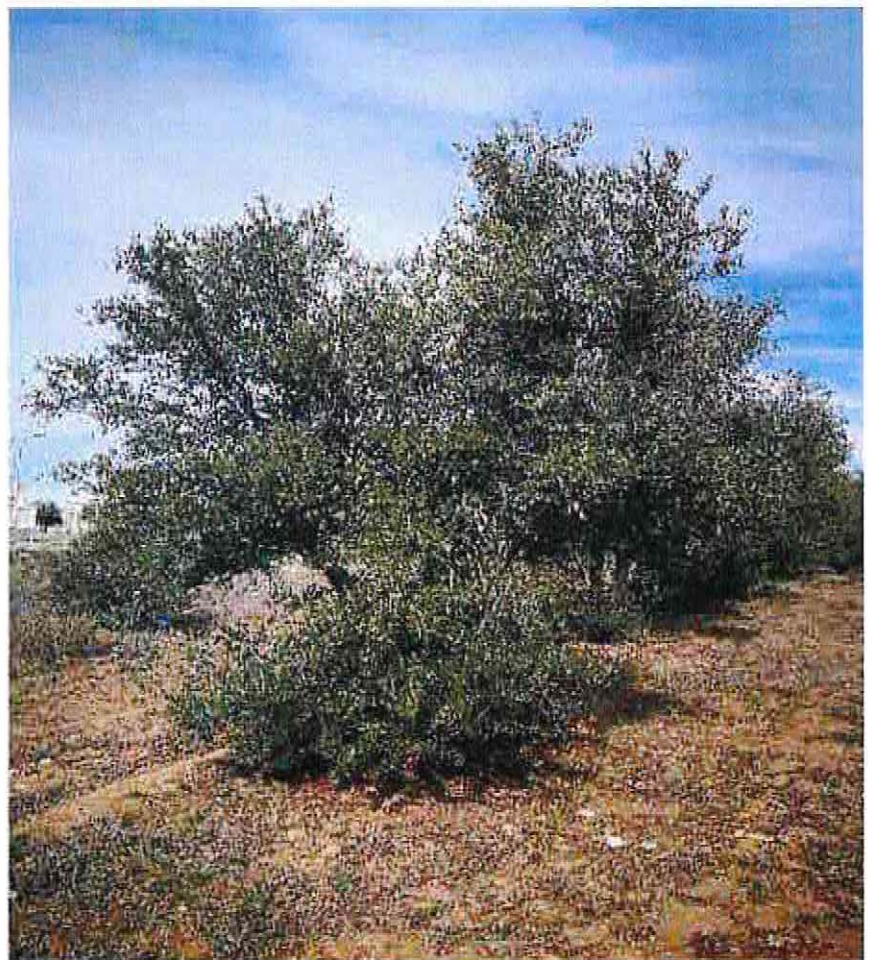

(1) Coordenadas obtenidas mediante GPS

(2) Medido al nivel del suelo, tal como establece el artículo 1 de la Ley de Protección y Fomento del arbolado urbano en la Comunidad de Madrid

FICHAS DE INVENTARIO DE ARBOLADO

SUS PP-4 Los Olivos, Getafe (Madrid)

Nº elemento

201

LOCALIZACIÓN

UBICACIÓN

SUS PP - 4
Los Olivos, Getafe(Madrid)

COORDENADAS (1)

X 442760.356

Y 4463304.333



CARACTERÍSTICAS

NOMBRE COMÚN

Olivo

FAMILIA

Oleaceae

ESPECIE

Olea europaea

DIAMETRO DE TRONCO (2)

38

GRADO DE PROTECCIÓN

D>20cm

EDAD ESTIMADA

+75

ESTADO FITOSANITARIO

Bueno

MANTENIMIENTO

SI

OPCIONES DE MANTENIMIENTO:

- a) Se mantendrá el ejemplar dentro de la ordenación aprobada.
- b) Se procederá al trasplante del ejemplar afectado.

NO mantenimiento: se procederá al talado del ejemplar y, si procede, a la plantación del número de ejemplares exigidos por la normativa vigente.

OBSERVACIONES



(1) Coordenadas obtenidas mediante GPS

(2) Medido al nivel del suelo, tal como establece el artículo 1 de la Ley de Protección y Fomento del arbolado urbano en la Comunidad de Madrid

FECHA. TOMA DE DATOS
16-02-2022

FICHAS DE INVENTARIO DE ARBOLADO

SUS PP-4 Los Olivos, Getafe (Madrid)

Nº elemento

202

LOCALIZACIÓN

UBICACIÓN

SUS PP - 4
Los Olivos, Getafe(Madrid)

COORDENADAS (1)

X 442758.956

Y 4463310.227



CARACTERÍSTICAS

NOMBRE COMÚN

Olivo

FAMILIA

Oleaceae

ESPECIE

Olea europaea

DIAMETRO DE TRONCO (2)

21

GRADO DE PROTECCIÓN

D>20cm

EDAD ESTIMADA

+75

ESTADO FITOSANITARIO

Bueno

MANTENIMIENTO

NO

OPCIONES DE MANTENIMIENTO:

- Se mantendrá el ejemplar dentro de la ordenación aprobada.
- Se procederá al trasplante del ejemplar afectado.

NO mantenimiento: se procederá al talado del ejemplar y, si procede, a la plantación del número de ejemplares exigidos por la normativa vigente.

OBSERVACIONES

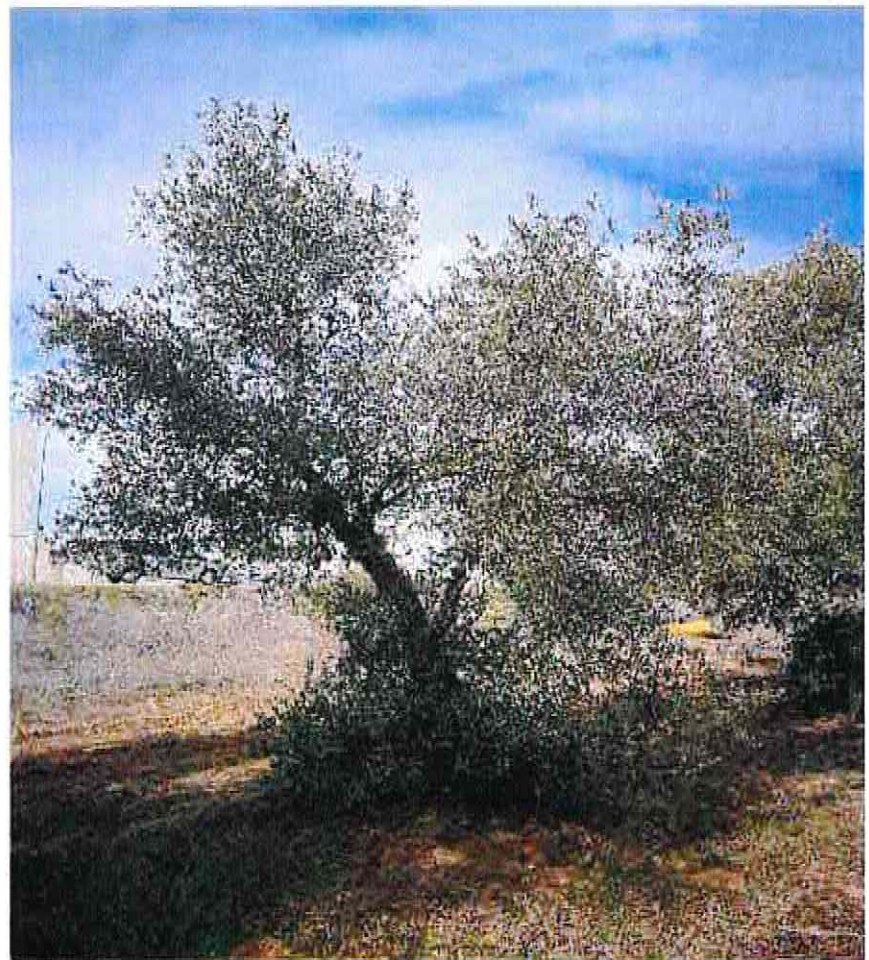

(1) Coordenadas obtenidas mediante GPS

(2) Medido al nivel del suelo, tal como establece el artículo 1 de la Ley de Protección y Fomento del arbolado urbano en la Comunidad de Madrid

FICHAS DE INVENTARIO DE ARBOLADO

SUS PP-4 Los Olivos, Getafe (Madrid)

Nº elemento

203

LOCALIZACIÓN

UBICACIÓN

SUS PP - 4
Los Olivos, Getafe(Madrid)

COORDENADAS (1)

X 442758.071

Y 4463316.711



CARACTERÍSTICAS

NOMBRE COMÚN

Olivo

FAMILIA

Oleaceae

ESPECIE

Olea europaea

DIAMETRO DE TRONCO (2)

50

GRADO DE PROTECCIÓN

D>20cm

EDAD ESTIMADA

+75

ESTADO FITOSANITARIO

Bueno

MANTENIMIENTO

SI

OPCIONES DE MANTENIMIENTO:

- a) Se mantendrá el ejemplar dentro de la ordenación aprobada.
- b) Se procederá al transplante del ejemplar afectado.

NO mantenimiento: se procederá al talado del ejemplar y, si procede, a la plantación del número de ejemplares exigidos por la normativa vigente.

OBSERVACIONES



(1) Coordenadas obtenidas mediante GPS

(2) Medido al nivel del suelo, tal como establece el artículo 1 de la Ley de Protección y Fomento del arbolado urbano en la Comunidad de Madrid

FICHAS DE INVENTARIO DE ARBOLADO

SUS PP-4 Los Olivos, Getafe (Madrid)

Nº elemento

204

LOCALIZACIÓN

UBICACIÓN

SUS PP - 4
Los Olivos, Getafe(Madrid)

COORDENADAS (1)

X 442750.334

Y 4463316.54



CARACTERÍSTICAS

NOMBRE COMÚN

Olivo

FAMILIA

Oleaceae

ESPECIE

Olea europaea

DIAMETRO DE TRONCO (2)

10

GRADO DE PROTECCIÓN

NINGUNO

EDAD ESTIMADA

6

ESTADO FITOSANITARIO

Bueno

MANTENIMIENTO

NO

OPCIONES DE MANTENIMIENTO:

- a) Se mantendrá el ejemplar dentro de la ordenación aprobada.
- b) Se procederá al trasplante del ejemplar afectado.

NO mantenimiento: se procederá al talado del ejemplar y, si procede, a la plantación del número de ejemplares exigidos por la normativa vigente.

OBSERVACIONES

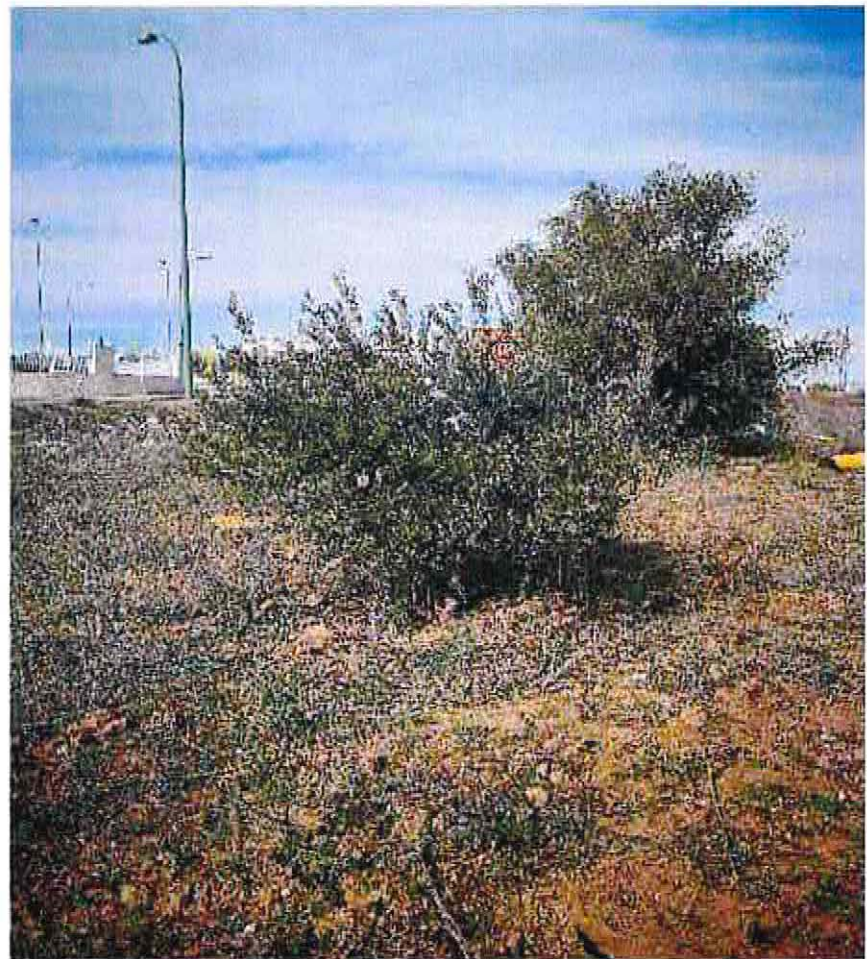

(1) Coordenadas obtenidas mediante GPS

(2) Medido al nivel del suelo, tal como establece el artículo 1 de la Ley de Protección y Fomento del arbolado urbano en la Comunidad de Madrid

FICHAS DE INVENTARIO DE ARBOLADO

SUS PP-4 Los Olivos, Getafe (Madrid)

Nº elemento

205

LOCALIZACIÓN

UBICACIÓN

SUS PP - 4
Los Olivos, Getafe(Madrid)

COORDENADAS (1)

X 442752.944

Y 4463302.554



CARACTERÍSTICAS

NOMBRE COMÚN

Olivo

FAMILIA

Oleaceae

ESPECIE

Olea europaea

DIAMETRO DE TRONCO (2)

15

GRADO DE PROTECCIÓN

NINGUNO

EDAD ESTIMADA

9

ESTADO FITOSANITARIO

Bueno

MANTENIMIENTO

NO

OPCIONES DE MANTENIMIENTO:

- a) Se mantendrá el ejemplar dentro de la ordenación aprobada.
- b) Se procederá al trasplante del ejemplar afectado.

NO mantenimiento: se procederá al talado del ejemplar y, si procede, a la plantación del número de ejemplares exigidos por la normativa vigente.

OBSERVACIONES

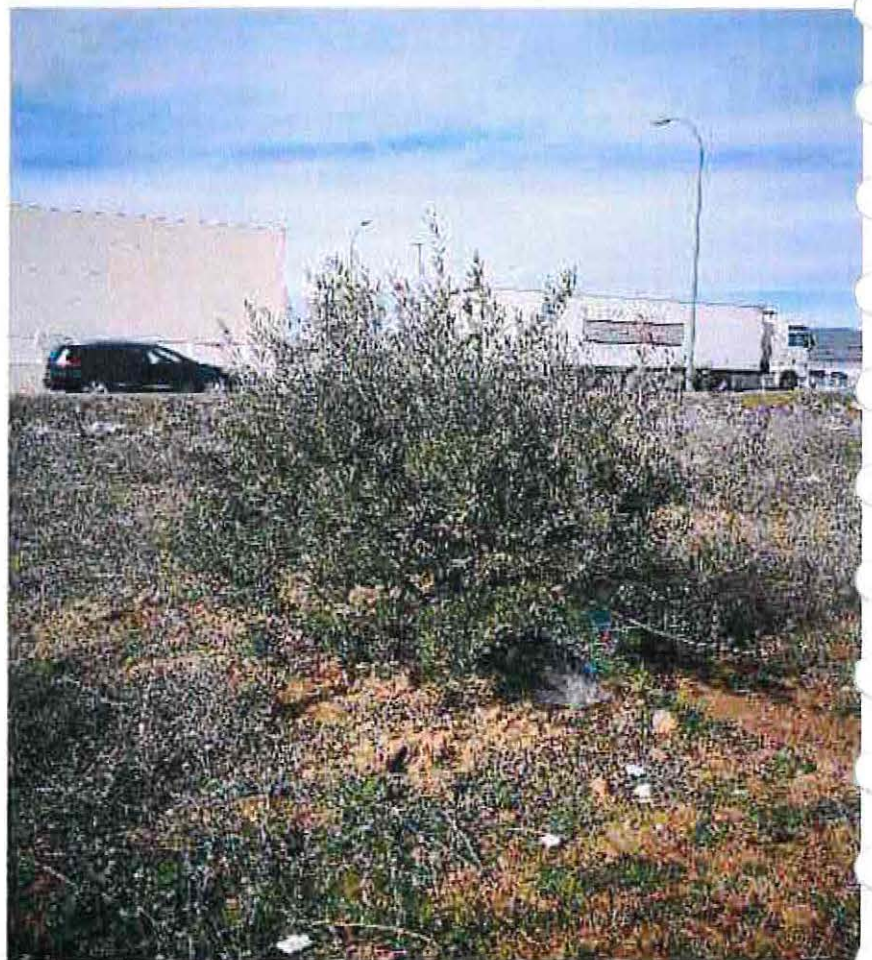

(1) Coordenadas obtenidas mediante GPS

(2) Medido al nivel del suelo, tal como establece el artículo 1 de la Ley de Protección y Fomento del arbolado urbano en la Comunidad de Madrid

FICHAS DE INVENTARIO DE ARBOLADO

SUS PP-4 Los Olivos, Getafe (Madrid)

Nº elemento

206

LOCALIZACIÓN

UBICACIÓN

SUS PP - 4
Los Olivos, Getafe(Madrid)

COORDENADAS (1)

X 442746.72

Y 4463292.691



CARACTERÍSTICAS

NOMBRE COMÚN

Olivo

FAMILIA

Oleaceae

ESPECIE

Olea europaea

DIAMETRO DE TRONCO (2)

20

GRADO DE PROTECCIÓN

D>20cm

EDAD ESTIMADA

+75

ESTADO FITOSANITARIO

Bueno

MANTENIMIENTO

NO

OPCIONES DE MANTENIMIENTO:

- a) Se mantendrá el ejemplar dentro de la ordenación aprobada.
- b) Se procederá al trasplante del ejemplar afectado.

NO mantenimiento: se procederá al talado del ejemplar y, si procede, a la plantación del número de ejemplares exigidos por la normativa vigente.

OBSERVACIONES



(1) Coordenadas obtenidas mediante GPS

(2) Medido al nivel del suelo, tal como establece el artículo 1 de la Ley de Protección y Fomento del arbolado urbano en la Comunidad de Madrid

FICHAS DE INVENTARIO DE ARBOLADO

SUS PP-4 Los Olivos, Getafe (Madrid)

Nº elemento

207

LOCALIZACIÓN

UBICACIÓN

SUS PP - 4
Los Olivos, Getafe(Madrid)

COORDENADAS (1)

X 442755.786

Y 4463288.27



CARACTERÍSTICAS

NOMBRE COMÚN

Olivo

FAMILIA

Oleaceae

ESPECIE

Olea europaea

DIAMETRO DE TRONCO (2)

30

GRADO DE PROTECCIÓN

D>20cm

EDAD ESTIMADA

+75

ESTADO FITOSANITARIO

Bueno

MANTENIMIENTO

NO

OPCIONES DE MANTENIMIENTO:

- a) Se mantendrá el ejemplar dentro de la ordenación aprobada.
- b) Se procederá al trasplante del ejemplar afectado.

NO mantenimiento: se procederá al talado del ejemplar y, si procede, a la plantación del número de ejemplares exigidos por la normativa vigente.

OBSERVACIONES



(1) Coordenadas obtenidas mediante GPS

(2) Medido al nivel del suelo, tal como establece el artículo 1 de la Ley de Protección y Fomento del arbolado urbano en la Comunidad de Madrid

FICHAS DE INVENTARIO DE ARBOLADO

SUS PP-4 Los Olivos, Getafe (Madrid)

Nº elemento

208

LOCALIZACIÓN

UBICACIÓN

SUS PP - 4
Los Olivos, Getafe(Madrid)

COORDENADAS (1)

X 442756.825

Y 4463281.369



CARACTERÍSTICAS

NOMBRE COMÚN

Olivo

FAMILIA

Oleaceae

ESPECIE

Olea europaea

DIAMETRO DE TRONCO (2)

2x(21,25)

GRADO DE PROTECCIÓN

D>20cm

EDAD ESTIMADA

+75

ESTADO FITOSANITARIO

Bueno

MANTENIMIENTO

SI

OPCIONES DE MANTENIMIENTO:

- Se mantendrá el ejemplar dentro de la ordenación aprobada.
- Se procederá al trasplante del ejemplar afectado.

NO mantenimiento: se procederá al talado del ejemplar y, si procede, a la plantación del número de ejemplares exigidos por la normativa vigente.

OBSERVACIONES

Varios Pies: 2x(21,25)



(1) Coordenadas obtenidas mediante GPS

(2) Medido al nivel del suelo, tal como establece el artículo 1 de la Ley de Protección y Fomento del arbolado urbano en la Comunidad de Madrid

FICHAS DE INVENTARIO DE ARBOLADO

SUS PP-4 Los Olivos, Getafe (Madrid)

Nº elemento

209

LOCALIZACIÓN

UBICACIÓN

SUS PP - 4
Los Olivos, Getafe(Madrid)

COORDENADAS (1)

X 442757.489

Y 4463275.18



CARACTERÍSTICAS

NOMBRE COMÚN

Olivo

FAMILIA

Oleaceae

ESPECIE

Olea europaea

DIAMETRO DE TRONCO (2)

37

GRADO DE PROTECCIÓN

D>20cm

EDAD ESTIMADA

+75

ESTADO FITOSANITARIO

Bueno

MANTENIMIENTO

SI

OPCIONES DE MANTENIMIENTO:

- a) Se mantendrá el ejemplar dentro de la ordenación aprobada.
- b) Se procederá al trasplante del ejemplar afectado.

NO mantenimiento: se procederá al talado del ejemplar y, si procede, a la plantación del número de ejemplares exigidos por la normativa vigente.

OBSERVACIONES



(1) Coordenadas obtenidas mediante GPS

(2) Medido al nivel del suelo, tal como establece el artículo 1 de la Ley de Protección y Fomento del arbolado urbano en la Comunidad de Madrid

FICHAS DE INVENTARIO DE ARBOLADO

SUS PP-4 Los Olivos, Getafe (Madrid)

Nº elemento

210

LOCALIZACION

UBICACIÓN

SUS PP - 4
Los Olivos, Getafe(Madrid)

COORDENADAS (1)

X 442758.52

Y 4463267.959



CARACTERÍSTICAS

NOMBRE COMÚN

Olivo

FAMILIA

Oleaceae

ESPECIE

Olea europaea

DIAMETRO DE TRONCO (2)

4x(16,19,21,26)

GRADO DE PROTECCIÓN

D>20cm

EDAD ESTIMADA

+75

ESTADO FITOSANITARIO

Bueno

MANTENIMIENTO

SI

OPCIONES DE MANTENIMIENTO:

- a) Se mantendrá el ejemplar dentro de la ordenación aprobada.
- b) Se procederá al trasplante del ejemplar afectado.

NO mantenimiento: se procederá al talado del ejemplar y, si procede, a la plantación del número de ejemplares exigidos por la normativa vigente.

OBSERVACIONES

Varios Pies: 4x(16,19,21,26)



(1) Coordenadas obtenidas mediante GPS

(2) Medido al nivel del suelo, tal como establece el artículo 1 de la Ley de Protección y Fomento del arbolado urbano en la Comunidad de Madrid

FICHAS DE INVENTARIO DE ARBOLADO

SUS PP-4 Los Olivos, Getafe (Madrid)

Nº elemento

211

LOCALIZACIÓN

UBICACIÓN

SUS PP - 4
Los Olivos, Getafe(Madrid)

COORDENADAS (1)

X 442759.774

Y 4463261.254



© D. G. del Catastro

CARACTERÍSTICAS

NOMBRE COMÚN

Olivo

FAMILIA

Oleaceae

ESPECIE

Olea europaea

DIAMETRO DE TRONCO (2)

28

GRADO DE PROTECCIÓN

D>20cm

EDAD ESTIMADA

+75

ESTADO FITOSANITARIO

Bueno

MANTENIMIENTO

SI

OPCIONES DE MANTENIMIENTO:

- a) Se mantendrá el ejemplar dentro de la ordenación aprobada.
- b) Se procederá al trasplante del ejemplar afectado.

NO mantenimiento: se procederá al talado del ejemplar y, si procede, a la plantación del número de ejemplares exigidos por la normativa vigente.

OBSERVACIONES



(1) Coordenadas obtenidas mediante GPS

(2) Medido al nivel del suelo, tal como establece el artículo 1 de la Ley de Protección y Fomento del arbolado urbano en la Comunidad de Madrid

FICHAS DE INVENTARIO DE ARBOLADO

SUS PP-4 Los Olivos, Getafe (Madrid)

Nº elemento

212

LOCALIZACIÓN

UBICACIÓN

SUS PP - 4
Los Olivos, Getafe(Madrid)

COORDENADAS (1)

X 442760.437

Y 4463254.622



CARACTERÍSTICAS

NOMBRE COMÚN

Olivo

FAMILIA

Oleaceae

ESPECIE

Olea europaea

DIAMETRO DE TRONCO (2)

32

GRADO DE PROTECCIÓN

D>20cm

EDAD ESTIMADA

+75

ESTADO FITOSANITARIO

Bueno

MANTENIMIENTO

SI

OPCIONES DE MANTENIMIENTO:

- a) Se mantendrá el ejemplar dentro de la ordenación aprobada.
- b) Se procederá al trasplante del ejemplar afectado.

NO mantenimiento: se procederá al talado del ejemplar y, si procede, a la plantación del número de ejemplares exigidos por la normativa vigente.

OBSERVACIONES



(1) Coordenadas obtenidas mediante GPS

(2) Medido al nivel del suelo, tal como establece el artículo 1 de la Ley de Protección y Fomento del arbolado urbano en la Comunidad de Madrid

FICHAS DE INVENTARIO DE ARBOLADO

SUS PP-4 Los Olivos, Getafe (Madrid)

Nº elemento

213

LOCALIZACIÓN

UBICACIÓN

SUS PP - 4
Los Olivos, Getafe(Madrid)

COORDENADAS (1)

X 442761.248

Y 4463248.654



CARACTERÍSTICAS

NOMBRE COMÚN

Olivo

FAMILIA

Oleaceae

ESPECIE

Olea europaea

DIAMETRO DE TRONCO (2)

37

GRADO DE PROTECCIÓN

D>20cm

EDAD ESTIMADA

+75

ESTADO FITOSANITARIO

Bueno

MANTENIMIENTO

SI

OPCIONES DE MANTENIMIENTO:

- a) Se mantendrá el ejemplar dentro de la ordenación aprobada.
- b) Se procederá al trasplante del ejemplar afectado.

NO mantenimiento: se procederá al talado del ejemplar y, si procede, a la plantación del número de ejemplares exigidos por la normativa vigente.

OBSERVACIONES



(1) Coordenadas obtenidas mediante GPS

(2) Medido al nivel del suelo, tal como establece el artículo 1 de la Ley de Protección y Fomento del arbolado urbano en la Comunidad de Madrid

FICHAS DE INVENTARIO DE ARBOLADO

SUS PP-4 Los Olivos, Getafe (Madrid)

Nº elemento

214

LOCALIZACIÓN

UBICACIÓN

SUS PP - 4
Los Olivos, Getafe(Madrid)

COORDENADAS (1)

X 442762.873

Y 4463241.189



CARACTERÍSTICAS

NOMBRE COMÚN

Olivo

FAMILIA

Oleaceae

ESPECIE

Olea europaea

DIAMETRO DE TRONCO (2)

2x(18,15)

GRADO DE PROTECCIÓN

NINGUNO

EDAD ESTIMADA

10

ESTADO FITOSANITARIO

Bueno

MANTENIMIENTO

NO

OPCIONES DE MANTENIMIENTO:

- a) Se mantendrá el ejemplar dentro de la ordenación aprobada.
- b) Se procederá al trasplante del ejemplar afectado.

NO mantenimiento: se procederá al talado del ejemplar y, si procede, a la plantación del número de ejemplares exigidos por la normativa vigente.

OBSERVACIONES

Varios Pies: 2x(18,15)



(1) Coordenadas obtenidas mediante GPS

(2) Medido al nivel del suelo, tal como establece el artículo 1 de la Ley de Protección y Fomento del arbolado urbano en la Comunidad de Madrid

FICHAS DE INVENTARIO DE ARBOLADO

SUS PP-4 Los Olivos, Getafe (Madrid)

Nº elemento

215

LOCALIZACIÓN

UBICACIÓN

SUS PP - 4
Los Olivos, Getafe(Madrid)

COORDENADAS (1)

X 442763.979

Y 4463234.19



CARACTERÍSTICAS

NOMBRE COMÚN

Olivo

FAMILIA

Oleaceae

ESPECIE

Olea europaea

DIAMETRO DE TRONCO (2)

4x(8)

GRADO DE PROTECCIÓN

NINGUNO

EDAD ESTIMADA

4

ESTADO FITOSANITARIO

Bueno

MANTENIMIENTO

NO

OPCIONES DE MANTENIMIENTO:

- a) Se mantendrá el ejemplar dentro de la ordenación aprobada.
- b) Se procederá al trasplante del ejemplar afectado.

NO mantenimiento: se procederá al talado del ejemplar y, si procede, a la plantación del número de ejemplares exigidos por la normativa vigente.

OBSERVACIONES

Varios Pies: 4x(8)



(1) Coordenadas obtenidas mediante GPS

(2) Medido al nivel del suelo, tal como establece el artículo 1 de la Ley de Protección y Fomento del arbolado urbano en la Comunidad de Madrid

FICHAS DE INVENTARIO DE ARBOLADO

SUS PP-4 Los Olivos, Getafe (Madrid)

Nº elemento

216

LOCALIZACIÓN

UBICACIÓN

SUS PP - 4
Los Olivos, Getafe(Madrid)

COORDENADAS (1)

X 442765.085

Y 4463227.558



CARACTERÍSTICAS

NOMBRE COMÚN

Olivo

FAMILIA

Oleaceae

ESPECIE

Olea europaea

DIAMETRO DE TRONCO (2)

2x(11,21)

GRADO DE PROTECCIÓN

D>20cm

EDAD ESTIMADA

+75

ESTADO FITOSANITARIO

Bueno

MANTENIMIENTO

NO

OPCIONES DE MANTENIMIENTO:

- Se mantendrá el ejemplar dentro de la ordenación aprobada.
- Se procederá al trasplante del ejemplar afectado.

NO mantenimiento: se procederá al talado del ejemplar y, si procede, a la plantación del número de ejemplares exigidos por la normativa vigente.

OBSERVACIONES

Varios Pies: 2x(11,21)



(1) Coordenadas obtenidas mediante GPS

(2) Medido al nivel del suelo, tal como establece el artículo 1 de la Ley de Protección y Fomento del arbolado urbano en la Comunidad de Madrid

FICHAS DE INVENTARIO DE ARBOLADO

SUS PP-4 Los Olivos, Getafe (Madrid)

Nº elemento

217

LOCALIZACIÓN

UBICACIÓN

SUS PP - 4
Los Olivos, Getafe(Madrid)

COORDENADAS (1)

X 442758.767

Y 4463218.286



CARACTERÍSTICAS

NOMBRE COMÚN

Olivo

FAMILIA

Oleaceae

ESPECIE

Olea europaea

DIAMETRO DE TRONCO (2)

2x(31,37)

GRADO DE PROTECCIÓN

D>20cm

EDAD ESTIMADA

+75

ESTADO FITOSANITARIO

Bueno

MANTENIMIENTO

SI

OPCIONES DE MANTENIMIENTO:

- a) Se mantendrá el ejemplar dentro de la ordenación aprobada.
- b) Se procederá al trasplante del ejemplar afectado.

NO mantenimiento: se procederá al talado del ejemplar y, si procede, a la plantación del número de ejemplares exigidos por la normativa vigente.

OBSERVACIONES

Varios Pies: 2x(31,37)



(1) Coordenadas obtenidas mediante GPS

(2) Medido al nivel del suelo, tal como establece el artículo 1 de la Ley de Protección y Fomento del arbolado urbano en la Comunidad de Madrid

FICHAS DE INVENTARIO DE ARBOLADO

SUS PP-4 Los Olivos, Getafe (Madrid)

Nº elemento

218

LOCALIZACIÓN

UBICACIÓN

SUS PP - 4
Los Olivos, Getafe(Madrid)

COORDENADAS (1)

X 442757.624

Y 4463225.542



CARACTERÍSTICAS

NOMBRE COMÚN

Olivo

FAMILIA

Oleaceae

ESPECIE

Olea europaea

DIAMETRO DE TRONCO (2)

40

GRADO DE PROTECCIÓN

D>20cm

EDAD ESTIMADA

+75

ESTADO FITOSANITARIO

Bueno

MANTENIMIENTO

SI

OPCIONES DE MANTENIMIENTO:

- a) Se mantendrá el ejemplar dentro de la ordenación aprobada.
- b) Se procederá al trasplante del ejemplar afectado.

NO mantenimiento: se procederá al talado del ejemplar y, si procede, a la plantación del número de ejemplares exigidos por la normativa vigente.

OBSERVACIONES



(1) Coordenadas obtenidas mediante GPS

(2) Medido al nivel del suelo, tal como establece el artículo 1 de la Ley de Protección y Fomento del arbolado urbano en la Comunidad de Madrid

FICHAS DE INVENTARIO DE ARBOLADO

SUS PP-4 Los Olivos, Getafe (Madrid)

Nº elemento

219

LOCALIZACIÓN

UBICACIÓN

SUS PP - 4
Los Olivos, Getafe(Madrid)

COORDENADAS (1)

X 442755.724

Y 4463238.463



CARACTERÍSTICAS

NOMBRE COMÚN

Olivo

FAMILIA

Oleaceae

ESPECIE

Olea europaea

DIAMETRO DE TRONCO (2)

42

GRADO DE PROTECCIÓN

D>20cm

EDAD ESTIMADA

+75

ESTADO FITOSANITARIO

Bueno

MANTENIMIENTO

SI

OPCIONES DE MANTENIMIENTO:

- a) Se mantendrá el ejemplar dentro de la ordenación aprobada.
- b) Se procederá al trasplante del ejemplar afectado.

NO mantenimiento: se procederá al talado del ejemplar y, si procede, a la plantación del número de ejemplares exigidos por la normativa vigente.

OBSERVACIONES



(1) Coordenadas obtenidas mediante GPS

(2) Medido al nivel del suelo, tal como establece el artículo 1 de la Ley de Protección y Fomento del arbolado urbano en la Comunidad de Madrid

FICHAS DE INVENTARIO DE ARBOLADO

SUS PP-4 Los Olivos, Getafe (Madrid)

Nº elemento

220

LOCALIZACIÓN

UBICACIÓN

Distrito de Getafe
Avenida de El Jirón

SUS PP - 4
Los Olivos, Getafe(Madrid)

COORDENADAS (1)

X 442754.393

Y 4463245.412



CARACTERÍSTICAS

NOMBRE COMÚN

Olivo

FAMILIA

Oleaceae

ESPECIE

Olea europaea

DIAMETRO DE TRONCO (2)

43

GRADO DE PROTECCIÓN

D>20cm

EDAD ESTIMADA

+75

ESTADO FITOSANITARIO

Bueno

MANTENIMIENTO

SI

OPCIONES DE MANTENIMIENTO:

- a) Se mantendrá el ejemplar dentro de la ordenación aprobada.
- b) Se procederá al trasplante del ejemplar afectado.

NO mantenimiento: se procederá al talado del ejemplar y, si procede, a la plantación del número de ejemplares exigidos por la normativa vigente.

OBSERVACIONES



(1) Coordenadas obtenidas mediante GPS

(2) Medido al nivel del suelo, tal como establece el artículo 1 de la Ley de Protección y Fomento del arbolado urbano en la Comunidad de Madrid

FICHAS DE INVENTARIO DE ARBOLADO

SUS PP-4 Los Olivos, Getafe (Madrid)

Nº elemento

221

LOCALIZACIÓN

UBICACIÓN

SUS PP - 4
Los Olivos, Getafe(Madrid)

COORDENADAS (1)

X 442753.14

Y 4463251.601



CARACTERÍSTICAS

NOMBRE COMÚN

Olivo

FAMILIA

Oleaceae

ESPECIE

Olea europaea

DIAMETRO DE TRONCO (2)

40

GRADO DE PROTECCIÓN

D>20cm

EDAD ESTIMADA

+75

ESTADO FITOSANITARIO

Bueno

MANTENIMIENTO

SI

OPCIONES DE MANTENIMIENTO:

- a) Se mantendrá el ejemplar dentro de la ordenación aprobada.
- b) Se procederá al transplante del ejemplar afectado.

NO mantenimiento: se procederá al talado del ejemplar y, si procede, a la plantación del número de ejemplares exigidos por la normativa vigente.

OBSERVACIONES

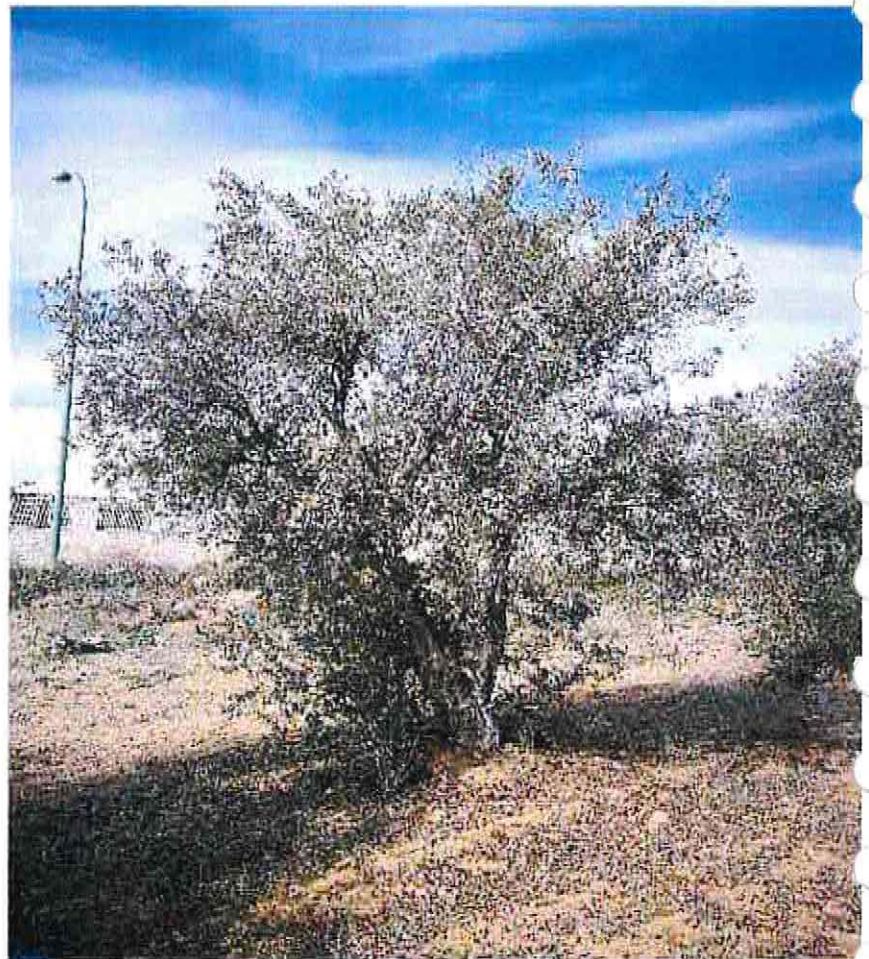

(1) Coordenadas obtenidas mediante GPS

(2) Medido al nivel del suelo, tal como establece el artículo 1 de la Ley de Protección y Fomento del arbolado urbano en la Comunidad de Madrid

FICHAS DE INVENTARIO DE ARBOLADO

SUS PP-4 Los Olivos, Getafe (Madrid)

Nº elemento

222

LOCALIZACIÓN

UBICACIÓN

SUS PP - 4
Los Olivos, Getafe(Madrid)

COORDENADAS (1)

X 442752.108

Y 4463258.454



CARACTERÍSTICAS

NOMBRE COMÚN

Olivo

FAMILIA

Oleaceae

ESPECIE

Olea europaea

DIAMETRO DE TRONCO (2)

37

GRADO DE PROTECCIÓN

D>20cm

EDAD ESTIMADA

+75

ESTADO FITOSANITARIO

Bueno

MANTENIMIENTO

SI

OPCIONES DE MANTENIMIENTO:

- a) Se mantendrá el ejemplar dentro de la ordenación aprobada.
- b) Se procederá al trasplante del ejemplar afectado.

NO mantenimiento: se procederá al talado del ejemplar y, si procede, a la plantación del número de ejemplares exigidos por la normativa vigente.

OBSERVACIONES

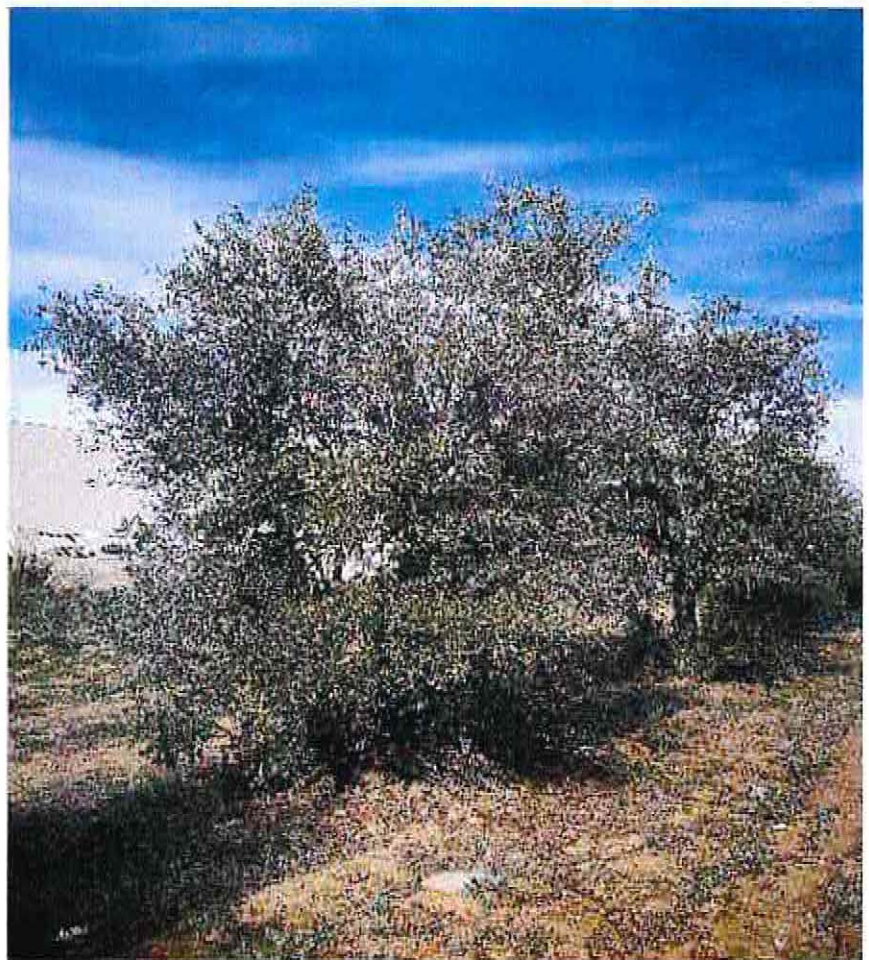

(1) Coordenadas obtenidas mediante GPS

(2) Medido al nivel del suelo, tal como establece el artículo 1 de la Ley de Protección y Fomento del arbolado urbano en la Comunidad de Madrid

FICHAS DE INVENTARIO DE ARBOLADO

SUS PP-4 Los Olivos, Getafe (Madrid)

Nº elemento

223

LOCALIZACIÓN

UBICACIÓN

SUS PP - 4
Los Olivos, Getafe(Madrid)

COORDENADAS (1)

X 442750.707

Y 4463264.938



CARACTERÍSTICAS

NOMBRE COMÚN

Olivo

FAMILIA

Oleaceae

ESPECIE

Olea europaea

DIAMETRO DE TRONCO (2)

2x(27,29)

GRADO DE PROTECCIÓN

D>20cm

EDAD ESTIMADA

+75

ESTADO FITOSANITARIO

Bueno

MANTENIMIENTO

SI

OPCIONES DE MANTENIMIENTO:

- a) Se mantendrá el ejemplar dentro de la ordenación aprobada.
- b) Se procederá al trasplante del ejemplar afectado.

NO mantenimiento: se procederá al talado del ejemplar y, si procede, a la plantación del número de ejemplares exigidos por la normativa vigente.

OBSERVACIONES

Varios Pies: 2x(27,29)



(1) Coordenadas obtenidas mediante GPS

(2) Medido al nivel del suelo, tal como establece el artículo 1 de la Ley de Protección y Fomento del arbolado urbano en la Comunidad de Madrid

FICHAS DE INVENTARIO DE ARBOLADO

SUS PP-4 Los Olivos, Getafe (Madrid)

Nº elemento

224

LOCALIZACIÓN

UBICACIÓN

SUS PP - 4
Los Olivos, Getafe(Madrid)

COORDENADAS (1)

X 442749.925

Y 4463272.622



CARACTERÍSTICAS

NOMBRE COMÚN

Olivo

FAMILIA

Oleaceae

ESPECIE

Olea europaea

DIAMETRO DE TRONCO (2)

2x(5,8)

GRADO DE PROTECCIÓN

NINGUNO

EDAD ESTIMADA

4

ESTADO FITOSANITARIO

Bueno

MANTENIMIENTO

NO

OPCIONES DE MANTENIMIENTO:

- a) Se mantendrá el ejemplar dentro de la ordenación aprobada.
- b) Se procederá al trasplante del ejemplar afectado.

NO mantenimiento: se procederá al talado del ejemplar y, si procede, a la plantación del número de ejemplares exigidos por la normativa vigente.

OBSERVACIONES

Varios Pies: 2x(5,8)



(1) Coordenadas obtenidas mediante GPS

(2) Medido al nivel del suelo, tal como establece el artículo 1 de la Ley de Protección y Fomento del arbolado urbano en la Comunidad de Madrid

FICHAS DE INVENTARIO DE ARBOLADO

SUS PP-4 Los Olivos, Getafe (Madrid)

Nº elemento

225

LOCALIZACIÓN

UBICACIÓN

SUS PP - 4
Los Olivos, Getafe(Madrid)

COORDENADAS (1)

X 442749.012

Y 4463279.085



CARACTERÍSTICAS

NOMBRE COMÚN

Olivo

FAMILIA

Oleaceae

ESPECIE

Olea europaea

DIAMETRO DE TRONCO (2)

2x(15,26)

GRADO DE PROTECCIÓN

D>20cm

EDAD ESTIMADA

+75

ESTADO FITOSANITARIO

Bueno

MANTENIMIENTO

NO

OPCIONES DE MANTENIMIENTO:

- a) Se mantendrá el ejemplar dentro de la ordenación aprobada.
- b) Se procederá al trasplante del ejemplar afectado.

NO mantenimiento: se procederá al talado del ejemplar y, si procede, a la plantación del número de ejemplares exigidos por la normativa vigente.

OBSERVACIONES

Varios Pies: 2x(15,26)



(1) Coordenadas obtenidas mediante GPS

(2) Medido al nivel del suelo, tal como establece el artículo 1 de la Ley de Protección y Fomento del arbolado urbano en la Comunidad de Madrid

FICHAS DE INVENTARIO DE ARBOLADO

SUS PP-4 Los Olivos, Getafe (Madrid)

Nº elemento

226

LOCALIZACIÓN

UBICACIÓN

SUS PP - 4
Los Olivos, Getafe(Madrid)

COORDENADAS (1)

X 442946.277

Y 4462983.43



CARACTERÍSTICAS

NOMBRE COMÚN

Olivo

FAMILIA

Oleaceae

ESPECIE

Olea europaea

DIAMETRO DE TRONCO (2)

2x(53,38)

GRADO DE PROTECCIÓN

D>20cm

EDAD ESTIMADA

+75

ESTADO FITOSANITARIO

Bueno

MANTENIMIENTO

SI

OPCIONES DE MANTENIMIENTO:

- a) Se mantendrá el ejemplar dentro de la ordenación aprobada.
- b) Se procederá al trasplante del ejemplar afectado.

NO mantenimiento: se procederá al talado del ejemplar y, si procede, a la plantación del número de ejemplares exigidos por la normativa vigente.

OBSERVACIONES

Varlos Pies: 2x(53,38)



(1) Coordenadas obtenidas mediante GPS

(2) Medido al nivel del suelo, tal como establece el artículo 1 de la Ley de Protección y Fomento del arbolado urbano en la Comunidad de Madrid

FICHAS DE INVENTARIO DE ARBOLADO

SUS PP-4 Los Olivos, Getafe (Madrid)

Nº elemento

227

LOCALIZACIÓN

UBICACIÓN

SUS PP - 4
Los Olivos, Getafe(Madrid)

COORDENADAS (1)

X 442931.357

Y 4462989.577

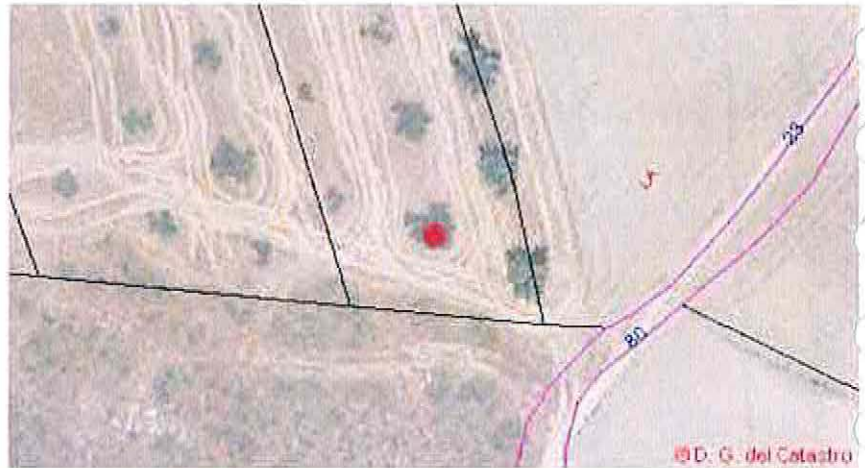

CARACTERÍSTICAS

NOMBRE COMÚN

Olivo

FAMILIA

Oleaceae

ESPECIE

Olea europaea

DIAMETRO DE TRONCO (2)

100

GRADO DE PROTECCIÓN

D>20cm

EDAD ESTIMADA

+75

ESTADO FITOSANITARIO

Bueno

MANTENIMIENTO

SI

OPCIONES DE MANTENIMIENTO:

- a) Se mantendrá el ejemplar dentro de la ordenación aprobada.
- b) Se procederá al trasplante del ejemplar afectado.

NO mantenimiento: se procederá al talado del ejemplar y, si procede, a la plantación del número de ejemplares exigidos por la normativa vigente.

OBSERVACIONES



(1) Coordenadas obtenidas mediante GPS

(2) Medido al nivel del suelo, tal como establece el artículo 1 de la Ley de Protección y Fomento del arbolado urbano en la Comunidad de Madrid

FICHAS DE INVENTARIO DE ARBOLADO

SUS PP-4 Los Olivos, Getafe (Madrid)

Nº elemento

228

LOCALIZACIÓN

UBICACIÓN

SUS PP - 4

Los Olivos, Getafe(Madrid)

COORDENADAS (1)

X 442917

Y 4462994,256

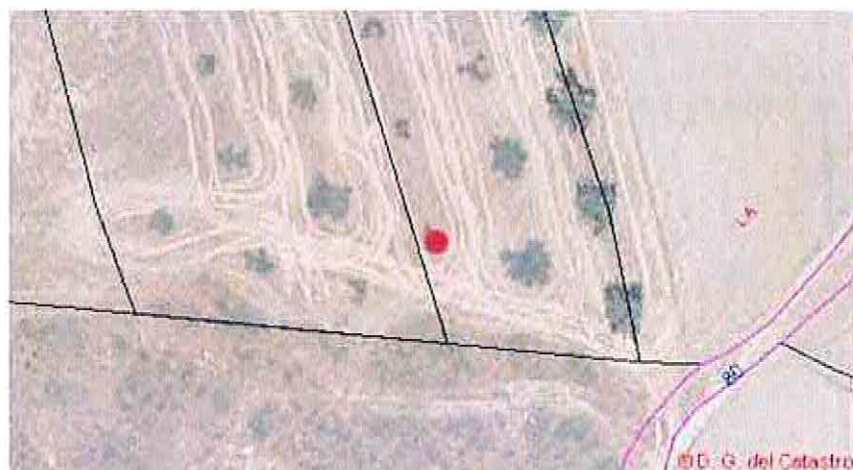

CARACTERÍSTICAS

NOMBRE COMÚN

Olivo

FAMILIA

Oleaceae

ESPECIE

Olea europaea

DIAMETRO DE TRONCO (2)

3x(12,12,8)

GRADO DE PROTECCIÓN

NINGUNO

EDAD ESTIMADA

7

ESTADO FITOSANITARIO

Bueno

MANTENIMIENTO

NO

OPCIONES DE MANTENIMIENTO:

- a) Se mantendrá el ejemplar dentro de la ordenación aprobada.
- b) Se procederá al trasplante del ejemplar afectado.

NO mantenimiento: se procederá al talado del ejemplar y, si procede, a la plantación del número de ejemplares exigidos por la normativa vigente.

OBSERVACIONES

Varlos Pies: 3x(12,12,8)



(1) Coordenadas obtenidas mediante GPS

(2) Medido al nivel del suelo, tal como establece el artículo 1 de la Ley de Protección y Fomento del arbolado urbano en la Comunidad de Madrid

FICHAS DE INVENTARIO DE ARBOLADO

SUS PP-4 Los Olivos, Getafe (Madrid)

Nº elemento

229

LOCALIZACIÓN

UBICACIÓN

SUS PP - 4
Los Olivos, Getafe(Madrid)

COORDENADAS (1)

X 442905.537

Y 4462985.859



CARACTERÍSTICAS

NOMBRE COMÚN

Olivo

FAMILIA

Oleaceae

ESPECIE

Olea europaea

DIAMETRO DE TRONCO (2)

2x(14)

GRADO DE PROTECCIÓN

NINGUNO

EDAD ESTIMADA

8

ESTADO FITOSANITARIO

Regular

MANTENIMIENTO

NO

OPCIONES DE MANTENIMIENTO:

a) Se mantendrá el ejemplar dentro de la ordenación aprobada.

b) Se procederá al trasplante del ejemplar afectado.

NO mantenimiento: se procederá al talado del ejemplar y, si procede, a la plantación del número de ejemplares exigidos por la normativa vigente.

OBSERVACIONES

Varios Pies: 2x(14)



(1) Coordenadas obtenidas mediante GPS

(2) Medido al nivel del suelo, tal como establece el artículo 1 de la Ley de Protección y Fomento del arbolado urbano en la Comunidad de Madrid

FICHAS DE INVENTARIO DE ARBOLADO

SUS PP-4 Los Olivos, Getafe (Madrid)

Nº elemento

230

LOCALIZACIÓN

UBICACIÓN

SUS PP - 4
Los Olivos, Getafe(Madrid)

COORDENADAS (1)

X 442901.04

Y 4462999.392

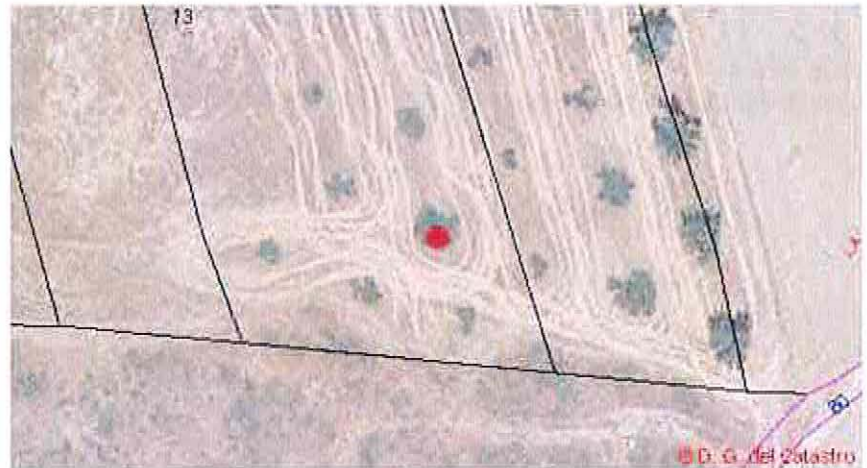

CARACTERÍSTICAS

NOMBRE COMÚN

Olivo

FAMILIA

Oleaceae

ESPECIE

Olea europaea

DIAMETRO DE TRONCO (2)

3x(50)

GRADO DE PROTECCIÓN

D>20cm

EDAD ESTIMADA

+75

ESTADO FITOSANITARIO

Bueno

MANTENIMIENTO

SI

OPCIONES DE MANTENIMIENTO:

- a) Se mantendrá el ejemplar dentro de la ordenación aprobada.
- b) Se procederá al trasplante del ejemplar afectado.

NO mantenimiento: se procederá al talado del ejemplar y, si procede, a la plantación del número de ejemplares exigidos por la normativa vigente.

OBSERVACIONES

Varios Pies: 3x(50)



(1) Coordenadas obtenidas mediante GPS

(2) Medido al nivel del suelo, tal como establece el artículo 1 de la Ley de Protección y Fomento del arbolado urbano en la Comunidad de Madrid

FICHAS DE INVENTARIO DE ARBOLADO

SUS PP-4 Los Olivos, Getafe (Madrid)

Nº elemento

231

LOCALIZACIÓN

UBICACIÓN

SUS PP - 4
Los Olivos, Getafe(Madrid)

COORDENADAS (1)

X 442890.963

Y 4462991.041

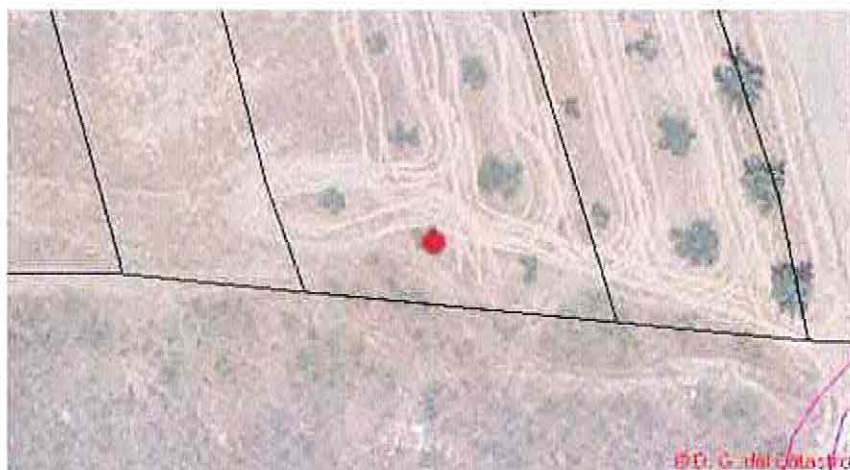

CARACTERÍSTICAS

NOMBRE COMÚN

Olivo

FAMILIA

Oleaceae

ESPECIE

Olea europaea

DIAMETRO DE TRONCO (2)

2x(15)

GRADO DE PROTECCIÓN

NINGUNO

EDAD ESTIMADA

9

ESTADO FITOSANITARIO

Bueno

MANTENIMIENTO

NO

OPCIONES DE MANTENIMIENTO:

- a) Se mantendrá el ejemplar dentro de la ordenación aprobada.
- b) Se procederá al transplante del ejemplar afectado.

NO mantenimiento: se procederá al talado del ejemplar y, si procede, a la plantación del número de ejemplares exigidos por la normativa vigente.

OBSERVACIONES

Varios Pies: 2x(15)



(1) Coordenadas obtenidas mediante GPS

(2) Medido al nivel del suelo, tal como establece el artículo 1 de la Ley de Protección y Fomento del arbolado urbano en la Comunidad de Madrid

FICHAS DE INVENTARIO DE ARBOLADO

SUS PP-4 Los Olivos, Getafe (Madrid)

Nº elemento

232

LOCALIZACIÓN

UBICACIÓN

SUS PP - 4
Los Olivos, Getafe(Madrid)

- 8 MAR 2023

COORDENADAS (1)

X 442876.574

Y 4462996.18

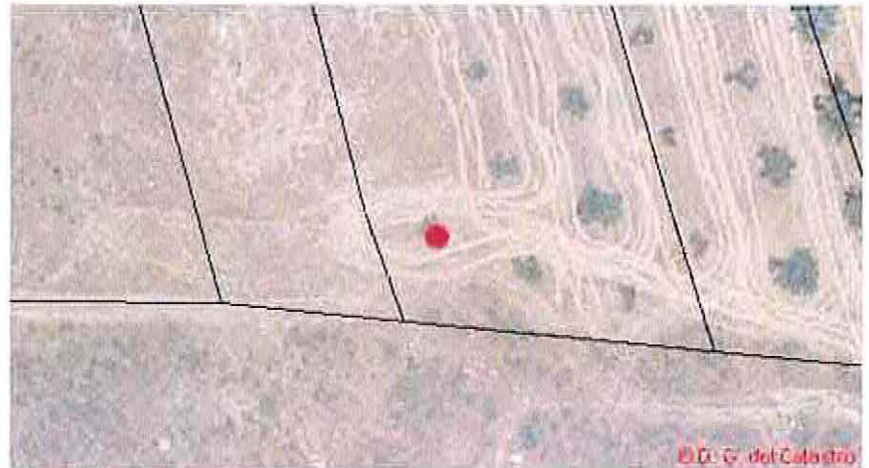

CARACTERÍSTICAS

NOMBRE COMÚN

Olivo

FAMILIA

Oleaceae

ESPECIE

Olea europaea

DIAMETRO DE TRONCO (2)

34

GRADO DE PROTECCIÓN

D>20cm

EDAD ESTIMADA

+75

ESTADO FITOSANITARIO

Bueno

MANTENIMIENTO

SI

OPCIONES DE MANTENIMIENTO:

- a) Se mantendrá el ejemplar dentro de la ordenación aprobada.
- b) Se procederá al trasplante del ejemplar afectado.

NO mantenimiento: se procederá al talado del ejemplar y, si procede, a la plantación del número de ejemplares exigidos por la normativa vigente.

OBSERVACIONES

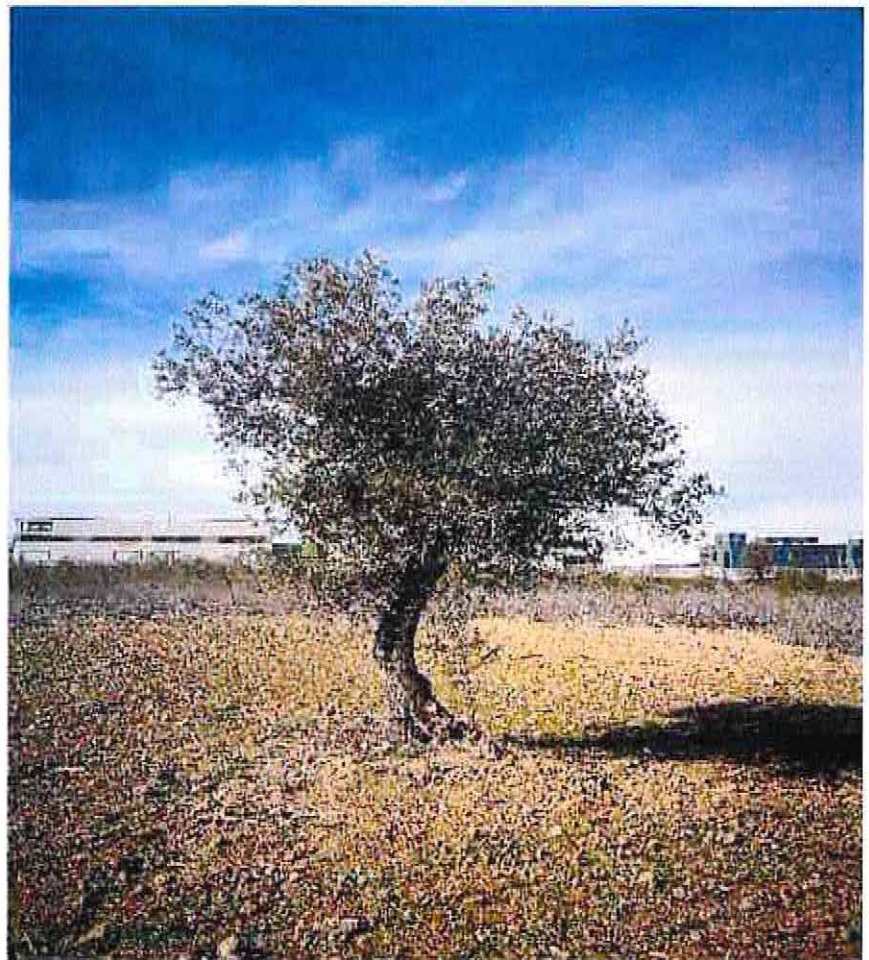

(1) Coordenadas obtenidas mediante GPS

(2) Medido al nivel del suelo, tal como establece el artículo 1 de la Ley de Protección y Fomento del arbolado urbano en la Comunidad de Madrid

FICHAS DE INVENTARIO DE ARBOLADO

SUS PP-4 Los Olivos, Getafe (Madrid)

Nº elemento

233

LOCALIZACIÓN

UBICACIÓN

SUS PP - 4
Los Olivos, Getafe(Madrid)

COORDENADAS (1)

X 442886.955

Y 4463005.749

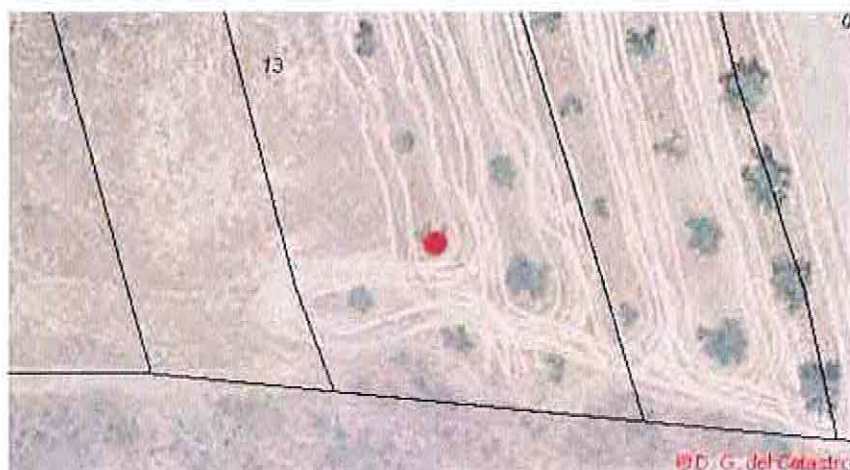

CARACTERÍSTICAS

NOMBRE COMÚN

Olivo

FAMILIA

Oleaceae

ESPECIE

Olea europaea

DIAMETRO DE TRONCO (2)

3x(12)

GRADO DE PROTECCIÓN

NINGUNO

EDAD ESTIMADA

7

ESTADO FITOSANITARIO

Bueno

MANTENIMIENTO

NO

OPCIONES DE MANTENIMIENTO:

- a) Se mantendrá el ejemplar dentro de la ordenación aprobada.
- b) Se procederá al trasplante del ejemplar afectado.

NO mantenimiento: se procederá al talado del ejemplar y, si procede, a la plantación del número de ejemplares exigidos por la normativa vigente.

OBSERVACIONES

Varios Pies: 3x(12)



(1) Coordenadas obtenidas mediante GPS

(2) Medido al nivel del suelo, tal como establece el artículo 1 de la Ley de Protección y Fomento del arbolado urbano en la Comunidad de Madrid

FICHAS DE INVENTARIO DE ARBOLADO

SUS PP-4 Los Olivos, Getafe (Madrid)

Nº elemento

234

LOCALIZACIÓN

UBICACIÓN

SUS PP - 4
Los Olivos, Getafe(Madrid)

COORDENADAS (1)

X 442882.874

Y 4463020.235

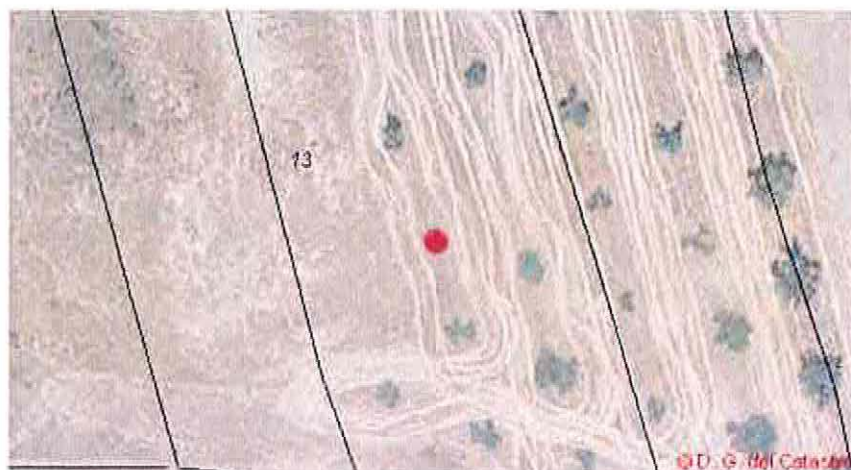

CARACTERÍSTICAS

NOMBRE COMÚN

Olivo

FAMILIA

Oleaceae

ESPECIE

Olea europaea

DIAMETRO DE TRONCO (2)

2x(12)

GRADO DE PROTECCIÓN

NINGUNO

EDAD ESTIMADA

7

ESTADO FITOSANITARIO

Regular

MANTENIMIENTO

NO

ACCIONES DE MANTENIMIENTO:

- a) Se mantendrá el ejemplar dentro de la ordenación aprobada.
- b) Se procederá al trasplante del ejemplar afectado.

NO mantenimiento: se procederá al talado del ejemplar y, si procede, a la plantación del número de ejemplares exigidos por la normativa vigente.

OBSERVACIONES

Varios Pies: 2x(12)

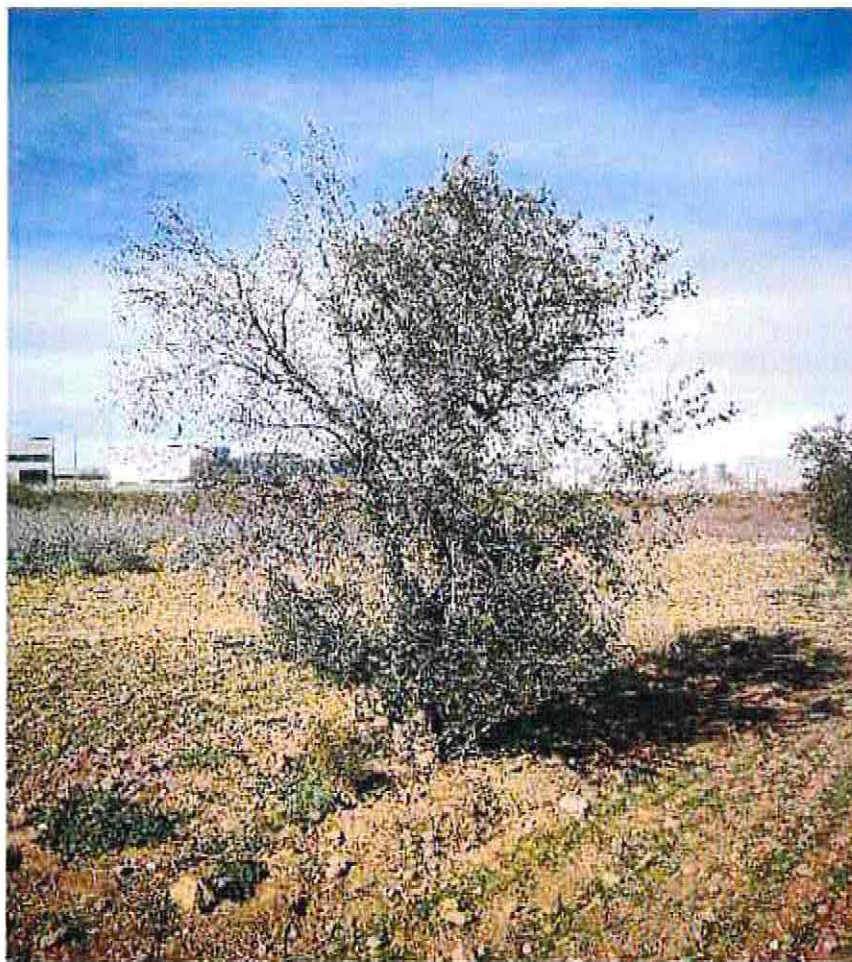

(1) Coordenadas obtenidas mediante GPS

(2) Medido al nivel del suelo, tal como establece el artículo 1 de la Ley de Protección y Fomento del arbolado urbano en la Comunidad de Madrid

FICHAS DE INVENTARIO DE ARBOLADO

SUS PP-4 Los Olivos, Getafe (Madrid)

Nº elemento

235

LOCALIZACION

UBICACIÓN

SUS PP - 4
Los Olivos, Getafe(Madrid)

COORDENADAS (1)

X 442897.574

Y 4463015.337

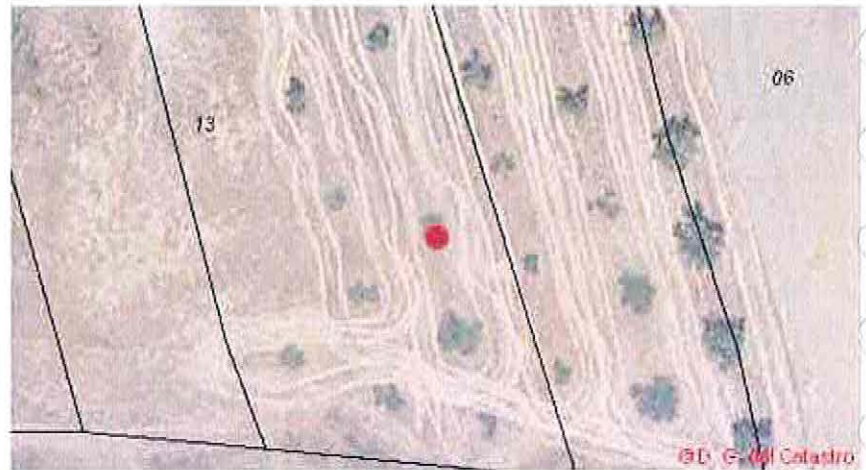

CARACTERISTICAS

NOMBRE COMÚN

Olivo

FAMILIA

Oleaceae

ESPECIE

Olea europaea

DIAMETRO DE TRONCO (2)

3x(15,9,12)

GRADO DE PROTECCIÓN

NINGUNO

EDAD ESTIMADA

9

ESTADO FITOSANITARIO

Bueno

MANTENIMIENTO

NO

OPCIONES DE MANTENIMIENTO:

- a) Se mantendrá el ejemplar dentro de la ordenación aprobada.
- b) Se procederá al trasplante del ejemplar afectado.

NO mantenimiento: se procederá al talado del ejemplar y, si procede, a la plantación del número de ejemplares exigidos por la normativa vigente.

OBSERVACIONES

Varios Pies: 3x(15,9,12)



(1) Coordenadas obtenidas mediante GPS

(2) Medido al nivel del suelo, tal como establece el artículo 1 de la Ley de Protección y Fomento del arbolado urbano en la Comunidad de Madrid

FICHAS DE INVENTARIO DE ARBOLADO

SUS PP-4 Los Olivos, Getafe (Madrid)

Nº elemento

236

LOCALIZACIÓN

UBICACIÓN

SUS PP - 4
Los Olivos, Getafe(Madrid)

COORDENADAS (1)

X 442911.925

Y 4463010.263

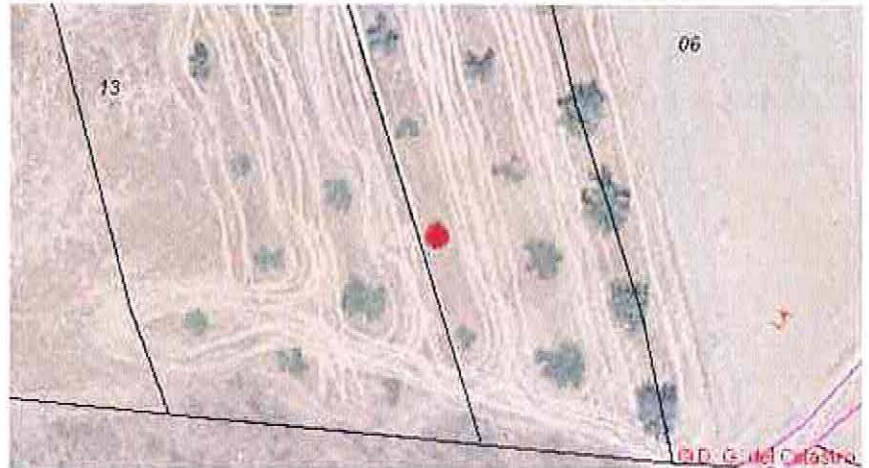

CARACTERÍSTICAS

NOMBRE COMÚN

Olivo

FAMILIA

Oleaceae

ESPECIE

Olea europaea

DIAMETRO DE TRONCO (2)

14

GRADO DE PROTECCIÓN

NINGUNO

EDAD ESTIMADA

8

ESTADO FITOSANITARIO

Bueno

MANTENIMIENTO

NO

OPCIONES DE MANTENIMIENTO:

- a) Se mantendrá el ejemplar dentro de la ordenación aprobada.
- b) Se procederá al trasplante del ejemplar afectado.

NO mantenimiento: se procederá al talado del ejemplar y, si procede, a la plantación del número de ejemplares exigidos por la normativa vigente.

OBSERVACIONES

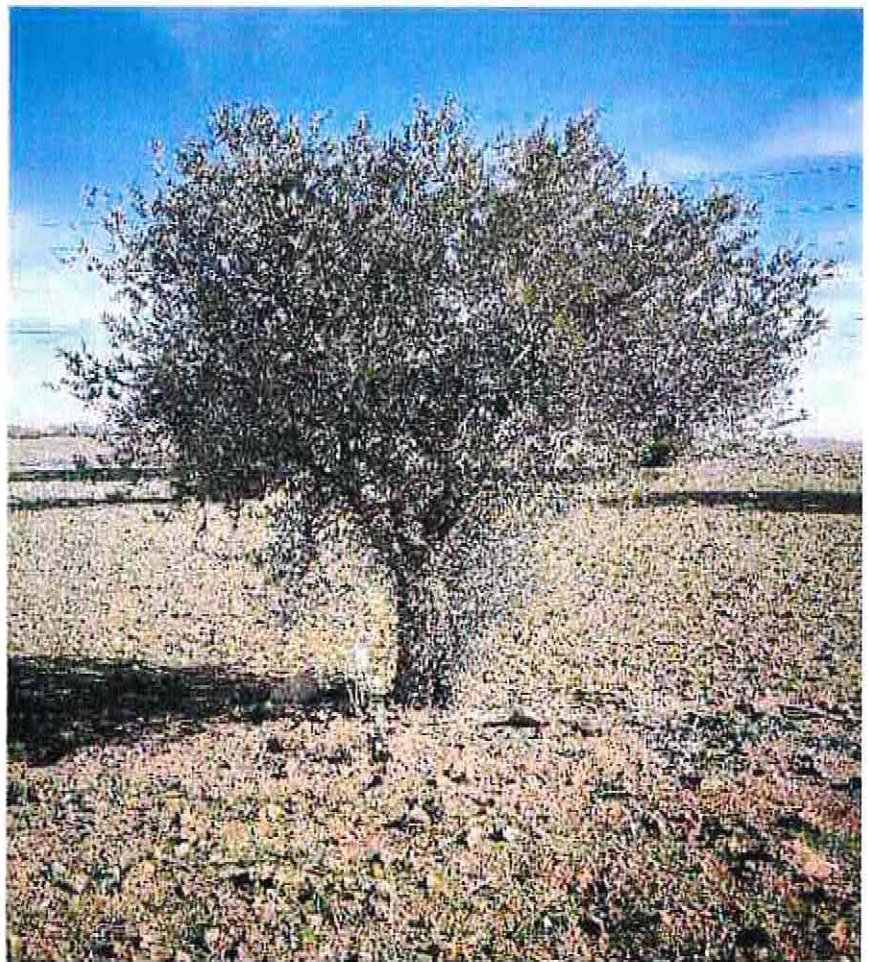

(1) Coordenadas obtenidas mediante GPS

(2) Medido al nivel del suelo, tal como establece el artículo 1 de la Ley de Protección y Fomento del arbolado urbano en la Comunidad de Madrid

FICHAS DE INVENTARIO DE ARBOLADO

SUS PP-4 Los Olivos, Getafe (Madrid)

Nº elemento

237

LOCALIZACIÓN

UBICACIÓN

SUS PP - 4
Los Olivos, Getafe(Madrid)

COORDENADAS (1)

X 442928.429

Y 4463005.161

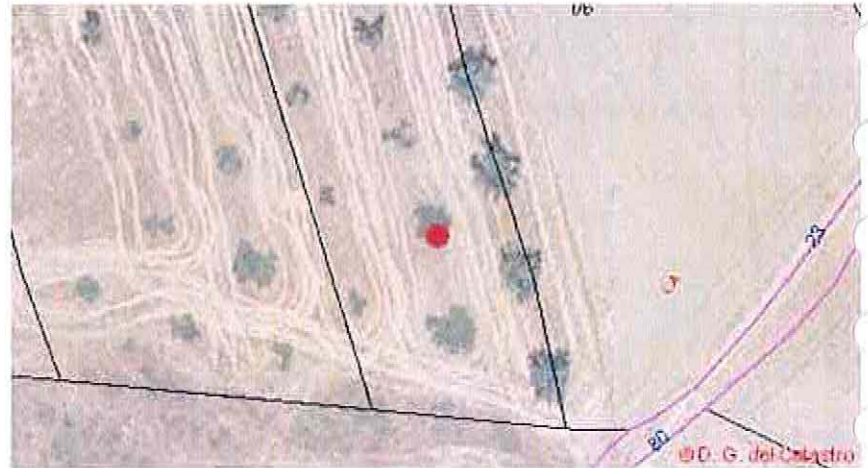

CARACTERÍSTICAS

NOMBRE COMÚN

Olivo

FAMILIA

Oleaceae

ESPECIE

Olea europaea

DIAMETRO DE TRONCO (2)

49

GRADO DE PROTECCIÓN

D>20cm

EDAD ESTIMADA

+75

ESTADO FITOSANITARIO

Bueno

MANTENIMIENTO

SI

OPCIONES DE MANTENIMIENTO:

- a) Se mantendrá el ejemplar dentro de la ordenación aprobada.
- b) Se procederá al trasplante del ejemplar afectado.

NO mantenimiento: se procederá al talado del ejemplar y, si procede, a la plantación del número de ejemplares exigidos por la normativa vigente.

OBSERVACIONES

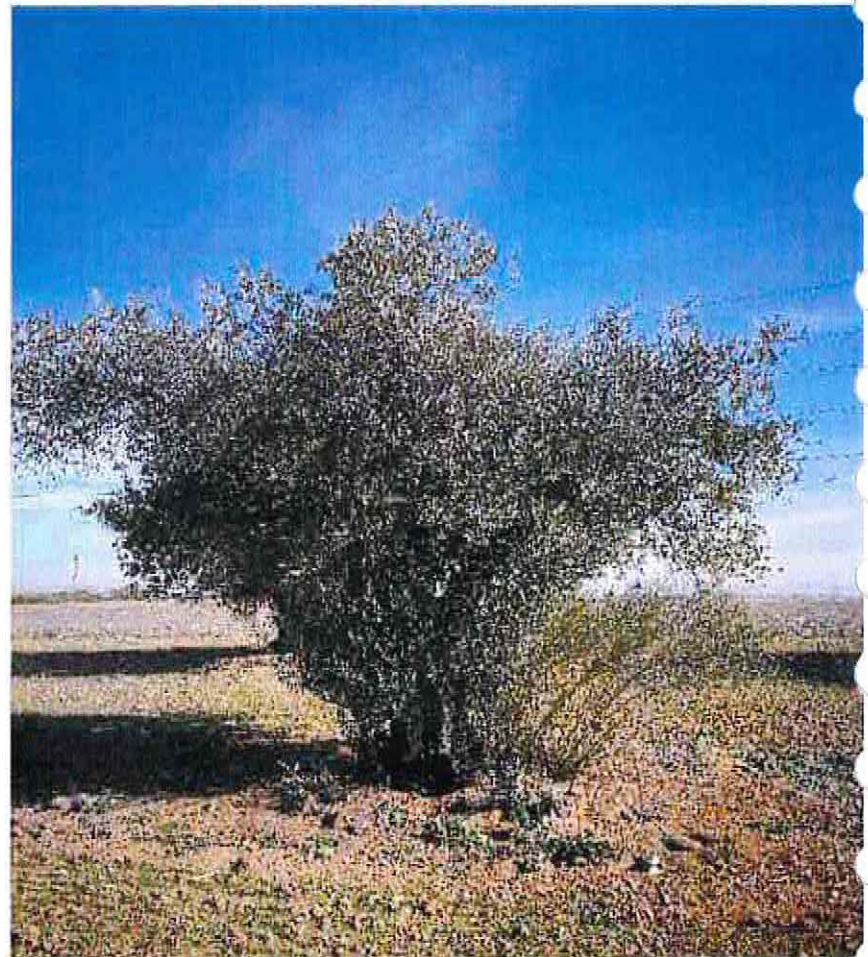

(1) Coordenadas obtenidas mediante GPS

(2) Medido al nivel del suelo, tal como establece el artículo 1 de la Ley de Protección y Fomento del arbolado urbano en la Comunidad de Madrid

FICHAS DE INVENTARIO DE ARBOLADO

SUS PP-4 Los Olivos, Getafe (Madrid)

Nº elemento

238

LOCALIZACIÓN

UBICACIÓN

SUS PP - 4
Los Olivos, Getafe(Madrid)

COORDENADAS (1)

X 442941.865

Y 4462999.478



CARACTERÍSTICAS

NOMBRE COMÚN

Olivo

FAMILIA

Oleaceae

ESPECIE

Olea europaea

DIAMETRO DE TRONCO (2)

2x(68,54)

GRADO DE PROTECCIÓN

D>20cm

EDAD ESTIMADA

+75

ESTADO FITOSANITARIO

Bueno

MANTENIMIENTO

SI

OPCIONES DE MANTENIMIENTO:

- a) Se mantendrá el ejemplar dentro de la ordenación aprobada.
- b) Se procederá al trasplante del ejemplar afectado.

NO mantenimiento: se procederá al talado del ejemplar y, si procede, a la plantación del número de ejemplares exigidos por la normativa vigente.

OBSERVACIONES

Varios Pies: 2x(68,54)

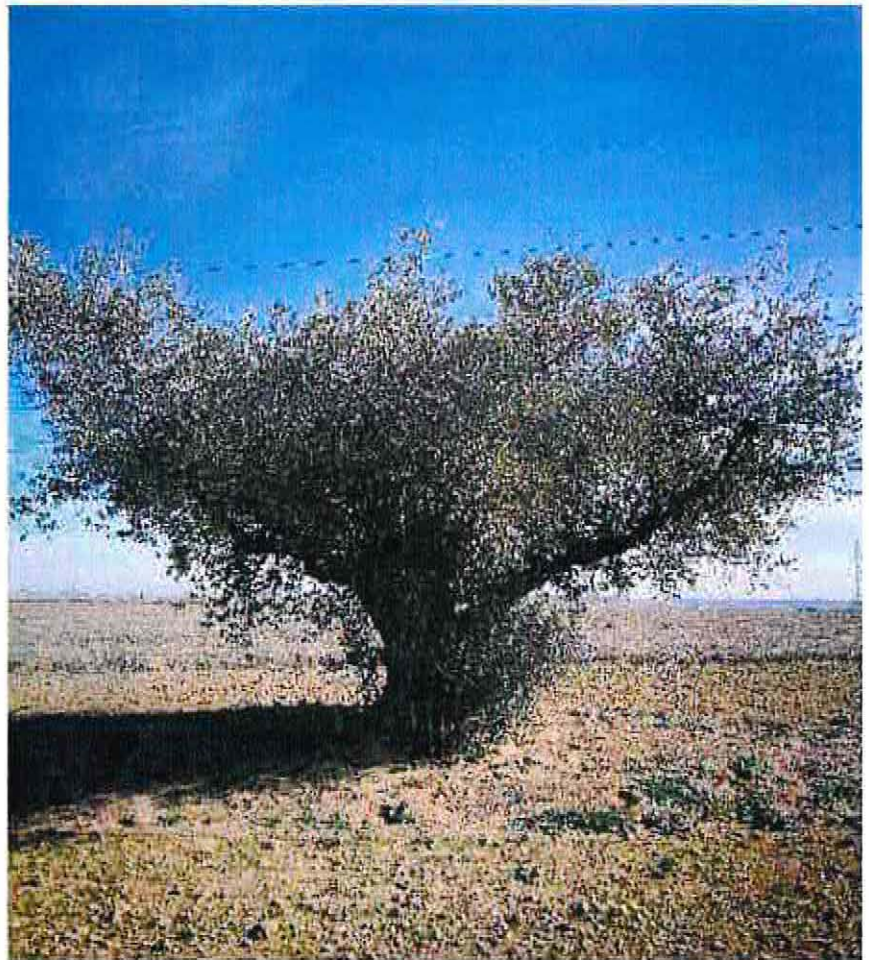

(1) Coordenadas obtenidas mediante GPS

(2) Medido al nivel del suelo, tal como establece el artículo 1 de la Ley de Protección y Fomento del arbolado urbano en la Comunidad de Madrid

FICHAS DE INVENTARIO DE ARBOLADO

SUS PP-4 Los Olivos, Getafe (Madrid)

Nº elemento

239

LOCALIZACIÓN

UBICACIÓN

SUS PP - 4
Los Olivos, Getafe(Madrid)

COORDENADAS (1)

X 442937.386

Y 4463014.545



CARACTERÍSTICAS

NOMBRE COMÚN

Olivo

FAMILIA

Oleaceae

ESPECIE

Olea europaea

DIAMETRO DE TRONCO (2)

3x(40)

GRADO DE PROTECCIÓN

D>20cm

EDAD ESTIMADA

+75

ESTADO FITOSANITARIO

Bueno

MANTENIMIENTO

SI

OPCIONES DE MANTENIMIENTO:

- a) Se mantendrá el ejemplar dentro de la ordenación aprobada.
- b) Se procederá al trasplante del ejemplar afectado.

NO mantenimiento: se procederá al talado del ejemplar y, si procede, a la plantación del número de ejemplares exigidos por la normativa vigente.

OBSERVACIONES

Varios Pies: 3x(40)



(1) Coordenadas obtenidas mediante GPS

(2) Medido al nivel del suelo, tal como establece el artículo 1 de la Ley de Protección y Fomento del arbolado urbano en la Comunidad de Madrid

FICHAS DE INVENTARIO DE ARBOLADO

SUS PP-4 Los Olivos, Getafe (Madrid)

Nº elemento

241

LOCALIZACIÓN

UBICACIÓN

SUS PP - 4
Los Olivos, Getafe(Madrid)

COORDENADAS (1)

X 442908.162

Y 4463024.783

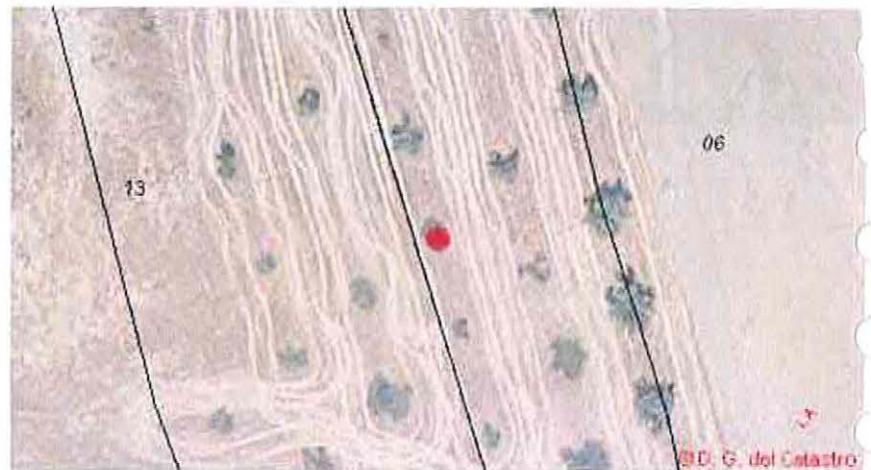

CARACTERÍSTICAS

NOMBRE COMÚN

Olivo

FAMILIA

Oleaceae

ESPECIE

Olea europaea

DIAMETRO DE TRONCO (2)

2x(18)

GRADO DE PROTECCIÓN

NINGUNO

EDAD ESTIMADA

10

ESTADO FITOSANITARIO

Bueno

MANTENIMIENTO

NO

OPCIONES DE MANTENIMIENTO:

- a) Se mantendrá el ejemplar dentro de la ordenación aprobada.
- b) Se procederá al trasplante del ejemplar afectado.

NO mantenimiento: se procederá al talado del ejemplar y, si procede, a la plantación del número de ejemplares exigidos por la normativa vigente.

OBSERVACIONES

Varios Pies: 2x(18)

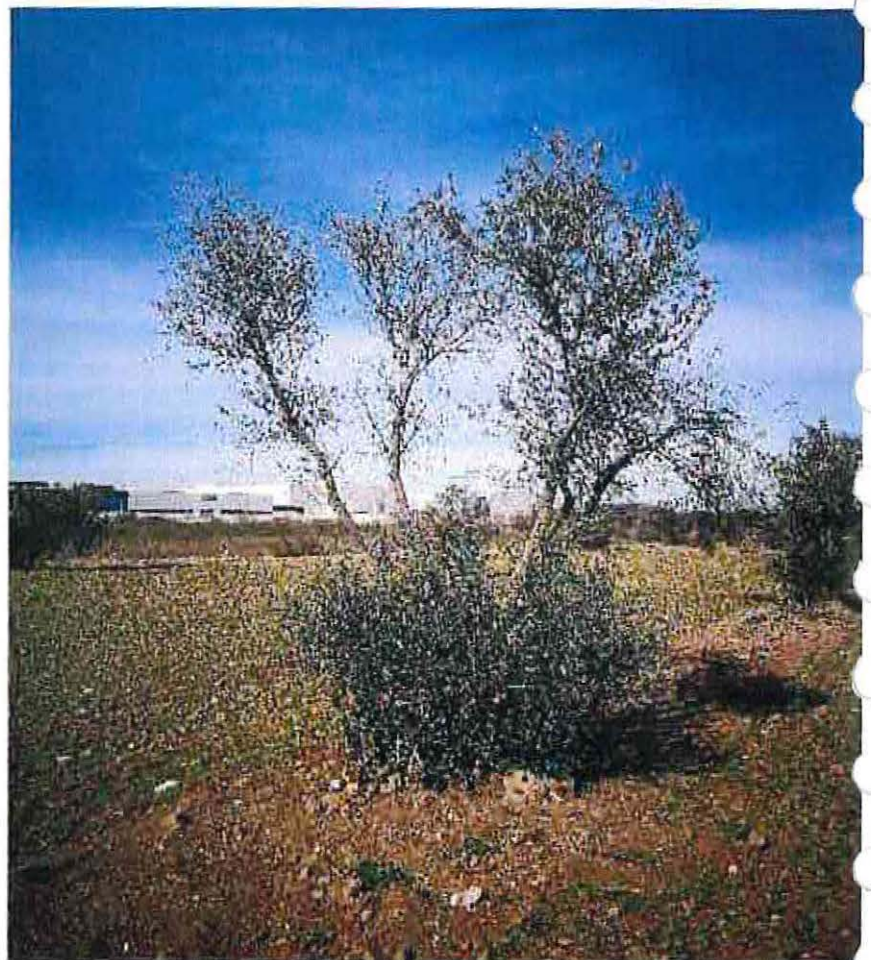

(1) Coordenadas obtenidas mediante GPS

(2) Medido al nivel del suelo, tal como establece el artículo 1 de la Ley de Protección y Fomento del arbolado urbano en la Comunidad de Madrid

FICHAS DE INVENTARIO DE ARBOLADO

SUS PP-4 Los Olivos, Getafe (Madrid)

Nº elemento

243

LOCALIZACION

UBICACIÓN

SUS PP - 4
Los Olivos, Getafe(Madrid)

COORDENADAS (1)

X 442889.437

Y 4463045.427

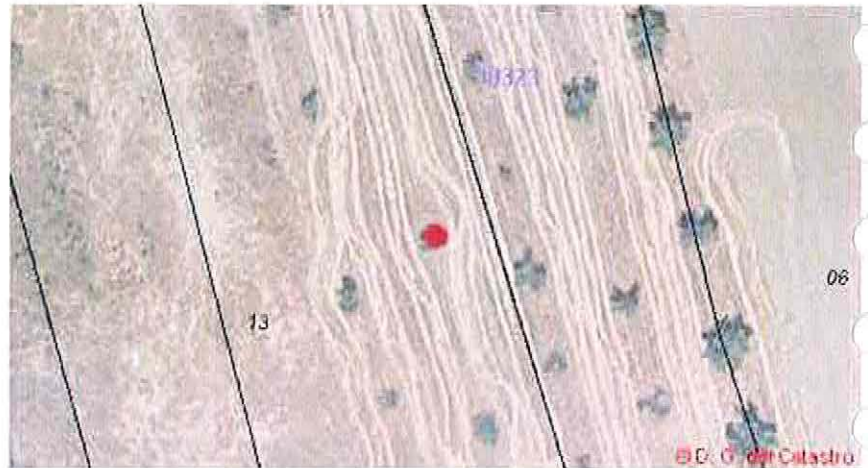

CARACTERISTICAS

NOMBRE COMÚN

Olivo

FAMILIA

Oleaceae

ESPECIE

Olea europaea

DIAMETRO DE TRONCO (2)

2x(16,12)

GRADO DE PROTECCIÓN

NINGUNO

EDAD ESTIMADA

9

ESTADO FITOSANITARIO

Regular

MANTENIMIENTO

NO

OPCIONES DE MANTENIMIENTO:

- a) Se mantendrá el ejemplar dentro de la ordenación aprobada.
- b) Se procederá al trasplante del ejemplar afectado.

NO mantenimiento: se procederá al talado del ejemplar y, si procede, a la plantación del número de ejemplares exigidos por la normativa vigente.

OBSERVACIONES

Varios Pies: 2x(16,12)

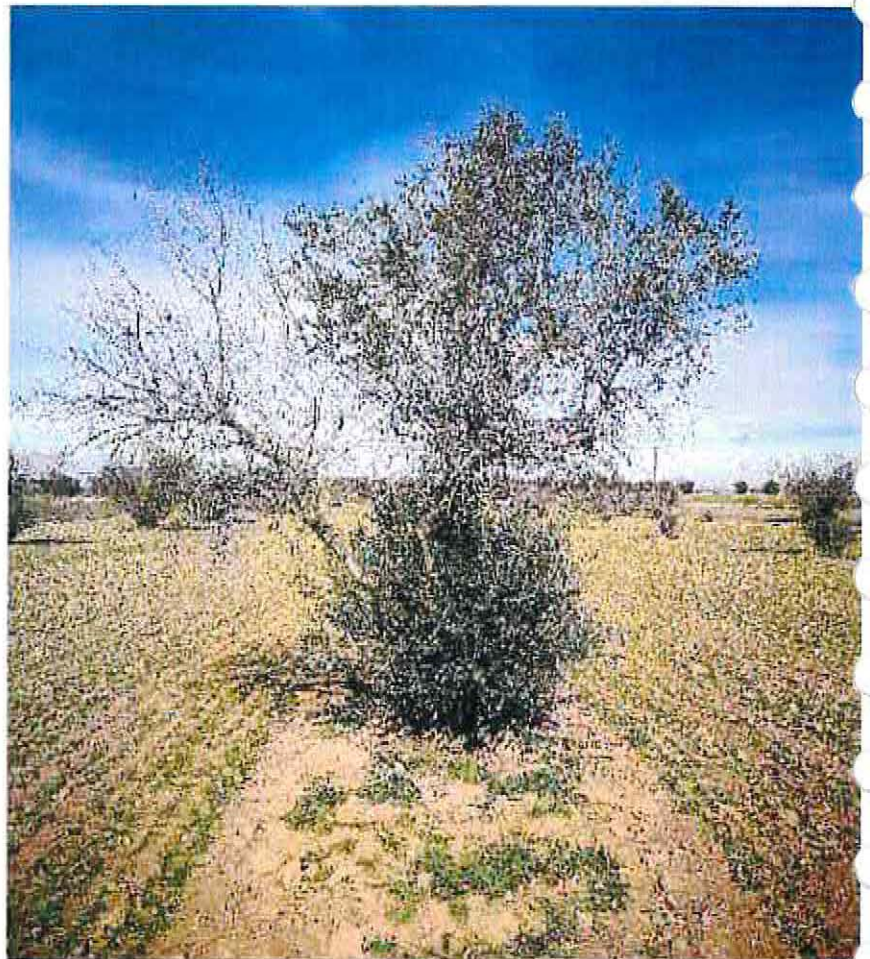

(1) Coordenadas obtenidas mediante GPS

(2) Medido al nivel del suelo, tal como establece el artículo 1 de la Ley de Protección y Fomento del arbolado urbano en la Comunidad de Madrid

FICHAS DE INVENTARIO DE ARBOLADO

SUS PP-4 Los Olivos, Getafe (Madrid)

Nº elemento

244

LOCALIZACION

UBICACIÓN

SUS PP - 4
Los Olivos, Getafe(Madrid)

COORDENADAS (1)

X 442904.75

Y 4463039.566

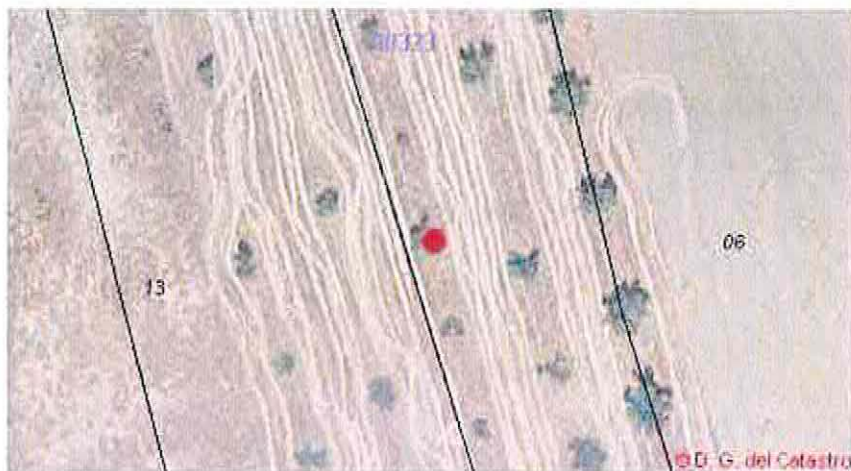

CARACTERISTICAS

NOMBRE COMÚN

Olivo

FAMILIA

Oleaceae

ESPECIE

Olea europaea

DIAMETRO DE TRONCO (2)

3x(13,10,19)

GRADO DE PROTECCIÓN

NINGUNO

EDAD ESTIMADA

11

ESTADO FITOSANITARIO

Regular

MANTENIMIENTO

NO

OPCIONES DE MANTENIMIENTO:

- a) Se mantendrá el ejemplar dentro de la ordenación aprobada.
- b) Se procederá al trasplante del ejemplar afectado.

NO mantenimiento: se procederá al talado del ejemplar y, si procede, a la plantación del número de ejemplares exigidos por la normativa vigente.

OBSERVACIONES

Varios Pies: 3x(13,10,19)

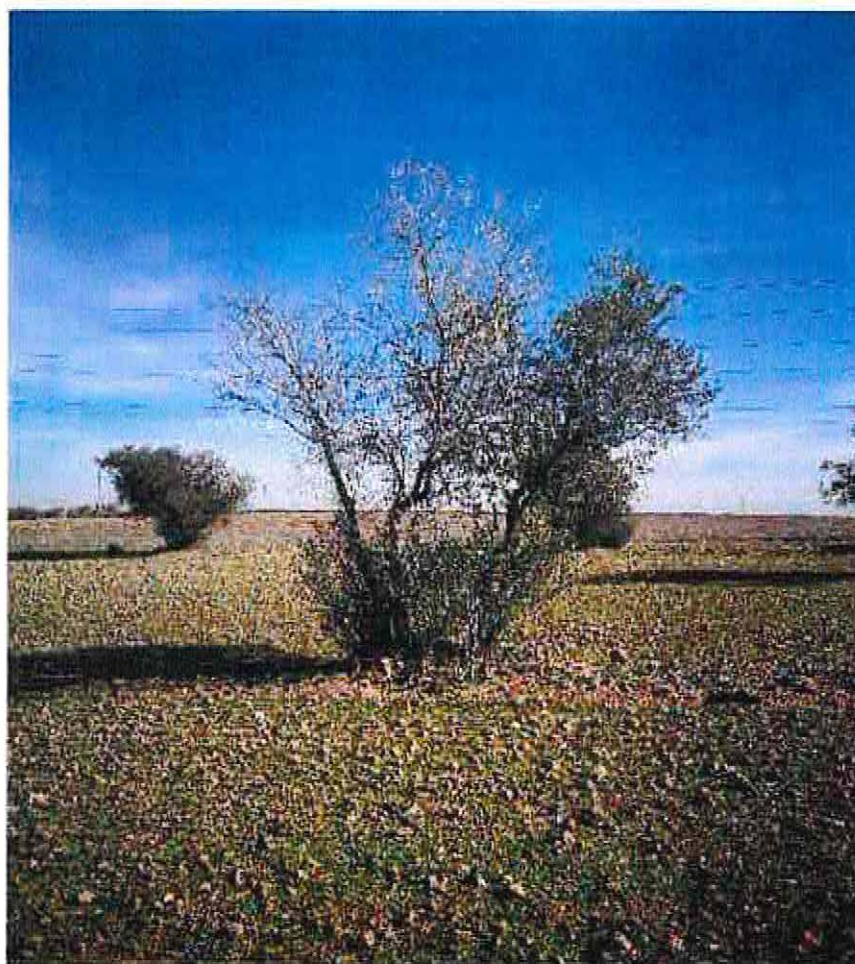

(1) Coordenadas obtenidas mediante GPS

(2) Medido al nivel del suelo, tal como establece el artículo 1 de la Ley de Protección y Fomento del arbolado urbano en la Comunidad de Madrid

FICHAS DE INVENTARIO DE ARBOLADO

SUS PP-4 Los Olivos, Getafe (Madrid)

Nº elemento

245

LOCALIZACIÓN

UBICACIÓN

SUS PP - 4
Los Olivos, Getafe(Madrid)

COORDENADAS (1)

X 442918.662

Y 4463035.368

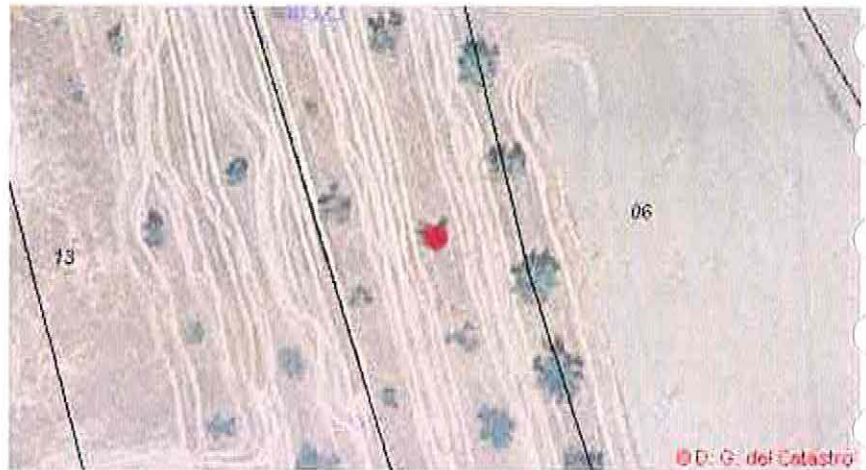

CARACTERÍSTICAS

NOMBRE COMÚN

Olivo

FAMILIA

Oleaceae

ESPECIE

Olea europaea

DIAMETRO DE TRONCO (2)

3x(15)

GRADO DE PROTECCIÓN

NINGUNO

EDAD ESTIMADA

9

ESTADO FITOSANITARIO

Bueno

MANTENIMIENTO

NO

OPCIONES DE MANTENIMIENTO:

- a) Se mantendrá el ejemplar dentro de la ordenación aprobada.
- b) Se procederá al trasplante del ejemplar afectado.

NO mantenimiento: se procederá al talado del ejemplar y, si procede, a la plantación del número de ejemplares exigidos por la normativa vigente.

OBSERVACIONES

Varios Pies: 3x(15)



(1) Coordenadas obtenidas mediante GPS

(2) Medido al nivel del suelo, tal como establece el artículo 1 de la Ley de Protección y Fomento del arbolado urbano en la Comunidad de Madrid

FICHAS DE INVENTARIO DE ARBOLADO

SUS PP-4 Los Olivos, Getafe (Madrid)

Nº elemento

246

LOCALIZACIÓN

UBICACIÓN

SUS PP - 4
Los Olivos, Getafe(Madrid)

COORDENADAS (1)

X 442934.113

Y 4463029.01

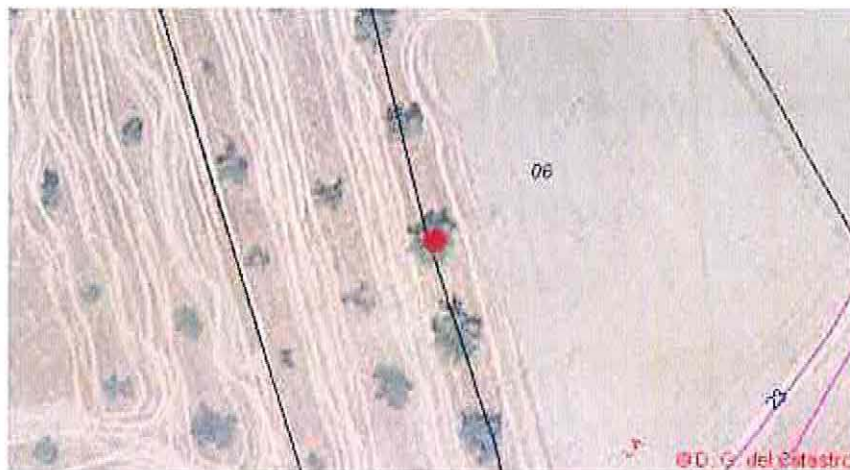

CARACTERÍSTICAS

NOMBRE COMÚN

Olivo

FAMILIA

Oleaceae

ESPECIE

Olea europaea

DIAMETRO DE TRONCO (2)

2x(46,51)

GRADO DE PROTECCIÓN

D>20cm

EDAD ESTIMADA

+75

ESTADO FITOSANITARIO

Bueno

MANTENIMIENTO

SI

OPCIONES DE MANTENIMIENTO:

- a) Se mantendrá el ejemplar dentro de la ordenación aprobada.
- b) Se procederá al trasplante del ejemplar afectado.

NO mantenimiento: se procederá al talado del ejemplar y, si procede, a la plantación del número de ejemplares exigidos por la normativa vigente.

OBSERVACIONES

Varios Pies: 2x(46,51)

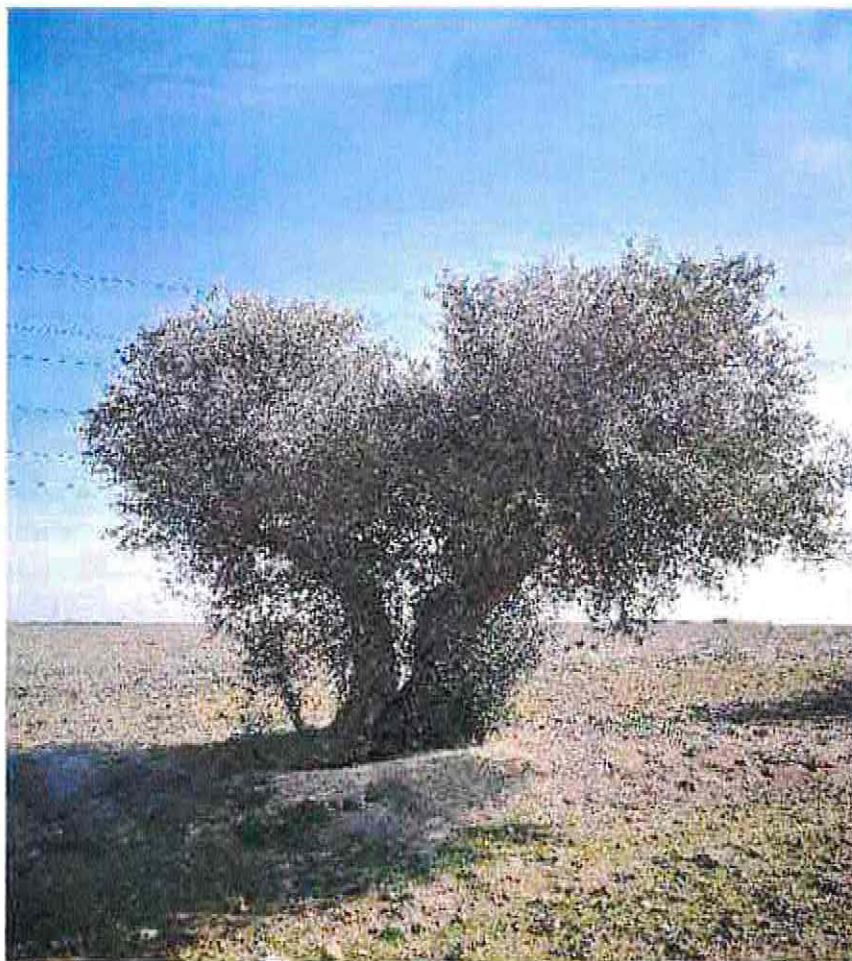

(1) Coordenadas obtenidas mediante GPS

(2) Medido al nivel del suelo, tal como establece el artículo 1 de la Ley de Protección y Fomento del arbolado urbano en la Comunidad de Madrid

FICHAS DE INVENTARIO DE ARBOLADO

SUS PP-4 Los Olivos, Getafe (Madrid)

Nº elemento

247

LOCALIZACIÓN

UBICACIÓN

SUS PP - 4
Los Olivos, Getafe(Madrid)

COORDENADAS (1)

X 442929.998

Y 4463046.33

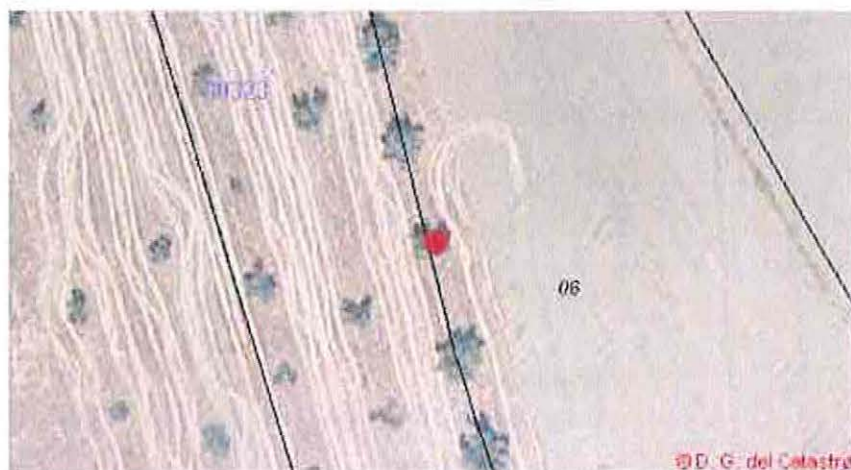

CARACTERÍSTICAS

NOMBRE COMÚN

Olivo

FAMILIA

Oleaceae

ESPECIE

Olea europaea

DIAMETRO DE TRONCO (2)

2x(34,40)

GRADO DE PROTECCIÓN

D>20cm

EDAD ESTIMADA

+75

ESTADO FITOSANITARIO

Bueno

MANTENIMIENTO

SI

OPCIONES DE MANTENIMIENTO:

- a) Se mantendrá el ejemplar dentro de la ordenación aprobada.
- b) Se procederá al trasplante del ejemplar afectado.

NO mantenimiento: se procederá al talado del ejemplar y, si procede, a la plantación del número de ejemplares exigidos por la normativa vigente.

OBSERVACIONES

Varios Pies: 2x(34,40)



(1) Coordenadas obtenidas mediante GPS

(2) Medido al nivel del suelo, tal como establece el artículo 1 de la Ley de Protección y Fomento del arbolado urbano en la Comunidad de Madrid

FICHAS DE INVENTARIO DE ARBOLADO

SUS PP-4 Los Olivos, Getafe (Madrid)

Nº elemento

248

Documento creado, actualizado o borrado por:
Acuerdo de JUNTA DE GOBIERNO de

LOCALIZACION

UBICACIÓN

- 8 MAR 2023

SUS PP - 4
Los Olivos, Getafe(Madrid)

LA JEFATURA DE LA PLANTA DE
LA JUNTA DE GOBIERNO

Recepción Municipal Yllera

COORDENADAS (1)

X 442899.933

Y 4463054.318

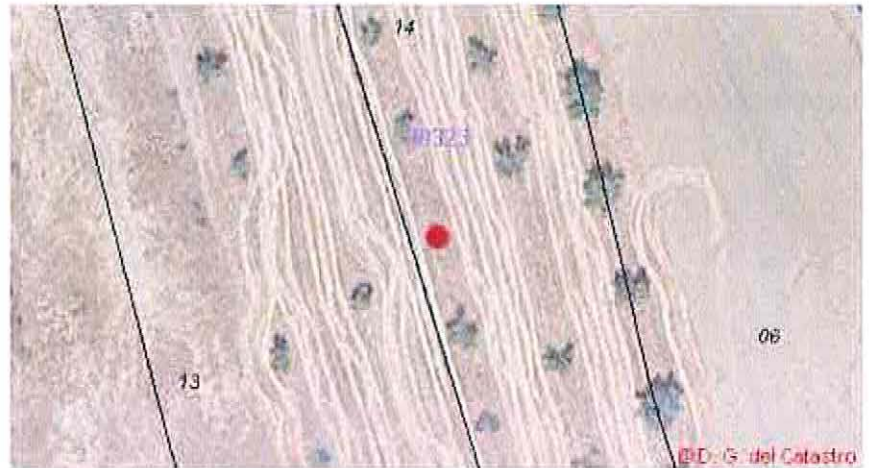

CARACTERÍSTICAS

NOMBRE COMÚN

Olivo

FAMILIA

Oleaceae

ESPECIE

Olea europaea

DIAMETRO DE TRONCO (2)

10

GRADO DE PROTECCIÓN

NINGUNO

EDAD ESTIMADA

6

ESTADO FITOSANITARIO

Malo

MANTENIMIENTO

NO

OPCIONES DE MANTENIMIENTO:

- a) Se mantendrá el ejemplar dentro de la ordenación aprobada.
- b) Se procederá al trasplante del ejemplar afectado.

NO mantenimiento: se procederá al talado del ejemplar y, si procede, a la plantación del número de ejemplares exigidos por la normativa vigente.

OBSERVACIONES

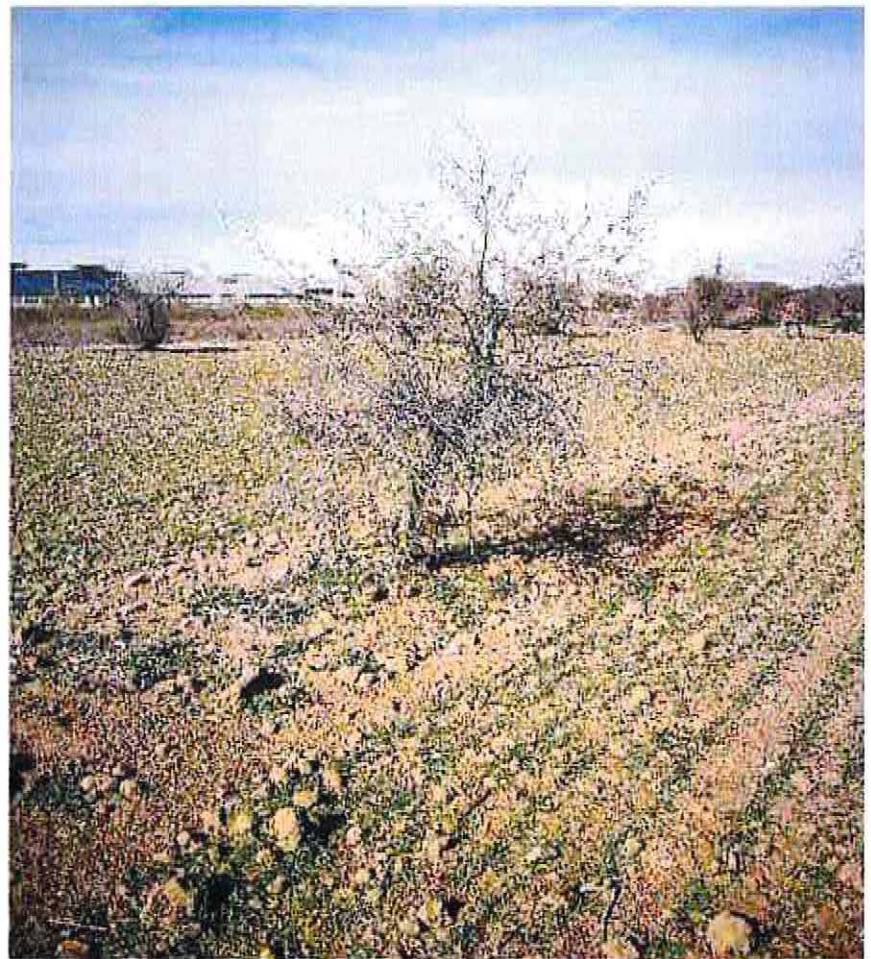

(1) Coordenadas obtenidas mediante GPS

(2) Medido al nivel del suelo, tal como establece el artículo 1 de la Ley de Protección y Fomento del arbolado urbano en la Comunidad de Madrid

FECHA, TOMA DE DATOS
16-02-2022

FICHAS DE INVENTARIO DE ARBOLADO

SUS PP-4 Los Olivos, Getafe (Madrid)

Nº elemento

249

LOCALIZACIÓN

UBICACIÓN

SUS PP - 4
Los Olivos, Getafe(Madrid)

COORDENADAS (1)

X 442869.818

Y 4463064.852

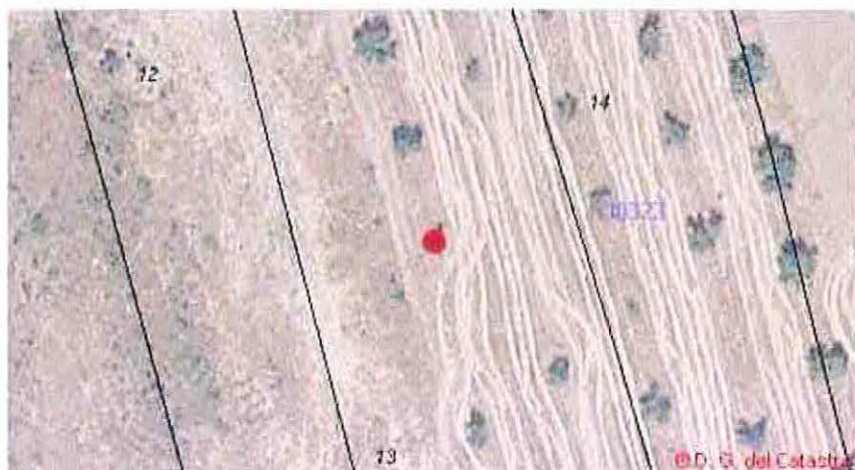

CARACTERÍSTICAS

NOMBRE COMÚN

Olivo

FAMILIA

Oleaceae

ESPECIE

Olea europaea

DIAMETRO DE TRONCO (2)

2x(14)

GRADO DE PROTECCIÓN

NINGUNO

EDAD ESTIMADA

8

ESTADO FITOSANITARIO

Malo

MANTENIMIENTO

NO

OPCIONES DE MANTENIMIENTO:

- a) Se mantendrá el ejemplar dentro de la ordenación aprobada.
- b) Se procederá al trasplante del ejemplar afectado.

NO mantenimiento: se procederá al talado del ejemplar y, si procede, a la plantación del número de ejemplares exigidos por la normativa vigente.

OBSERVACIONES

Varios Pies: 2x(14)

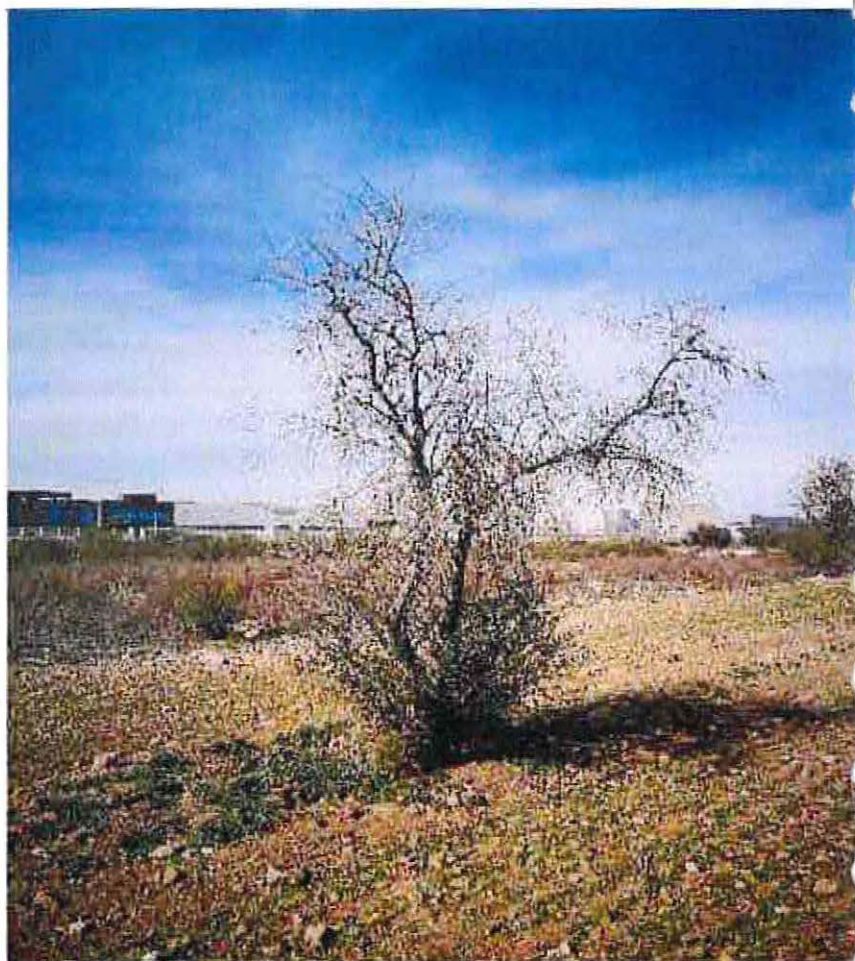

(1) Coordenadas obtenidas mediante GPS

(2) Medido al nivel del suelo, tal como establece el artículo 1 de la Ley de Protección y Fomento del arbolado urbano en la Comunidad de Madrid

FICHAS DE INVENTARIO DE ARBOLADO

SUS PP-4 Los Olivos, Getafe (Madrid)

Nº elemento

250

LOCALIZACIÓN

UBICACIÓN

AYUNTAMIENTO DE
GETAFE
Documento aprobado por el
acuerdo de JUNTA DE GOBIERNO de

SUS PP - 4

Los Olivos, Getafe(Madrid)

CONSEJO DE LA CIUDAD DE
LA JUNTA DE GOBIERNO

- 8 MAR 2023

Concepción Muñoz Ylera
COORDENADAS (1)

X 442866.406

Y 4463079.547



CARACTERÍSTICAS

NOMBRE COMÚN

Olivo

FAMILIA

Oleaceae

ESPECIE

Olea europaea

DIAMETRO DE TRONCO (2)

4x(14,14,12,12)

GRADO DE PROTECCIÓN

NINGUNO

EDAD ESTIMADA

8

ESTADO FITOSANITARIO

Regular

MANTENIMIENTO

NO

OPCIONES DE MANTENIMIENTO:

a) Se mantendrá el ejemplar dentro de la ordenación aprobada.

b) Se procederá al trasplante del ejemplar afectado.

NO mantenimiento: se procederá al talado del ejemplar y, si procede, a la plantación del número de ejemplares exigidos por la normativa vigente.

OBSERVACIONES

Varios Pies: 4x(14,14,12,12)



(1) Coordenadas obtenidas mediante GPS

(2) Medido al nivel del suelo, tal como establece el artículo 1 de la Ley de Protección y Fomento del arbolado urbano en la Comunidad de Madrid

FICHAS DE INVENTARIO DE ARBOLADO

SUS PP-4 Los Olivos, Getafe (Madrid)

Nº elemento

251

LOCALIZACIÓN

UBICACIÓN

SUS PP - 4
Los Olivos, Getafe(Madrid)

COORDENADAS (1)

X 442895.557

Y 4463070.937



CARACTERÍSTICAS

NOMBRE COMÚN

Olivo

FAMILIA

Oleaceae

ESPECIE

Olea europaea

DIAMETRO DE TRONCO (2)

2x(15)

GRADO DE PROTECCIÓN

NINGUNO

EDAD ESTIMADA

9

ESTADO FITOSANITARIO

Malo

MANTENIMIENTO

NO

OPCIONES DE MANTENIMIENTO:

- a) Se mantendrá el ejemplar dentro de la ordenación aprobada.
- b) Se procederá al trasplante del ejemplar afectado.

NO mantenimiento: se procederá al talado del ejemplar y, si procede, a la plantación del número de ejemplares exigidos por la normativa vigente.

OBSERVACIONES

Varios Pies: 2x(15)



(1) Coordenadas obtenidas mediante GPS

(2) Medido al nivel del suelo, tal como establece el artículo 1 de la Ley de Protección y Fomento del arbolado urbano en la Comunidad de Madrid

FICHAS DE INVENTARIO DE ARBOLADO

SUS PP-4 Los Olivos, Getafe (Madrid)

Nº elemento

252

LOCALIZACIÓN

UBICACIÓN

SUS PP - 4
Los Olivos, Getafe(Madrid)

COORDENADAS (1)

X 442912.271

Y 4463065.427



CARACTERÍSTICAS

NOMBRE COMÚN

Olivo

FAMILIA

Oleaceae

ESPECIE

Olea europaea

DIAMETRO DE TRONCO (2)

3x(16,16,11)

GRADO DE PROTECCIÓN

NINGUNO

EDAD ESTIMADA

9

ESTADO FITOSANITARIO

Regular

MANTENIMIENTO

NO

OPCIONES DE MANTENIMIENTO:

a) Se mantendrá el ejemplar dentro de la ordenación aprobada.

b) Se procederá al trasplante del ejemplar afectado.

NO mantenimiento: se procederá al talado del ejemplar y, si procede, a la plantación del número de ejemplares exigidos por la normativa vigente.

OBSERVACIONES

Varios Pies: 3x(16,16,11)



(1) Coordenadas obtenidas mediante GPS

(2) Medido al nivel del suelo, tal como establece el artículo 1 de la Ley de Protección y Fomento del arbolado urbano en la Comunidad de Madrid

FICHAS DE INVENTARIO DE ARBOLADO

SUS PP-4 Los Olivos, Getafe (Madrid)

Nº elemento

253

LOCALIZACIÓN

UBICACIÓN

SUS PP - 4
Los Olivos, Getafe(Madrid)

COORDENADAS (1)

X 442925.397

Y 4463061.048

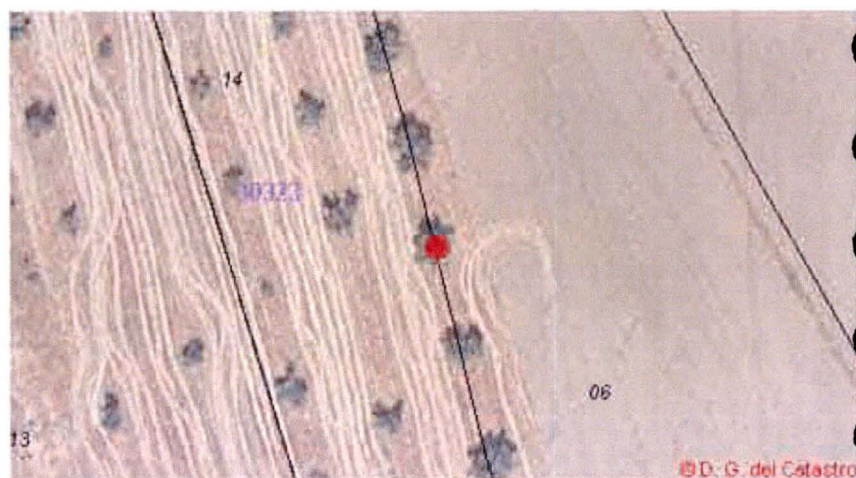

CARACTERÍSTICAS

NOMBRE COMÚN

Olivo

FAMILIA

Oleaceae

ESPECIE

Olea europaea

DIAMETRO DE TRONCO (2)

2x(65,47)

GRADO DE PROTECCIÓN

D>20cm

EDAD ESTIMADA

+75

ESTADO FITOSANITARIO

Bueno

MANTENIMIENTO

SI

OPCIONES DE MANTENIMIENTO:

- a) Se mantendrá el ejemplar dentro de la ordenación aprobada.
- b) Se procederá al trasplante del ejemplar afectado.

NO mantenimiento: se procederá al talado del ejemplar y, si procede, a la plantación del número de ejemplares exigidos por la normativa vigente.

OBSERVACIONES

Varios Pies: 2x(65,47)

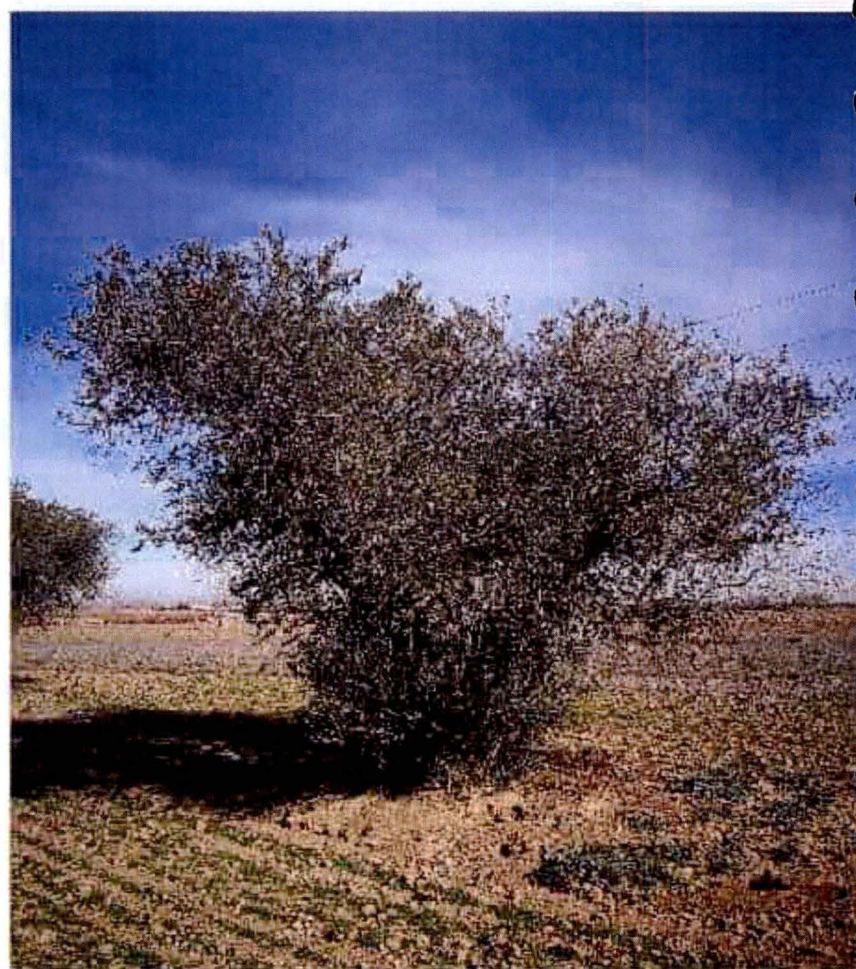

(1) Coordenadas obtenidas mediante GPS

(2) Medido al nivel del suelo, tal como establece el artículo 1 de la Ley de Protección y Fomento del arbolado urbano en la Comunidad de Madrid

FECHA. TOMA DE DATOS
16-02-2022

FICHAS DE INVENTARIO DE ARBOLADO

SUS PP-4 Los Olivos, Getafe (Madrid)

Nº elemento

254

LOCALIZACION

UBICACIÓN

AYUNTAMIENTO DE
GETAFE
Documento inventariado e inventariado por
acuerdo de JUNTA DE GOBIERNO de

SUS PP - 4
Los Olivos, Getafe(Madrid)

- 8 MAR 2022

LA JEFA DE LA OFICINA DE
LA JUNTA DE GOBIERNO

Concepción Muñoz Ylera
COORDENADAS (1)

X 442922.452

Y 4463075.859



CARACTERÍSTICAS

NOMBRE COMÚN

Olivo

FAMILIA

Oleaceae

ESPECIE

Olea europaea

DIAMETRO DE TRONCO (2)

2x(50,42)

GRADO DE PROTECCIÓN

D>20cm

EDAD ESTIMADA

+75

ESTADO FITOSANITARIO

Bueno

MANTENIMIENTO

SI

OPCIONES DE MANTENIMIENTO:

a) Se mantendrá el ejemplar dentro de la ordenación aprobada.

b) Se procederá al trasplante del ejemplar afectado.

NO mantenimiento: se procederá al talado del ejemplar y, si procede, a la plantación del número de ejemplares exigidos por la normativa vigente.

OBSERVACIONES

Varios Pies: 2x(50,42)



(1) Coordenadas obtenidas mediante GPS

(2) Medido al nivel del suelo, tal como establece el artículo 1 de la Ley de Protección y Fomento del arbolado urbano en la Comunidad de Madrid

FICHAS DE INVENTARIO DE ARBOLADO

SUS PP-4 Los Olivos, Getafe (Madrid)

Nº elemento

255

LOCALIZACIÓN

UBICACIÓN

SUS PP - 4
Los Olivos, Getafe(Madrid)

COORDENADAS (1)

X 442917.561

Y 4463089.796



CARACTERÍSTICAS

NOMBRE COMÚN

Olivo

FAMILIA

Oleaceae

ESPECIE

Olea europaea

DIAMETRO DE TRONCO (2)

2x(46,15)

GRADO DE PROTECCIÓN

D>20cm

EDAD ESTIMADA

+75

ESTADO FITOSANITARIO

Regular

MANTENIMIENTO

SI

OPCIONES DE MANTENIMIENTO:

- a) Se mantendrá el ejemplar dentro de la ordenación aprobada.
- b) Se procederá al trasplante del ejemplar afectado.

NO mantenimiento: se procederá al talado del ejemplar y, si procede, a la plantación del número de ejemplares exigidos por la normativa vigente.

OBSERVACIONES

Varios Pies: 2x(46,15)



(1) Coordenadas obtenidas mediante GPS

(2) Medido al nivel del suelo, tal como establece el artículo 1 de la Ley de Protección y Fomento del arbolado urbano en la Comunidad de Madrid

FICHAS DE INVENTARIO DE ARBOLADO

SUS PP-4 Los Olivos, Getafe (Madrid)

Nº elemento

256

LOCALIZACIÓN

UBICACIÓN

AYUNTAMIENTO DE
GETAFE
Documento aprobado inicialmente por
acuerdo de JUNTA DE GOBIERNO de

- 8 MAR 2023

SUS PP - 4

Los Olivos, Getafe(Madrid)

JEFE DE LA OFICINA DE
LA JUNTA DE GOBIERNO

Concepción Muñoz Yliera

COORDENADAS (1)

X 442907.283

Y 4463081.259

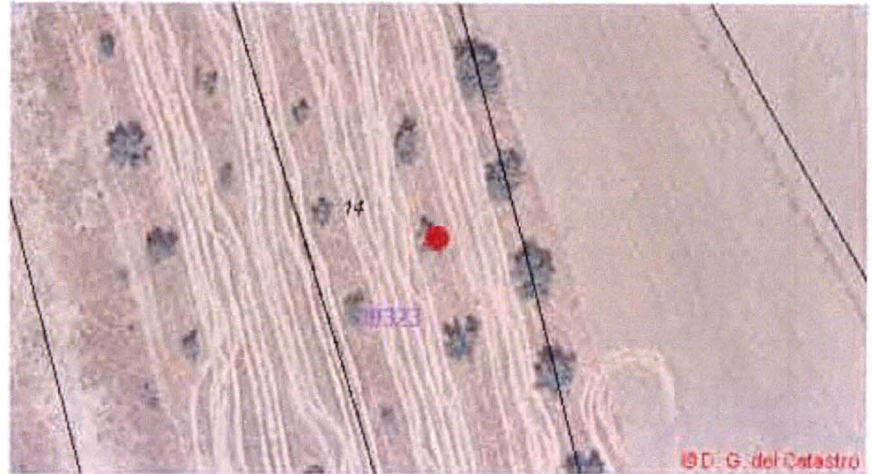

CARACTERÍSTICAS

NOMBRE COMÚN

Olivo

FAMILIA

Oleaceae

ESPECIE

Olea europaea

DIAMETRO DE TRONCO (2)

2x(18,21)

GRADO DE PROTECCIÓN

D>20cm

EDAD ESTIMADA

+75

ESTADO FITOSANITARIO

Regular

MANTENIMIENTO

NO

OPCIONES DE MANTENIMIENTO:

a) Se mantendrá el ejemplar dentro de la ordenación aprobada.

b) Se procederá al trasplante del ejemplar afectado.

NO mantenimiento: se procederá al talado del ejemplar y, si procede, a la plantación del número de ejemplares exigidos por la normativa vigente.

OBSERVACIONES

Varios Pies: 2x(18,21)

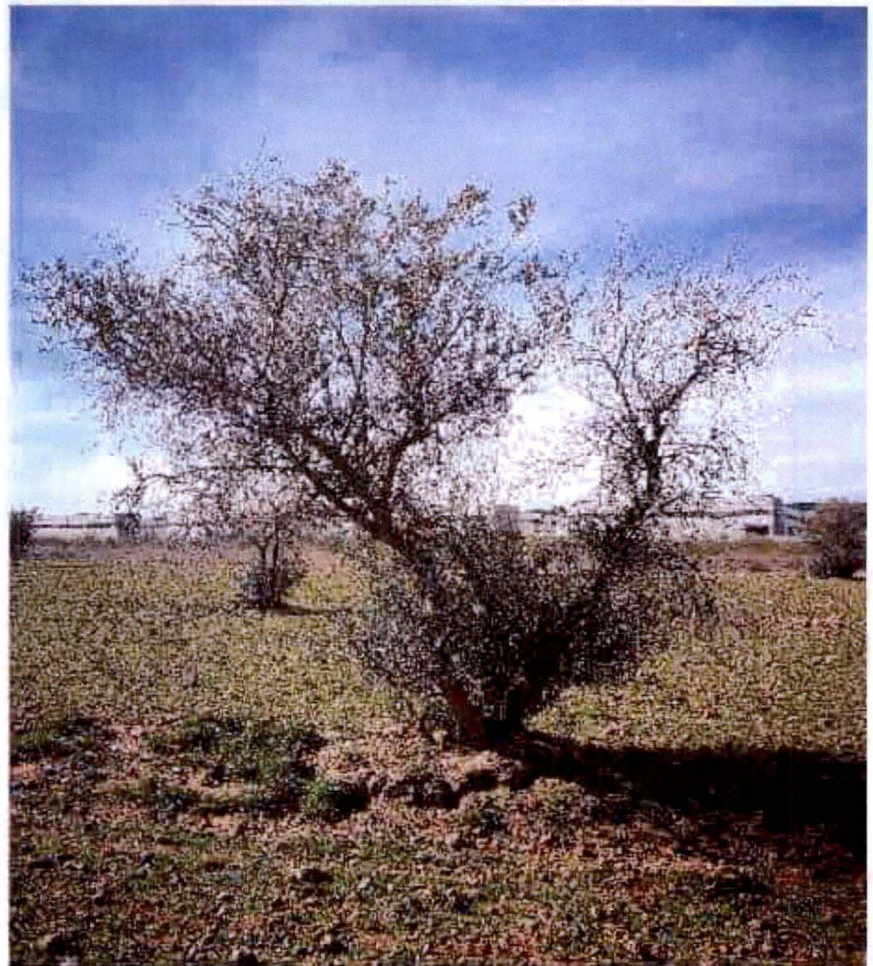

(1) Coordenadas obtenidas mediante GPS

(2) Medido al nivel del suelo, tal como establece el artículo 1 de la Ley de Protección y Fomento del arbolado urbano en la Comunidad de Madrid

FICHAS DE INVENTARIO DE ARBOLADO

SUS PP-4 Los Olivos, Getafe (Madrid)

Nº elemento

257

LOCALIZACIÓN

UBICACIÓN

SUS PP - 4
Los Olivos, Getafe(Madrid)

COORDENADAS (1)

X 442903.332

Y 4463095.729



CARACTERÍSTICAS

NOMBRE COMÚN

Olivo

FAMILIA

Oleaceae

ESPECIE

Olea europaea

DIAMETRO DE TRONCO (2)

3x(17,14,14)

GRADO DE PROTECCIÓN

NINGUNO

EDAD ESTIMADA

10

ESTADO FITOSANITARIO

Regular

MANTENIMIENTO

NO

OPCIONES DE MANTENIMIENTO:

- a) Se mantendrá el ejemplar dentro de la ordenación aprobada.
- b) Se procederá al trasplante del ejemplar afectado.

NO mantenimiento: se procederá al talado del ejemplar y, si procede, a la plantación del número de ejemplares exigidos por la normativa vigente.

OBSERVACIONES

Varios Pies: 3x(17,14,14)



(1) Coordenadas obtenidas mediante GPS

(2) Medido al nivel del suelo, tal como establece el artículo 1 de la Ley de Protección y Fomento del arbolado urbano en la Comunidad de Madrid

FICHAS DE INVENTARIO DE ARBOLADO

SUS PP-4 Los Olivos, Getafe (Madrid)

Nº elemento

258



Documento aprobado oficialmente por
acuerdo de JUNTA DE GOBIERNO de

LOCALIZACIÓN

UBICACIÓN

- 8 MAR 2023

SUS PP - 4

Los Olivos, Getafe(Madrid)

LA JEFA DE LA OFICINA DE
JUNTA DE GOBIERNO

Concepción Muñoz Vera

COORDENADAS (1)

X 442890.119

Y 4463085.233

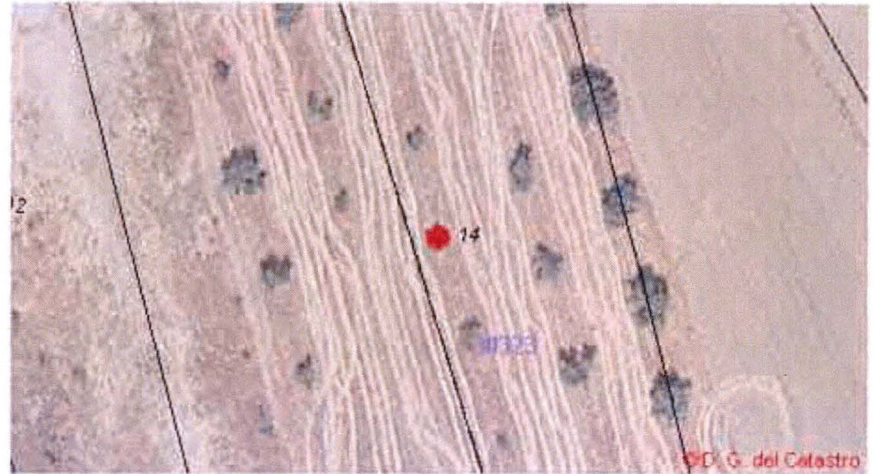

CARACTERÍSTICAS

NOMBRE COMÚN

Olivo

FAMILIA

Oleaceae

ESPECIE

Olea europaea

DIAMETRO DE TRONCO (2)

3x(13,8,8)

GRADO DE PROTECCIÓN

NINGUNO

EDAD ESTIMADA

7

ESTADO FITOSANITARIO

Regular

MANTENIMIENTO

NO

OPCIONES DE MANTENIMIENTO:

a) Se mantendrá el ejemplar dentro de la ordenación aprobada.

b) Se procederá al trasplante del ejemplar afectado.

NO mantenimiento: se procederá al talado del ejemplar y, si procede, a la plantación del número de ejemplares exigidos por la normativa vigente.

OBSERVACIONES

Varios Pies: 3x(13,8,8)



(1) Coordenadas obtenidas mediante GPS

(2) Medido al nivel del suelo, tal como establece el artículo 1 de la Ley de Protección y Fomento del arbolado urbano en la Comunidad de Madrid

FICHAS DE INVENTARIO DE ARBOLADO

SUS PP-4 Los Olivos, Getafe (Madrid)

Nº elemento

259

LOCALIZACIÓN

UBICACIÓN

SUS PP - 4
Los Olivos, Getafe(Madrid)

COORDENADAS (1)

X 442886.531

Y 4463099.491

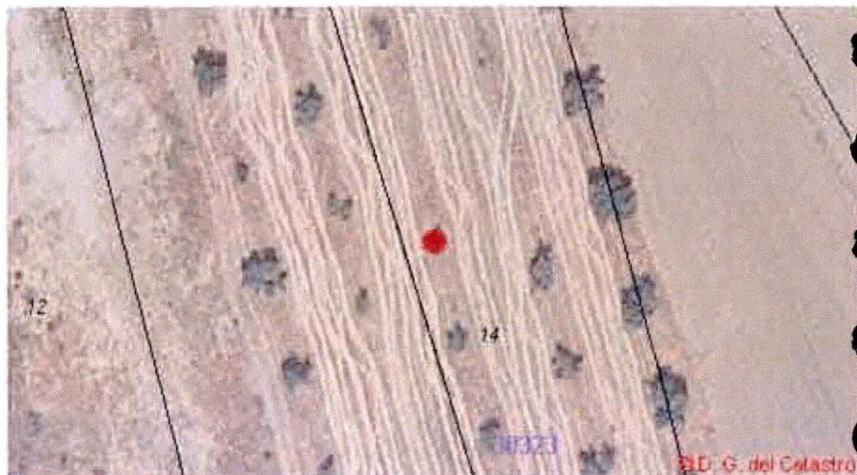

CARACTERÍSTICAS

NOMBRE COMÚN

Olivo

FAMILIA

Oleaceae

ESPECIE

Olea europaea

DIAMETRO DE TRONCO (2)

19

GRADO DE PROTECCIÓN

NINGUNO

EDAD ESTIMADA

+75

ESTADO FITOSANITARIO

Regular

MANTENIMIENTO

NO

OPCIONES DE MANTENIMIENTO:

- a) Se mantendrá el ejemplar dentro de la ordenación aprobada.
- b) Se procederá al trasplante del ejemplar afectado.

NO mantenimiento: se procederá al talado del ejemplar y, si procede, a la plantación del número de ejemplares exigidos por la normativa vigente.

OBSERVACIONES



(1) Coordenadas obtenidas mediante GPS

(2) Medido al nivel del suelo, tal como establece el artículo 1 de la Ley de Protección y Fomento del arbolado urbano en la Comunidad de Madrid

FICHAS DE INVENTARIO DE ARBOLADO

SUS PP-4 Los Olivos, Getafe (Madrid)

Nº elemento

260

AYUNTAMIENTO DE
GETAFE
Documento aprobado formalmente por
acuerdo de JUNTA DE GOBIERNO de

LOCALIZACIÓN

UBICACIÓN

- 8 MAR 2023

SUS PP - 4
Los Olivos, Getafe(Madrid)

LA JEFA DE LA OFICINA DE
LA JUNTA DE GOBIERNO
Concepción Muñoz Yllera

COORDENADAS (1)

X 442875.419

Y 4463089.956

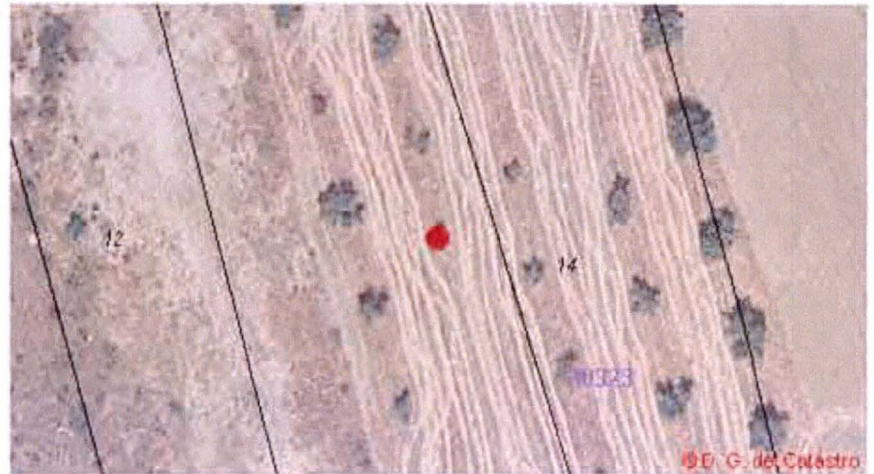

CARACTERÍSTICAS

NOMBRE COMÚN

Olivo

FAMILIA

Oleaceae

ESPECIE

Olea europaea

DIAMETRO DE TRONCO (2)

15

GRADO DE PROTECCIÓN

NINGUNO

EDAD ESTIMADA

9

ESTADO FITOSANITARIO

Regular

MANTENIMIENTO

NO

OPCIONES DE MANTENIMIENTO:

a) Se mantendrá el ejemplar dentro de la ordenación aprobada.

b) Se procederá al trasplante del ejemplar afectado.

NO mantenimiento: se procederá al talado del ejemplar y, si procede, a la plantación del número de ejemplares exigidos por la normativa vigente.

OBSERVACIONES



(1) Coordenadas obtenidas mediante GPS

(2) Medido al nivel del suelo, tal como establece el artículo 1 de la Ley de Protección y Fomento del arbolado urbano en la Comunidad de Madrid

FECHA. TOMA DE DATOS
16-02-2022

FICHAS DE INVENTARIO DE ARBOLADO

SUS PP-4 Los Olivos, Getafe (Madrid)

Nº elemento

261

LOCALIZACIÓN

UBICACIÓN

SUS PP - 4
Los Olivos, Getafe(Madrid)

COORDENADAS (1)

X 442872.706

Y 4463104.389

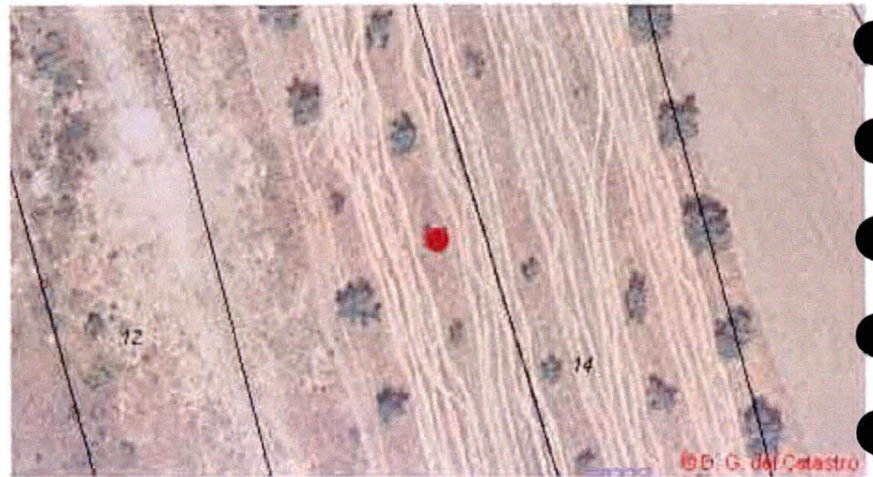

CARACTERÍSTICAS

NOMBRE COMÚN

Olivo

FAMILIA

Oleaceae

ESPECIE

Olea europaea

DIAMETRO DE TRONCO (2)

2x(17,13)

GRADO DE PROTECCIÓN

NINGUNO

EDAD ESTIMADA

10

ESTADO FITOSANITARIO

Regular

MANTENIMIENTO

NO

OPCIONES DE MANTENIMIENTO:

- a) Se mantendrá el ejemplar dentro de la ordenación aprobada.
- b) Se procederá al trasplante del ejemplar afectado.

NO mantenimiento: se procederá al talado del ejemplar y, si procede, a la plantación del número de ejemplares exigidos por la normativa vigente.

OBSERVACIONES

Varios Pies: 2x(17,13)



(1) Coordenadas obtenidas mediante GPS

(2) Medido al nivel del suelo, tal como establece el artículo 1 de la Ley de Protección y Fomento del arbolado urbano en la Comunidad de Madrid

FICHAS DE INVENTARIO DE ARBOLADO

SUS PP-4 Los Olivos, Getafe (Madrid)

Nº elemento

262

Documentación aprobada y validada por acuerdo de JUNTA DE GOBIERNO de

LOCALIZACIÓN

UBICACIÓN

- 8 MAR 2023

SUS PP - 4

Los Olivos, Getafe(Madrid)

LA JEFA DE LA OFICINA DE LA JUNTA DE GOBIERNO

Concepción Muñoz Yllera

COORDENADAS (1)

X 442862.293

Y 4463093.718



CARACTERÍSTICAS

NOMBRE COMÚN

Olivo

FAMILIA

Oleaceae

ESPECIE

Olea europaea

DIAMETRO DE TRONCO (2)

5x(11,11,11,11,17)

GRADO DE PROTECCIÓN

NINGUNO

EDAD ESTIMADA

10

ESTADO FITOSANITARIO

Regular

MANTENIMIENTO

NO

OPCIONES DE MANTENIMIENTO:

a) Se mantendrá el ejemplar dentro de la ordenación aprobada.

b) Se procederá al trasplante del ejemplar afectado.

NO mantenimiento: se procederá al talado del ejemplar y, si procede, a la plantación del número de ejemplares exigidos por la normativa vigente.

OBSERVACIONES

Varios Pies: 5x(11,11,11,11,17)



(1) Coordenadas obtenidas mediante GPS

(2) Medido al nivel del suelo, tal como establece el artículo 1 de la Ley de Protección y Fomento del arbolado urbano en la Comunidad de Madrid

FICHAS DE INVENTARIO DE ARBOLADO

SUS PP-4 Los Olivos, Getafe (Madrid)

Nº elemento

263

LOCALIZACIÓN

UBICACIÓN

SUS PP - 4
Los Olivos, Getafe(Madrid)

COORDENADAS (1)

X 442857.637

Y 4463109.952

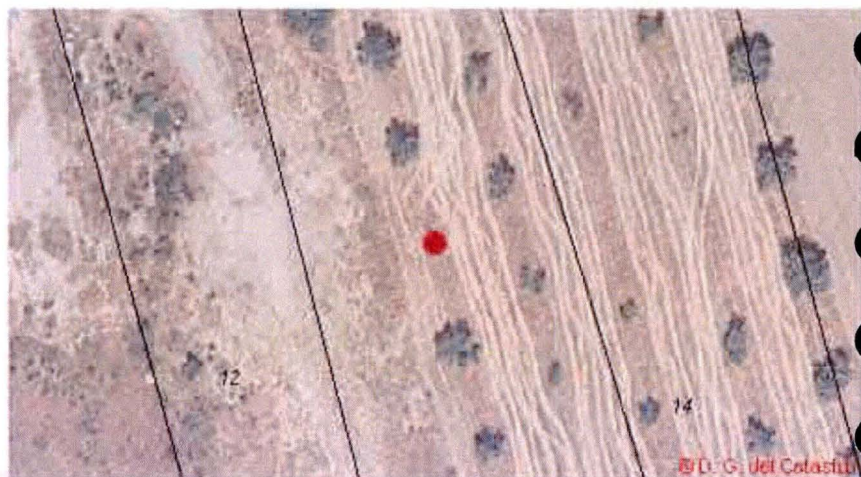

CARACTERÍSTICAS

NOMBRE COMÚN

Olivo

FAMILIA

Oleaceae

ESPECIE

Olea europaea

DIAMETRO DE TRONCO (2)

14

GRADO DE PROTECCIÓN

NINGUNO

EDAD ESTIMADA

8

ESTADO FITOSANITARIO

Regular

MANTENIMIENTO

NO

OPCIONES DE MANTENIMIENTO:

- a) Se mantendrá el ejemplar dentro de la ordenación aprobada.
- b) Se procederá al trasplante del ejemplar afectado.

NO mantenimiento: se procederá al talado del ejemplar y, si procede, a la plantación del número de ejemplares exigidos por la normativa vigente.

OBSERVACIONES



(1) Coordenadas obtenidas mediante GPS

(2) Medido al nivel del suelo, tal como establece el artículo 1 de la Ley de Protección y Fomento del arbolado urbano en la Comunidad de Madrid

INVENTARIO DE ARBOLADO

Nº elemento

Los Olivos, Getafe (Madrid)

264

FICHAS DE INVENTARIO DE ARBOLADO
SUS FICHAS DE INVENTARIO DE ARBOLADO
- 8 MAR 2023

LOCALIZACIÓN

LA JEFA DE LA OFICINA DE
LA JUNTA DE GOBIERNO

Concepción Muñoz Yllera

Los Olivos, Getafe (Madrid)



COORDENADAS (1)

X 442853.094

Y 4463124.199

CARACTERÍSTICAS

NOMBRE COMÚN

Olivo

FAMILIA

Oleaceae

ESPECIE

Olea europaea

DIAMETRO DE TRONCO (2)

3x(24,17,25)

GRADO DE PROTECCIÓN

D>20cm

EDAD ESTIMADA

+75

ESTADO FITOSANITARIO

Regular

MANTENIMIENTO

SI

Opciones de mantenimiento:

a) Se mantendrá el ejemplar dentro de la ordenación aprobada.

b) Se procederá al trasplante del ejemplar afectado.

NO mantenimiento: se procederá al talado del ejemplar y, si procede, a la plantación del número de ejemplares exigidos por la normativa vigente.

OBSERVACIONES

Varios Pies: 3x(24,17,25)



(1) Coordenadas obtenidas mediante GPS

(2) Medido al nivel del suelo, tal como establece el artículo 1 de la Ley de Protección y Fomento del arbolado urbano en la Comunidad de Madrid

FICHAS DE INVENTARIO DE ARBOLADO

SUS PP-4 Los Olivos, Getafe (Madrid)

LOCALIZACION

UBICACIÓN

SUS PP - 4
Los Olivos, Getafe(Madrid)

COORDENADAS (1)

X 442849.419

Y 4463138.369

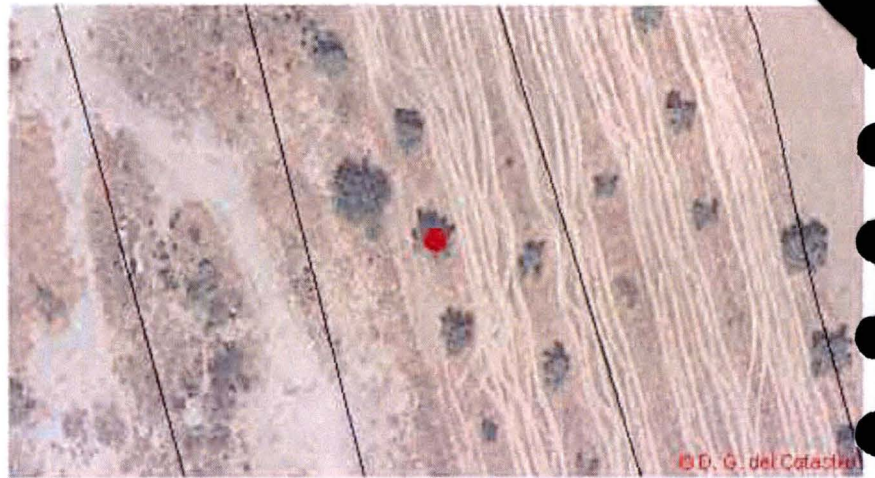

CARACTERÍSTICAS

NOMBRE COMÚN

Olivo

FAMILIA

Oleaceae

ESPECIE

Olea europaea

DIAMETRO DE TRONCO (2)

2x(44,41)

GRADO DE PROTECCIÓN

D>20cm

EDAD ESTIMADA

+75

ESTADO FITOSANITARIO

Regular

MANTENIMIENTO

SI

OPCIONES DE MANTENIMIENTO:

- a) Se mantendrá el ejemplar dentro de la ordenación aprobada.
- b) Se procederá al trasplante del ejemplar afectado.

NO mantenimiento: se procederá al talado del ejemplar y, si procede, a la plantación del número de ejemplares exigidos por la normativa vigente.

OBSERVACIONES

Varios Pies: 2x(44,41)



(1) Coordenadas obtenidas mediante GPS

(2) Medido al nivel del suelo, tal como establece el artículo 1 de la Ley de Protección y Fomento del arbolado urbano en la Comunidad de Madrid

FICHAS DE INVENTARIO DE ARBOLADO

SUS PP-4 Los Olivos, Getafe (Madrid)

Nº elemento

266

AYUNTAMIENTO DE
GETAFE
Documento aprobado inicialmente por
acuerdo de JUNTA DE GOBIERNO de

LOCALIZACIÓN

UBICACIÓN

- 8 MAR 2023

SUS PP - 4
Los Olivos, Getafe(Madrid)

LA JEFA DE LA OFICINA DE
LA JUNTA DE GOBIERNO
Concepción Muñoz Yllera

COORDENADAS (1)

X 442864.469

Y 4463135.22

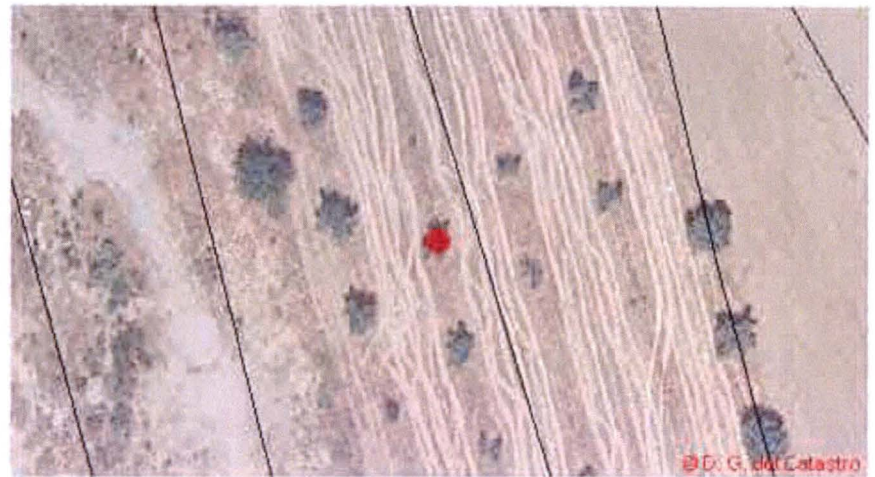

© D. G. del Catastro

CARACTERÍSTICAS

NOMBRE COMÚN

Olivo

FAMILIA

Oleaceae

ESPECIE

Olea europaea

DIAMETRO DE TRONCO (2)

3x(10,11,15)

GRADO DE PROTECCIÓN

NINGUNO

EDAD ESTIMADA

9

ESTADO FITOSANITARIO

Regular

MANTENIMIENTO

NO

OPCIONES DE MANTENIMIENTO:

a) Se mantendrá el ejemplar dentro de la ordenación aprobada.

b) Se procederá al trasplante del ejemplar afectado.

NO mantenimiento: se procederá al talado del ejemplar y, si procede, a la plantación del número de ejemplares exigidos por la normativa vigente.

OBSERVACIONES

Varios Pies: 3x(10,11,15)



(1) Coordenadas obtenidas mediante GPS

(2) Medido al nivel del suelo, tal como establece el artículo 1 de la Ley de Protección y Fomento del arbolado urbano en la Comunidad de Madrid

FICHAS DE INVENTARIO DE ARBOLADO

SUS PP-4 Los Olivos, Getafe (Madrid)

Nº elemento

267

LOCALIZACIÓN

UBICACIÓN

SUS PP - 4
Los Olivos, Getafe(Madrid)

COORDENADAS (1)

X 442867.969

Y 4463119.388

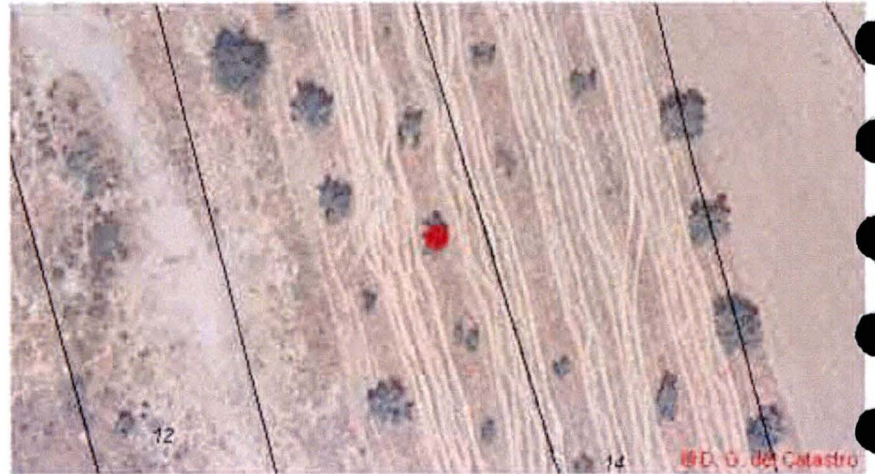

CARACTERÍSTICAS

NOMBRE COMÚN

Olivo

FAMILIA

Oleaceae

ESPECIE

Olea europaea

DIAMETRO DE TRONCO (2)

2x(37,34)

GRADO DE PROTECCIÓN

D>20cm

EDAD ESTIMADA

+75

ESTADO FITOSANITARIO

Regular

MANTENIMIENTO

NO

OPCIONES DE MANTENIMIENTO:

- a) Se mantendrá el ejemplar dentro de la ordenación aprobada.
- b) Se procederá al trasplante del ejemplar afectado.

NO mantenimiento: se procederá al talado del ejemplar y, si procede, a la plantación del número de ejemplares exigidos por la normativa vigente.

OBSERVACIONES

Varios Pies: 2x(37,34)



(1) Coordenadas obtenidas mediante GPS

(2) Medido al nivel del suelo, tal como establece el artículo 1 de la Ley de Protección y Fomento del arbolado urbano en la Comunidad de Madrid

FICHAS DE INVENTARIO DE ARBOLADO

SUS PP-4 Los Olivos, Getafe (Madrid)

Nº elemento

268

Documento aprobado inicialmente por
acuerdo de JUNTA DE GOBIERNO de

LOCALIZACION

UBICACIÓN

- 8 MAR 2023

SUS PP - 4

Los Olivos, Getafe(Madrid)

LA JEFA DE LA OFICINA DE
LA JUNTA DE GOBIERNO

Sección Muñoz Tílera

COORDENADAS (1)

X 442878.557

Y 4463131.109

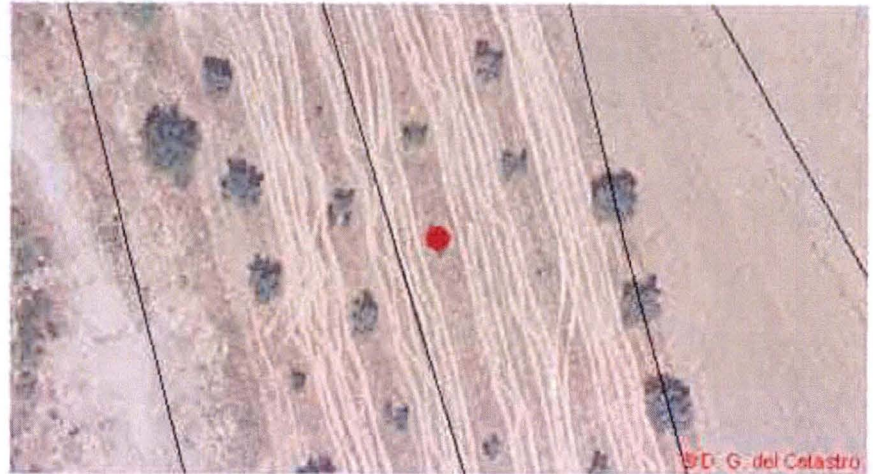

CARACTERÍSTICAS

NOMBRE COMÚN

Olivo

FAMILIA

Oleaceae

ESPECIE

Olea europaea

DIAMETRO DE TRONCO (2)

3x(16,12,16)

GRADO DE PROTECCIÓN

NINGUNO

EDAD ESTIMADA

9

ESTADO FITOSANITARIO

Regular

MANTENIMIENTO

NO

Opciones de mantenimiento:

a) Se mantendrá el ejemplar dentro de la ordenación aprobada.

b) Se procederá al trasplante del ejemplar afectado.

NO mantenimiento: se procederá al talado del ejemplar y, si procede, a la plantación del número de ejemplares exigidos por la normativa vigente.

OBSERVACIONES

Varios Pies: 3x(16,12,16)



(1) Coordenadas obtenidas mediante GPS

(2) Medido al nivel del suelo, tal como establece el artículo 1 de la Ley de Protección y Fomento del arbolado urbano en la Comunidad de Madrid

FICHAS DE INVENTARIO DE ARBOLADO

SUS PP-4 Los Olivos, Getafe (Madrid)

Nº elemento

269

LOCALIZACIÓN

UBICACIÓN

SUS PP - 4
Los Olivos, Getafe(Madrid)

COORDENADAS (1)

X 442895.267

Y 4463124.976

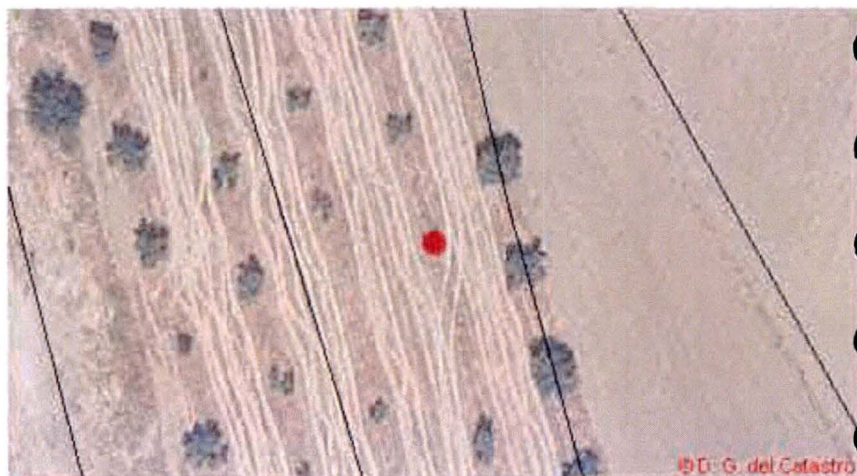

CARACTERÍSTICAS

NOMBRE COMÚN

Olivo

FAMILIA

Oleaceae

ESPECIE

Olea europaea

DIAMETRO DE TRONCO (2)

2x(5)

GRADO DE PROTECCIÓN

NINGUNO

EDAD ESTIMADA

3

ESTADO FITOSANITARIO

Regular

MANTENIMIENTO

NO

OPCIONES DE MANTENIMIENTO:

- a) Se mantendrá el ejemplar dentro de la ordenación aprobada.
- b) Se procederá al trasplante del ejemplar afectado.

NO mantenimiento: se procederá al talado del ejemplar y, si procede, a la plantación del número de ejemplares exigidos por la normativa vigente.

OBSERVACIONES

Varios Pies: 2x(5)



(1) Coordenadas obtenidas mediante GPS

(2) Medido al nivel del suelo, tal como establece el artículo 1 de la Ley de Protección y Fomento del arbolado urbano en la Comunidad de Madrid

FICHAS DE INVENTARIO DE ARBOLADO

SUS PP-4 Los Olivos, Getafe (Madrid)

Nº elemento

270

ASUNTO: GETAFE
Documento aprobado definitivamente por
acuerdo de JUNTA DE GOBIERNO de

LOCALIZACION

UBICACIÓN

- 8 MAR 2023

SUS PP - 4
Los Olivos, Getafe(Madrid)

LA JEFA DE LA OFICINA DE
LA JUNTA DE GOBIERNO
Concepción Muñoz Yllera

COORDENADAS (1)

X 442909.823

Y 4463121.301



CARACTERÍSTICAS

NOMBRE COMÚN

Olivo

FAMILIA

Oleaceae

ESPECIE

Olea europaea

DIAMETRO DE TRONCO (2)

2x(42)

GRADO DE PROTECCIÓN

D>20cm

EDAD ESTIMADA

+75

ESTADO FITOSANITARIO

Regular

MANTENIMIENTO

SI

Opciones de Mantenimiento:

a) Se mantendrá el ejemplar dentro de la ordenación aprobada.

b) Se procederá al trasplante del ejemplar afectado.

NO mantenimiento: se procederá al talado del ejemplar y, si procede, a la plantación del número de ejemplares exigidos por la normativa vigente.

OBSERVACIONES

Varios Pies: 2x(42)

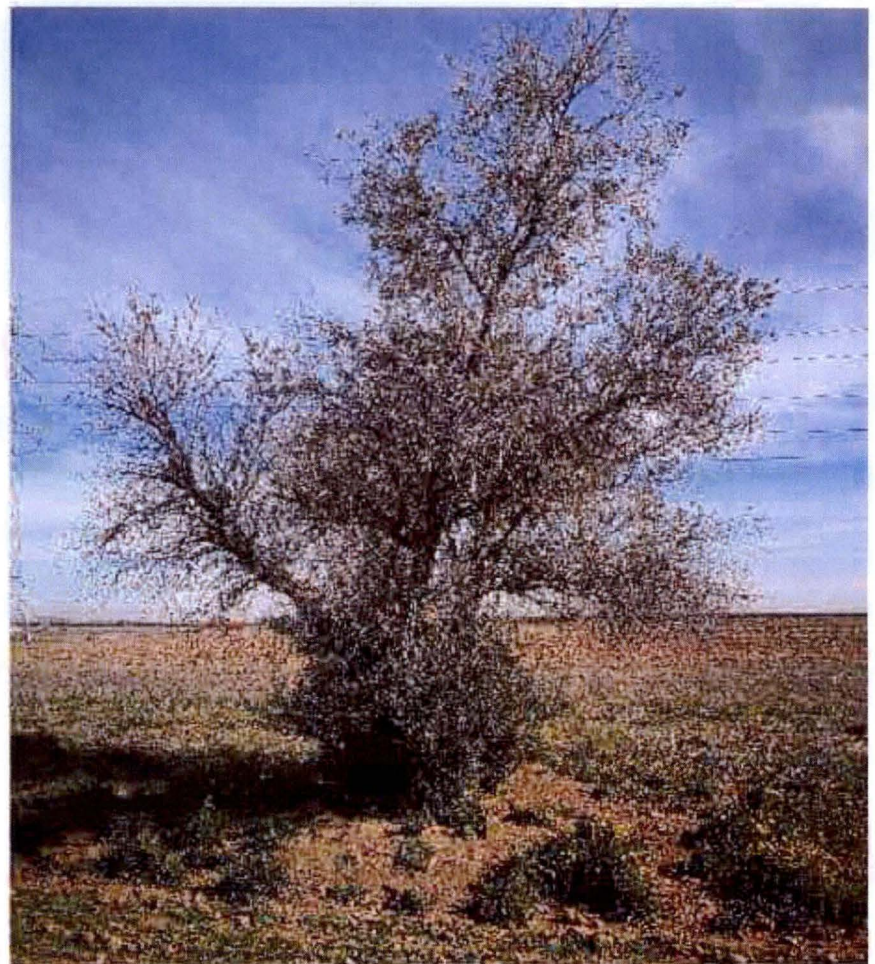

(1) Coordenadas obtenidas mediante GPS

(2) Medido al nivel del suelo, tal como establece el artículo 1 de la Ley de Protección y Fomento del arbolado urbano en la Comunidad de Madrid

FECHA. TOMA DE DATOS
16-02-2022

FICHAS DE INVENTARIO DE ARBOLADO

SUS PP-4 Los Olivos, Getafe (Madrid)

Nº elemento

271

LOCALIZACIÓN

UBICACIÓN

SUS PP - 4
Los Olivos, Getafe(Madrid)

COORDENADAS (1)

X 442914.156

Y 4463106.263



CARACTERÍSTICAS

NOMBRE COMÚN

Olivo

FAMILIA

Oleaceae

ESPECIE

Olea europaea

DIAMETRO DE TRONCO (2)

4x(35,27,39,15)

GRADO DE PROTECCIÓN

D>20cm

EDAD ESTIMADA

+75

ESTADO FITOSANITARIO

Regular

MANTENIMIENTO

SI

OPCIONES DE MANTENIMIENTO:

- a) Se mantendrá el ejemplar dentro de la ordenación aprobada.
- b) Se procederá al trasplante del ejemplar afectado.

NO mantenimiento: se procederá al talado del ejemplar y, si procede, a la plantación del número de ejemplares exigidos por la normativa vigente.

OBSERVACIONES

Varios Pies: 4x(35,27,39,15)

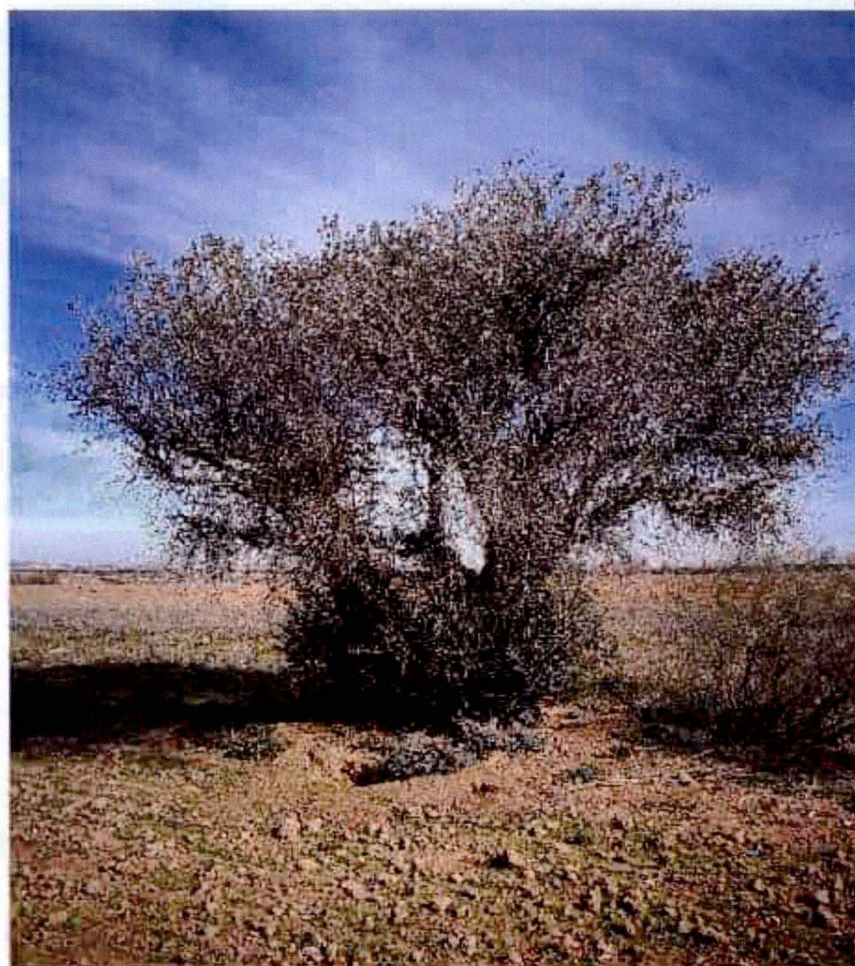

(1) Coordenadas obtenidas mediante GPS

(2) Medido al nivel del suelo, tal como establece el artículo 1 de la Ley de Protección y Fomento del arbolado urbano en la Comunidad de Madrid

FICHAS DE INVENTARIO DE ARBOLADO

SUS PP-4 Los Olivos, Getafe (Madrid)

Nº elemento

272

LOCALIZACIÓN

UBICACIÓN

SUS PP - 4
Los Olivos, Getafe(Madrid)

COORDENADAS (1)

X 442905.866

Y 4463136.94

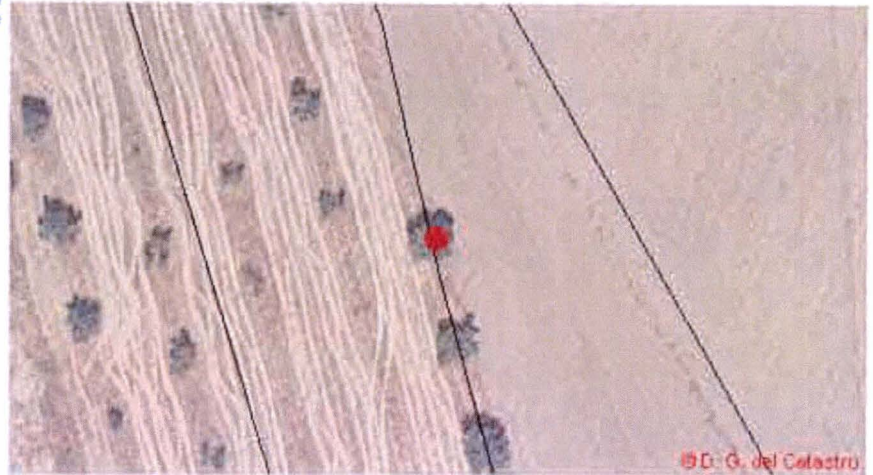

CARACTERÍSTICAS

NOMBRE COMÚN

Olivo

FAMILIA

Oleaceae

ESPECIE

Olea europaea

DIAMETRO DE TRONCO (2)

3x(41,37,46)

GRADO DE PROTECCIÓN

D>20cm

EDAD ESTIMADA

+75

ESTADO FITOSANITARIO

Regular

MANTENIMIENTO

SI

OPCIONES DE MANTENIMIENTO:

- a) Se mantendrá el ejemplar dentro de la ordenación aprobada.
- b) Se procederá al trasplante del ejemplar afectado.

NO mantenimiento: se procederá al talado del ejemplar y, si procede, a la plantación del número de ejemplares exigidos por la normativa vigente.

OBSERVACIONES

Varios Pies: 3x(41,37,46)

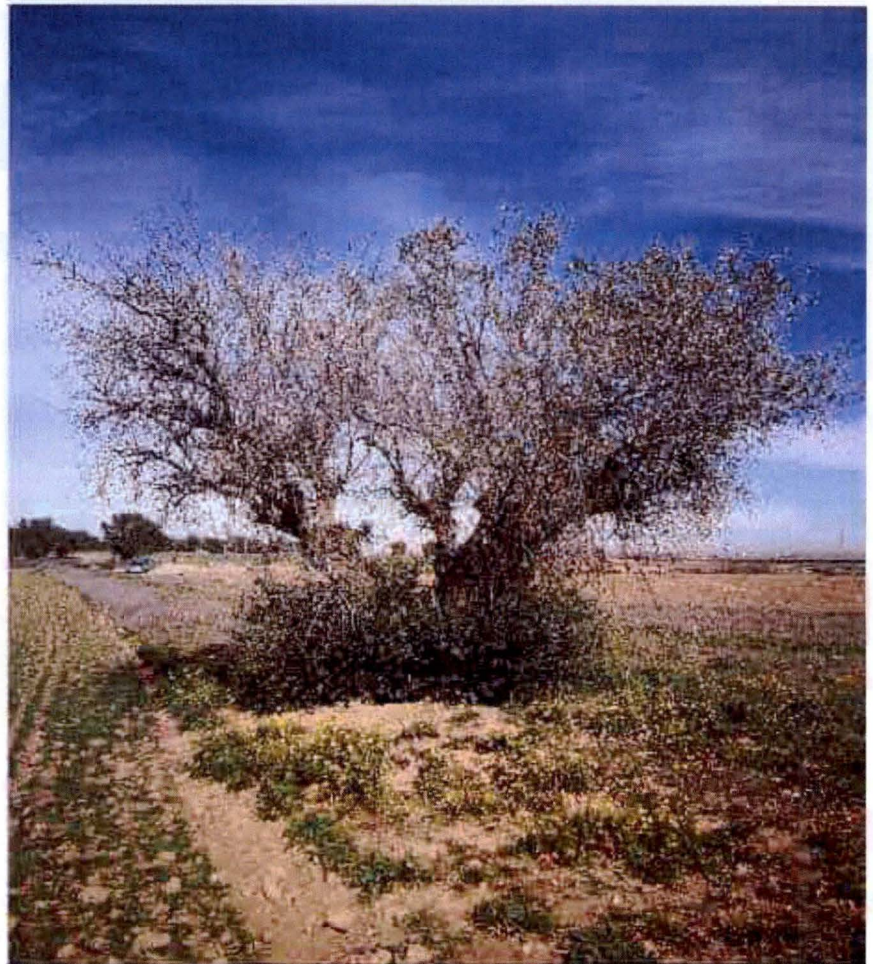

(1) Coordenadas obtenidas mediante GPS

(2) Medido al nivel del suelo, tal como establece el artículo 1 de la Ley de Protección y Fomento del arbolado urbano en la Comunidad de Madrid

FICHAS DE INVENTARIO DE ARBOLADO

SUS PP-4 Los Olivos, Getafe (Madrid)

Nº elemento

273

LOCALIZACIÓN

UBICACIÓN

SUS PP - 4
Los Olivos, Getafe(Madrid)

COORDENADAS (1)

X 442890.71

Y 4463141.639

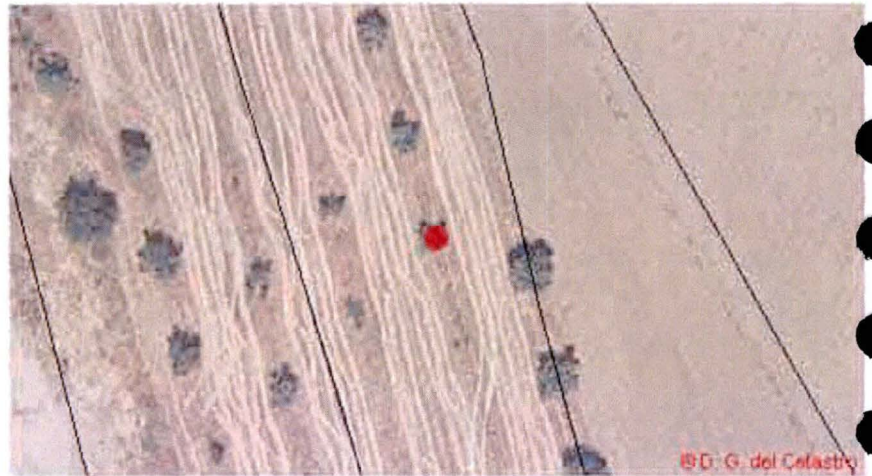

IG: G. del Calastiy

CARACTERÍSTICAS

NOMBRE COMÚN

Olivo

FAMILIA

Oleaceae

ESPECIE

Olea europaea

DIAMETRO DE TRONCO (2)

2x(16,17)

GRADO DE PROTECCIÓN

NINGUNO

EDAD ESTIMADA

10

ESTADO FITOSANITARIO

Regular

MANTENIMIENTO

NO

OPCIONES DE MANTENIMIENTO:

- a) Se mantendrá el ejemplar dentro de la ordenación aprobada.
- b) Se procederá al trasplante del ejemplar afectado.

NO mantenimiento: se procederá al talado del ejemplar y, si procede, a la plantación del número de ejemplares exigidos por la normativa vigente.

OBSERVACIONES

Varios Pies: 2x(16,17)



(1) Coordenadas obtenidas mediante GPS

(2) Medido al nivel del suelo, tal como establece el artículo 1 de la Ley de Protección y Fomento del arbolado urbano en la Comunidad de Madrid

FECHA, TOMA DE DATOS
16-02-2022

FICHAS DE INVENTARIO DE ARBOLADO

SUS PP-4 Los Olivos, Getafe (Madrid)

Nº elemento

274



Documento aprobado inicialmente por
acuerdo de JUNTA DE GOBIERNO de

LOCALIZACIÓN

UBICACIÓN

SUS PP - 4

Los Olivos, Getafe(Madrid)

- 8 MAR 2023

LA JEFA DE LA OFICINA DE
JUNTA DE GOBIERNO

Concepción Muñoz Yllera

COORDENADAS (1)

X 442887,122

Y 4463156.247

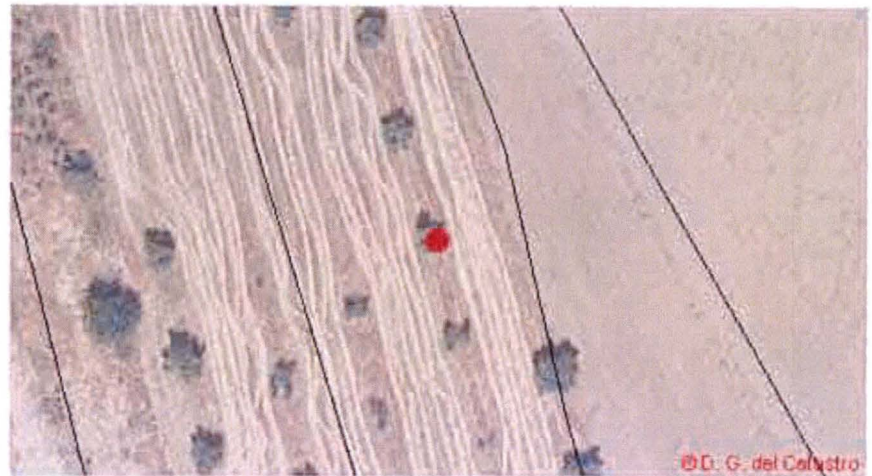

© D. G. del Catastro

CARACTERÍSTICAS

NOMBRE COMÚN

Olivo

FAMILIA

Oleaceae

ESPECIE

Olea europaea

DIAMETRO DE TRONCO (2)

2x(45,20)

GRADO DE PROTECCIÓN

D>20cm

EDAD ESTIMADA

+75

ESTADO FITOSANITARIO

Regular

MANTENIMIENTO

NO

Opciones de Mantenimiento:

a) Se mantendrá el ejemplar dentro de la ordenación aprobada.

b) Se procederá al trasplante del ejemplar afectado.

NO mantenimiento: se procederá al talado del ejemplar y, si procede, a la plantación del número de ejemplares exigidos por la normativa vigente.

OBSERVACIONES

Varios Pies: 2x(45,20)



(1) Coordenadas obtenidas mediante GPS

(2) Medido al nivel del suelo, tal como establece el artículo 1 de la Ley de Protección y Fomento del arbolado urbano en la Comunidad de Madrid

FICHAS DE INVENTARIO DE ARBOLADO

SUS PP-4 Los Olivos, Getafe (Madrid)

Nº elemento

275

LOCALIZACIÓN

UBICACIÓN

SUS PP - 4
Los Olivos, Getafe(Madrid)

COORDENADAS (1)

X 442875.222

Y 4463145.663

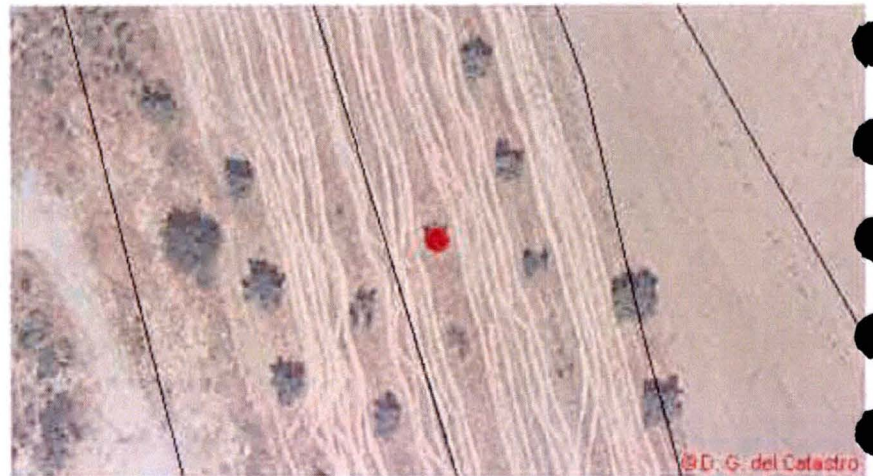

CARACTERÍSTICAS

NOMBRE COMÚN

Olivo

FAMILIA

Oleaceae

ESPECIE

Olea europaea

DIAMETRO DE TRONCO (2)

2x(11,12)

GRADO DE PROTECCIÓN

NINGUNO

EDAD ESTIMADA

7

ESTADO FITOSANITARIO

Regular

MANTENIMIENTO

NO

OPCIONES DE MANTENIMIENTO:

- a) Se mantendrá el ejemplar dentro de la ordenación aprobada.
- b) Se procederá al trasplante del ejemplar afectado.

NO mantenimiento: se procederá al talado del ejemplar y, si procede, a la plantación del número de ejemplares exigidos por la normativa vigente.

OBSERVACIONES

Varios Pies: 2x(11,12)



(1) Coordenadas obtenidas mediante GPS

(2) Medido al nivel del suelo, tal como establece el artículo 1 de la Ley de Protección y Fomento del arbolado urbano en la Comunidad de Madrid

FICHAS DE INVENTARIO DE ARBOLADO

SUS PP-4 Los Olivos, Getafe (Madrid)

Nº elemento

276

LOCALIZACIÓN

UBICACIÓN

AYUNTAMIENTO DE GETAFE
Documento aprobado oficialmente por
acuerdo de JUNTA DE GOBIERNO de

SUS PP - 4

Los Olivos, Getafe(Madrid)

- 8 MAR 2023

DE LA OFICINA DE
LA JUNTA DE GOBIERNO

Concepción Muñoz Yllera
COORDENADAS (1)

X 442860.44

Y 4463150.415

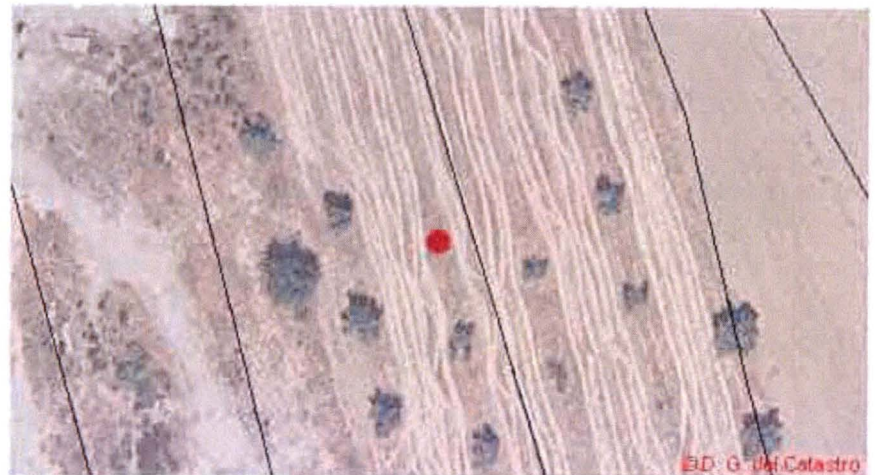

ED: G. del Catastro

CARACTERÍSTICAS

NOMBRE COMÚN

Olivo

FAMILIA

Oleaceae

ESPECIE

Olea europaea

DIAMETRO DE TRONCO (2)

10

GRADO DE PROTECCIÓN

NINGUNO

EDAD ESTIMADA

6

ESTADO FITOSANITARIO

Regular

MANTENIMIENTO

SI

OPCIONES DE MANTENIMIENTO:

a) Se mantendrá el ejemplar dentro de la ordenación aprobada.

b) Se procederá al trasplante del ejemplar afectado.

NO mantenimiento: se procederá al talado del ejemplar y, si procede, a la plantación del número de ejemplares exigidos por la normativa vigente.

OBSERVACIONES



(1) Coordenadas obtenidas mediante GPS

(2) Medido al nivel del suelo, tal como establece el artículo 1 de la Ley de Protección y Fomento del arbolado urbano en la Comunidad de Madrid

FECHA. TOMA DE DATOS
16-02-2022

FICHAS DE INVENTARIO DE ARBOLADO

SUS PP-4 Los Olivos, Getafe (Madrid)

Nº elemento

277

LOCALIZACIÓN

UBICACIÓN

SUS PP - 4
Los Olivos, Getafe(Madrid)

COORDENADAS (1)

X 442845.821

Y 4463154.06

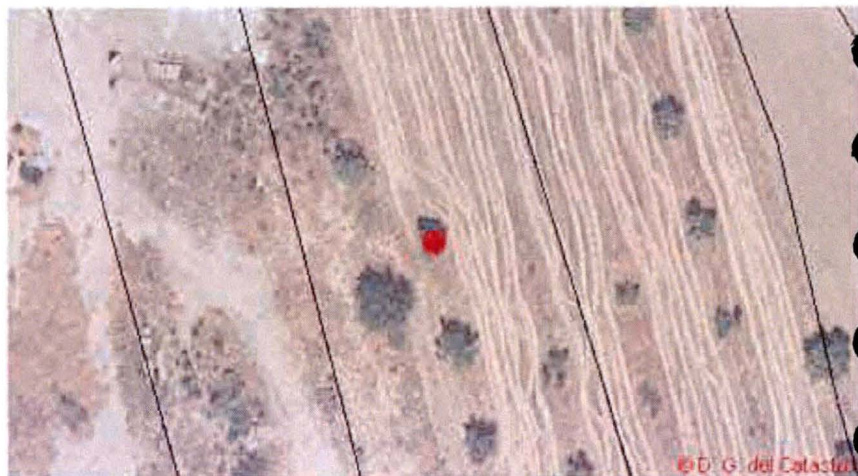

© D. G. del Catastro

CARACTERÍSTICAS

NOMBRE COMÚN

Olivo

FAMILIA

Oleaceae

ESPECIE

Olea europaea

DIAMETRO DE TRONCO (2)

2x(17,20)

GRADO DE PROTECCIÓN

D>20cm

EDAD ESTIMADA

+75

ESTADO FITOSANITARIO

Regular

MANTENIMIENTO

NO

OPCIONES DE MANTENIMIENTO:

- a) Se mantendrá el ejemplar dentro de la ordenación aprobada.
- b) Se procederá al trasplante del ejemplar afectado.

NO mantenimiento: se procederá al talado del ejemplar y, si procede, a la plantación del número de ejemplares exigidos por la normativa vigente.

OBSERVACIONES

Varios Pies: 2x(17,20)



(1) Coordenadas obtenidas mediante GPS

(2) Medido al nivel del suelo, tal como establece el artículo 1 de la Ley de Protección y Fomento del arbolado urbano en la Comunidad de Madrid

FICHAS DE INVENTARIO DE ARBOLADO

SUS PP-4 Los Olivos, Getafe (Madrid)

Nº elemento

278



Documento aprobado inicialmente por acuerdo de JUNTA DE GOBIERNO de

LOCALIZACIÓN

UBICACIÓN

- 8 MAR 2023

SUS PP - 4
Los Olivos, Getafe(Madrid)

LA JESCA DE LA OFICINA DE
ATA DEL GOBIERNO

Concepción Muñoz Yllera



COORDENADAS (1)

X 442837.887

Y 4463144.874

CARACTERÍSTICAS

NOMBRE COMÚN

Olmo

FAMILIA

Ulmaceae

ESPECIE

Ulmus

DIAMETRO DE TRONCO (2)

49

GRADO DE PROTECCIÓN

D>20cm

EDAD ESTIMADA

+75

ESTADO FITOSANITARIO

Bueno

MANTENIMIENTO

SI

OPCIONES DE MANTENIMIENTO:

- a) Se mantendrá el ejemplar dentro de la ordenación aprobada.
- b) Se procederá al trasplante del ejemplar afectado.

NO mantenimiento: se procederá al talado del ejemplar y, si procede, a la plantación del número de ejemplares exigidos por la normativa vigente.

OBSERVACIONES



(1) Coordenadas obtenidas mediante GPS

(2) Medido al nivel del suelo, tal como establece el artículo 1 de la Ley de Protección y Fomento del arbolado urbano en la Comunidad de Madrid

FICHAS DE INVENTARIO DE ARBOLADO

SUS PP-4 Los Olivos, Getafe (Madrid)

Nº elemento

279

LOCALIZACIÓN

UBICACIÓN

SUS PP - 4
Los Olivos, Getafe(Madrid)

COORDENADAS (1)

X 442829.096

Y 4463183.712



CARACTERÍSTICAS

NOMBRE COMÚN

Almendro

FAMILIA

Combretaceae

ESPECIE

Terminalia catappa

DIAMETRO DE TRONCO (2)

9

GRADO DE PROTECCIÓN

NINGUNO

EDAD ESTIMADA

4

ESTADO FITOSANITARIO

Bueno

MANTENIMIENTO

NO

OPCIONES DE MANTENIMIENTO:

- a) Se mantendrá el ejemplar dentro de la ordenación aprobada.
- b) Se procederá al trasplante del ejemplar afectado.

NO mantenimiento: se procederá al talado del ejemplar y, si procede, a la plantación del número de ejemplares exigidos por la normativa vigente.

OBSERVACIONES



(1) Coordenadas obtenidas mediante GPS

(2) Medido al nivel del suelo, tal como establece el artículo 1 de la Ley de Protección y Fomento del arbolado urbano en la Comunidad de Madrid

FICHAS DE INVENTARIO DE ARBOLADO

SUS PP-4 Los Olivos, Getafe (Madrid)

Nº elemento
280

LOCALIZACIÓN

UBICACIÓN

AYUNTAMIENTO DE GETAFE
Documentario aprobado e imprimible por
acuerdo de JUNTA DE GOBIERNO de

SUS PP - 4
Los Olivos, Getafe(Madrid)

- 8 MAR 2023

JUNTA DE LA OFICINA DE
LA JUNTA DE GOBIERNO

Concepción Muñoz Yllera

COORDENADAS (1)

X 442827.069

Y 4463192.905



CARACTERÍSTICAS

NOMBRE COMÚN

Almendro

FAMILIA

Combretaceae

ESPECIE

Terminalia catappa

DIAMETRO DE TRONCO (2)

12

GRADO DE PROTECCIÓN

NINGUNO

EDAD ESTIMADA

6

ESTADO FITOSANITARIO

Bueno

MANTENIMIENTO

NO

OPCIONES DE MANTENIMIENTO:

a) Se mantendrá el ejemplar dentro de la ordenación aprobada.

b) Se procederá al trasplante del ejemplar afectado.

NO mantenimiento: se procederá al talado del ejemplar y, si procede, a la plantación del número de ejemplares exigidos por la normativa vigente.

OBSERVACIONES

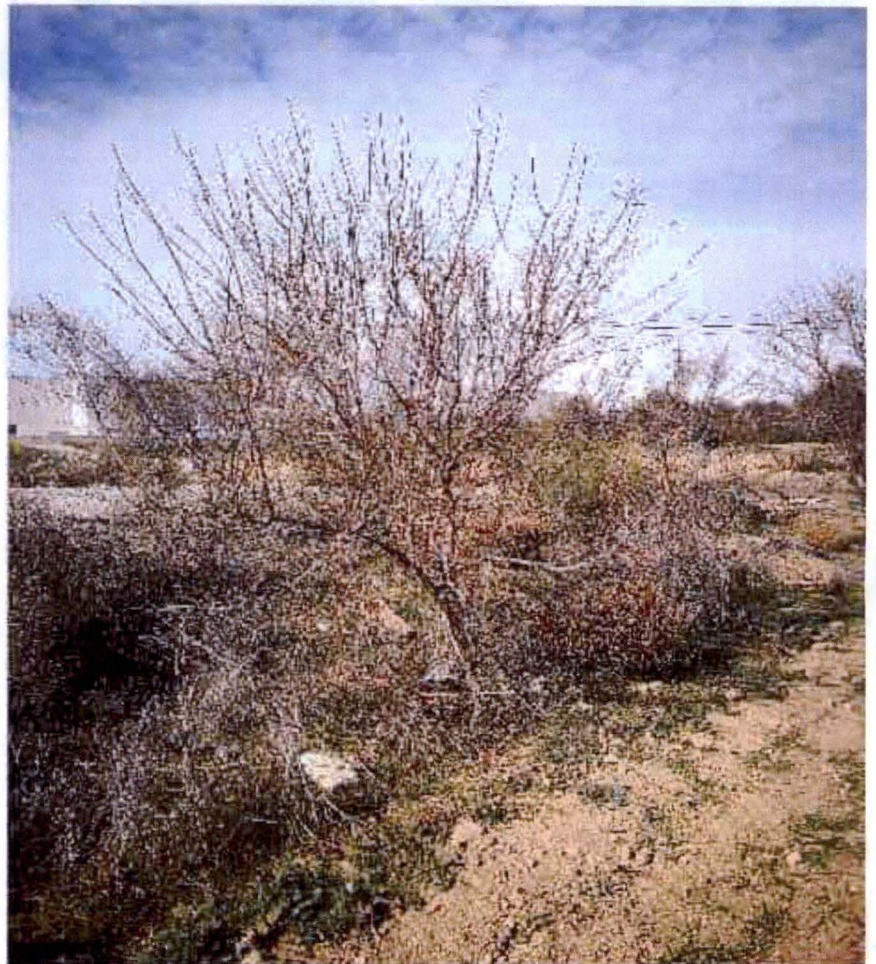

(1) Coordenadas obtenidas mediante GPS

(2) Medido al nivel del suelo, tal como establece el artículo 1 de la Ley de Protección y Fomento del arbolado urbano en la Comunidad de Madrid

FICHAS DE INVENTARIO DE ARBOLADO

SUS PP-4 Los Olivos, Getafe (Madrid)

Nº elemento

281

LOCALIZACIÓN

UBICACIÓN

SUS PP - 4
Los Olivos, Getafe(Madrid)

COORDENADAS (1)

X 442824.262

Y 4463201.631



CARACTERÍSTICAS

NOMBRE COMÚN

Almendro

FAMILIA

Combretaceae

ESPECIE

Terminalia catappa

DIAMETRO DE TRONCO (2)

20

GRADO DE PROTECCIÓN

D>20cm

EDAD ESTIMADA

10

ESTADO FITOSANITARIO

Bueno

MANTENIMIENTO

NO

OPCIONES DE MANTENIMIENTO:

- a) Se mantendrá el ejemplar dentro de la ordenación aprobada.
- b) Se procederá al trasplante del ejemplar afectado.

NO mantenimiento: se procederá al talado del ejemplar y, si procede, a la plantación del número de ejemplares exigidos por la normativa vigente.

OBSERVACIONES



(1) Coordenadas obtenidas mediante GPS

(2) Medido al nivel del suelo, tal como establece el artículo 1 de la Ley de Protección y Fomento del arbolado urbano en la Comunidad de Madrid

FICHAS DE INVENTARIO DE ARBOLADO

SUS PP-4 Los Olivos, Getafe (Madrid)

Nº elemento

282

LOCALIZACIÓN

UBICACIÓN

SUS PP - 4
Los Olivos, Getafe(Madrid)

- 8 MAR 2023

LA JEFA DE LA OFICINA DE
AYUNTAMIENTO DE GETAFE
CONSEJO DE GOBIERNO

Concepción Martínez Yllera

COORDENADAS (1)

X 442831.552

Y 4463199.509



CARACTERÍSTICAS

NOMBRE COMÚN

Olivo

FAMILIA

Oleaceae

ESPECIE

Olea europaea

DIAMETRO DE TRONCO (2)

3x(16,11,14)

GRADO DE PROTECCIÓN

NINGUNO

EDAD ESTIMADA

9

ESTADO FITOSANITARIO

Bueno

MANTENIMIENTO

NO

OPCIONES DE MANTENIMIENTO:

a) Se mantendrá el ejemplar dentro de la ordenación aprobada.

b) Se procederá al trasplante del ejemplar afectado.

NO mantenimiento: se procederá al talado del ejemplar y, si procede, a la plantación del número de ejemplares exigidos por la normativa vigente.

OBSERVACIONES

Varios Pies: 3x(16,11,14)



(1) Coordenadas obtenidas mediante GPS

(2) Medido al nivel del suelo, tal como establece el artículo 1 de la Ley de Protección y Fomento del arbolado urbano en la Comunidad de Madrid

FICHAS DE INVENTARIO DE ARBOLADO

SUS PP-4 Los Olivos, Getafe (Madrid)

Nº elemento

283

LOCALIZACIÓN

UBICACIÓN

SUS PP - 4
Los Olivos, Getafe(Madrid)

COORDENADAS (1)

X 442864.016

Y 4463189.625

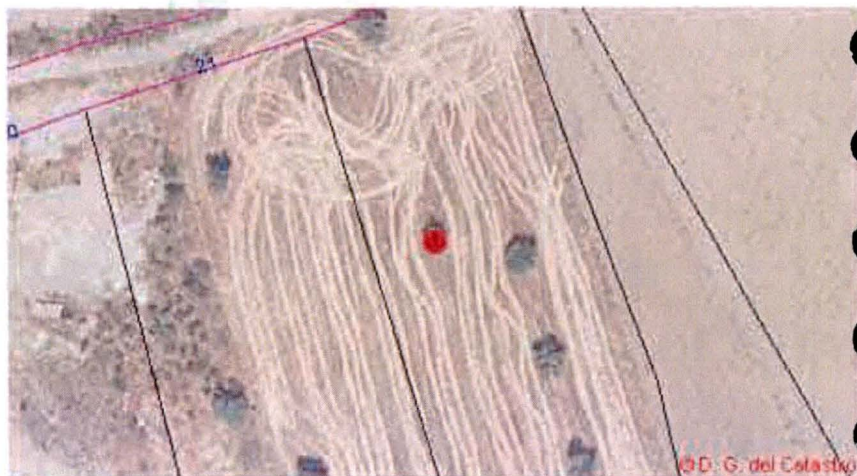

CARACTERÍSTICAS

NOMBRE COMÚN

Olivo

FAMILIA

Oleaceae

ESPECIE

Olea europaea

DIAMETRO DE TRONCO (2)

36

GRADO DE PROTECCIÓN

D>20cm

EDAD ESTIMADA

+75

ESTADO FITOSANITARIO

Bueno

MANTENIMIENTO

SI

OPCIONES DE MANTENIMIENTO:

- a) Se mantendrá el ejemplar dentro de la ordenación aprobada.
- b) Se procederá al trasplante del ejemplar afectado.

NO mantenimiento: se procederá al talado del ejemplar y, si procede, a la plantación del número de ejemplares exigidos por la normativa vigente.

OBSERVACIONES



(1) Coordenadas obtenidas mediante GPS

(2) Medido al nivel del suelo, tal como establece el artículo 1 de la Ley de Protección y Fomento del arbolado urbano en la Comunidad de Madrid

FECHA, TOMA DE DATOS
16-02-2022

FICHAS DE INVENTARIO DE ARBOLADO

SUS PP-4 Los Olivos, Getafe (Madrid)

Nº elemento

284

LOCALIZACION

UBICACIÓN

SUS PP - 4
Los Olivos, Getafe(Madrid)

AYUNTAMIENTO DE
GETAFE
Documento aprobado y ratificado por
acuerdo de JUNTA DE GOBIERNO de

- 8 MAR 2022

LA JEFA DE LA OFICINA DE
LA JUNTA DE GOBIERNO

COORDENADAS (1)

X 442877.491

Y 4463187.963

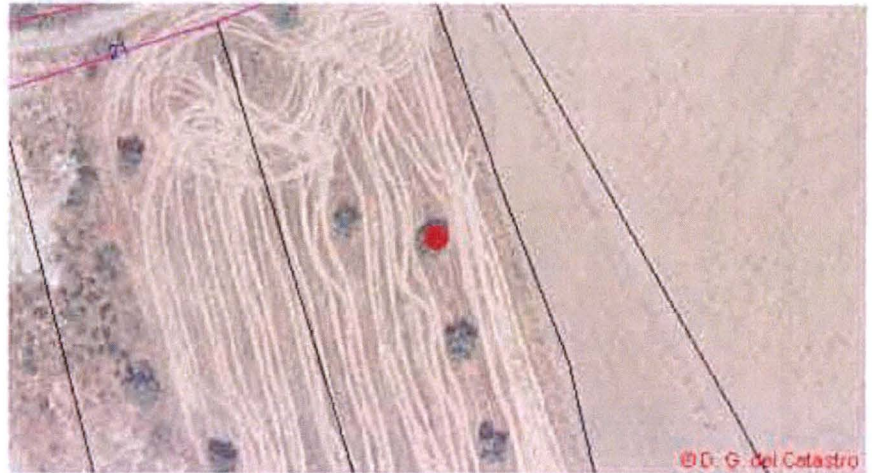

CARACTERÍSTICAS

NOMBRE COMÚN

Olivo

FAMILIA

Oleaceae

ESPECIE

Olea europaea

DIAMETRO DE TRONCO (2)

2x(22,24)

GRADO DE PROTECCIÓN

D>20cm

EDAD ESTIMADA

+75

ESTADO FITOSANITARIO

Bueno

MANTENIMIENTO

NO

Opciones de Mantenimiento:

a) Se mantendrá el ejemplar dentro de la ordenación aprobada.

b) Se procederá al transplante del ejemplar afectado.

NO mantenimiento: se procederá al talado del ejemplar y, si procede, a la plantación del número de ejemplares exigidos por la normativa vigente.

OBSERVACIONES

Varios Pies: 2x(22,24)



(1) Coordenadas obtenidas mediante GPS

(2) Medido al nivel del suelo, tal como establece el artículo 1 de la Ley de Protección y Fomento del arbolado urbano en la Comunidad de Madrid

FICHAS DE INVENTARIO DE ARBOLADO

SUS PP-4 Los Olivos, Getafe (Madrid)

Nº elemento

285

LOCALIZACIÓN

UBICACIÓN

SUS PP - 4
Los Olivos, Getafe(Madrid)

COORDENADAS (1)

X 442881.609

Y 4463172.516

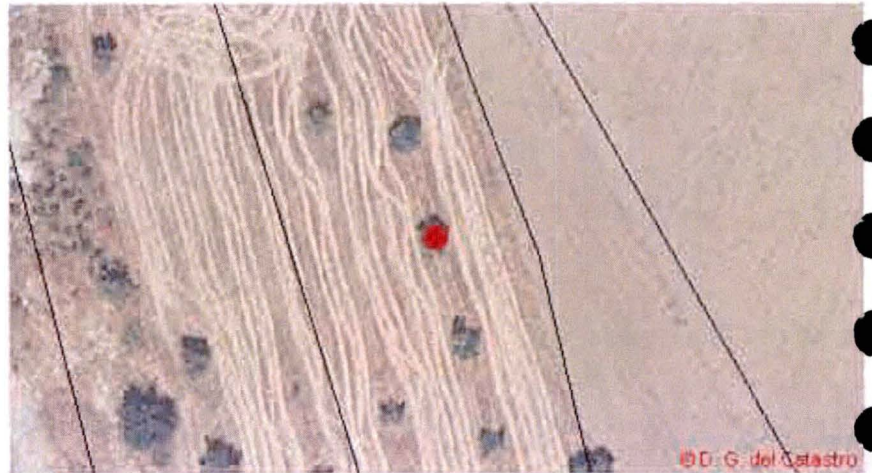

CARACTERÍSTICAS

NOMBRE COMÚN

Olivo

FAMILIA

Oleaceae

ESPECIE

Olea europaea

DIAMETRO DE TRONCO (2)

2x(25,16)

GRADO DE PROTECCIÓN

D>20cm

EDAD ESTIMADA

+75

ESTADO FITOSANITARIO

Bueno

MANTENIMIENTO

NO

OPCIONES DE MANTENIMIENTO:

- a) Se mantendrá el ejemplar dentro de la ordenación aprobada.
- b) Se procederá al trasplante del ejemplar afectado.

NO mantenimiento: se procederá al talado del ejemplar y, si procede, a la plantación del número de ejemplares exigidos por la normativa vigente.

OBSERVACIONES

Varios Pies: 2x(25,16)



(1) Coordenadas obtenidas mediante GPS

(2) Medido al nivel del suelo, tal como establece el artículo 1 de la Ley de Protección y Fomento del arbolado urbano en la Comunidad de Madrid

FICHAS DE INVENTARIO DE ARBOLADO

SUS PP-4 Los Olivos, Getafe (Madrid)

Nº elemento

286

Documento aprobado inicialmente por
acuerdo de JUNTA DE GOBIERNO de

LOCALIZACIÓN

UBICACIÓN

- 8 MAR 2023

SUS PP - 4

Los Olivos, Getafe(Madrid)

LA JEFA DE LA OFICINA DE
LA JUNTA DE GOBIERNO

Concepción Muñoz Yllera

COORDENADAS (1)

X 442854.852

Y 4463221.998



CARACTERÍSTICAS

NOMBRE COMÚN

Olivo

FAMILIA

Oleaceae

ESPECIE

Olea europaea

DIAMETRO DE TRONCO (2)

46

GRADO DE PROTECCIÓN

D>20cm

EDAD ESTIMADA

+75

ESTADO FITOSANITARIO

Bueno

MANTENIMIENTO

SI

OPCIONES DE MANTENIMIENTO:

a) Se mantendrá el ejemplar dentro de la ordenación aprobada.

b) Se procederá al trasplante del ejemplar afectado.

NO mantenimiento: se procederá al talado del ejemplar y, si procede, a la plantación del número de ejemplares exigidos por la normativa vigente.

OBSERVACIONES



(1) Coordenadas obtenidas mediante GPS

(2) Medido al nivel del suelo, tal como establece el artículo 1 de la Ley de Protección y Fomento del arbolado urbano en la Comunidad de Madrid

FECHA. TOMA DE DATOS
16-02-2022

FICHAS DE INVENTARIO DE ARBOLADO

SUS PP-4 Los Olivos, Getafe (Madrid)

Nº elemento

287

LOCALIZACIÓN

UBICACIÓN

SUS PP - 4
Los Olivos, Getafe(Madrid)

COORDENADAS (1)

X 442815.76

Y 4463220.991



CARACTERÍSTICAS

NOMBRE COMÚN

Almendro

FAMILIA

Combretaceae

ESPECIE

Terminalia catappa

DIAMETRO DE TRONCO (2)

18

GRADO DE PROTECCIÓN

NINGUNO

EDAD ESTIMADA

9

ESTADO FITOSANITARIO

Bueno

MANTENIMIENTO

NO

OPCIONES DE MANTENIMIENTO:

- a) Se mantendrá el ejemplar dentro de la ordenación aprobada.
- b) Se procederá al trasplante del ejemplar afectado.

NO mantenimiento: se procederá al talado del ejemplar y, si procede, a la plantación del número de ejemplares exigidos por la normativa vigente.

OBSERVACIONES



(1) Coordenadas obtenidas mediante GPS

(2) Medido al nivel del suelo, tal como establece el artículo 1 de la Ley de Protección y Fomento del arbolado urbano en la Comunidad de Madrid

FICHAS DE INVENTARIO DE ARBOLADO

SUS PP-4 Los Olivos, Getafe (Madrid)

Nº elemento

290

INVENTARIAMIENTO DE
GETAFE
Documento aprobado inicialmente por
acuerdo de JUNTA DE GOBIERNO de

LOCALIZACIÓN

UBICACIÓN

- 8 MAR 2023

SUS PP - 4
Los Olivos, Getafe(Madrid)

LA JEFA DE LA OFICINA DE
LA JUNTA DE GOBIERNO

Concepción Muñoz Yllera

COORDENADAS (1)

X 442760.485

Y 4463178.003



CARACTERÍSTICAS

NOMBRE COMÚN

Olmo

FAMILIA

Ulmaceae

ESPECIE

Ulmus

DIAMETRO DE TRONCO (2)

30

GRADO DE PROTECCIÓN

D>20cm

EDAD ESTIMADA

15

ESTADO FITOSANITARIO

Bueno

MANTENIMIENTO

SI

OPCIONES DE MANTENIMIENTO:

a) Se mantendrá el ejemplar dentro de la ordenación aprobada.

b) Se procederá al trasplante del ejemplar afectado.

NO mantenimiento: se procederá al talado del ejemplar y, si procede, a la plantación del número de ejemplares exigidos por la normativa vigente.

OBSERVACIONES



(1) Coordenadas obtenidas mediante GPS

(2) Medido al nivel del suelo, tal como establece el artículo 1 de la Ley de Protección y Fomento del arbolado urbano en la Comunidad de Madrid

FECHA. TOMA DE DATOS
16-02-2022

FICHAS DE INVENTARIO DE ARBOLADO

SUS PP-4 Los Olivos, Getafe (Madrid)

Nº elemento

291

LOCALIZACIÓN

UBICACIÓN

SUS PP - 4
Los Olivos, Getafe(Madrid)

COORDENADAS (1)

X 442746.921

Y 4463189.378



CARACTERÍSTICAS

NOMBRE COMÚN

Olmo

FAMILIA

Ulmaceae

ESPECIE

Ulmus

DIAMETRO DE TRONCO (2)

40

GRADO DE PROTECCIÓN

D>20cm

EDAD ESTIMADA

20

ESTADO FITOSANITARIO

Bueno

MANTENIMIENTO

NO

OPCIONES DE MANTENIMIENTO:

- a) Se mantendrá el ejemplar dentro de la ordenación aprobada.
- b) Se procederá al trasplante del ejemplar afectado.

NO mantenimiento: se procederá al talado del ejemplar y, si procede, a la plantación del número de ejemplares exigidos por la normativa vigente.

OBSERVACIONES

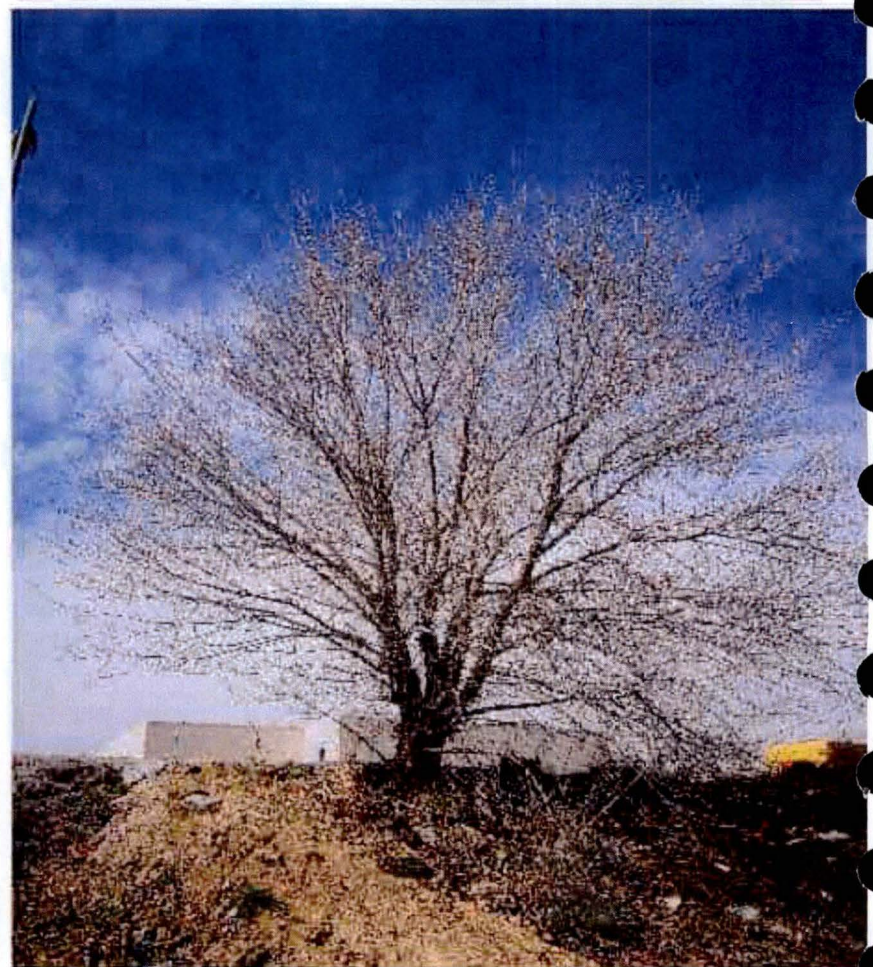

(1) Coordenadas obtenidas mediante GPS

(2) Medido al nivel del suelo, tal como establece el artículo 1 de la Ley de Protección y Fomento del arbolado urbano en la Comunidad de Madrid

FICHAS DE INVENTARIO DE ARBOLADO

SUS PP-4 Los Olivos, Getafe (Madrid)

Nº elemento

292

LOCALIZACIÓN

UBICACIÓN

SUS PP - 4
Los Olivos, Getafe(Madrid)

Documentación aprobada por el Ayuntamiento de Getafe por acuerdo de JUNTA DE GOBIERNO de
- 8 MAR 2023
LA JEFA DE LA OFICINA DE LA JUNTA DE GOBIERNO
Concepción Muñoz Ylera

COORDENADAS (1)

X 442744.114

Y 4463222.566



CARACTERÍSTICAS

NOMBRE COMÚN

Olmo

FAMILIA

Ulmaceae

ESPECIE

Ulmus

DIAMETRO DE TRONCO (2)

15

GRADO DE PROTECCIÓN

NINGUNO

EDAD ESTIMADA

7

ESTADO FITOSANITARIO

Bueno

MANTENIMIENTO

NO

OPCIONES DE MANTENIMIENTO:

a) Se mantendrá el ejemplar dentro de la ordenación aprobada.

b) Se procederá al trasplante del ejemplar afectado.

NO mantenimiento: se procederá al talado del ejemplar y, si procede, a la plantación del número de ejemplares exigidos por la normativa vigente.

OBSERVACIONES



(1) Coordenadas obtenidas mediante GPS

(2) Medido al nivel del suelo, tal como establece el artículo 1 de la Ley de Protección y Fomento del arbolado urbano en la Comunidad de Madrid

FICHAS DE INVENTARIO DE ARBOLADO

SUS PP-4 Los Olivos, Getafe (Madrid)

Nº elemento

293

LOCALIZACIÓN

UBICACIÓN

SUS PP - 4
Los Olivos, Getafe(Madrid)

COORDENADAS (1)

X 443250.769

Y 4462796.792



CARACTERÍSTICAS

NOMBRE COMÚN

Olivo

FAMILIA

Oleaceae

ESPECIE

Olea europaea

DIAMETRO DE TRONCO (2)

12x(12)

GRADO DE PROTECCIÓN

NINGUNO

EDAD ESTIMADA

7

ESTADO FITOSANITARIO

Bueno

MANTENIMIENTO

NO

OPCIONES DE MANTENIMIENTO:

- a) Se mantendrá el ejemplar dentro de la ordenación aprobada.
- b) Se procederá al trasplante del ejemplar afectado.

NO mantenimiento: se procederá al talado del ejemplar y, si procede, a la plantación del número de ejemplares exigidos por la normativa vigente.

OBSERVACIONES

Varios Pies: 12x(12)

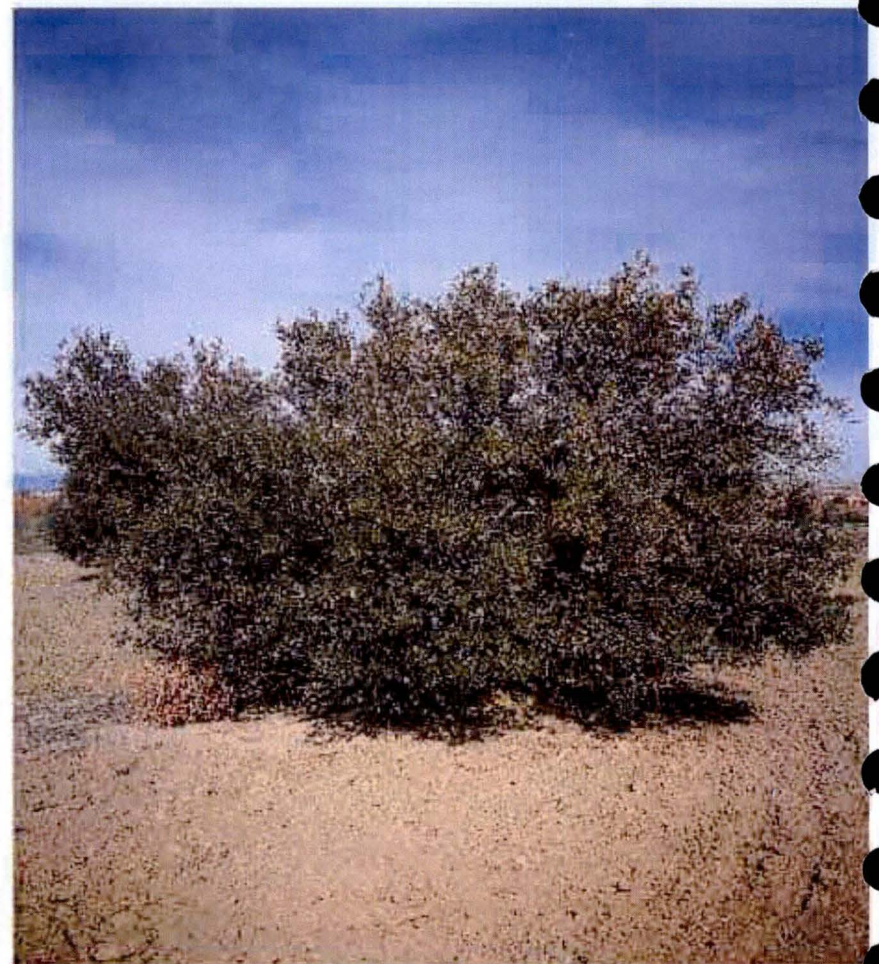

(1) Coordenadas obtenidas mediante GPS

(2) Medido al nivel del suelo, tal como establece el artículo 1 de la Ley de Protección y Fomento del arbolado urbano en la Comunidad de Madrid

FICHAS DE INVENTARIO DE ARBOLADO

SUS PP-4 Los Olivos, Getafe (Madrid)

Nº elemento

294

AYUNTAMIENTO DE
GETAFE
Documento aprobado oficialmente por
acuerdo de JUNTA DE GOBIERNO de

LOCALIZACIÓN

UBICACIÓN

- 8 MAR 2023

SUS PP - 4
Los Olivos, Getafe(Madrid)

LA JEFA DE LA OFICINA DE
LA JUNTA DE GOBIERNO
Concepción Muñoz Yllera

COORDENADAS (1)

X 443257.21

Y 4462829.286

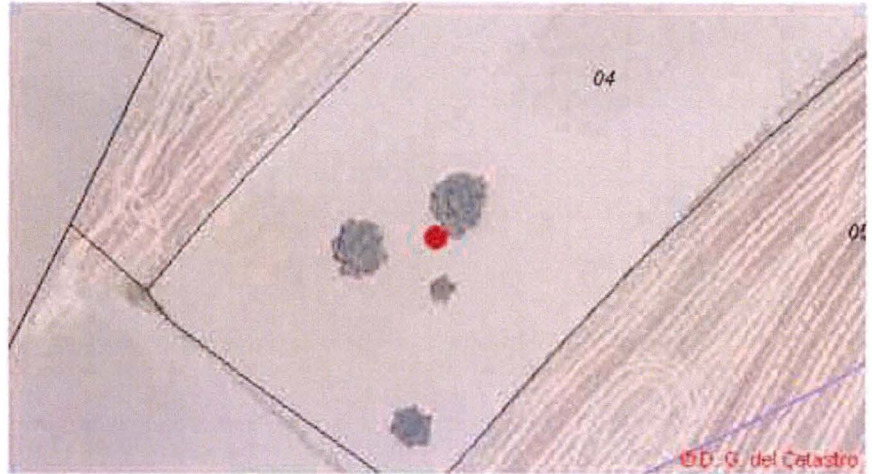

CARACTERÍSTICAS

NOMBRE COMÚN

Olivo

FAMILIA

Oleaceae

ESPECIE

Olea europaea

DIAMETRO DE TRONCO (2)

3x(18,6,10)

GRADO DE PROTECCIÓN

NINGUNO

EDAD ESTIMADA

10

ESTADO FITOSANITARIO

Bueno

MANTENIMIENTO

NO

OPCIONES DE MANTENIMIENTO:

a) Se mantendrá el ejemplar dentro de la ordenación aprobada.

b) Se procederá al trasplante del ejemplar afectado.

NO mantenimiento: se procederá al talado del ejemplar y, si procede, a la plantación del número de ejemplares exigidos por la normativa vigente.

OBSERVACIONES

Varios Pies: 3x(18,6,10)



(1) Coordenadas obtenidas mediante GPS

(2) Medido al nivel del suelo, tal como establece el artículo 1 de la Ley de Protección y Fomento del arbolado urbano en la Comunidad de Madrid

FICHAS DE INVENTARIO DE ARBOLADO

SUS PP-4 Los Olivos, Getafe (Madrid)

Nº elemento

295

LOCALIZACIÓN

UBICACIÓN

SUS PP - 4
Los Olivos, Getafe(Madrid)

COORDENADAS (1)

X 443242.742

Y 4462822.351

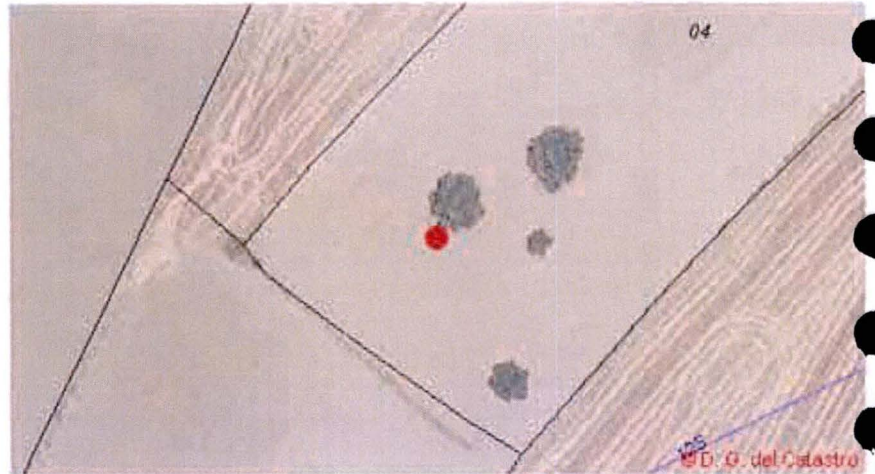

CARACTERÍSTICAS

NOMBRE COMÚN

Olivo

FAMILIA

Oleaceae

ESPECIE

Olea europaea

DIAMETRO DE TRONCO (2)

5x(50,25,19,19,19)

GRADO DE PROTECCIÓN

D>20cm

EDAD ESTIMADA

+75

ESTADO FITOSANITARIO

Bueno

MANTENIMIENTO

SI

OPCIONES DE MANTENIMIENTO:

- a) Se mantendrá el ejemplar dentro de la ordenación aprobada.
- b) Se procederá al trasplante del ejemplar afectado.

NO mantenimiento: se procederá al talado del ejemplar y, si procede, a la plantación del número de ejemplares exigidos por la normativa vigente.

OBSERVACIONES

Varios Pies: 5x(50,25,19,19,19)

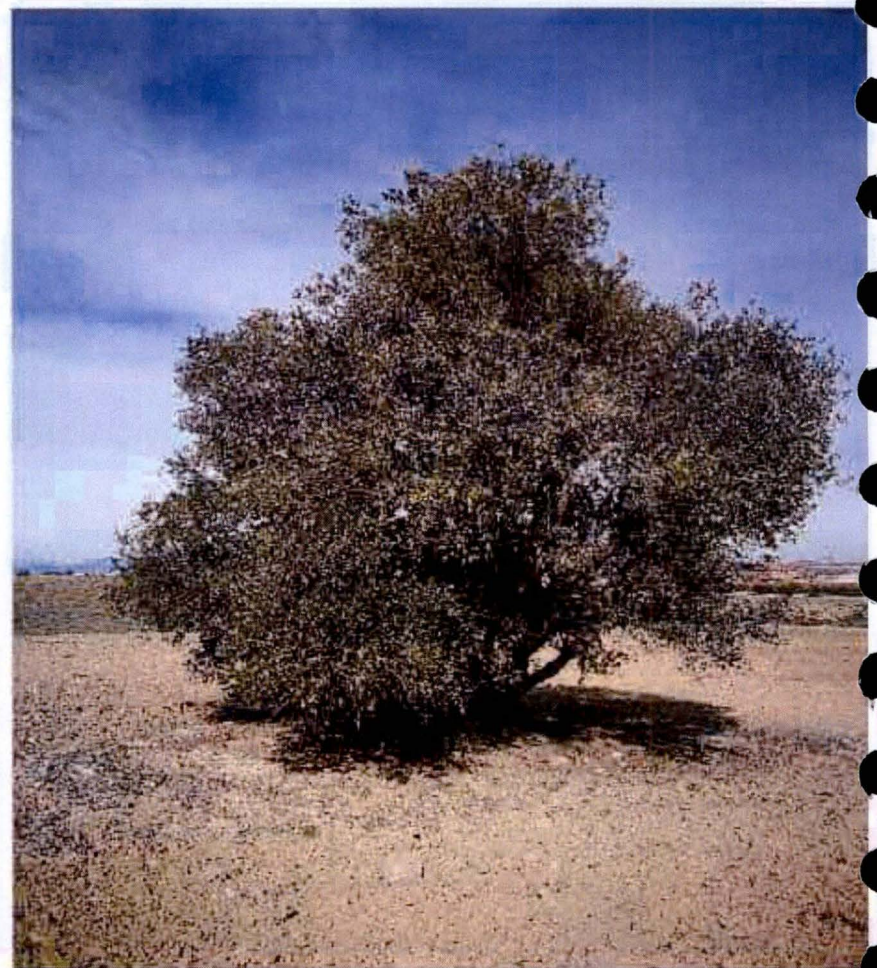

(1) Coordenadas obtenidas mediante GPS

(2) Medido al nivel del suelo, tal como establece el artículo 1 de la Ley de Protección y Fomento del arbolado urbano en la Comunidad de Madrid

FICHAS DE INVENTARIO DE ARBOLADO

SUS PP-4 Los Olivos, Getafe (Madrid)

Nº elemento

296

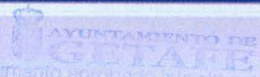

Documento aprobado definitivamente por
acuerdo de JUNTA DE GOBIERNO de

LOCALIZACION

UBICACIÓN

SUS PP - 4
Los Olivos, Getafe(Madrid)

8 MAR 2023
LA JEFA DE LA OFICINA DE
LA JUNTA DE GOBIERNO
Concepción Muñoz Yllera

COORDENADAS (1)

X 443210.534

Y 4462816.11

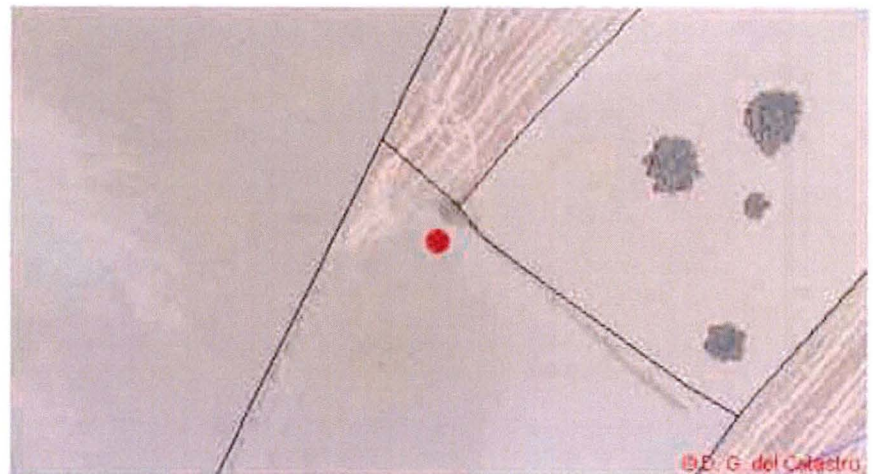

CARACTERÍSTICAS

NOMBRE COMÚN

Olivo

FAMILIA

Oleaceae

ESPECIE

Olea europaea

DIAMETRO DE TRONCO (2)

3x(76,20,12)

GRADO DE PROTECCIÓN

D>20cm

EDAD ESTIMADA

+75

ESTADO FITOSANITARIO

Bueno

MANTENIMIENTO

SI

OPCIONES DE MANTENIMIENTO:

a) Se mantendrá el ejemplar dentro de la ordenación aprobada.

b) Se procederá al trasplante del ejemplar afectado.

NO mantenimiento: se procederá al talado del ejemplar y, si procede, a la plantación del número de ejemplares exigidos por la normativa vigente.

OBSERVACIONES

Varios Pies: 3x(76,20,12)



(1) Coordenadas obtenidas mediante GPS

(2) Medido al nivel del suelo, tal como establece el artículo 1 de la Ley de Protección y Fomento del arbolado urbano en la Comunidad de Madrid

FICHAS DE INVENTARIO DE ARBOLADO

SUS PP-4 Los Olivos, Getafe (Madrid)

Nº elemento

297

LOCALIZACIÓN

UBICACIÓN

SUS PP - 4
Los Olivos, Getafe(Madrid)

COORDENADAS (1)

X 443213.274

Y 4462746.537

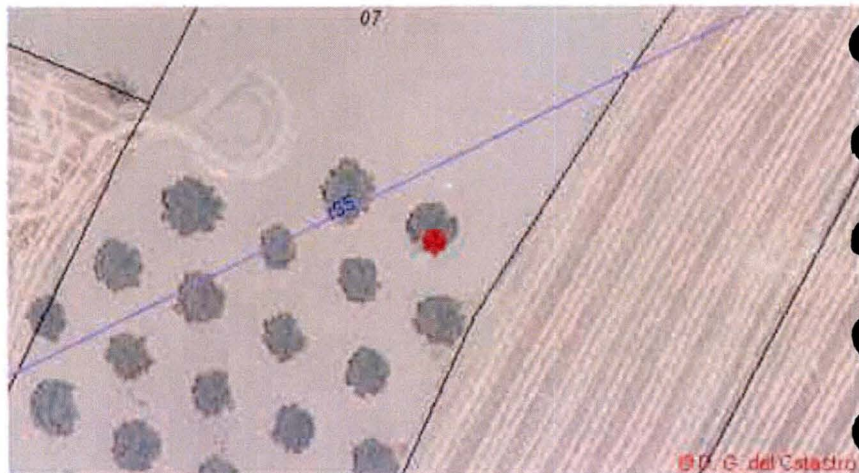

CARACTERÍSTICAS

NOMBRE COMÚN

Olivo

FAMILIA

Oleaceae

ESPECIE

Olea europaea

DIAMETRO DE TRONCO (2)

85

GRADO DE PROTECCIÓN

D>20cm

EDAD ESTIMADA

+75

ESTADO FITOSANITARIO

Bueno

MANTENIMIENTO

SI

OPCIONES DE MANTENIMIENTO:

- a) Se mantendrá el ejemplar dentro de la ordenación aprobada.
- b) Se procederá al trasplante del ejemplar afectado.

NO mantenimiento: se procederá al talado del ejemplar y, si procede, a la plantación del número de ejemplares exigidos por la normativa vigente.

OBSERVACIONES

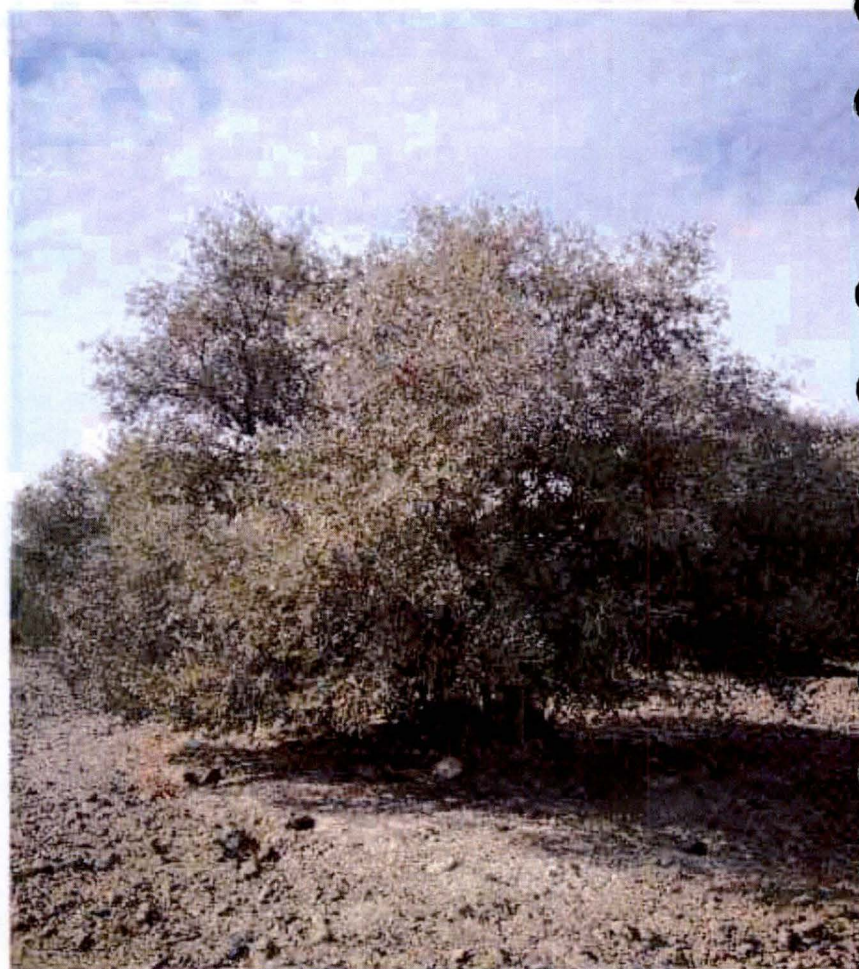

(1) Coordenadas obtenidas mediante GPS

(2) Medido al nivel del suelo, tal como establece el artículo 1 de la Ley de Protección y Fomento del arbolado urbano en la Comunidad de Madrid

FECHA. TOMA DE DATOS
16-02-2022

FICHAS DE INVENTARIO DE ARBOLADO

SUS PP-4 Los Olivos, Getafe (Madrid)

Nº elemento

298

LOCALIZACION

UBICACIÓN

AYUNTAMIENTO DE
GETAFE
Documentado digitalmente a través de un
acuerdo de JUNTA DE GOBIERNO de

SUS PP - 4
Los Olivos, Getafe(Madrid)

- 8 MAR 2022

LA JUNTA DE LA OFICINA DE
LA JUNTA DE GOBIERNO

Concepción Muñoz Vilera
COORDENADAS (1)

X 443199.901

Y 4462752.133

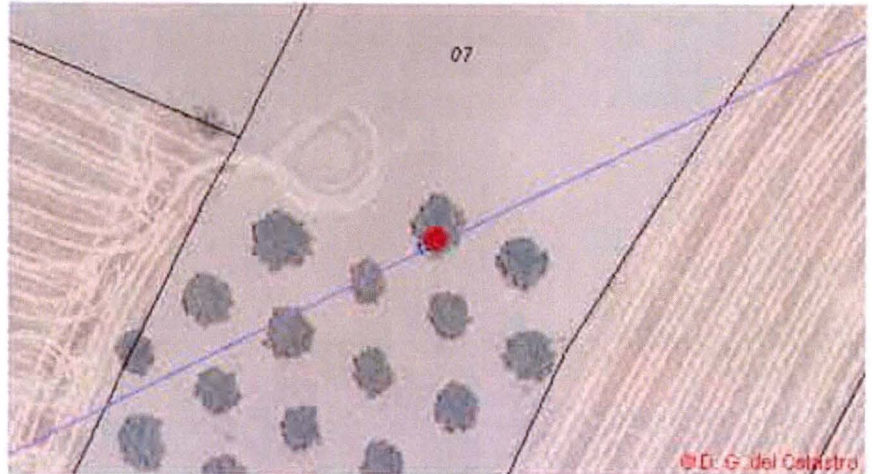

CARACTERÍSTICAS

NOMBRE COMÚN

Olivo

FAMILIA

Oleaceae

ESPECIE

Olea europaea

DIAMETRO DE TRONCO (2)

115

GRADO DE PROTECCIÓN

D>20cm

EDAD ESTIMADA

+75

ESTADO FITOSANITARIO

Bueno

MANTENIMIENTO

SI

OPCIONES DE MANTENIMIENTO:

a) Se mantendrá el ejemplar dentro de la ordenación aprobada.

b) Se procederá al trasplante del ejemplar afectado.

NO mantenimiento: se procederá al talado del ejemplar y, si procede, a la plantación del número de ejemplares exigidos por la normativa vigente.

OBSERVACIONES

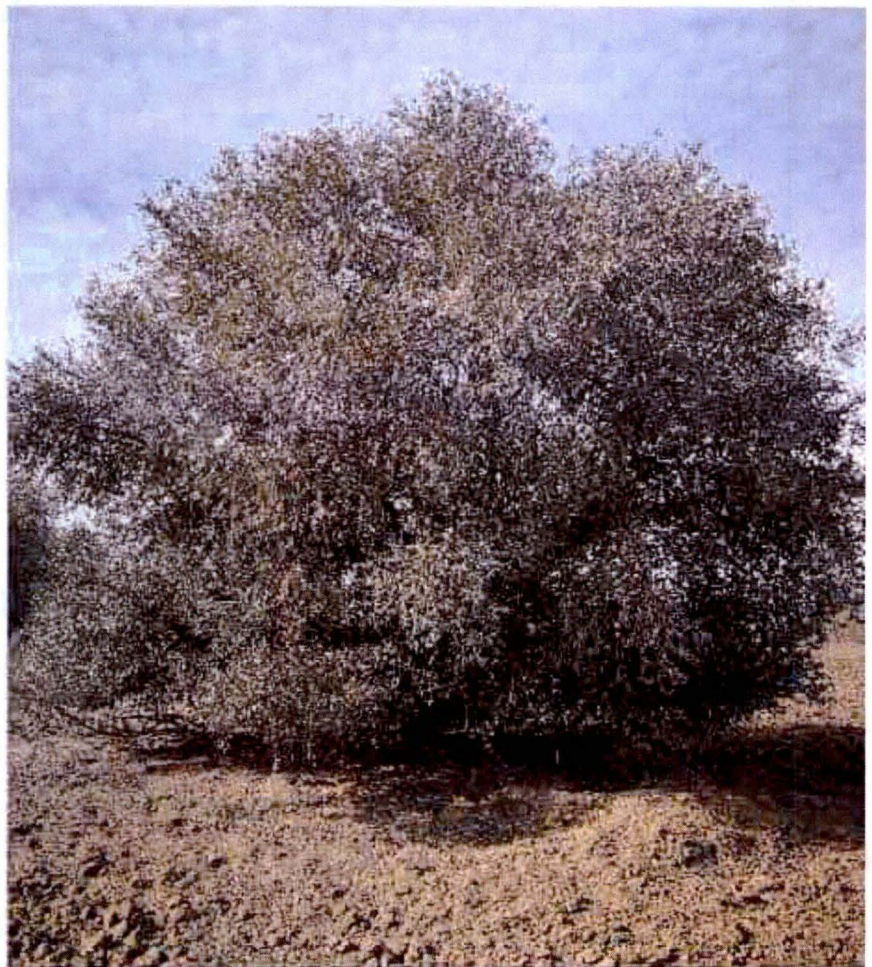

(1) Coordenadas obtenidas mediante GPS

(2) Medido al nivel del suelo, tal como establece el artículo 1 de la Ley de Protección y Fomento del arbolado urbano en la Comunidad de Madrid

FICHAS DE INVENTARIO DE ARBOLADO

SUS PP-4 Los Olivos, Getafe (Madrid)

Nº elemento

299

LOCALIZACIÓN

UBICACIÓN

SUS PP - 4
Los Olivos, Getafe(Madrid)

COORDENADAS (1)

X 443214.285

Y 4462733.869

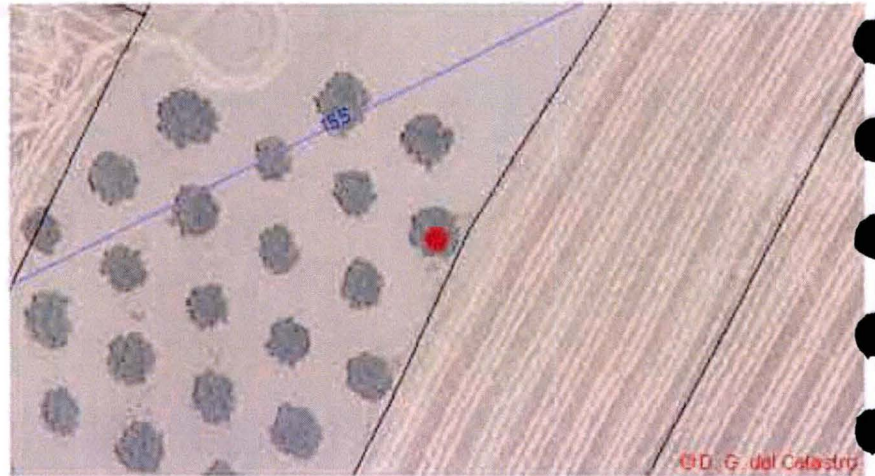

CARACTERÍSTICAS

NOMBRE COMÚN

Olivo

FAMILIA

Oleaceae

ESPECIE

Olea europaea

DIAMETRO DE TRONCO (2)

130

GRADO DE PROTECCIÓN

D>20cm

EDAD ESTIMADA

+75

ESTADO FITOSANITARIO

Bueno

MANTENIMIENTO

SI

OPCIONES DE MANTENIMIENTO:

- a) Se mantendrá el ejemplar dentro de la ordenación aprobada.
- b) Se procederá al transplante del ejemplar afectado.

NO mantenimiento: se procederá al talado del ejemplar y, si procede, a la plantación del número de ejemplares exigidos por la normativa vigente.

OBSERVACIONES

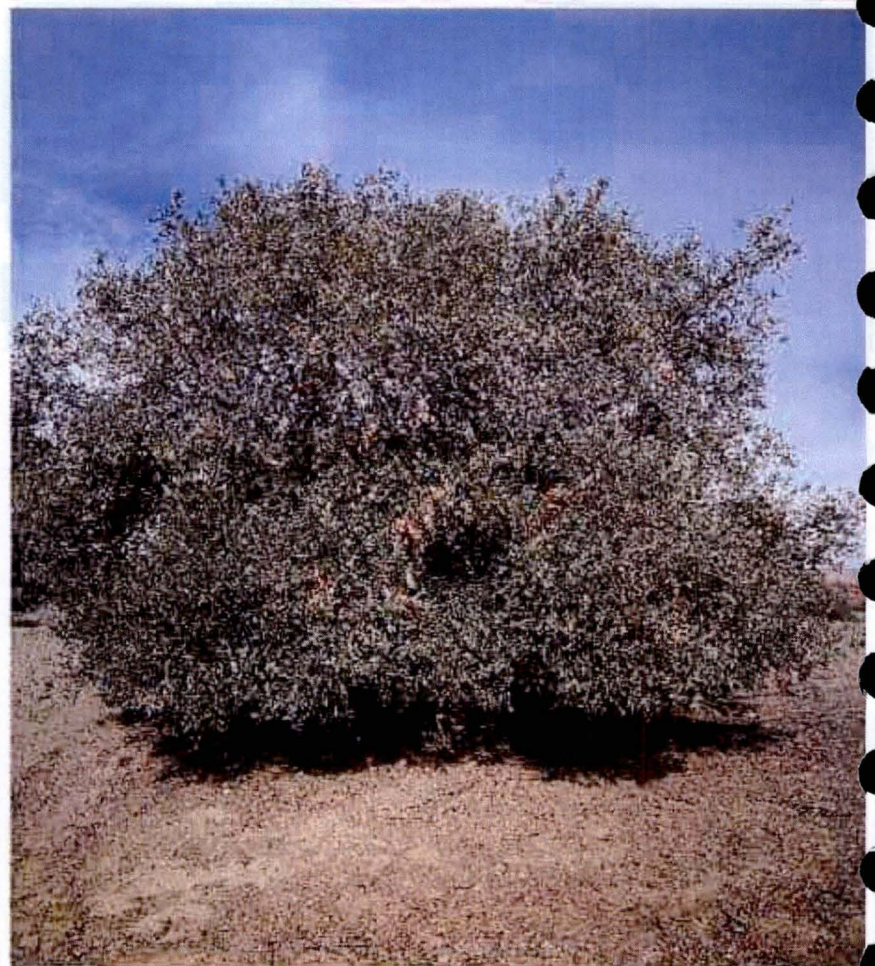

(1) Coordenadas obtenidas mediante GPS

(2) Medido al nivel del suelo, tal como establece el artículo 1 de la Ley de Protección y Fomento del arbolado urbano en la Comunidad de Madrid

FECHA, TOMA DE DATOS
16-02-2022

FICHAS DE INVENTARIO DE ARBOLADO

SUS PP-4 Los Olivos, Getafe (Madrid)

Nº elemento

300

LOCALIZACIÓN

UBICACIÓN

AYUNTAMIENTO DE
GETAFE
Documento aprobado definitivamente por
acuerdo de JUNTA DE GOBIERNO de

- 8 MAR 2023

SUS PP - 4

Los Olivos, Getafe (Madrid)

DE LA OFICINA DE
LA JUNTA DE GOBIERNO

Concepción Muñoz Vilela

COORDENADAS (1)

X 443203.555

Y 4462726.097

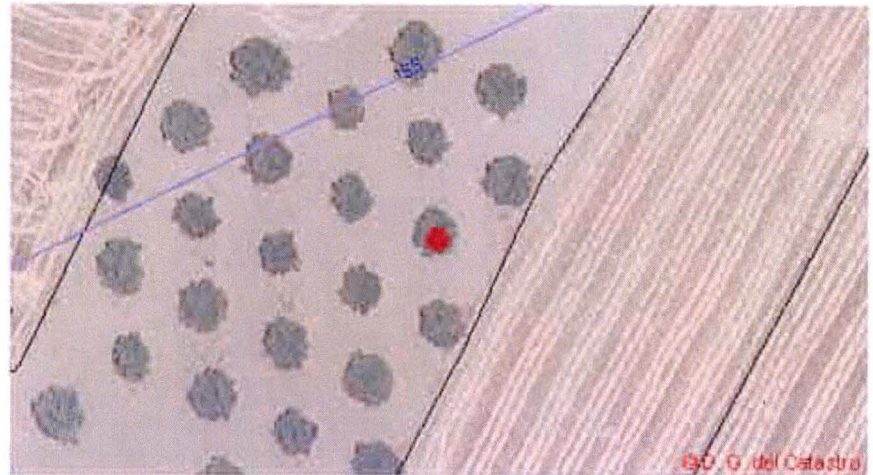

CARACTERÍSTICAS

NOMBRE COMÚN

Olivo

FAMILIA

Oleaceae

ESPECIE

Olea europaea

DIAMETRO DE TRONCO (2)

98

GRADO DE PROTECCIÓN

D>20cm

EDAD ESTIMADA

+75

ESTADO FITOSANITARIO

Bueno

MANTENIMIENTO

SI

OPCIONES DE MANTENIMIENTO:

a) Se mantendrá el ejemplar dentro de la ordenación aprobada.

b) Se procederá al trasplante del ejemplar afectado.

NO mantenimiento: se procederá al talado del ejemplar y, si procede, a la plantación del número de ejemplares exigidos por la normativa vigente.

OBSERVACIONES

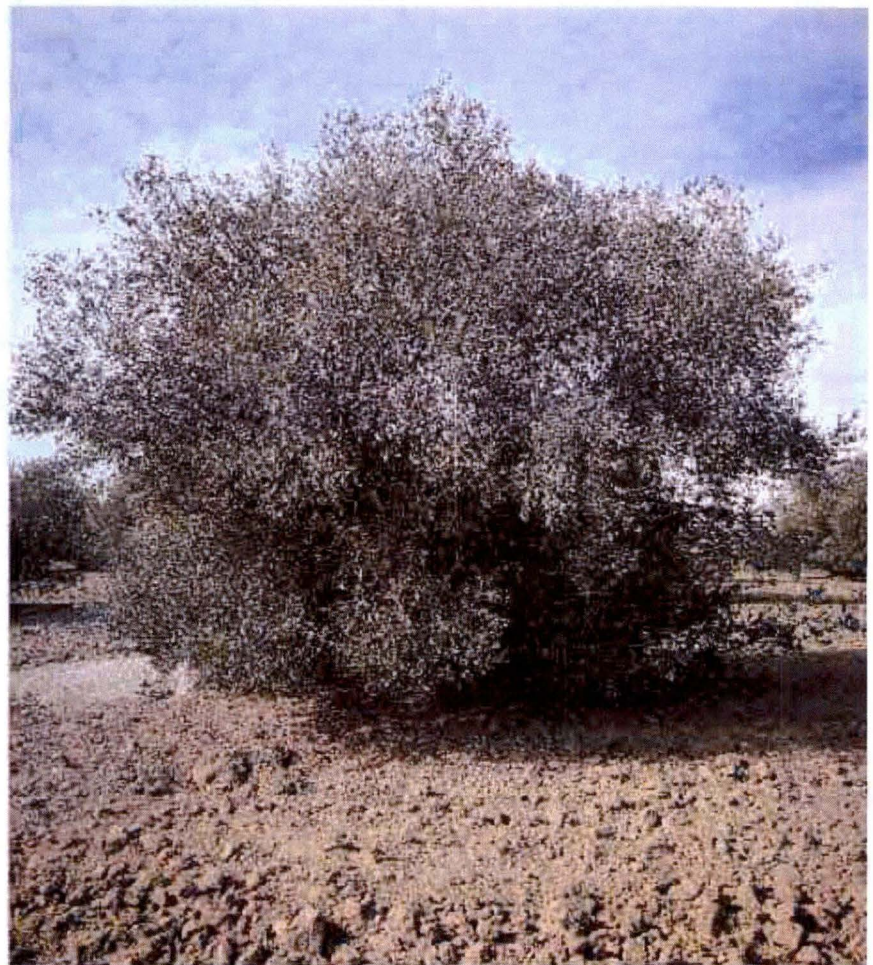

(1) Coordenadas obtenidas mediante GPS

(2) Medido al nivel del suelo, tal como establece el artículo 1 de la Ley de Protección y Fomento del arbolado urbano en la Comunidad de Madrid

FICHAS DE INVENTARIO DE ARBOLADO

SUS PP-4 Los Olivos, Getafe (Madrid)

Nº elemento

301

LOCALIZACIÓN

UBICACIÓN

SUS PP - 4
Los Olivos, Getafe(Madrid)

COORDENADAS (1)

X 443202.078

Y 4462739.309

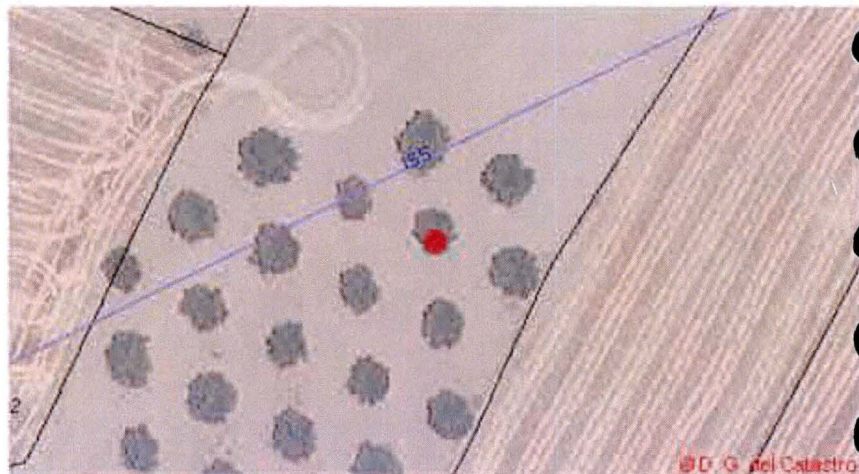

CARACTERÍSTICAS

NOMBRE COMÚN

Olivo

FAMILIA

Oleaceae

ESPECIE

Olea europaea

DIAMETRO DE TRONCO (2)

2x(90)

GRADO DE PROTECCIÓN

D>20cm

EDAD ESTIMADA

+75

ESTADO FITOSANITARIO

Bueno

MANTENIMIENTO

SI

OPCIONES DE MANTENIMIENTO:

- a) Se mantendrá el ejemplar dentro de la ordenación aprobada.
- b) Se procederá al trasplante del ejemplar afectado.

NO mantenimiento: se procederá al talado del ejemplar y, si procede, a la plantación del número de ejemplares exigidos por la normativa vigente.

OBSERVACIONES

Varios Pies: 2x(90)

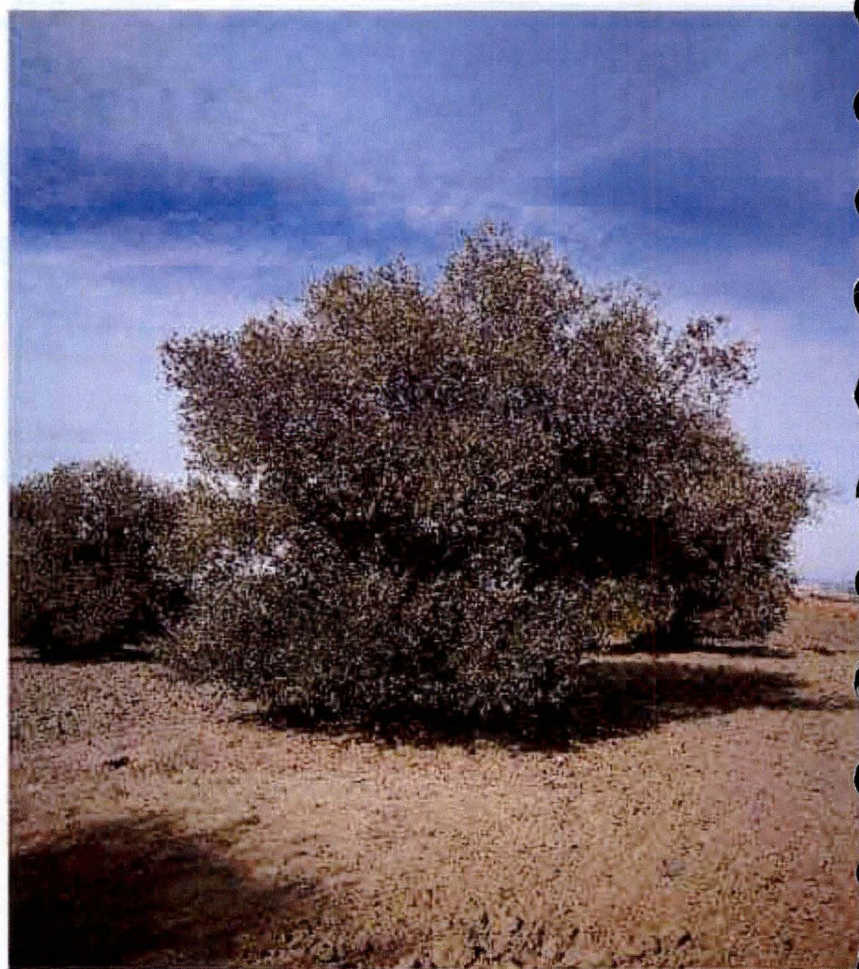

(1) Coordenadas obtenidas mediante GPS

(2) Medido al nivel del suelo, tal como establece el artículo 1 de la Ley de Protección y Fomento del arbolado urbano en la Comunidad de Madrid

FICHAS DE INVENTARIO DE ARBOLADO

SUS PP-4 Los Olivos, Getafe (Madrid)

Nº elemento

302

Documento aprobado oficialmente por
acuerdo de JUNTA DE GOBIERNO de

LOCALIZACION

UBICACIÓN

- 8 MAR 2023

SUS PP - 4
Los Olivos, Getafe(Madrid)

LA JEFA DE LA OFICINA DE
LA JUNTA DE GOBIERNO

Concepción Muñoz Yllera

COORDENADAS (1)

X 443190,882

Y 4462731,071

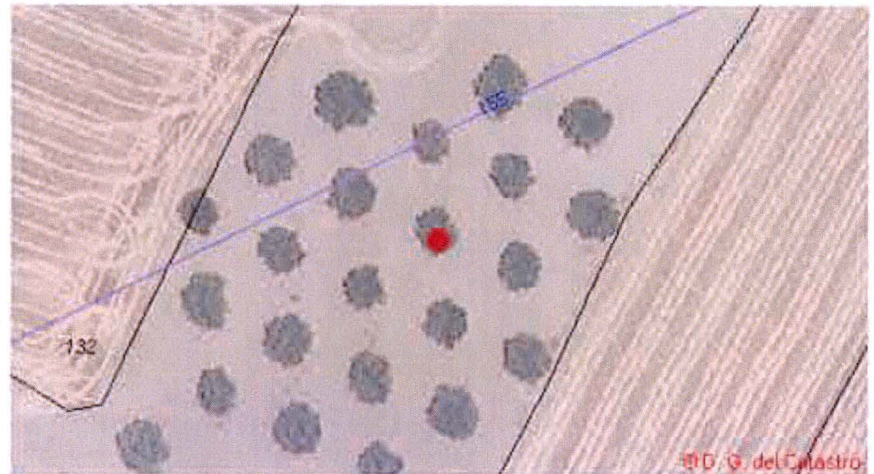

IGD. G. del Catastro

CARACTERÍSTICAS

NOMBRE COMÚN

Olivo

FAMILIA

Oleaceae

ESPECIE

Olea europaea

DIAMETRO DE TRONCO (2)

2x(120,100)

GRADO DE PROTECCIÓN

D>20cm

EDAD ESTIMADA

+75

ESTADO FITOSANITARIO

Bueno

MANTENIMIENTO

SI

Opciones de mantenimiento:

a) Se mantendrá el ejemplar dentro de la ordenación aprobada.

b) Se procederá al trasplante del ejemplar afectado.

NO mantenimiento: se procederá al talado del ejemplar y, si procede, a la plantación del número de ejemplares exigidos por la normativa vigente.

OBSERVACIONES

Varios Pies: 2x(120,100)

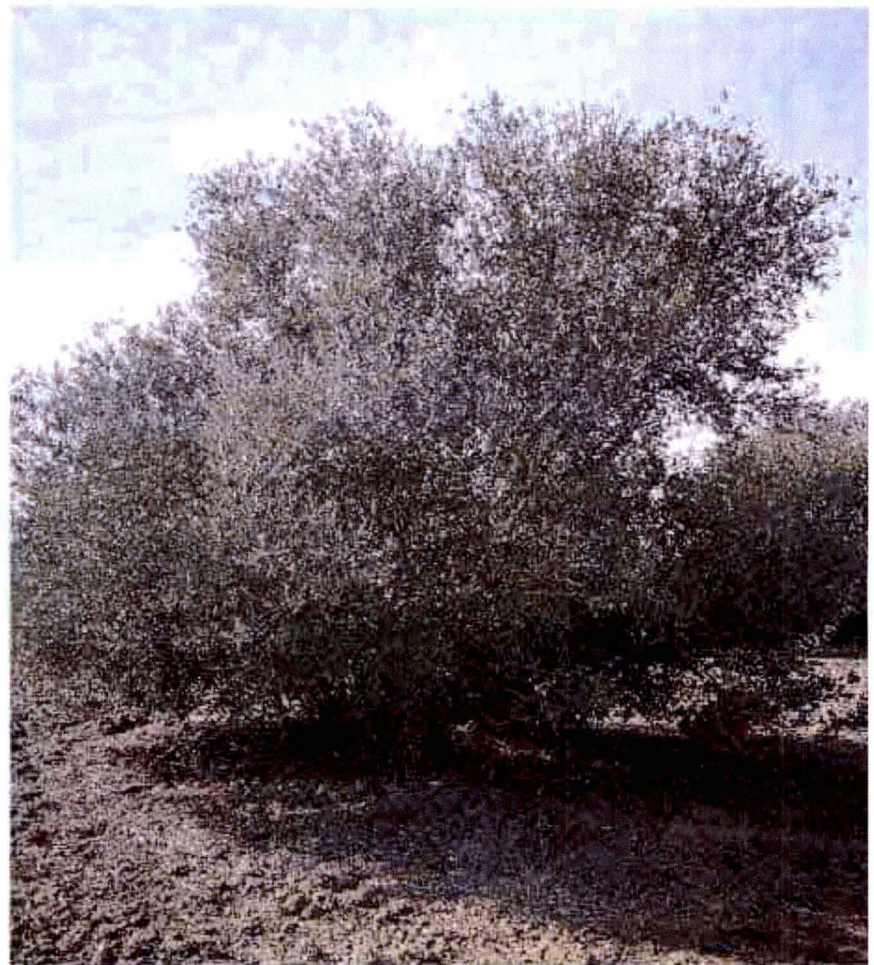

(1) Coordenadas obtenidas mediante GPS

(2) Medido al nivel del suelo, tal como establece el artículo 1 de la Ley de Protección y Fomento del arbolado urbano en la Comunidad de Madrid

FICHAS DE INVENTARIO DE ARBOLADO

SUS PP-4 Los Olivos, Getafe (Madrid)

Nº elemento

303

LOCALIZACIÓN

UBICACIÓN

SUS PP - 4
Los Olivos, Getafe(Madrid)

COORDENADAS (1)

X 443189.483

Y 4462744.439

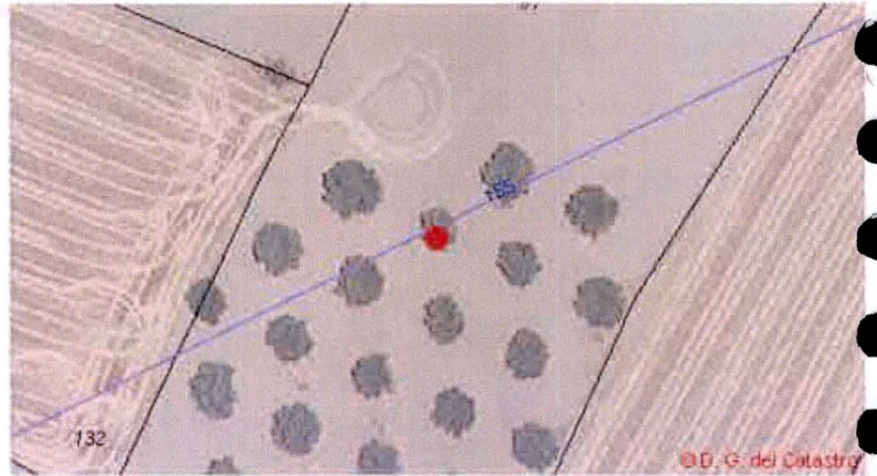

CARACTERÍSTICAS

NOMBRE COMÚN

Olivo

FAMILIA

Oleaceae

ESPECIE

Olea europaea

DIAMETRO DE TRONCO (2)

80

GRADO DE PROTECCIÓN

D>20cm

EDAD ESTIMADA

+75

ESTADO FITOSANITARIO

Bueno

MANTENIMIENTO

SI

OPCIONES DE MANTENIMIENTO:

- a) Se mantendrá el ejemplar dentro de la ordenación aprobada.
- b) Se procederá al trasplante del ejemplar afectado.

NO mantenimiento: se procederá al talado del ejemplar y, si procede, a la plantación del número de ejemplares exigidos por la normativa vigente.

OBSERVACIONES

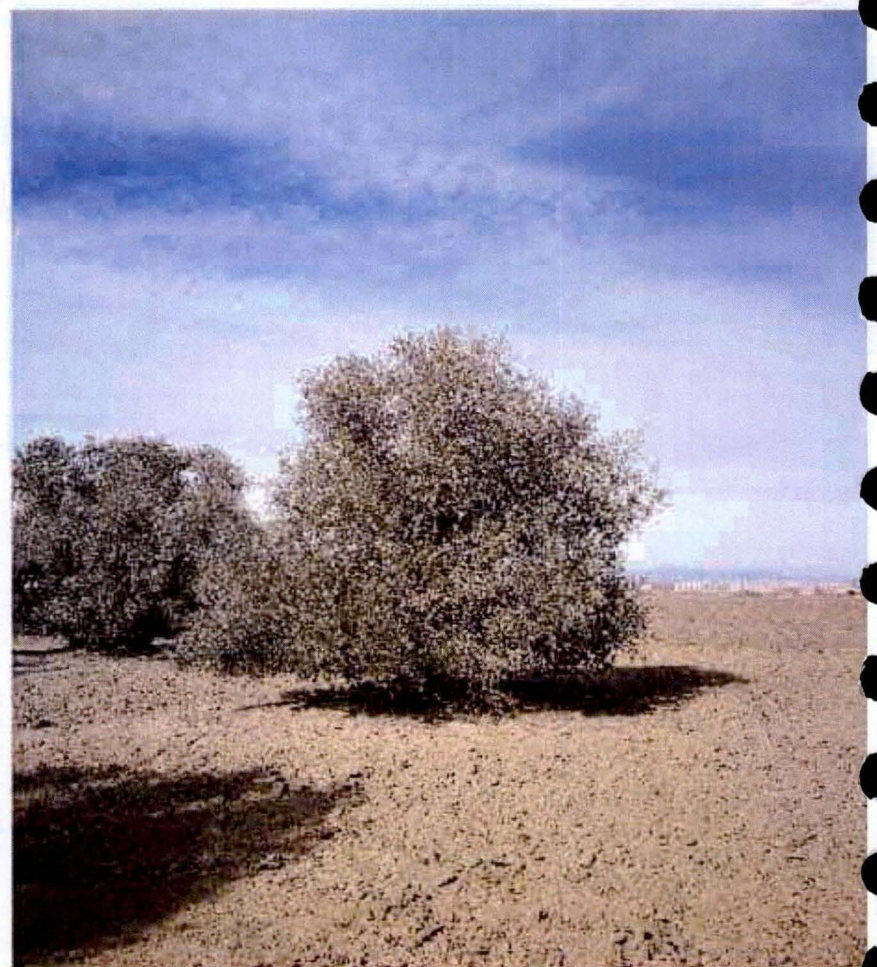

(1) Coordenadas obtenidas mediante GPS

(2) Medido al nivel del suelo, tal como establece el artículo 1 de la Ley de Protección y Fomento del arbolado urbano en la Comunidad de Madrid

FICHAS DE INVENTARIO DE ARBOLADO

SUS PP-4 Los Olivos, Getafe (Madrid)

Nº elemento

304

LOCALIZACIÓN

UBICACIÓN

AYUNTAMIENTO DE
GETAFE
Documentado en el sitio institucionalmente por
acuerdo de JUNTA DE GOBIERNO de

SUS PP - 4

Los Olivos, Getafe(Madrid)

ACTA DE LA ORIGINA DE
LA JUNTA DE GOBIERNO

Concepción Muñoz Yllera

COORDENADAS (1)

X 443178.286

Y 4462736.356

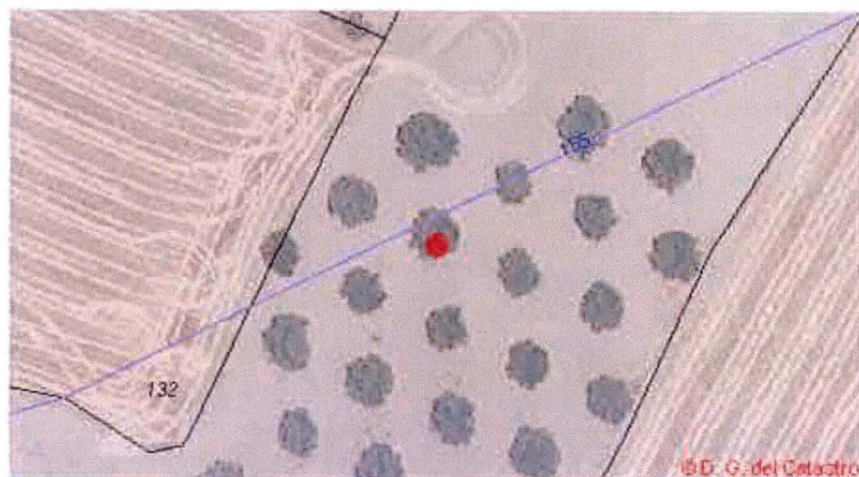

CARACTERÍSTICAS

NOMBRE COMÚN

Olivo

FAMILIA

Oleaceae

ESPECIE

Olea europaea

DIAMETRO DE TRONCO (2)

140

GRADO DE PROTECCIÓN

D>20cm

EDAD ESTIMADA

+75

ESTADO FITOSANITARIO

Bueno

MANTENIMIENTO

SI

OPCIONES DE MANTENIMIENTO:

a) Se mantendrá el ejemplar dentro de la ordenación aprobada.

b) Se procederá al trasplante del ejemplar afectado.

NO mantenimiento: se procederá al talado del ejemplar y, si procede, a la plantación del número de ejemplares exigidos por la normativa vigente.

OBSERVACIONES

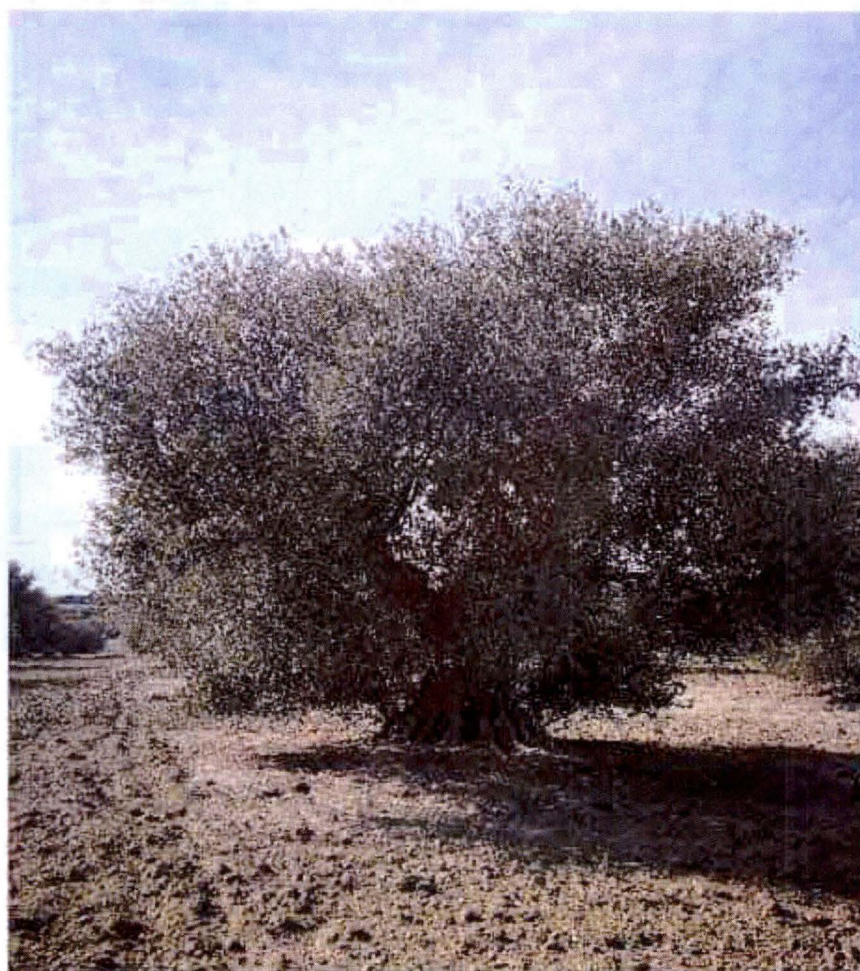

(1) Coordenadas obtenidas mediante GPS

(2) Medido al nivel del suelo, tal como establece el artículo 1 de la Ley de Protección y Fomento del arbolado urbano en la Comunidad de Madrid

FICHAS DE INVENTARIO DE ARBOLADO

SUS PP-4 Los Olivos, Getafe (Madrid)

Nº elemento

305

LOCALIZACIÓN

UBICACIÓN

SUS PP - 4
Los Olivos, Getafe(Madrid)

COORDENADAS (1)

X 443176.343

Y 4462750.268

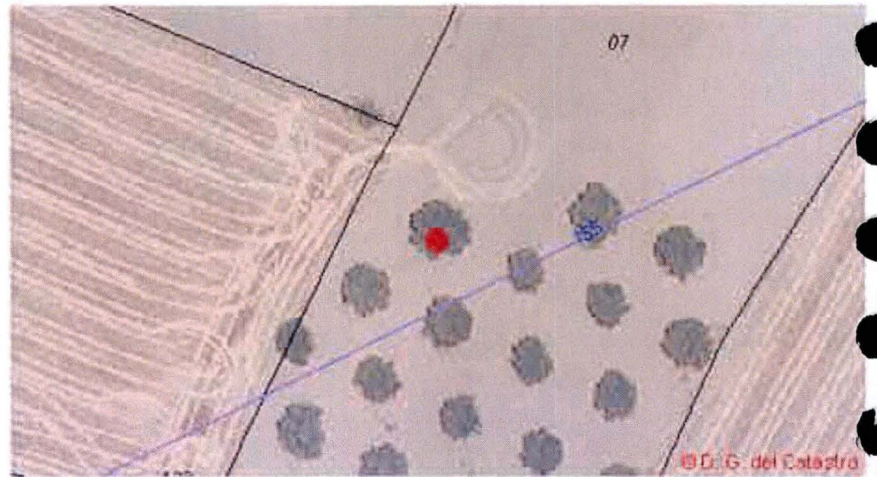

CARACTERÍSTICAS

NOMBRE COMÚN

Olivo

FAMILIA

Oleaceae

ESPECIE

Olea europaea

DIAMETRO DE TRONCO (2)

5x(60,15,15,15,15)

GRADO DE PROTECCIÓN

D>20cm

EDAD ESTIMADA

+75

ESTADO FITOSANITARIO

Bueno

MANTENIMIENTO

SI

OPCIONES DE MANTENIMIENTO:

- a) Se mantendrá el ejemplar dentro de la ordenación aprobada.
- b) Se procederá al trasplante del ejemplar afectado.

NO mantenimiento: se procederá al talado del ejemplar y, si procede, a la plantación del número de ejemplares exigidos por la normativa vigente.

OBSERVACIONES

Varios Pies: 5x(60,15,15,15,15)

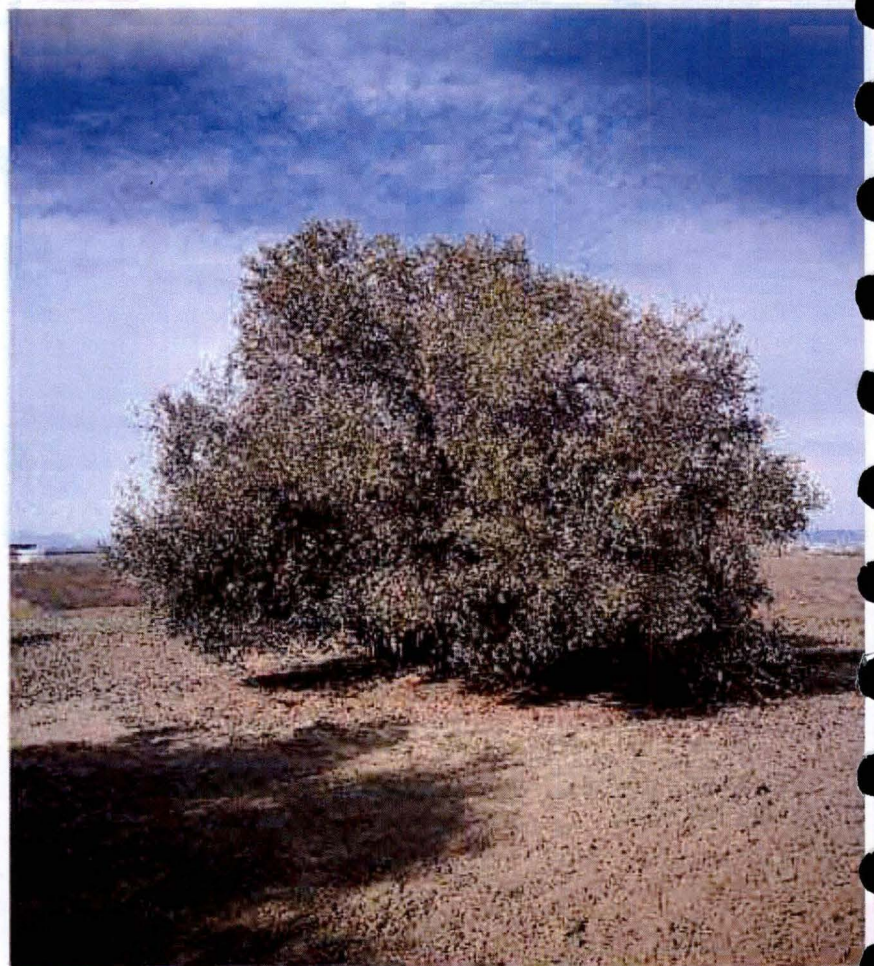

(1) Coordenadas obtenidas mediante GPS

(2) Medido al nivel del suelo, tal como establece el artículo 1 de la Ley de Protección y Fomento del arbolado urbano en la Comunidad de Madrid

FICHAS DE INVENTARIO DE ARBOLADO

SUS PP-4 Los Olivos, Getafe (Madrid)

Nº elemento

306

LOCALIZACIÓN

UBICACIÓN

SUS PP - 4
Los Olivos, Getafe(Madrid)

COORDENADAS (1)

X 443165.846

Y 4462741.252

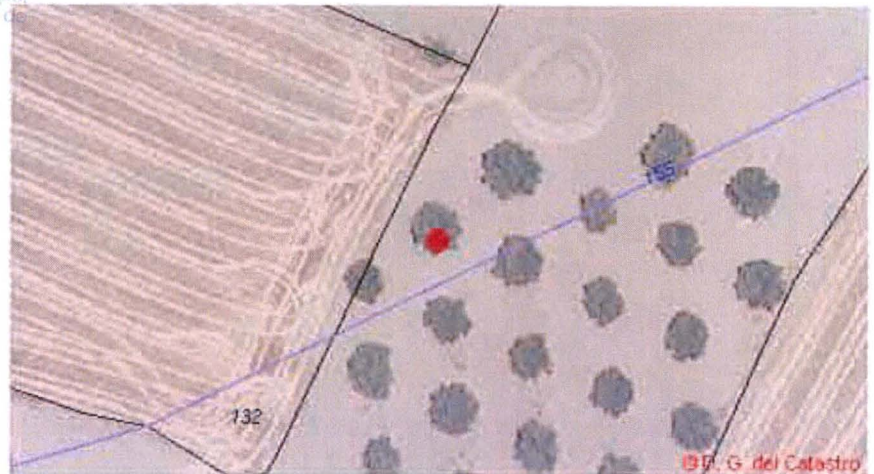

CARACTERÍSTICAS

NOMBRE COMÚN

Olivo

FAMILIA

Oleaceae

ESPECIE

Olea europaea

DIAMETRO DE TRONCO (2)

110

GRADO DE PROTECCIÓN

D>20cm

EDAD ESTIMADA

+75

ESTADO FITOSANITARIO

Bueno

MANTENIMIENTO

SI

OPCIONES DE MANTENIMIENTO:

- a) Se mantendrá el ejemplar dentro de la ordenación aprobada.
- b) Se procederá al trasplante del ejemplar afectado.

NO mantenimiento: se procederá al talado del ejemplar y, si procede, a la plantación del número de ejemplares exigidos por la normativa vigente.

OBSERVACIONES

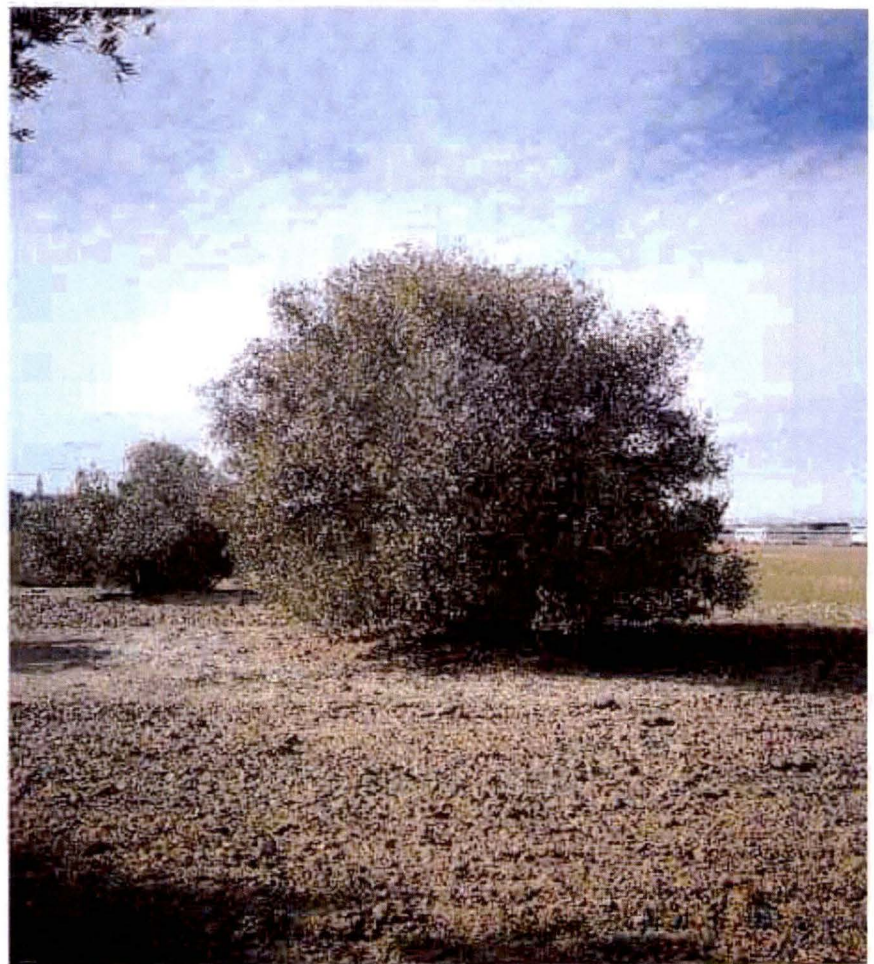

(1) Coordenadas obtenidas mediante GPS

(2) Medido al nivel del suelo, tal como establece el artículo 1 de la Ley de Protección y Fomento del arbolado urbano en la Comunidad de Madrid

FICHAS DE INVENTARIO DE ARBOLADO

SUS PP-4 Los Olivos, Getafe (Madrid)

Nº elemento

307

LOCALIZACIÓN

UBICACIÓN

SUS PP - 4
Los Olivos, Getafe(Madrid)

COORDENADAS (1)

X 443155.272

Y 4462733.092

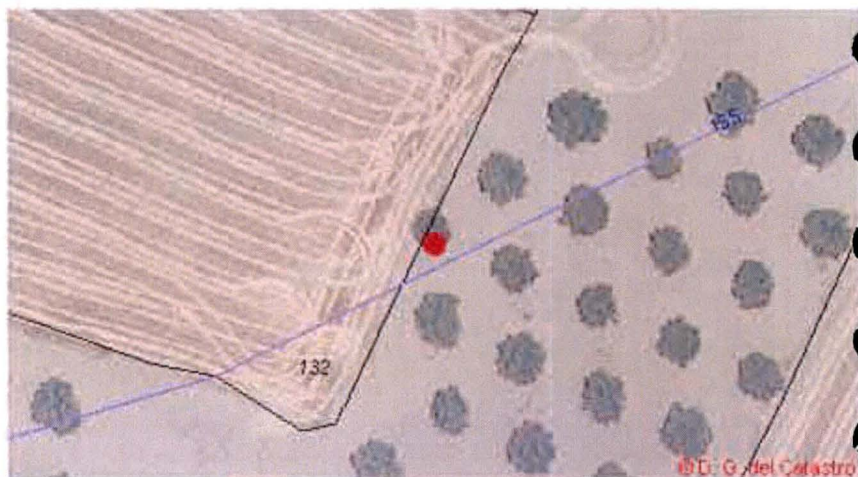

CARACTERÍSTICAS

NOMBRE COMÚN

Olivo

FAMILIA

Oleaceae

ESPECIE

Olea europaea

DIAMETRO DE TRONCO (2)

10x(15)

GRADO DE PROTECCIÓN

NINGUNO

EDAD ESTIMADA

9

ESTADO FITOSANITARIO

Bueno

MANTENIMIENTO

SI

OPCIONES DE MANTENIMIENTO:

- a) Se mantendrá el ejemplar dentro de la ordenación aprobada.
- b) Se procederá al trasplante del ejemplar afectado.

NO mantenimiento: se procederá al talado del ejemplar y, si procede, a la plantación del número de ejemplares exigidos por la normativa vigente.

OBSERVACIONES

Varios Pies: 10x(15)

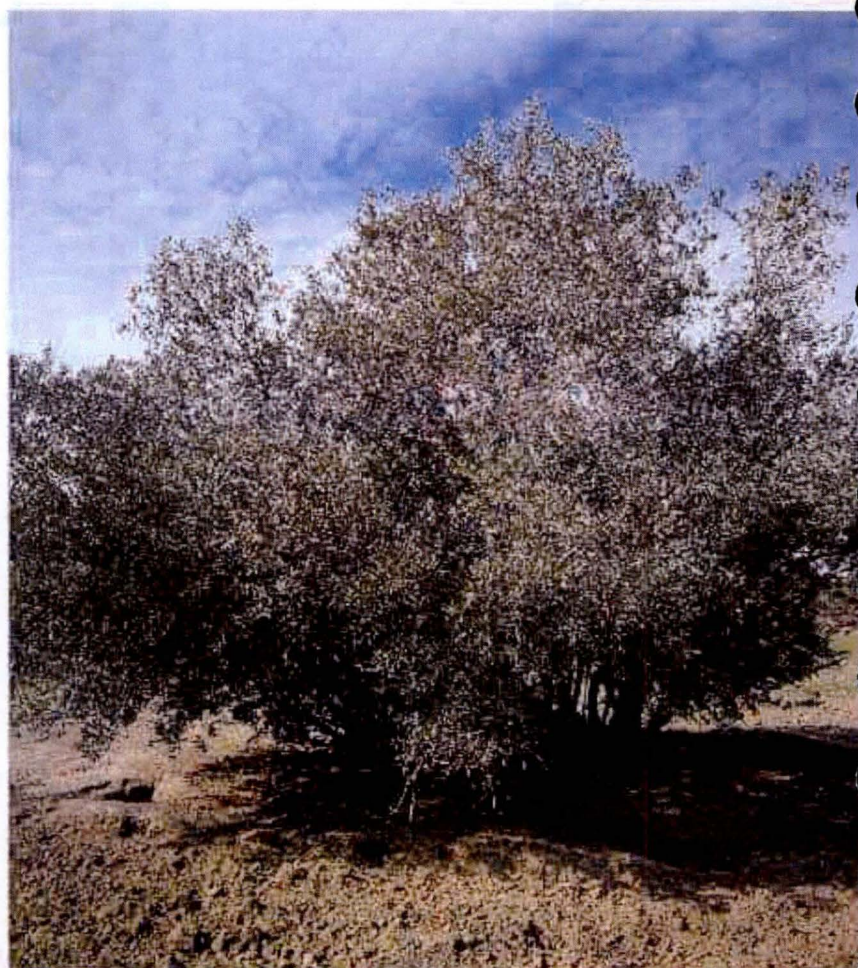

(1) Coordenadas obtenidas mediante GPS

(2) Medido al nivel del suelo, tal como establece el artículo 1 de la Ley de Protección y Fomento del arbolado urbano en la Comunidad de Madrid

FICHAS DE INVENTARIO DE ARBOLADO

SUS PP-4 Los Olivos, Getafe (Madrid)

Nº elemento

309

LOCALIZACION

UBICACIÓN

SUS PP - 4
Los Olivos, Getafe(Madrid)

COORDENADAS (1)

X 443167.557

Y 4462728.118

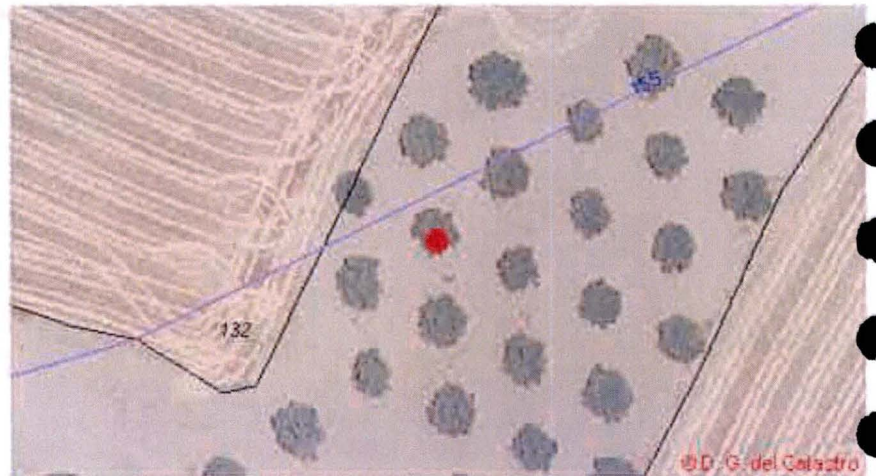

CARACTERISTICAS

NOMBRE COMÚN

Olivo

FAMILIA

Oleaceae

ESPECIE

Olea europaea

DIAMETRO DE TRONCO (2)

110

GRADO DE PROTECCIÓN

D>20cm

EDAD ESTIMADA

+75

ESTADO FITOSANITARIO

Bueno

MANTENIMIENTO

Sí

OPCIONES DE MANTENIMIENTO:

- a) Se mantendrá el ejemplar dentro de la ordenación aprobada.
- b) Se procederá al trasplante del ejemplar afectado.

NO mantenimiento: se procederá al talado del ejemplar y, si procede, a la plantación del número de ejemplares exigidos por la normativa vigente.

OBSERVACIONES

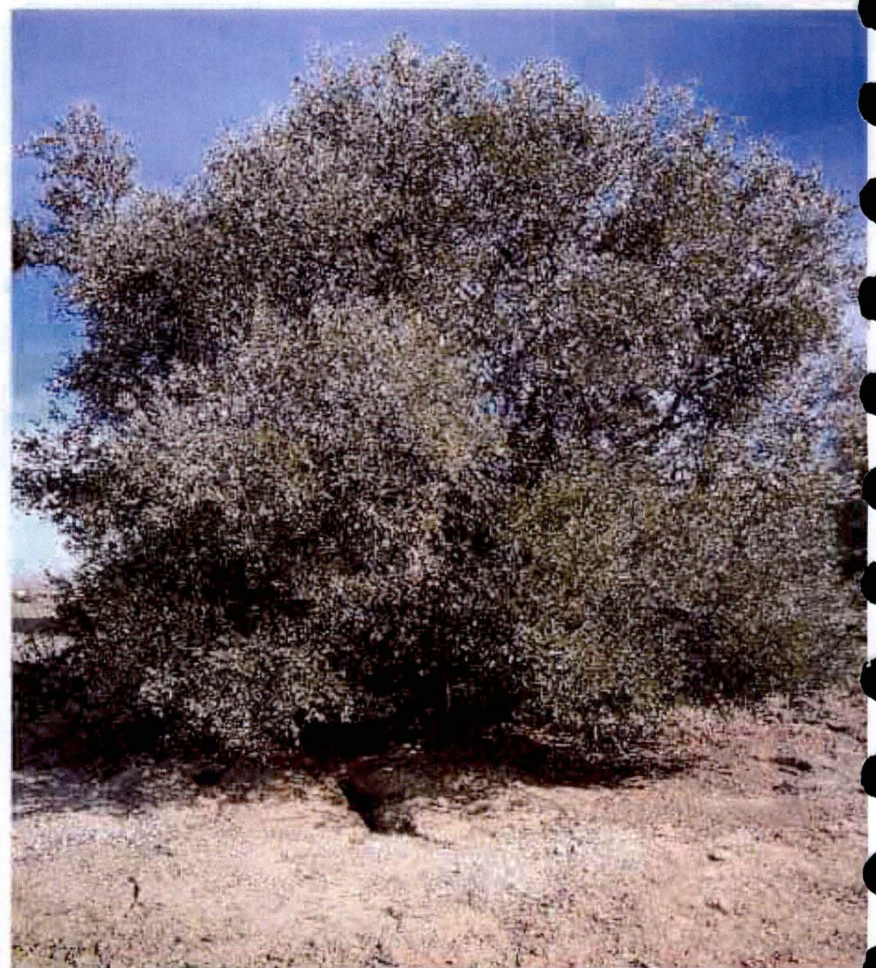

(1) Coordenadas obtenidas mediante GPS

(2) Medido al nivel del suelo, tal como establece el artículo 1 de la Ley de Protección y Fomento del arbolado urbano en la Comunidad de Madrid

FICHAS DE INVENTARIO DE ARBOLADO

SUS PP-4 Los Olivos, Getafe (Madrid)

Nº elemento

310

LOCALIZACIÓN

UBICACIÓN

SUS PP - 4
Los Olivos, Getafe(Madrid)

ACQUINTAMENTO EN
GETAFE
Documento 100/2023 emitido por
acuerdo de JUNTA DE GOBIERNO de

- 8 MAR 2023

LA JEFE DE LA OFICINA DE
LA JUNTA DE GOBIERNO

Concepción Muñoz Ylera
COORDENADAS (1)

X 443167.869

Y 4462715.33

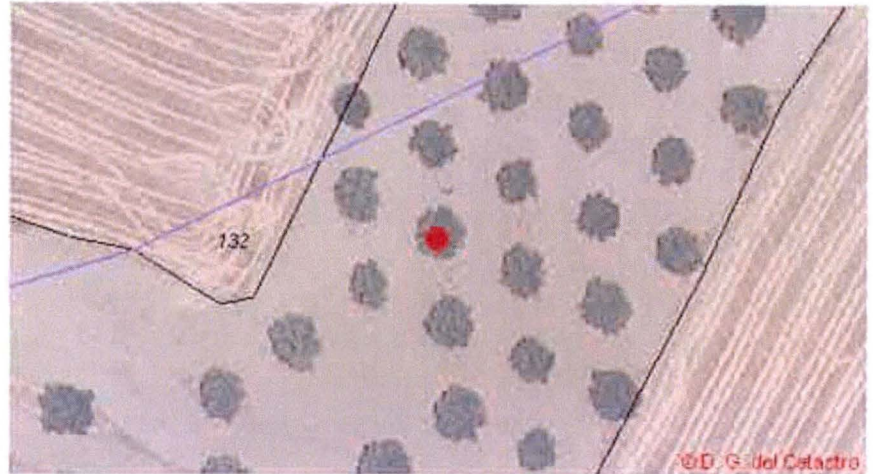

CARACTERÍSTICAS

NOMBRE COMÚN

Olivo

FAMILIA

Oleaceae

ESPECIE

Olea europaea

DIAMETRO DE TRONCO (2)

110

GRADO DE PROTECCIÓN

D>20cm

EDAD ESTIMADA

+75

ESTADO FITOSANITARIO

Bueno

MANTENIMIENTO

NO

OPCIONES DE MANTENIMIENTO:

a) Se mantendrá el ejemplar dentro de la ordenación aprobada.

b) Se procederá al trasplante del ejemplar afectado.

NO mantenimiento: se procederá al talado del ejemplar y, si procede, a la plantación del número de ejemplares exigidos por la normativa vigente.

OBSERVACIONES



(1) Coordenadas obtenidas mediante GPS

(2) Medido al nivel del suelo, tal como establece el artículo 1 de la Ley de Protección y Fomento del arbolado urbano en la Comunidad de Madrid