

- 8 MAR 2023

LA JEFE/CA OFICINA DE
LA JUNTA DE GOBIERNO

Concepción Muñoz Yllera

A

PLAN PARCIAL DEL SECTOR SUS-PP.04 "Olivos 3" DEL PGOU DE GETAFE

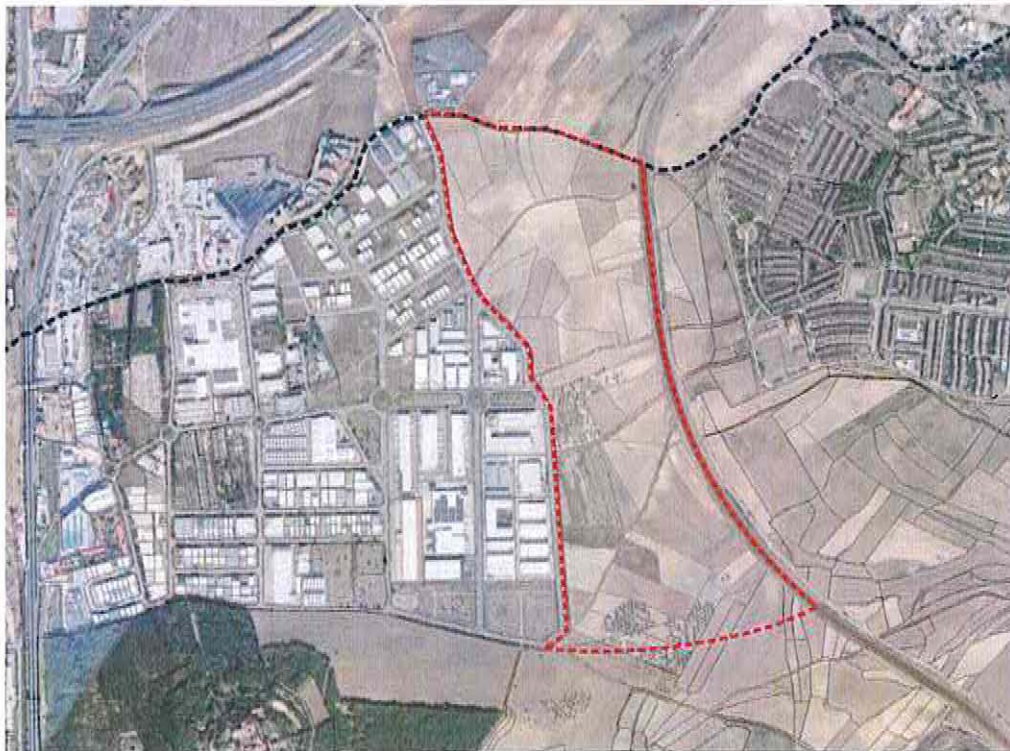

ANEXO IV. ESTUDIO ARBOLADO BLOQUE II. ESTUDIO AMBIENTAL ESTRATÉGICO

Autor del Encargo: Getafe Iniciativas S.A. (GISA)

Getafe (Madrid)

OCTUBRE de 2022



ANEXO IV. ESTUDIO DE ARBOLADO

En ámbito cabe señalar la presencia de dos olivares. El que está situado más al norte tiene una superficie aproximada de 6,75 Ha y en él se localizan un total de 284 olivos, de distinto porte, agrupados en 222 al norte del camino y 62 al sur.

Como se recoge en la siguiente imagen, el olivar existe desde el año 1956, aunque ocupaba una superficie mayor hacia el oeste y al norte.



Imagen vista aérea del olivar central 1956 (izquierda) y vista actual (derecha)

Una pequeña área de este olivar situada al norte ha desaparecido y otra zona al oeste ha sido ocupada por el desarrollo de los Sectores industriales de Los Olivos. En la actualidad el camino Hondo de Perales lo divide en dos subzonas de las que la situada al norte se conserva en mejor estado y con mayor densidad: 1 olivo por 130 m². La subzona sur ha ido perdiendo ejemplares manteniéndose tan sólo en cultivo la parcela situada más al este de las cinco que lo integran con una densidad global de 1 olivo por cada 574,62 m².



Vista del olivar central, zona norte, desde la calle Destreza

- 8 MAR 2023

LA JEFATURA SUPLENTE DE LA JUNTA DE GOBIERNO DE

Concejal Dña. María Yllera



El olivar situado al sur del Sector tiene una superficie total aproximada de 5,76 Ha. De esta superficie únicamente 3,424 Ha quedan dentro del Sector por lo que casi el 50% de este olivar no se verá afectado por el desarrollo. En este olivar se localizan un total de 126 olivos dentro del ámbito de estudio con una densidad de 1 olivo por cada 271 m². Como se recoge en las siguientes imágenes, el olivar existe desde el año 1956 (fotografía de la izquierda) ocupando la misma superficie y tan sólo ha perdido densidad de arbolado en algunas zonas.



Imagen vista aérea del olivar sur 1956 (izquierda) y vista actual (derecha)



Vista del olivar sur desde el camino de la Galga

En las páginas que siguen se recogen las fichas correspondientes a la caracterización, estado fitosanitario y opciones de mantenimiento (mantenimiento, trasplante o tala) de todos los ejemplares presentes en el ámbito.

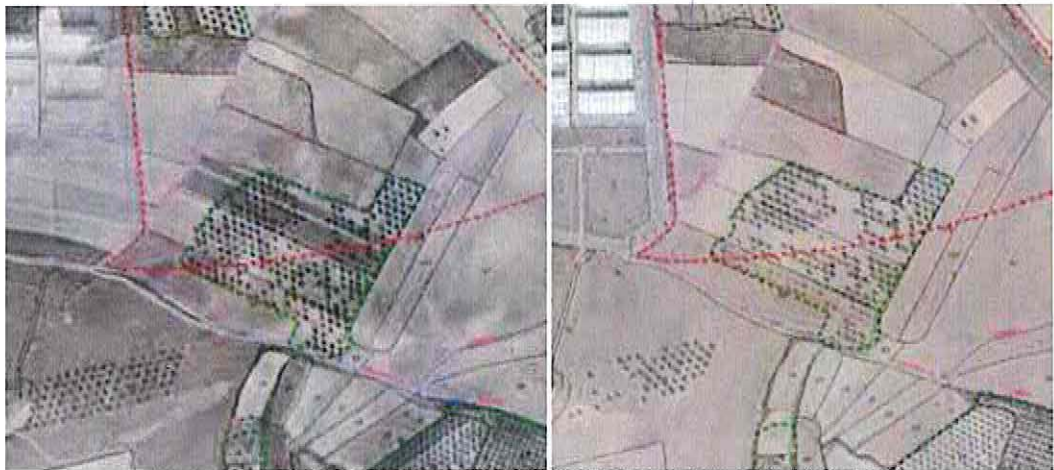

FICHAS DE ARBOLADO

FICHAS DE INVENTARIO DE ARBOLADO

SUS PP-4 Los Olivos, Getafe (Madrid)

Nº elemento

001

Decreto de aprobación del Plan de Arbolado por acuerdo de la Junta de Gobierno de

LOCALIZACIÓN

UBICACIÓN

SUS PP - 4
Los Olivos, Getafe(Madrid)

COORDENADAS (1)

X 442943.693

Y 4463436.059



CARACTERÍSTICAS

NOMBRE COMÚN

Olivo

FAMILIA

Oleaceae

ESPECIE

Olea europaea

DIAMETRO DE TRONCO (2)

80

GRADO DE PROTECCIÓN

D>20cm

EDAD ESTIMADA

+75

ESTADO FITOSANITARIO

Bueno

MANTENIMIENTO

SI

ACCIONES DE MANTENIMIENTO:

- Se mantendrá el ejemplar dentro de la ordenación aprobada.
- Se procederá al trasplante del ejemplar afectado.

NO mantenimiento: se procederá al talado del ejemplar y, si procede, a la plantación del número de ejemplares exigidos por la normativa vigente.

OBSERVACIONES

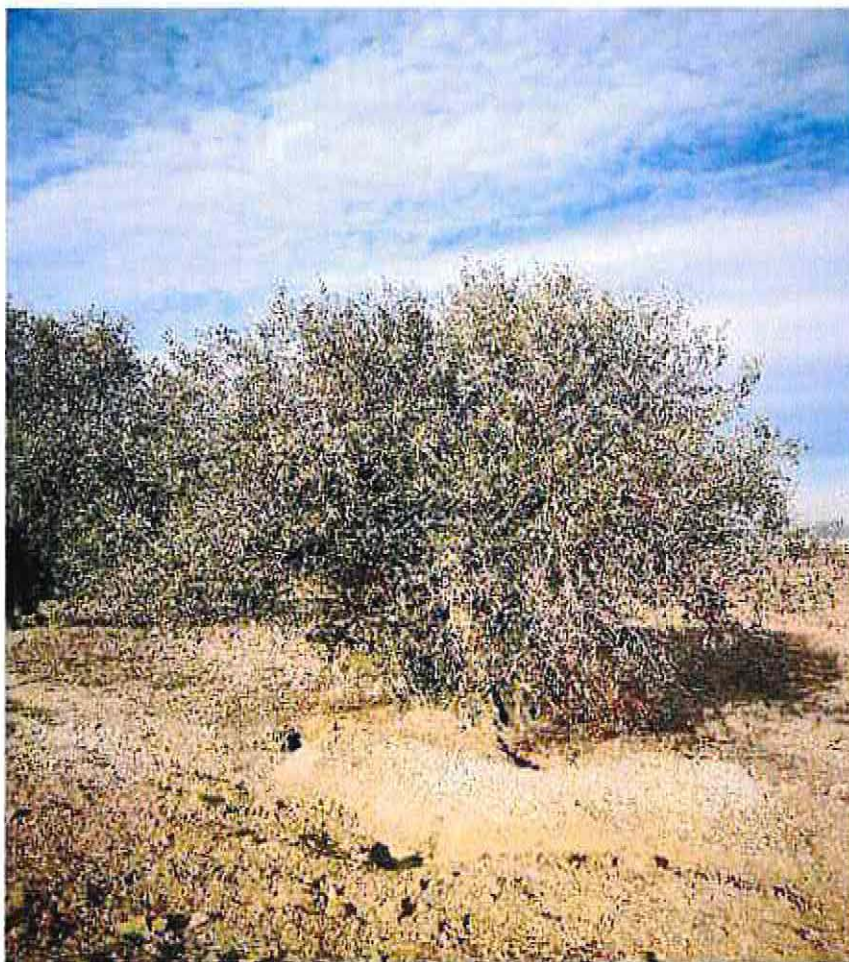

(1) Coordenadas obtenidas mediante GPS

(2) Medido al nivel del suelo, tal como establece el artículo 1 de la Ley de Protección y Fomento del arbolado urbano en la Comunidad de Madrid

FICHAS DE INVENTARIO DE ARBOLADO

SUS PP-4 Los Olivos, Getafe (Madrid)

Nº elemento

002

LOCALIZACIÓN

UBICACIÓN

SUS PP - 4
Los Olivos, Getafe(Madrid)

COORDENADAS (1)

X 442953.658

Y 4463415.607



CARACTERÍSTICAS

NOMBRE COMÚN

Olivo

FAMILIA

Oleaceae

ESPECIE

Olea europaea

DIAMETRO DE TRONCO (2)

40

GRADO DE PROTECCIÓN

D>20cm

EDAD ESTIMADA

+75

ESTADO FITOSANITARIO

Bueno

MANTENIMIENTO

SI

OPCIONES DE MANTENIMIENTO:

- a) Se mantendrá el ejemplar dentro de la ordenación aprobada.
- b) Se procederá al trasplante del ejemplar afectado.

NO mantenimiento: se procederá al talado del ejemplar y, si procede, a la plantación del número de ejemplares exigidos por la normativa vigente.

OBSERVACIONES



(1) Coordenadas obtenidas mediante GPS

(2) Medido al nivel del suelo, tal como establece el artículo 1 de la Ley de Protección y Fomento del arbolado urbano en la Comunidad de Madrid

FICHAS DE INVENTARIO DE ARBOLADO

SUS PP-4 Los Olivos, Getafe (Madrid)

Nº elemento

003

AYUNTAMIENTO DE
GETAFE
Documento aprobado por el Pleno de la Junta de Gobierno de

LOCALIZACIÓN

UBICACIÓN

- 8 MAR 2023

SUS PP - 4
Los Olivos, Getafe(Madrid)

LA JEFATURA DE SERVICIOS DE
LA JUNTA DE GOBIERNO DE
CONCEPCIÓN MURILLO YILERA

COORDENADAS (1)

X 442932.669

Y 4463429.535

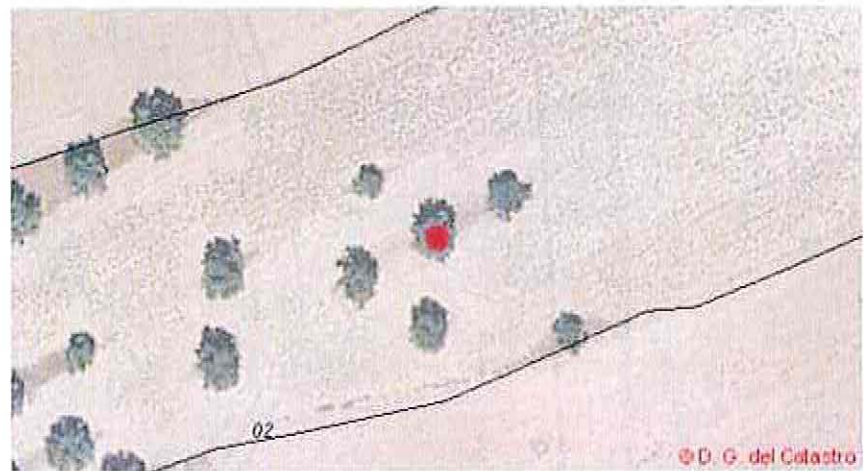

CARACTERÍSTICAS

NOMBRE COMÚN

Olivo

FAMILIA

Oleaceae

ESPECIE

Olea europaea

DIAMETRO DE TRONCO (2)

65

GRADO DE PROTECCIÓN

D>20cm

EDAD ESTIMADA

+75

ESTADO FITOSANITARIO

Bueno

MANTENIMIENTO

SI

ACCIONES DE MANTENIMIENTO:

- a) Se mantendrá el ejemplar dentro de la ordenación aprobada.
- b) Se procederá al trasplante del ejemplar afectado.

NO mantenimiento: se procederá al talado del ejemplar y, si procede, a la plantación del número de ejemplares exigidos por la normativa vigente.

OBSERVACIONES



(1) Coordenadas obtenidas mediante GPS

(2) Medido al nivel del suelo, tal como establece el artículo 1 de la Ley de Protección y Fomento del arbolado urbano en la Comunidad de Madrid

FICHAS DE INVENTARIO DE ARBOLADO

SUS PP-4 Los Olivos, Getafe (Madrid)

Nº elemento

004

LOCALIZACIÓN

UBICACIÓN

SUS PP - 4
Los Olivos, Getafe(Madrid)

COORDENADAS (1)

X 442932.052

Y 4463415.871



CARACTERÍSTICAS

NOMBRE COMÚN

Olivo

FAMILIA

Oleaceae

ESPECIE

Olea europaea

DIAMETRO DE TRONCO (2)

56

GRADO DE PROTECCIÓN

D>20cm

EDAD ESTIMADA

+75

ESTADO FITOSANITARIO

Bueno

MANTENIMIENTO

SI

OPCIONES DE MANTENIMIENTO:

- a) Se mantendrá el ejemplar dentro de la ordenación aprobada.
- b) Se procederá al trasplante del ejemplar afectado.

NO mantenimiento: se procederá al talado del ejemplar y, si procede, a la plantación del número de ejemplares exigidos por la normativa vigente.

OBSERVACIONES



(1) Coordenadas obtenidas mediante GPS

(2) Medido al nivel del suelo, tal como establece el artículo 1 de la Ley de Protección y Fomento del arbolado urbano en la Comunidad de Madrid

FICHAS DE INVENTARIO DE ARBOLADO

SUS PP-4 Los Olivos, Getafe (Madrid)

Nº elemento

005

LOCALIZACIÓN

UBICACIÓN

SUS PP - 4
Los Olivos, Getafe(Madrid)

COORDENADAS (1)

X 442921.029

Y 4463422.924



CARACTERÍSTICAS

NOMBRE COMÚN

Olivo

FAMILIA

Oleaceae

ESPECIE

Olea europaea

DIAMETRO DE TRONCO (2)

48

GRADO DE PROTECCIÓN

D>20cm

EDAD ESTIMADA

+75

ESTADO FITOSANITARIO

Bueno

MANTENIMIENTO

SI

CONDICIONES DE MANTENIMIENTO:

- Se mantendrá el ejemplar dentro de la ordenación aprobada.
- Se procederá al trasplante del ejemplar afectado.

NO mantenimiento: se procederá al talado del ejemplar y, si procede, a la plantación del número de ejemplares exigidos por la normativa vigente.

OBSERVACIONES



(1) Coordenadas obtenidas mediante GPS

(2) Medido al nivel del suelo, tal como establece el artículo 1 de la Ley de Protección y Fomento del arbolado urbano en la Comunidad de Madrid

FICHAS DE INVENTARIO DE ARBOLADO

SUS PP-4 Los Olivos, Getafe (Madrid)

Nº elemento

006

LOCALIZACIÓN

UBICACIÓN

SUS PP - 4
Los Olivos, Getafe(Madrid)

COORDENADAS (1)

X 442922.881

Y 4463437.381

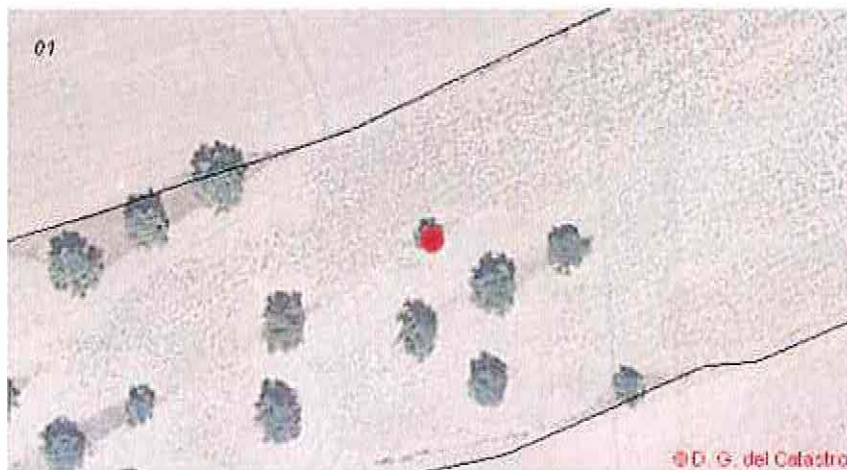

CARACTERÍSTICAS

NOMBRE COMÚN

Olivo

FAMILIA

Oleaceae

ESPECIE

Olea europaea

DIAMETRO DE TRONCO (2)

25

GRADO DE PROTECCIÓN

D>20cm

EDAD ESTIMADA

+75

ESTADO FITOSANITARIO

Bueno

MANTENIMIENTO

NO

OPCIONES DE MANTENIMIENTO:

a) Se mantendrá el ejemplar dentro de la ordenación aprobada.

b) Se procederá al trasplante del ejemplar afectado.

NO mantenimiento: se procederá al talado del ejemplar y, si procede, a la plantación del número de ejemplares exigidos por la normativa vigente.

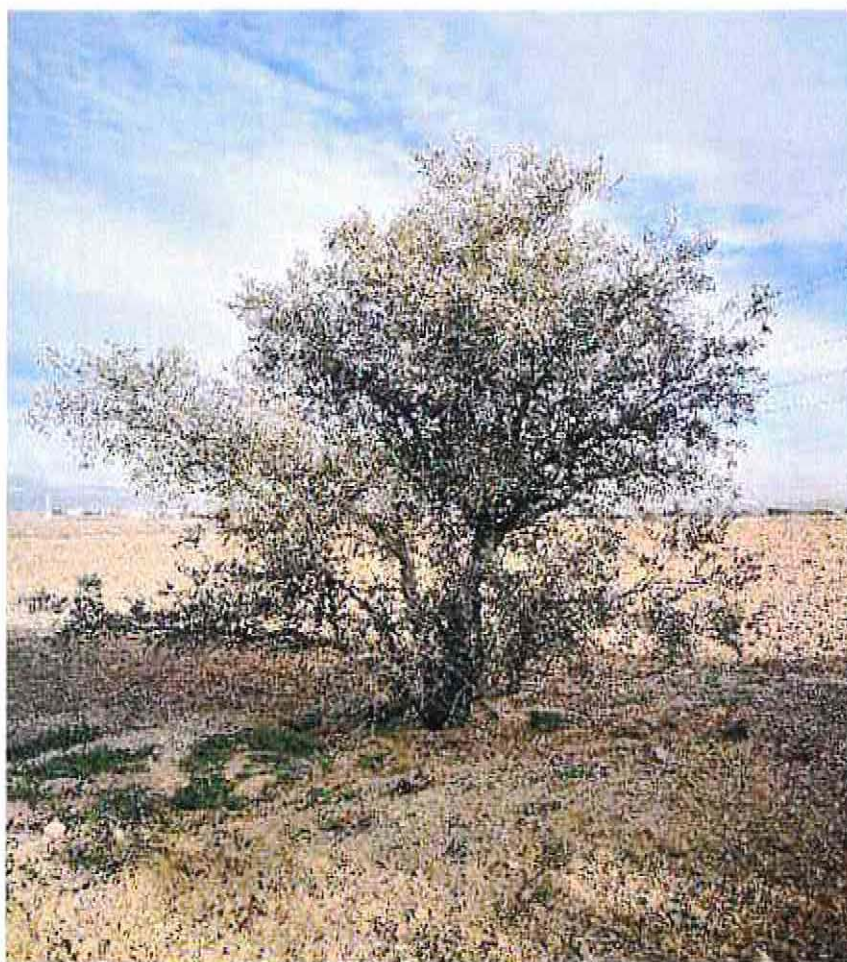

OBSERVACIONES

(1) Coordenadas obtenidas mediante GPS

(2) Medido al nivel del suelo, tal como establece el artículo 1 de la Ley de Protección y Fomento del arbolado urbano en la Comunidad de Madrid

FICHAS DE INVENTARIO DE ARBOLADO

SUS PP-4 Los Olivos, Getafe (Madrid)

Nº elemento

007

Documentación aprobada por el Consejo de AYUNTAMIENTO de GETAFE
Documentación aprobada por el Consejo de AYUNTAMIENTO de GETAFE

LOCALIZACIÓN

UBICACIÓN

- 8 MAR 2023

SUS PP - 4
Los Olivos, Getafe(Madrid)

LA JEFATURA DE LA JUNTA DEL GOBIERNO
Concepción Muñoz Yllera

COORDENADAS (1)

X 442891.732

Y 4463446.209



CARACTERÍSTICAS

NOMBRE COMÚN

Olivo

FAMILIA

Oleaceae

ESPECIE

Olea europaea

DIAMETRO DE TRONCO (2)

2x(60,52)

GRADO DE PROTECCIÓN

D>20cm

EDAD ESTIMADA

+75

ESTADO FITOSANITARIO

Bueno

MANTENIMIENTO

SI

ACCIONES DE MANTENIMIENTO:

- a) Se mantendrá el ejemplar dentro de la ordenación aprobada.
- b) Se procederá al trasplante del ejemplar afectado.

NO mantenimiento: se procederá al talado del ejemplar y, si procede, a la plantación del número de ejemplares exigidos por la normativa vigente.

OBSERVACIONES

Varios Pies: 2x(60,52)



(1) Coordenadas obtenidas mediante GPS

(2) Medido al nivel del suelo, tal como establece el artículo 1 de la Ley de Protección y Fomento del arbolado urbano en la Comunidad de Madrid

FICHAS DE INVENTARIO DE ARBOLADO

SUS PP-4 Los Olivos, Getafe (Madrid)

Nº elemento

008

LOCALIZACION

UBICACIÓN

SUS PP - 4
Los Olivos, Getafe(Madrid)

COORDENADAS (1)

X 442901.603

Y 4463424.033

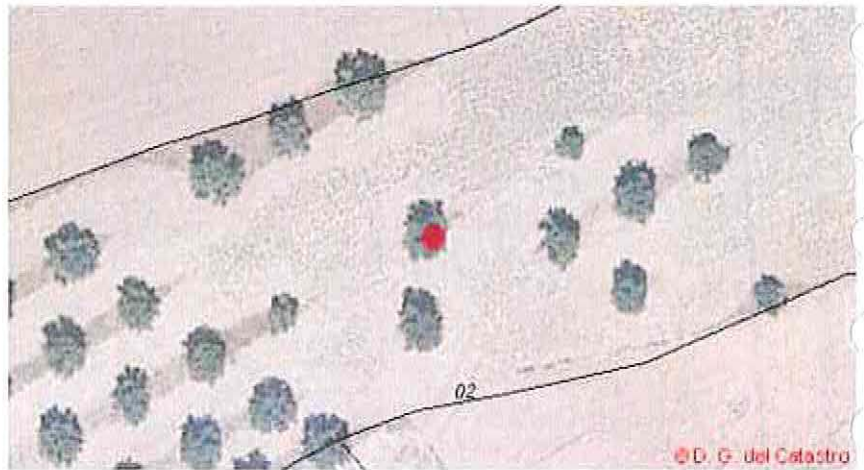

CARACTERÍSTICAS

NOMBRE COMÚN

Olivo

FAMILIA

Oleaceae

ESPECIE

Olea europaea

DIAMETRO DE TRONCO (2)

59

GRADO DE PROTECCIÓN

D>20cm

EDAD ESTIMADA

+75

ESTADO FITOSANITARIO

Bueno

MANTENIMIENTO

SI

OPCIONES DE MANTENIMIENTO:

- a) Se mantendrá el ejemplar dentro de la ordenación aprobada.
- b) Se procederá al trasplante del ejemplar afectado.

NO mantenimiento: se procederá al talado del ejemplar y, si procede, a la plantación del número de ejemplares exigidos por la normativa vigente.



OBSERVACIONES

(1) Coordenadas obtenidas mediante GPS

(2) Medido al nivel del suelo, tal como establece el artículo 1 de la Ley de Protección y Fomento del arbolado urbano en la Comunidad de Madrid

FICHAS DE INVENTARIO DE ARBOLADO

SUS PP-4 Los Olivos, Getafe (Madrid)

Nº elemento

009

LOCALIZACIÓN

UBICACIÓN

SUS PP - 4
Los Olivos, Getafe(Madrid)

COORDENADAS (1)

X 442900.062

Y 4463410.496

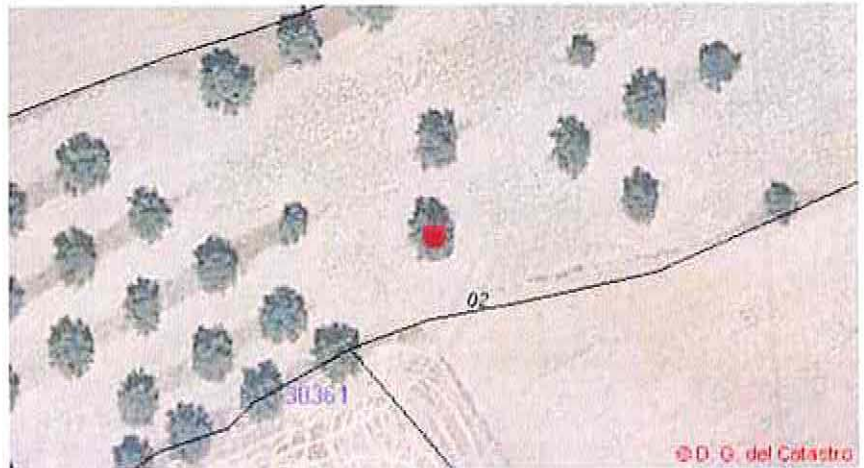

CARACTERÍSTICAS

NOMBRE COMÚN

Olivo

FAMILIA

Oleaceae

ESPECIE

Olea europaea

DIAMETRO DE TRONCO (2)

2x(59,58)

GRADO DE PROTECCIÓN

D>20cm

EDAD ESTIMADA

+75

ESTADO FITOSANITARIO

Bueno

MANTENIMIENTO

SI

ACCIONES DE MANTENIMIENTO:

- a) Se mantendrá el ejemplar dentro de la ordenación aprobada.
- b) Se procederá al trasplante del ejemplar afectado.

NO mantenimiento: se procederá al talado del ejemplar y, si procede, a la plantación del número de ejemplares exigidos por la normativa vigente.

OBSERVACIONES

Varios Pies: 2x(59,58)



(1) Coordenadas obtenidas mediante GPS

(2) Medido al nivel del suelo, tal como establece el artículo 1 de la Ley de Protección y Fomento del arbolado urbano en la Comunidad de Madrid

FICHAS DE INVENTARIO DE ARBOLADO

SUS PP-4 Los Olivos, Getafe (Madrid)

Nº elemento
010

LOCALIZACIÓN

UBICACIÓN

SUS PP - 4
Los Olivos, Getafe(Madrid)

COORDENADAS (1)

X 442885.806

Y 4463393.058



CARACTERÍSTICAS

NOMBRE COMÚN

Olivo

FAMILIA

Oleaceae

ESPECIE

Olea europaea

DIAMETRO DE TRONCO (2)

2x(41,30)

GRADO DE PROTECCIÓN

D>20cm

EDAD ESTIMADA

+75

ESTADO FITOSANITARIO

Bueno

MANTENIMIENTO

SI

OPCIONES DE MANTENIMIENTO:

- a) Se mantendrá el ejemplar dentro de la ordenación aprobada.
- b) Se procederá al trasplante del ejemplar afectado.

NO mantenimiento: se procederá al talado del ejemplar y, si procede, a la plantación del número de ejemplares exigidos por la normativa vigente.

OBSERVACIONES

Varios Pies: 2x(41,30)



(1) Coordenadas obtenidas mediante GPS

(2) Medido al nivel del suelo, tal como establece el artículo 1 de la Ley de Protección y Fomento del arbolado urbano en la Comunidad de Madrid

FECHA. TOMA DE DATOS
16-02-2022

FICHAS DE INVENTARIO DE ARBOLADO

SUS PP-4 Los Olivos, Getafe (Madrid)

Nº elemento

011



LOCALIZACIÓN

UBICACIÓN

SUS PP - 4
Los Olivos, Getafe(Madrid)

COORDENADAS (1)

X 442877.663

Y 4463398.66

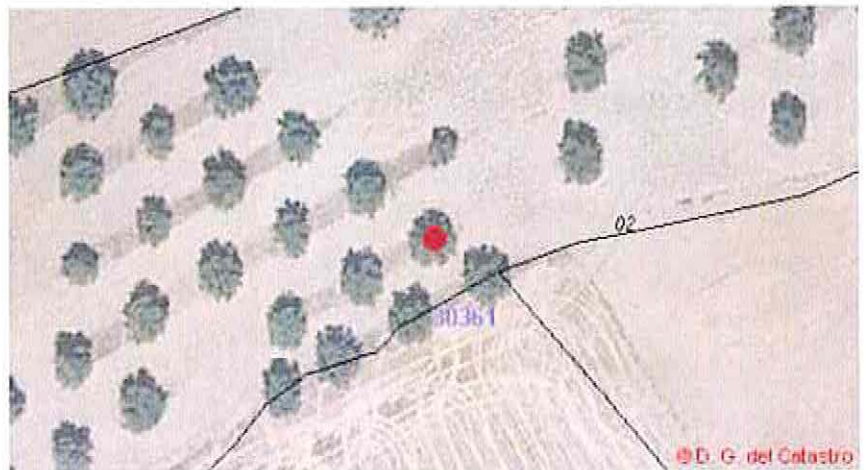

CARACTERÍSTICAS

NOMBRE COMÚN

Olivo

FAMILIA

Oleaceae

ESPECIE

Olea europaea

DIAMETRO DE TRONCO (2)

2x(60,45)

GRADO DE PROTECCIÓN

D>20cm

EDAD ESTIMADA

+75

ESTADO FITOSANITARIO

Bueno

MANTENIMIENTO

SI

ACCIONES DE MANTENIMIENTO:

- a) Se mantendrá el ejemplar dentro de la ordenación aprobada,
- b) Se procederá al trasplante del ejemplar afectado.

NO mantenimiento: se procederá al talado del ejemplar y, si procede, a la plantación del número de ejemplares exigidos por la normativa vigente.

OBSERVACIONES

Varios Pies: 2x(60,45)



(1) Coordenadas obtenidas mediante GPS

(2) Medido al nivel del suelo, tal como establece el artículo 1 de la Ley de Protección y Fomento del arbolado urbano en la Comunidad de Madrid

FICHAS DE INVENTARIO DE ARBOLADO

SUS PP-4 Los Olivos, Getafe (Madrid)

Nº elemento

012

LOCALIZACIÓN

UBICACIÓN

SUS PP - 4
Los Olivos, Getafe(Madrid)

COORDENADAS (1)

X 442879.064

Y 4463411.526

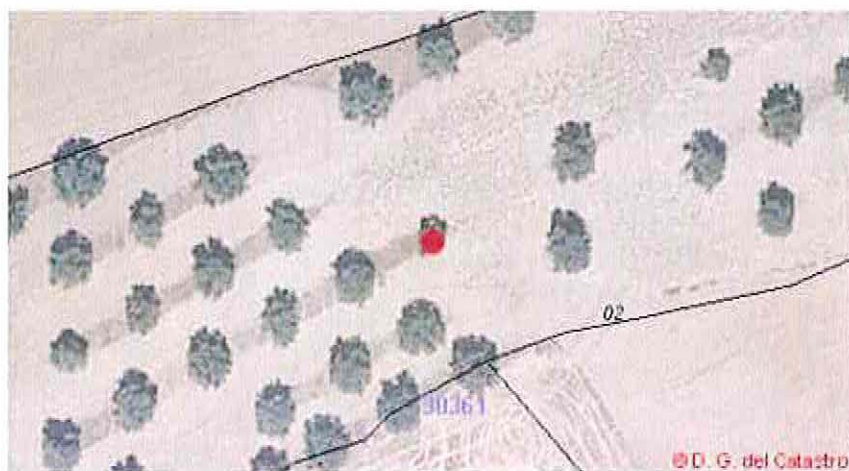

CARACTERÍSTICAS

NOMBRE COMÚN

Olivo

FAMILIA

Oleaceae

ESPECIE

Olea europaea

DIAMETRO DE TRONCO (2)

3x(12)

GRADO DE PROTECCIÓN

NINGUNO

EDAD ESTIMADA

7

ESTADO FITOSANITARIO

Bueno

MANTENIMIENTO

SI

OPCIONES DE MANTENIMIENTO:

- a) Se mantendrá el ejemplar dentro de la ordenación aprobada.
- b) Se procederá al trasplante del ejemplar afectado.

NO mantenimiento: se procederá al talado del ejemplar y, si procede, a la plantación del número de ejemplares exigidos por la normativa vigente.

OBSERVACIONES

Varios Pies: 3x(12)



(1) Coordenadas obtenidas mediante GPS

(2) Medido al nivel del suelo, tal como establece el artículo 1 de la Ley de Protección y Fomento del arbolado urbano en la Comunidad de Madrid

FICHAS DE INVENTARIO DE ARBOLADO

SUS PP-4 Los Olivos, Getafe (Madrid)

Nº elemento

013



Dedicación voluntaria realizada por
señalada el día 16 de 2011, 16:50 de

LOCALIZACIÓN

UBICACIÓN

SUS PP - 4
Los Olivos, Getafe(Madrid)

COORDENADAS (1)

X 442879.928

Y 4463439.21

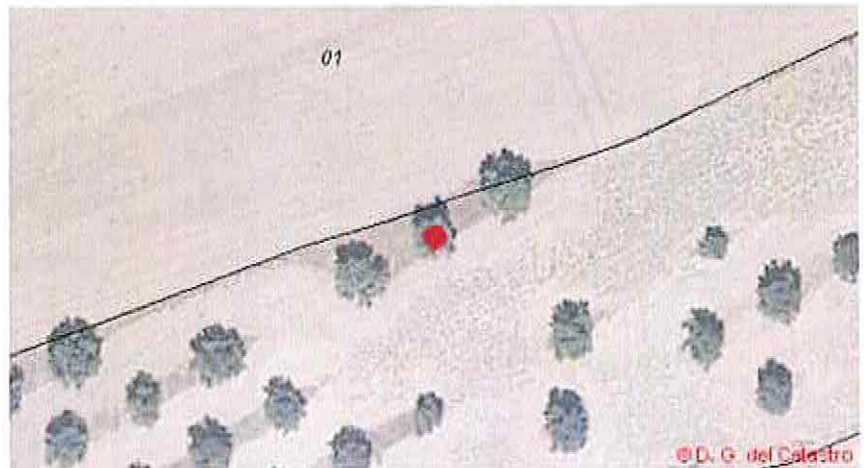

CARACTERÍSTICAS

NOMBRE COMÚN

Olivo

FAMILIA

Oleaceae

ESPECIE

Olea europaea

DIAMETRO DE TRONCO (2)

2x(42,39)

GRADO DE PROTECCIÓN

D>20cm

EDAD ESTIMADA

+75

ESTADO FITOSANITARIO

Bueno

MANTENIMIENTO

SI

ACCIONES DE MANTENIMIENTO:

- a) Se mantendrá el ejemplar dentro de la ordenación aprobada.
- b) Se procederá al trasplante del ejemplar afectado.

NO mantenimiento; se procederá al talado del ejemplar y, si procede, a la plantación del número de ejemplares exigidos por la normativa vigente.

OBSERVACIONES

Varios Pies: 2x(42,39)

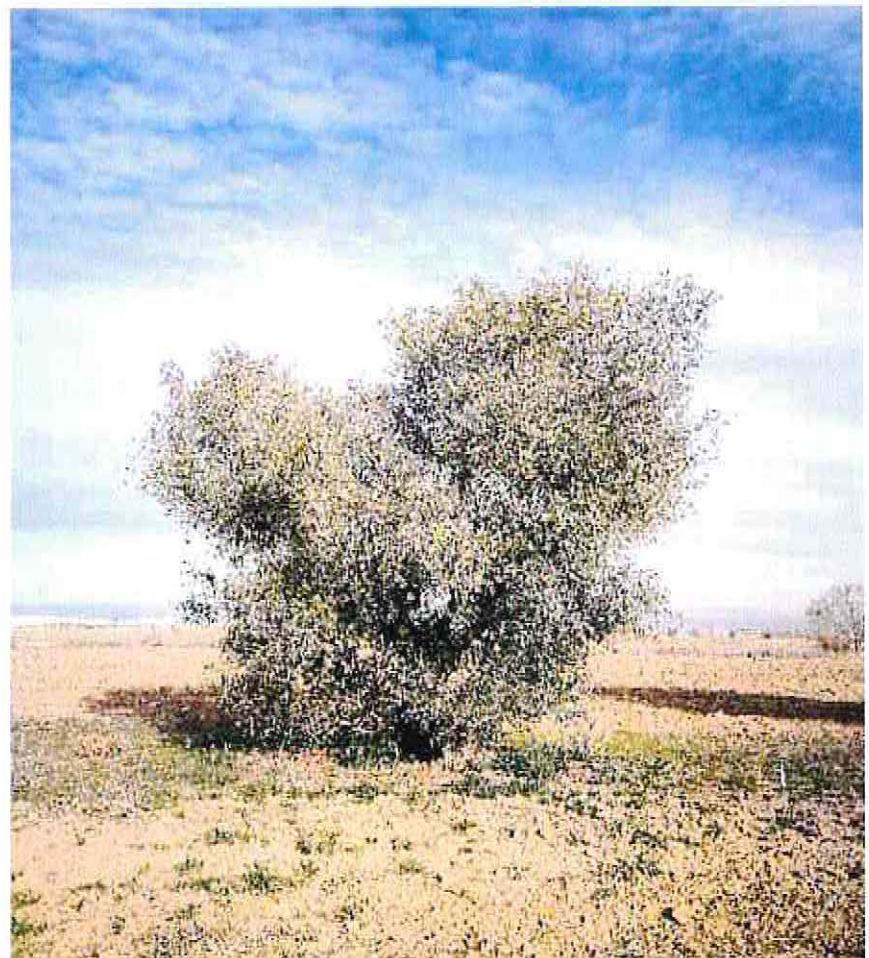

(1) Coordenadas obtenidas mediante GPS

(2) Medido al nivel del suelo, tal como establece el artículo 1 de la Ley de Protección y Fomento del arbolado urbano en la Comunidad de Madrid

FICHAS DE INVENTARIO DE ARBOLADO

SUS PP-4 Los Olivos, Getafe (Madrid)

Nº elemento
014

LOCALIZACION

UBICACIÓN

SUS PP - 4
Los Olivos, Getafe(Madrid)

COORDENADAS (1)

X 442868.983

Y 4463432.471

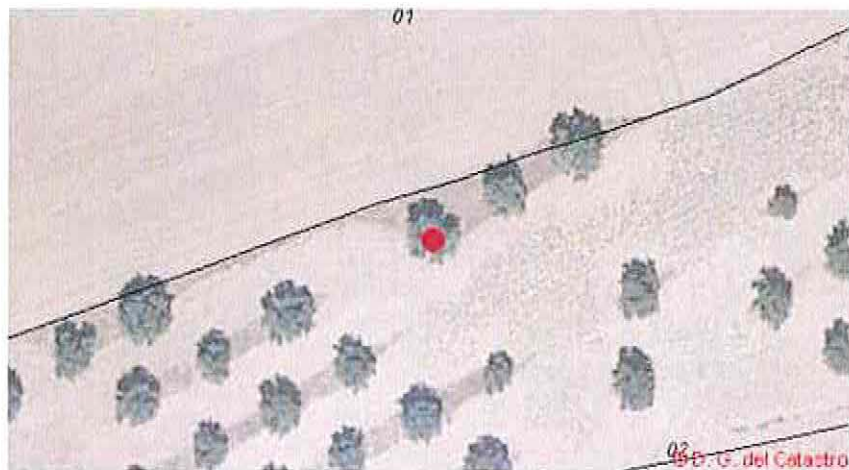

CARACTERÍSTICAS

NOMBRE COMÚN

Olivo

FAMILIA

Oleaceae

ESPECIE

Olea europaea

DIAMETRO DE TRONCO (2)

10x(15)

GRADO DE PROTECCIÓN

NINGUNO

EDAD ESTIMADA

9

ESTADO FITOSANITARIO

Bueno

MANTENIMIENTO

NO

OPCIONES DE MANTENIMIENTO:

- a) Se mantendrá el ejemplar dentro de la ordenación aprobada.
- b) Se procederá al transplante del ejemplar afectado.

NO mantenimiento: se procederá al talado del ejemplar y, si procede, a la plantación del número de ejemplares exigidos por la normativa vigente.

OBSERVACIONES

Varios Pies: 10x(15)



(1) Coordenadas obtenidas mediante GPS

(2) Medido al nivel del suelo, tal como establece el artículo 1 de la Ley de Protección y Fomento del arbolado urbano en la Comunidad de Madrid

FICHAS DE INVENTARIO DE ARBOLADO

SUS PP-4 Los Olivos, Getafe (Madrid)

Nº elemento

015

GOBIERNO DE MADRID
GETAFE
Documento elaborado electrónicamente por
acuerdo de JURADO DE GOBIERNO de

LOCALIZACIÓN

UBICACIÓN

- 8 MAR 2023

SUS PP - 4
Los Olivos, Getafe(Madrid)

LA JEFA DE LA JUNTA DE
LA JUNTA DE GETAFE
Concejal M. Rox Villora

COORDENADAS (1)

X 442867.507

Y 4463405.837



CARACTERÍSTICAS

NOMBRE COMÚN

Olivo

FAMILIA

Oleaceae

ESPECIE

Olea europaea

DIAMETRO DE TRONCO (2)

66

GRADO DE PROTECCIÓN

D>20cm

EDAD ESTIMADA

+75

ESTADO FITOSANITARIO

Bueno

MANTENIMIENTO

SI

CONDICIONES DE MANTENIMIENTO:

- a) Se mantendrá el ejemplar dentro de la ordenación aprobada.
- b) Se procederá al trasplante del ejemplar afectado.

NO mantenimiento: se procederá al talado del ejemplar y, si procede, a la plantación del número de ejemplares exigidos por la normativa vigente.

OBSERVACIONES



(1) Coordenadas obtenidas mediante GPS

(2) Medido al nivel del suelo, tal como establece el artículo 1 de la Ley de Protección y Fomento del arbolado urbano en la Comunidad de Madrid

FICHAS DE INVENTARIO DE ARBOLADO

SUS PP-4 Los Olivos, Getafe (Madrid)

Nº elemento
016

LOCALIZACIÓN

UBICACIÓN

SUS PP - 4
Los Olivos, Getafe(Madrid)

COORDENADAS (1)

X 442867.332

Y 4463393.233

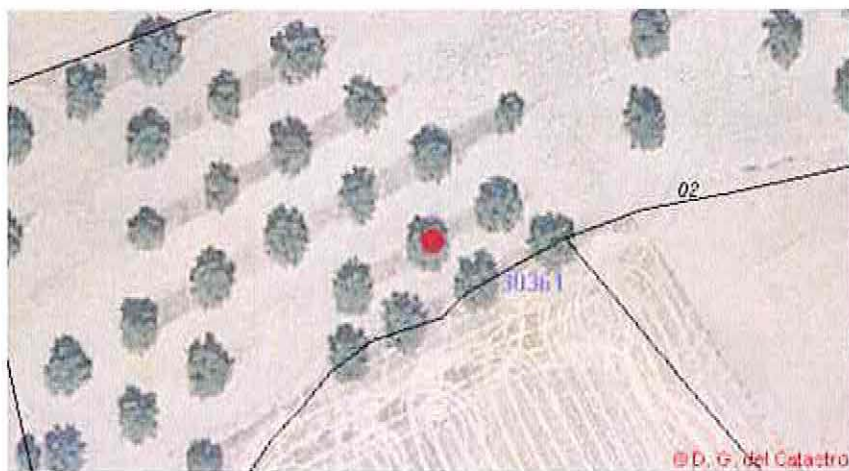

CARACTERÍSTICAS

NOMBRE COMÚN

Olivo

FAMILIA

Oleaceae

ESPECIE

Olea europaea

DIAMETRO DE TRONCO (2)

2x(42,56)

GRADO DE PROTECCIÓN

D>20cm

EDAD ESTIMADA

+75

ESTADO FITOSANITARIO

Bueno

MANTENIMIENTO

SI

OPCIONES DE MANTENIMIENTO:

- a) Se mantendrá el ejemplar dentro de la ordenación aprobada.
- b) Se procederá al trasplante del ejemplar afectado.

NO mantenimiento: se procederá al talado del ejemplar y, si procede, a la plantación del número de ejemplares exigidos por la normativa vigente.

OBSERVACIONES

Varios Pies: 2x(42,56)



(1) Coordenadas obtenidas mediante GPS

(2) Medido al nivel del suelo, tal como establece el artículo 1 de la Ley de Protección y Fomento del arbolado urbano en la Comunidad de Madrid

FICHAS DE INVENTARIO DE ARBOLADO

SUS PP-4 Los Olivos, Getafe (Madrid)

Nº elemento

017

LOCALIZACIÓN

UBICACIÓN

SUS PP - 4
Los Olivos, Getafe(Madrid)

COORDENADAS (1)

X 442874.511

Y 4463386.844

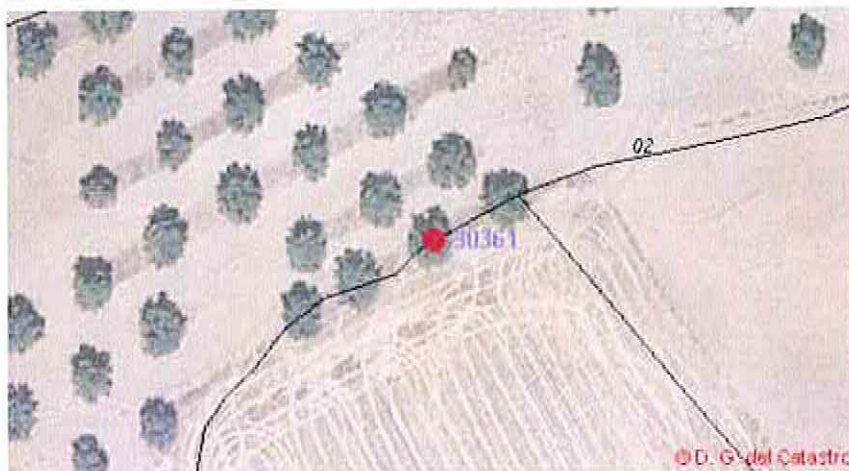

CARACTERÍSTICAS

NOMBRE COMÚN

Olivo

FAMILIA

Oleaceae

ESPECIE

Olea europaea

DIAMETRO DE TRONCO (2)

2x(64,48)

GRADO DE PROTECCIÓN

D>20cm

EDAD ESTIMADA

+75

ESTADO FITOSANITARIO

Bueno

MANTENIMIENTO

SI

ACCIONES DE MANTENIMIENTO:

- a) Se mantendrá el ejemplar dentro de la ordenación aprobada.
- b) Se procederá al trasplante del ejemplar afectado.

NO mantenimiento: se procederá al talado del ejemplar y, si procede, a la plantación del número de ejemplares exigidos por la normativa vigente.

OBSERVACIONES

Varios Pies: 2x(64,48)



(1) Coordenadas obtenidas mediante GPS

(2) Medido al nivel del suelo, tal como establece el artículo 1 de la Ley de Protección y Fomento del arbolado urbano en la Comunidad de Madrid

FICHAS DE INVENTARIO DE ARBOLADO

SUS PP-4 Los Olivos, Getafe (Madrid)

Nº elemento
018

LOCALIZACIÓN

UBICACIÓN

SUS PP - 4
Los Olivos, Getafe(Madrid)

COORDENADAS (1)

X **442863.217**

Y **4463380.542**



CARACTERÍSTICAS

NOMBRE COMÚN

Olivo

FAMILIA

Oleaceae

ESPECIE

Olea europaea

DIAMETRO DE TRONCO (2)

2x(44,61)

GRADO DE PROTECCIÓN

D>20cm

EDAD ESTIMADA

+75

ESTADO FITOSANITARIO

Bueno

MANTENIMIENTO

SI

OPCIONES DE MANTENIMIENTO:

- a) Se mantendrá el ejemplar dentro de la ordenación aprobada.
- b) Se procederá al trasplante del ejemplar afectado.

NO mantenimiento: se procederá al talado del ejemplar y, si procede, a la plantación del número de ejemplares exigidos por la normativa vigente.



OBSERVACIONES

Varios Pies: 2x(44,61)

(1) Coordenadas obtenidas mediante GPS

(2) Medido al nivel del suelo, tal como establece el artículo 1 de la Ley de Protección y Fomento del arbolado urbano en la Comunidad de Madrid

FECHA. TOMA DE DATOS
16-02-2022

FICHAS DE INVENTARIO DE ARBOLADO

SUS PP-4 Los Olivos, Getafe (Madrid)

Nº elemento

019

LOCALIZACIÓN

UBICACIÓN

SUS PP - 4
Los Olivos, Getafe(Madrid)

COORDENADAS (1)

X 442854.524

Y 4463375.229

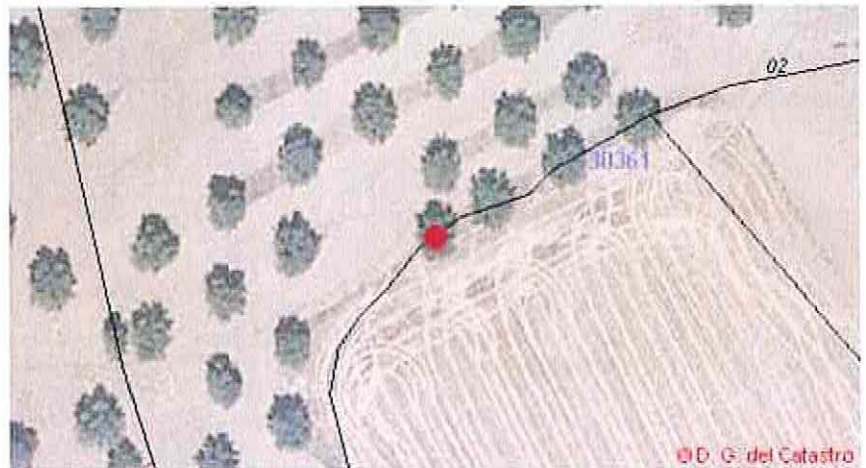

CARACTERÍSTICAS

NOMBRE COMÚN

Olivo

FAMILIA

Oleaceae

ESPECIE

Olea europaea

DIAMETRO DE TRONCO (2)

69

GRADO DE PROTECCIÓN

D>20cm

EDAD ESTIMADA

+75

ESTADO FITOSANITARIO

Bueno

MANTENIMIENTO

SI

ACCIONES DE MANTENIMIENTO:

- a) Se mantendrá el ejemplar dentro de la ordenación aprobada.
- b) Se procederá al trasplante del ejemplar afectado.

NO mantenimiento: se procederá al talado del ejemplar y, si procede, a la plantación del número de ejemplares exigidos por la normativa vigente.

OBSERVACIONES



(1) Coordenadas obtenidas mediante GPS

(2) Medido al nivel del suelo, tal como establece el artículo 1 de la Ley de Protección y Fomento del arbolado urbano en la Comunidad de Madrid

FICHAS DE INVENTARIO DE ARBOLADO

SUS PP-4 Los Olivos, Getafe (Madrid)

Nº elemento
020

LOCALIZACIÓN

UBICACIÓN

SUS PP - 4
Los Olivos, Getafe(Madrid)

COORDENADAS (1)

X **442855.162**

Y **4463385.006**



CARACTERÍSTICAS

NOMBRE COMÚN

Olivo

FAMILIA

Oleaceae

ESPECIE

Olea europaea

DIAMETRO DE TRONCO (2)

2x(47,49)

GRADO DE PROTECCIÓN

D>20cm

EDAD ESTIMADA

+75

ESTADO FITOSANITARIO

Bueno

MANTENIMIENTO

SI

OPCIONES DE MANTENIMIENTO:

- a) Se mantendrá el ejemplar dentro de la ordenación aprobada.
- b) Se procederá al trasplante del ejemplar afectado.

NO mantenimiento: se procederá al talado del ejemplar y, si procede, a la plantación del número de ejemplares exigidos por la normativa vigente.

OBSERVACIONES

Varios Pies: 2x(47,49)



(1) Coordenadas obtenidas mediante GPS

(2) Medido al nivel del suelo, tal como establece el artículo 1 de la Ley de Protección y Fomento del arbolado urbano en la Comunidad de Madrid

FECHA. TOMA DE DATOS
16-02-2022

FICHAS DE INVENTARIO DE ARBOLADO

SUS PP-4 Los Olivos, Getafe (Madrid)

Nº elemento

021

LOCALIZACIÓN

UBICACIÓN

INSTITUTO TECNOLÓGICO DE CATALUÑA
INSTITUTO TECNOLÓGICO DE CATALUÑA
Ingeniería Agrícola, S.L. - I.A. por
gobierno de MADRID DE GOBIERNO de

SUS PP - 4
Los Olivos, Getafe(Madrid)

- 8 MAR 2023

Concepción Muñoz Gilera
COORDENADAS (1)

X 442856.738

Y 4463400.235

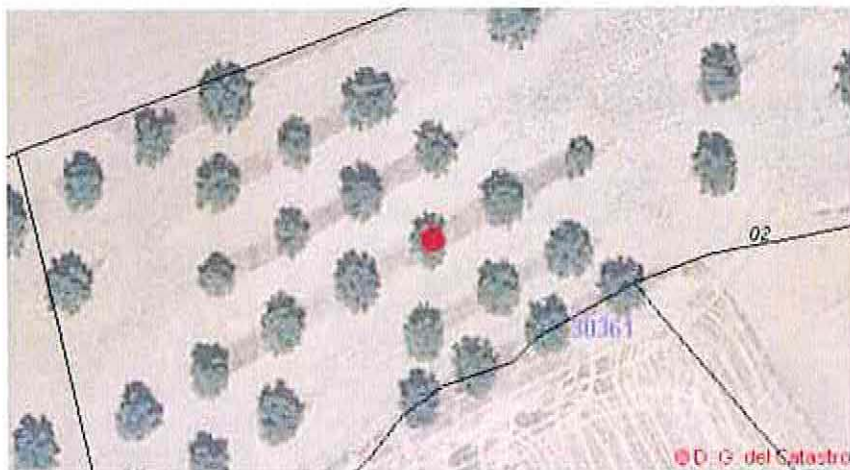

CARACTERÍSTICAS

NOMBRE COMÚN

Olivo

FAMILIA

Oleaceae

ESPECIE

Olea europaea

DIAMETRO DE TRONCO (2)

2x(46,42)

GRADO DE PROTECCIÓN

D>20cm

EDAD ESTIMADA

+75

ESTADO FITOSANITARIO

Bueno

MANTENIMIENTO

SI

ACCIONES DE MANTENIMIENTO:

- a) Se mantendrá el ejemplar dentro de la ordenación aprobada.
- b) Se procederá al trasplante del ejemplar afectado.

NO mantenimiento: se procederá al talado del ejemplar y, si procede, a la plantación del número de ejemplares exigidos por la normativa vigente.

OBSERVACIONES

Varios Pies: 2x(46,42)



(1) Coordenadas obtenidas mediante GPS

(2) Medido al nivel del suelo, tal como establece el artículo 1 de la Ley de Protección y Fomento del arbolado urbano en la Comunidad de Madrid

FICHAS DE INVENTARIO DE ARBOLADO

SUS PP-4 Los Olivos, Getafe (Madrid)

Nº elemento
022

LOCALIZACIÓN

UBICACIÓN

SUS PP - 4
Los Olivos, Getafe(Madrid)

COORDENADAS (1)

X **442857.076**

Y **4463413.215**

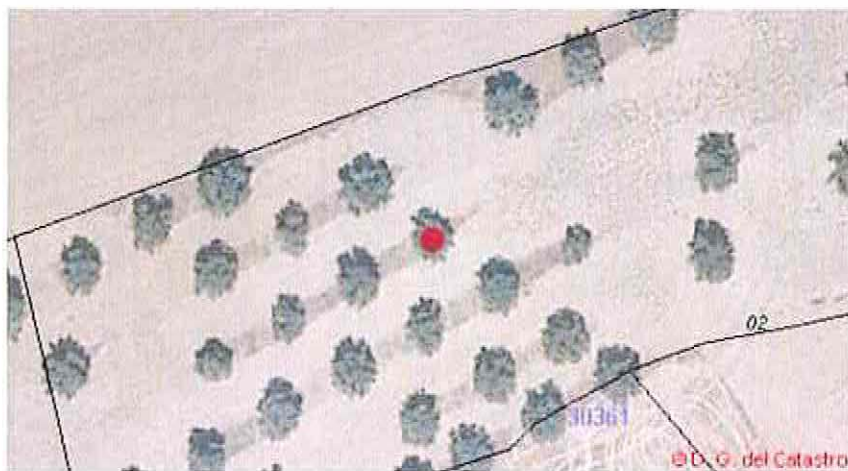

CARACTERÍSTICAS

NOMBRE COMÚN

Olivo

FAMILIA

Oleaceae

ESPECIE

Olea europaea

DIAMETRO DE TRONCO (2)

3x(41,32,33)

GRADO DE PROTECCIÓN

D>20cm

EDAD ESTIMADA

+75

ESTADO FITOSANITARIO

Bueno

MANTENIMIENTO

SI

OPCIONES DE MANTENIMIENTO:

- a) Se mantendrá el ejemplar dentro de la ordenación aprobada.
- b) Se procederá al trasplante del ejemplar afectado.

NO mantenimiento: se procederá al talado del ejemplar y, si procede, a la plantación del número de ejemplares exigidos por la normativa vigente.

OBSERVACIONES

Varios Pies: 3x(41,32,33)



(1) Coordenadas obtenidas mediante GPS

(2) Medido al nivel del suelo, tal como establece el artículo 1 de la Ley de Protección y Fomento del arbolado urbano en la Comunidad de Madrid

FICHAS DE INVENTARIO DE ARBOLADO

SUS PP-4 Los Olivos, Getafe (Madrid)

Nº elemento

023

LOCALIZACIÓN

UBICACIÓN

INSTRUMENTO DE PROTECCIÓN DEL ARBOLADO URBANO
Decreto por el que se aprueba el Plan de Protección y Fomento del Arbolado Urbano por el Ayuntamiento de Getafe (Madrid)

SUS PP - 4
Los Olivos, Getafe(Madrid)

- 8 MAR 2023

AYUNTAMIENTO DE GETAFE (MADRID)
LA JUNTA LOCAL DE PROTECCIÓN DEL ARBOLADO URBANO

Concepción Muñoz Cordero

COORDENADAS (1)

X 442848.058

Y 4463420.567

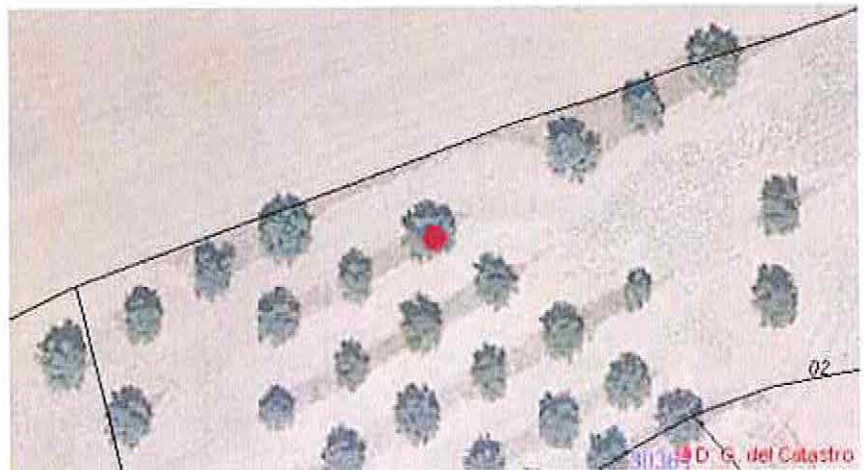

CARACTERÍSTICAS

NOMBRE COMÚN

Olivo

FAMILIA

Oleaceae

ESPECIE

Olea europaea

DIAMETRO DE TRONCO (2)

89

GRADO DE PROTECCIÓN

D>20cm

EDAD ESTIMADA

+75

ESTADO FITOSANITARIO

Bueno

MANTENIMIENTO

Si

CONDICIONES DE MANTENIMIENTO:

- a) Se mantendrá el ejemplar dentro de la ordenación aprobada.
- b) Se procederá al trasplante del ejemplar afectado.

NO mantenimiento: se procederá al talado del ejemplar y, si procede, a la plantación del número de ejemplares exigidos por la normativa vigente.

OBSERVACIONES

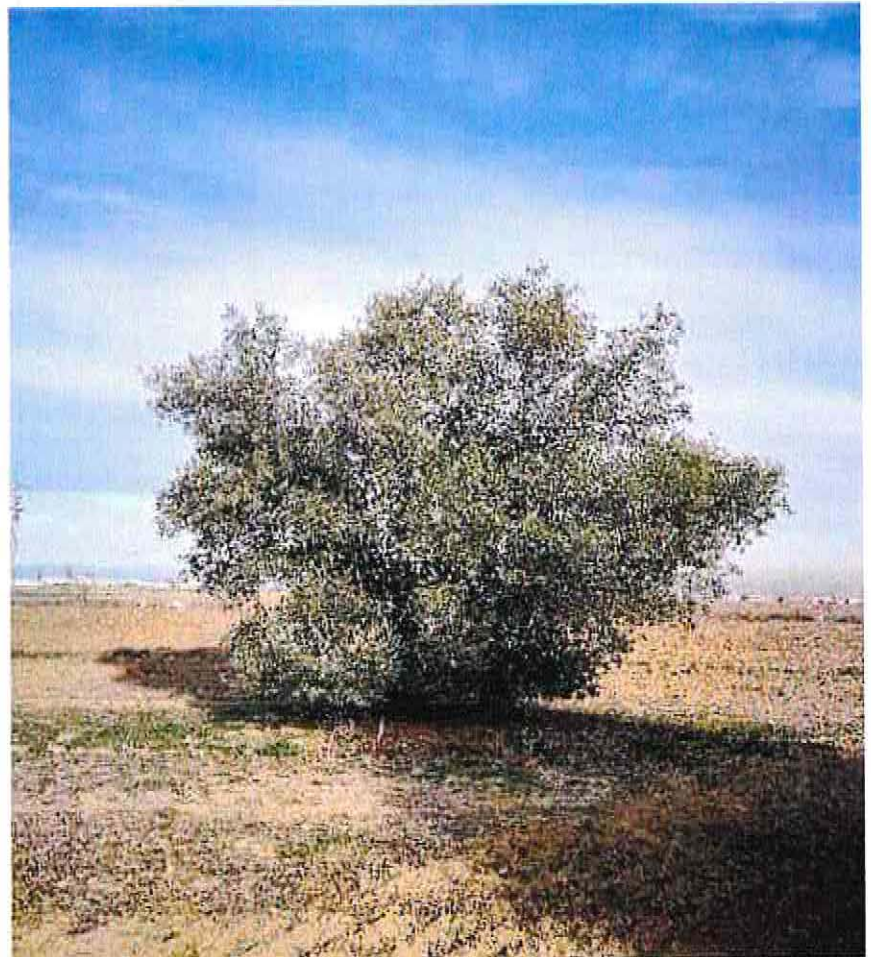

(1) Coordenadas obtenidas mediante GPS

2) Medido al nivel del suelo, tal como establece el artículo 1 de la Ley de Protección y Fomento del arbolado urbano en la Comunidad de Madrid

FICHAS DE INVENTARIO DE ARBOLADO

SUS PP-4 Los Olivos, Getafe (Madrid)

Nº elemento

024

LOCALIZACIÓN

UBICACIÓN

SUS PP - 4
Los Olivos, Getafe(Madrid)

COORDENADAS (1)

X 442846.132

Y 4463406.739

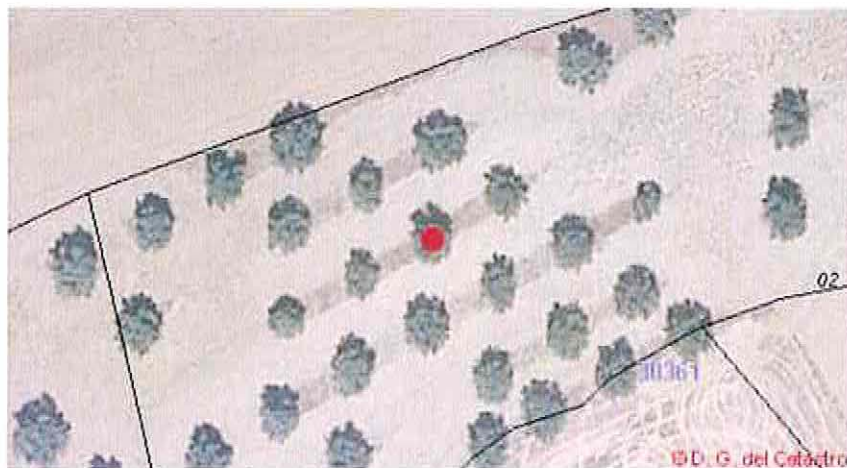

CARACTERÍSTICAS

NOMBRE COMÚN

Olivo

FAMILIA

Oleaceae

ESPECIE

Olea europaea

DIAMETRO DE TRONCO (2)

60

GRADO DE PROTECCIÓN

D>20cm

EDAD ESTIMADA

+75

ESTADO FITOSANITARIO

Bueno

MANTENIMIENTO

SI

OPCIONES DE MANTENIMIENTO:

- a) Se mantendrá el ejemplar dentro de la ordenación aprobada.
- b) Se procederá al trasplante del ejemplar afectado.

NO mantenimiento: se procederá al talado del ejemplar y, si procede, a la plantación del número de ejemplares exigidos por la normativa vigente.

OBSERVACIONES

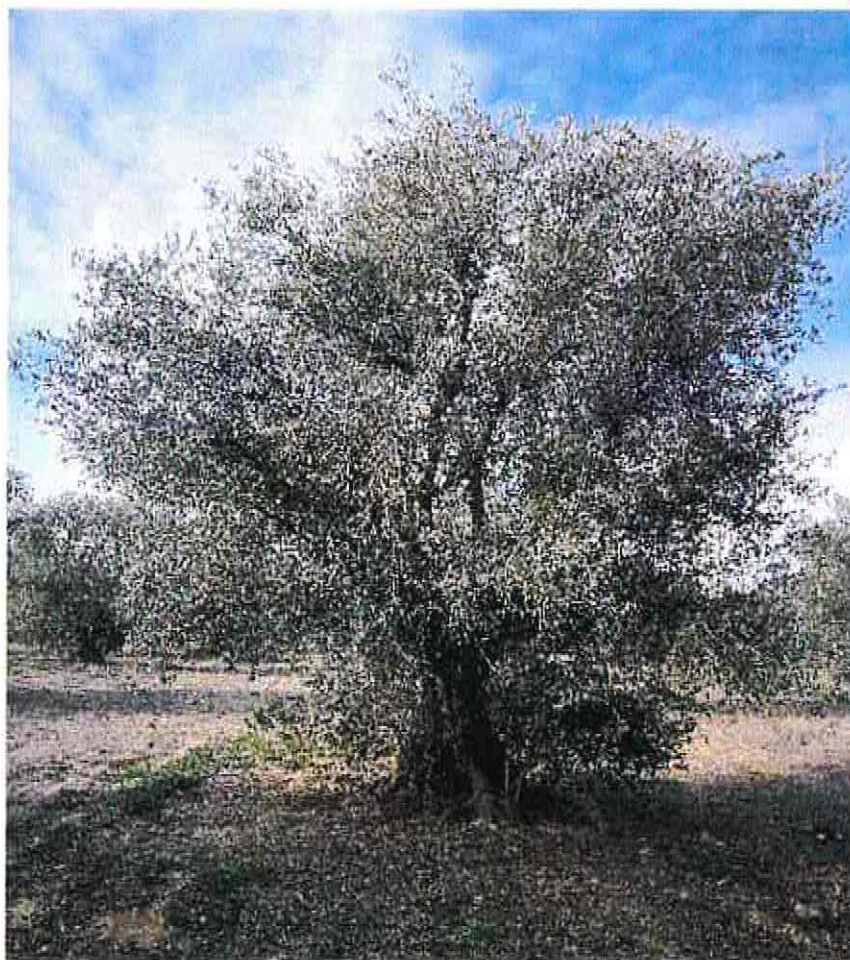

(1) Coordenadas obtenidas mediante GPS
(2) Medido al nivel del suelo, tal como establece el artículo 1 de la Ley de Protección y Fomento del arbolado urbano en la Comunidad de Madrid

FICHAS DE INVENTARIO DE ARBOLADO

SUS PP-4 Los Olivos, Getafe (Madrid)

Nº elemento

025

LOCALIZACIÓN

UBICACIÓN

SUS PP - 4
Los Olivos, Getafe(Madrid)

COORDENADAS (1)

X 442845.488

Y 4463393.218

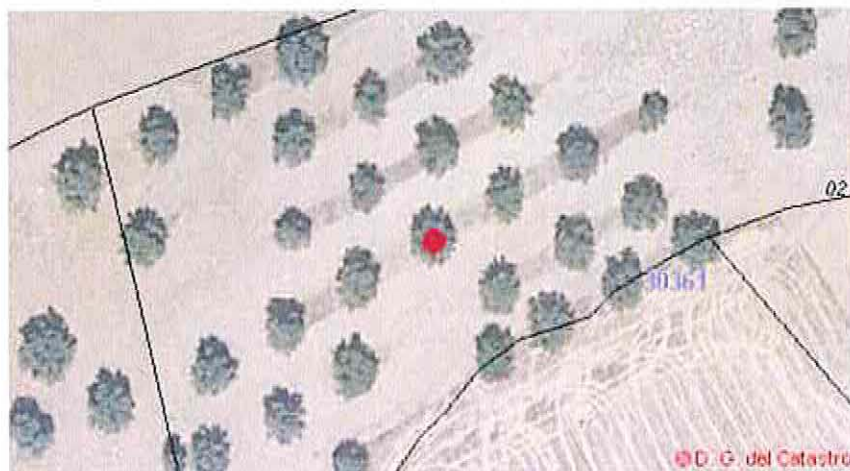

CARACTERÍSTICAS

NOMBRE COMÚN

Olivo

FAMILIA

Oleaceae

ESPECIE

Olea europaea

DIAMETRO DE TRONCO (2)

2x(64,70)

GRADO DE PROTECCIÓN

D>20cm

EDAD ESTIMADA

+75

ESTADO FITOSANITARIO

Bueno

MANTENIMIENTO

SI

OPCIONES DE MANTENIMIENTO:

- a) Se mantendrá el ejemplar dentro de la ordenación aprobada.
- b) Se procederá al trasplante del ejemplar afectado.

NO mantenimiento: se procederá al talado del ejemplar y, si procede, a la plantación del número de ejemplares exigidos por la normativa vigente.

OBSERVACIONES

Varios Pies: 2x(64,70)



(1) Coordenadas obtenidas mediante GPS

(2) Medido al nivel del suelo, tal como establece el artículo 1 de la Ley de Protección y Fomento del arbolado urbano en la Comunidad de Madrid

FICHAS DE INVENTARIO DE ARBOLADO

SUS PP-4 Los Olivos, Getafe (Madrid)

Nº elemento

026

LOCALIZACIÓN

UBICACIÓN

SUS PP - 4
Los Olivos, Getafe(Madrid)

COORDENADAS (1)

X 442825.644

Y 4463421.18

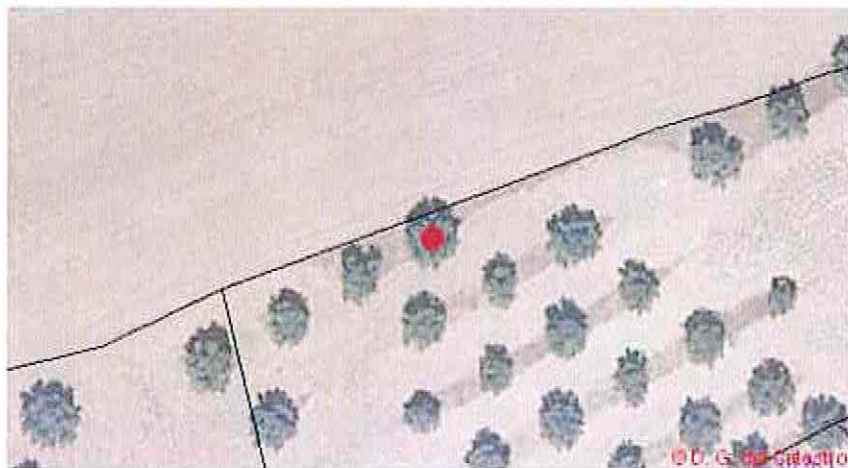

CARACTERÍSTICAS

NOMBRE COMÚN

Olivo

FAMILIA

Oleaceae

ESPECIE

Olea europaea

DIAMETRO DE TRONCO (2)

3x(42,30,50)

GRADO DE PROTECCIÓN

D>20cm

EDAD ESTIMADA

+75

ESTADO FITOSANITARIO

Bueno

MANTENIMIENTO

SI

OPCIONES DE MANTENIMIENTO:

- a) Se mantendrá el ejemplar dentro de la ordenación aprobada,
- b) Se procederá al trasplante del ejemplar afectado.

NO mantenimiento: se procederá al talado del ejemplar y, si procede, a la plantación del número de ejemplares exigidos por la normativa vigente.

OBSERVACIONES

Varios Pies: 3x(42,30,50)



(1) Coordenadas obtenidas mediante GPS

(2) Medido al nivel del suelo, tal como establece el artículo 1 de la Ley de Protección y Fomento del arbolado urbano en la Comunidad de Madrid

FICHAS DE INVENTARIO DE ARBOLADO

SUS PP-4 Los Olivos, Getafe (Madrid)

Nº elemento

027

LOCALIZACIÓN

UBICACIÓN

Documentación elaborada en el marco de un convenio de colaboración por el Ayuntamiento de Getafe y el Ayuntamiento de Madrid

SUS PP - 4
Los Olivos, Getafe(Madrid)

- 8 MAR 2023

LA JUNTA DE GOBIERNO DE

Concepción Muñoz Yebra

COORDENADAS (1)

X 442836.063

Y 4463413.916

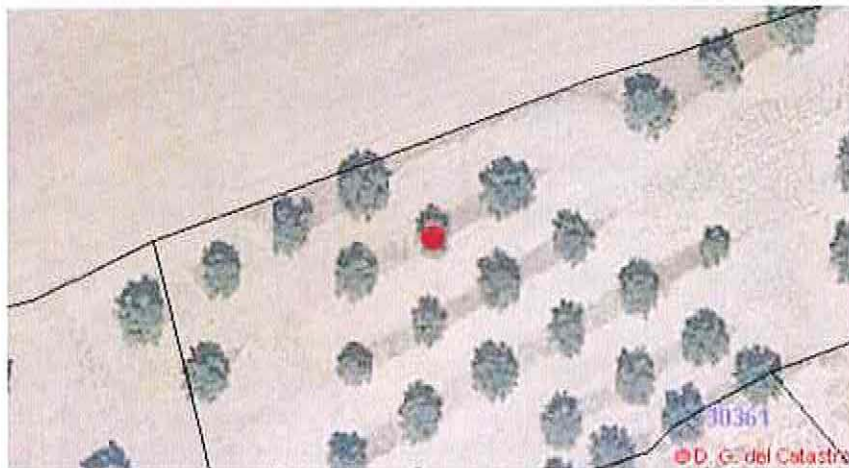

CARACTERÍSTICAS

NOMBRE COMÚN

Olivo

FAMILIA

Oleaceae

ESPECIE

Olea europaea

DIAMETRO DE TRONCO (2)

56

GRADO DE PROTECCIÓN

D>20cm

EDAD ESTIMADA

+75

ESTADO FITOSANITARIO

Bueno

MANTENIMIENTO

SI

ACCIONES DE MANTENIMIENTO:

- a) Se mantendrá el ejemplar dentro de la ordenación aprobada.
- b) Se procederá al trasplante del ejemplar afectado.

NO mantenimiento: se procederá al talado del ejemplar y, si procede, a la plantación del número de ejemplares exigidos por la normativa vigente.

OBSERVACIONES



(1) Coordenadas obtenidas mediante GPS

(2) Medido al nivel del suelo, tal como establece el artículo 1 de la Ley de Protección y Fomento del arbolado urbano en la Comunidad de Madrid

FICHAS DE INVENTARIO DE ARBOLADO

SUS PP-4 Los Olivos, Getafe (Madrid)

Nº elemento

028

LOCALIZACIÓN

UBICACIÓN

SUS PP - 4
Los Olivos, Getafe(Madrid)

COORDENADAS (1)

X 442825.556

Y 4463407.614

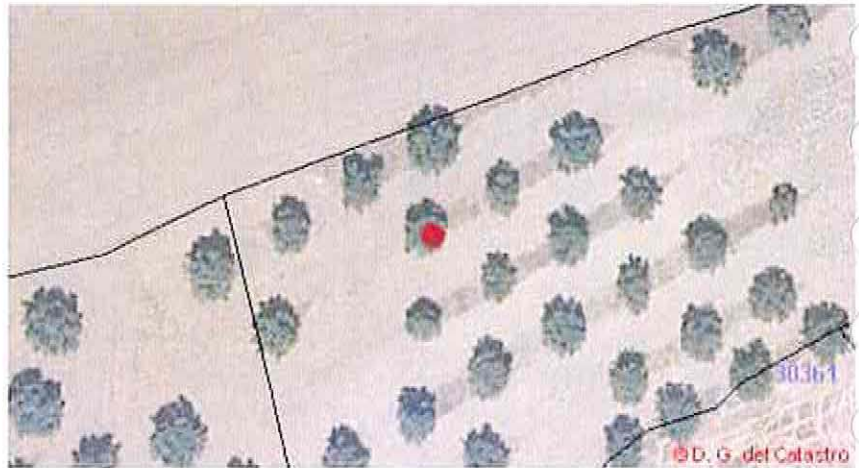

CARACTERÍSTICAS

NOMBRE COMÚN

Olivo

FAMILIA

Oleaceae

ESPECIE

Olea europaea

DIAMETRO DE TRONCO (2)

58

GRADO DE PROTECCIÓN

D>20cm

EDAD ESTIMADA

+75

ESTADO FITOSANITARIO

Bueno

MANTENIMIENTO

SI

OPCIONES DE MANTENIMIENTO:

- a) Se mantendrá el ejemplar dentro de la ordenación aprobada.
- b) Se procederá al trasplante del ejemplar afectado.

NO mantenimiento: se procederá al talado del ejemplar y, si procede, a la plantación del número de ejemplares exigidos por la normativa vigente.

OBSERVACIONES

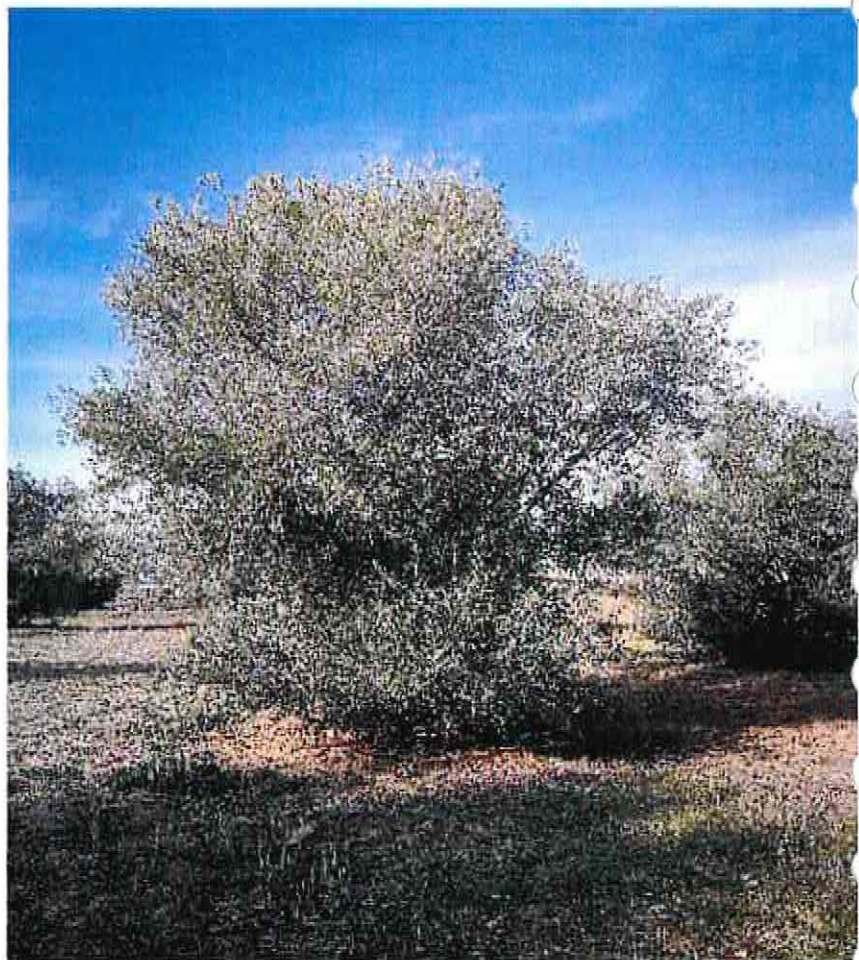

(1) Coordenadas obtenidas mediante GPS

(2) Medido al nivel del suelo, tal como establece el artículo 1 de la Ley de Protección y Fomento del arbolado urbano en la Comunidad de Madrid

FICHAS DE INVENTARIO DE ARBOLADO

SUS PP-4 Los Olivos, Getafe (Madrid)

Nº elemento

029

LOCALIZACIÓN

UBICACIÓN

SUS PP - 4
Los Olivos, Getafe(Madrid)

COORDENADAS (1)

X 442835.8

Y 4463400.875

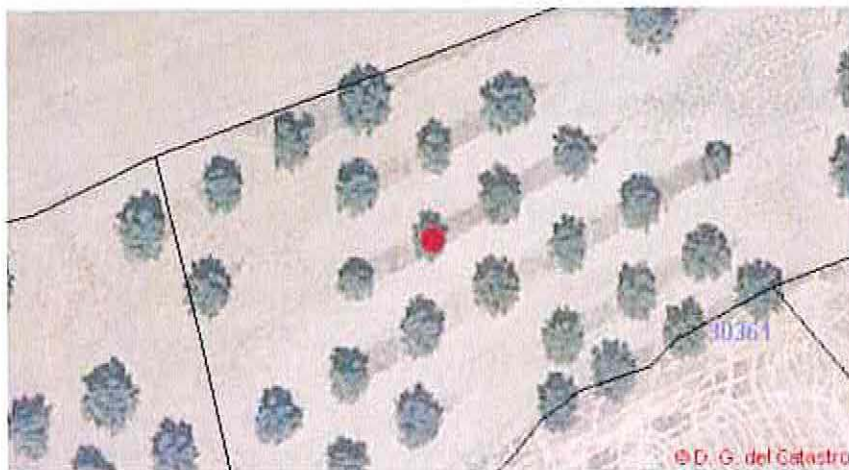

CARACTERÍSTICAS

NOMBRE COMÚN

Olivo

FAMILIA

Oleaceae

ESPECIE

Olea europaea

DIAMETRO DE TRONCO (2)

3x(26,30,30)

GRADO DE PROTECCIÓN

D>20cm

EDAD ESTIMADA

+75

ESTADO FITOSANITARIO

Bueno

MANTENIMIENTO

NO

OPCIONES DE MANTENIMIENTO:

- a) Se mantendrá el ejemplar dentro de la ordenación aprobada.
- b) Se procederá al trasplante del ejemplar afectado.

NO mantenimiento: se procederá al talado del ejemplar y, si procede, a la plantación del número de ejemplares exigidos por la normativa vigente.

OBSERVACIONES

Varios Pies: 3x(26,30,30)



(1) Coordenadas obtenidas mediante GPS

(2) Medido al nivel del suelo, tal como establece el artículo 1 de la Ley de Protección y Fomento del arbolado urbano en la Comunidad de Madrid

FICHAS DE INVENTARIO DE ARBOLADO

SUS PP-4 Los Olivos, Getafe (Madrid)

Nº elemento

030

LOCALIZACIÓN

UBICACIÓN

SUS PP - 4
Los Olivos, Getafe(Madrid)

COORDENADAS (1)

X 442825.393

Y 4463393.476

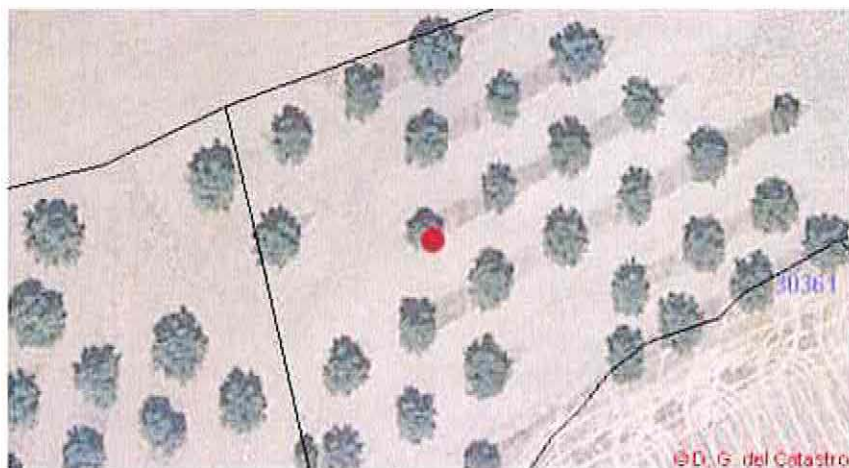

CARACTERÍSTICAS

NOMBRE COMÚN

Olivo

FAMILIA

Oleaceae

ESPECIE

Olea europaea

DIAMETRO DE TRONCO (2)

2x(40,28)

GRADO DE PROTECCIÓN

D>20cm

EDAD ESTIMADA

+75

ESTADO FITOSANITARIO

Bueno

MANTENIMIENTO

NO

OPCIONES DE MANTENIMIENTO:

- a) Se mantendrá el ejemplar dentro de la ordenación aprobada.
- b) Se procederá al trasplante del ejemplar afectado.

NO mantenimiento: se procederá al talado del ejemplar y, si procede, a la plantación del número de ejemplares exigidos por la normativa vigente.

OBSERVACIONES

Varios Pies: 2x(40,28)



(1) Coordenadas obtenidas mediante GPS

(2) Medido al nivel del suelo, tal como establece el artículo 1 de la Ley de Protección y Fomento del arbolado urbano en la Comunidad de Madrid

FICHAS DE INVENTARIO DE ARBOLADO

SUS PP-4 Los Olivos, Getafe (Madrid)

Nº elemento

031

LOCALIZACIÓN

UBICACIÓN

SUS PP - 4
Los Olivos, Getafe(Madrid)

COORDENADAS (1)

X 442835.99

Y 4463385.954

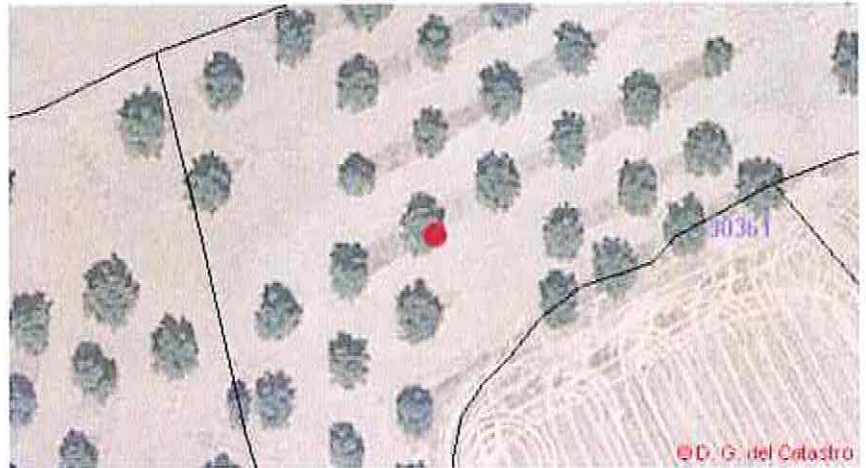

CARACTERÍSTICAS

NOMBRE COMÚN

Olivo

FAMILIA

Oleaceae

ESPECIE

Olea europaea

DIAMETRO DE TRONCO (2)

2x(50,52)

GRADO DE PROTECCIÓN

D>20cm

EDAD ESTIMADA

+75

ESTADO FITOSANITARIO

Bueno

MANTENIMIENTO

SI

OPCIONES DE MANTENIMIENTO:

- a) Se mantendrá el ejemplar dentro de la ordenación aprobada.
- b) Se procederá al trasplante del ejemplar afectado.

NO mantenimiento: se procederá al talado del ejemplar y, si procede, a la plantación del número de ejemplares exigidos por la normativa vigente.

OBSERVACIONES

Varios Pies: 2x(50,52)



(1) Coordenadas obtenidas mediante GPS

(2) Medido al nivel del suelo, tal como establece el artículo 1 de la Ley de Protección y Fomento del arbolado urbano en la Comunidad de Madrid

FICHAS DE INVENTARIO DE ARBOLADO

SUS PP-4 Los Olivos, Getafe (Madrid)

Nº elemento
032

LOCALIZACIÓN

UBICACIÓN

SUS PP - 4
Los Olivos, Getafe(Madrid)

COORDENADAS (1)

X 442823.161

Y 4463380.177

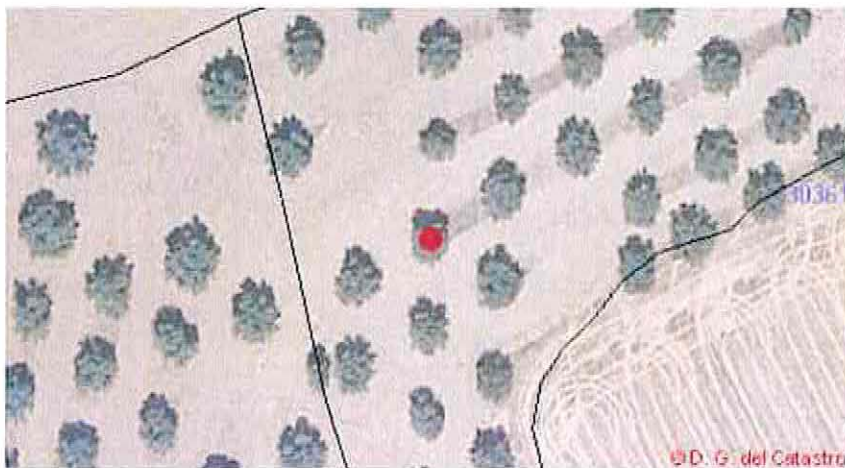

CARACTERÍSTICAS

NOMBRE COMÚN

Olivo

FAMILIA

Oleaceae

ESPECIE

Olea europaea

DIAMETRO DE TRONCO (2)

45

GRADO DE PROTECCIÓN

D>20cm

EDAD ESTIMADA

+75

ESTADO FITOSANITARIO

Bueno

MANTENIMIENTO

NO

OPCIONES DE MANTENIMIENTO:

- a) Se mantendrá el ejemplar dentro de la ordenación aprobada.
- b) Se procederá al trasplante del ejemplar afectado.

NO mantenimiento: se procederá al talado del ejemplar y, si procede, a la plantación del número de ejemplares exigidos por la normativa vigente.



OBSERVACIONES

(1) Coordenadas obtenidas mediante GPS
(2) Medido al nivel del suelo, tal como establece el artículo 1 de la Ley de Protección y Fomento del arbolado urbano en la Comunidad de Madrid

FECHA. TOMA DE DATOS
16-02-2022

FICHAS DE INVENTARIO DE ARBOLADO

SUS PP-4 Los Olivos, Getafe (Madrid)

Nº elemento

033

LOCALIZACIÓN

UBICACIÓN

Inscripción en el Inventario de Árboles de la Comunidad de Madrid

SUS PP - 4
Los Olivos, Getafe(Madrid)

8 MAR 2022
LEY DE PROTECCIÓN Y FOMENTO DE
LA JUNTA DE GUBERNADORES

Concepción Muñoz Yllera

COORDENADAS (1)

X 442834.553

Y 4463373.837

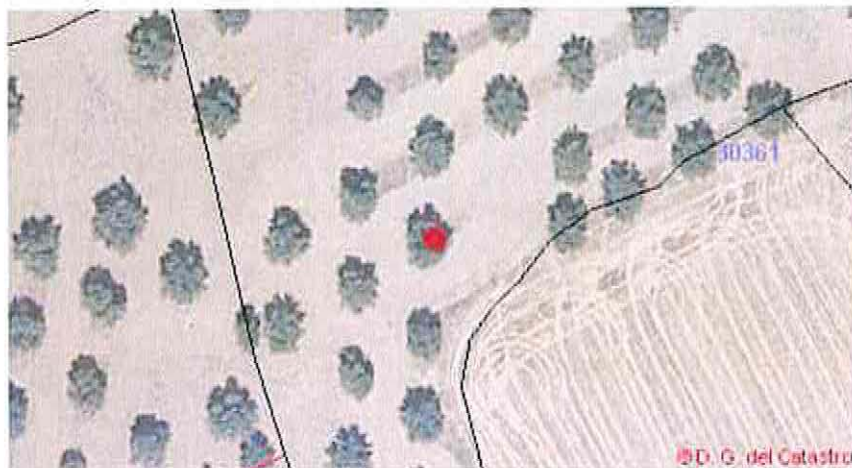

CARACTERÍSTICAS

NOMBRE COMÚN

Olivo

FAMILIA

Oleaceae

ESPECIE

Olea europaea

DIAMETRO DE TRONCO (2)

3x(40,35,33)

GRADO DE PROTECCIÓN

D>20cm

EDAD ESTIMADA

+75

ESTADO FITOSANITARIO

Bueno

MANTENIMIENTO

SI

OPCIONES DE MANTENIMIENTO:

- a) Se mantendrá el ejemplar dentro de la ordenación aprobada.
- b) Se procederá al trasplante del ejemplar afectado.

NO mantenimiento: se procederá al talado del ejemplar y, si procede, a la plantación del número de ejemplares exigidos por la normativa vigente.

OBSERVACIONES

Varios Pies: 3x(40,35,33)



(1) Coordenadas obtenidas mediante GPS

(2) Medido al nivel del suelo, tal como establece el artículo 1 de la Ley de Protección y Fomento del arbolado urbano en la Comunidad de Madrid

FICHAS DE INVENTARIO DE ARBOLADO

SUS PP-4 Los Olivos, Getafe (Madrid)

Nº elemento
034

LOCALIZACIÓN

UBICACIÓN

SUS PP - 4
Los Olivos, Getafe(Madrid)

COORDENADAS (1)

X 442822.646

Y 4463365.434

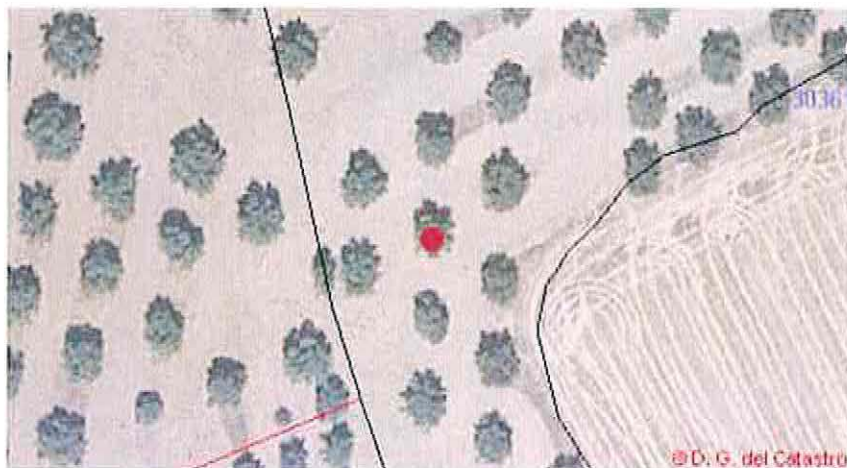

CARACTERÍSTICAS

NOMBRE COMÚN

Olivo

FAMILIA

Oleaceae

ESPECIE

Olea europaea

DIAMETRO DE TRONCO (2)

2x(29,50)

GRADO DE PROTECCIÓN

D>20cm

EDAD ESTIMADA

+75

ESTADO FITOSANITARIO

Bueno

MANTENIMIENTO

NO

OPCIONES DE MANTENIMIENTO:

- a) Se mantendrá el ejemplar dentro de la ordenación aprobada,
- b) Se procederá al transplante del ejemplar afectado.

NO mantenimiento: se procederá al talado del ejemplar y, si procede, a la plantación del número de ejemplares exigidos por la normativa vigente.

OBSERVACIONES

Varios Pies: 2x(29,50)



(1) Coordenadas obtenidas mediante GPS

(2) Medido al nivel del suelo, tal como establece el artículo 1 de la Ley de Protección y Fomento del arbolado urbano en la Comunidad de Madrid

FICHAS DE INVENTARIO DE ARBOLADO

SUS PP-4 Los Olivos, Getafe (Madrid)

Nº elemento

035

LOCALIZACIÓN

UBICACIÓN

SUS PP - 4
Los Olivos, Getafe(Madrid)

COORDENADAS (1)

X 442833.503

Y 4463358.87

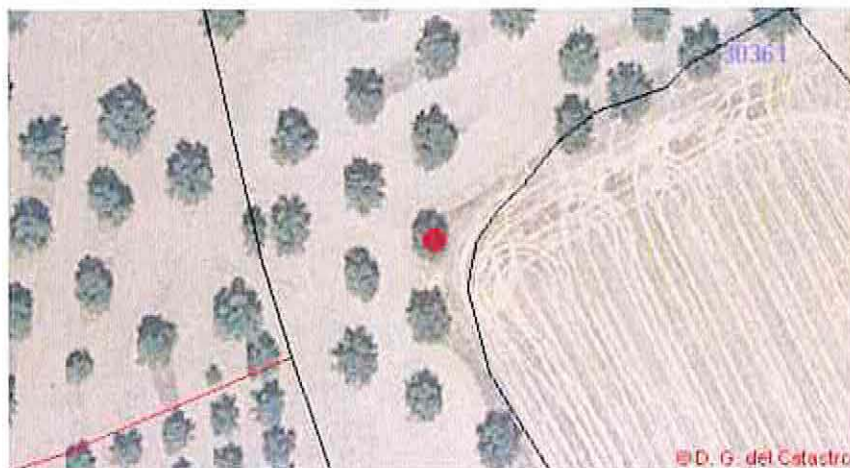

CARACTERÍSTICAS

NOMBRE COMÚN

Olivo

FAMILIA

Oleaceae

ESPECIE

Olea europaea

DIAMETRO DE TRONCO (2)

2x(40,61)

GRADO DE PROTECCIÓN

D>20cm

EDAD ESTIMADA

+75

ESTADO FITOSANITARIO

Bueno

MANTENIMIENTO

SI

OPCIONES DE MANTENIMIENTO:

- a) Se mantendrá el ejemplar dentro de la ordenación aprobada.
- b) Se procederá al trasplante del ejemplar afectado.

NO mantenimiento; se procederá al talado del ejemplar y, si procede, a la plantación del número de ejemplares exigidos por la normativa vigente.

OBSERVACIONES

Varios Pies: 2x(40,61)



(1) Coordenadas obtenidas mediante GPS

(2) Medido al nivel del suelo, tal como establece el artículo 1 de la Ley de Protección y Fomento del arbolado urbano en la Comunidad de Madrid

FICHAS DE INVENTARIO DE ARBOLADO

SUS PP-4 Los Olivos, Getafe (Madrid)

Nº elemento

036

LOCALIZACIÓN

UBICACIÓN

SUS PP - 4
Los Olivos, Getafe(Madrid)

COORDENADAS (1)

X 442822.996

Y 4463352.831

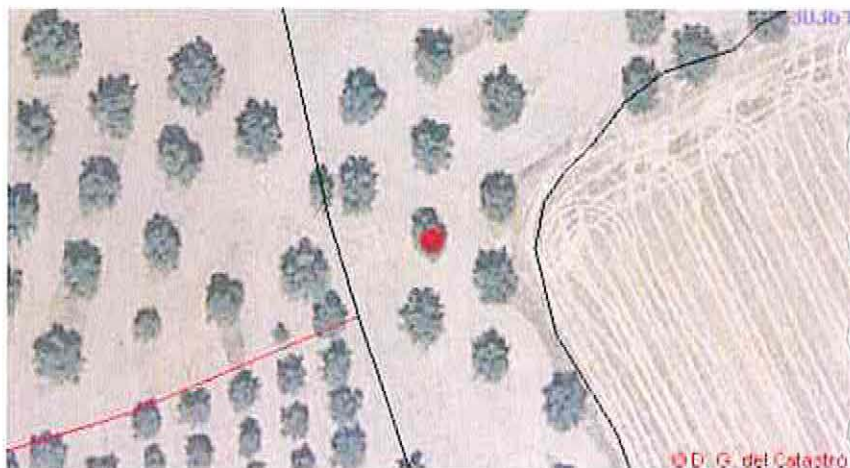

CARACTERÍSTICAS

NOMBRE COMÚN

Olivo

FAMILIA

Oleaceae

ESPECIE

Olea europaea

DIAMETRO DE TRONCO (2)

2x(50,34)

GRADO DE PROTECCIÓN

D>20cm

EDAD ESTIMADA

+75

ESTADO FITOSANITARIO

Bueno

MANTENIMIENTO

SI

OPCIONES DE MANTENIMIENTO:

- a) Se mantendrá el ejemplar dentro de la ordenación aprobada.
- b) Se procederá al trasplante del ejemplar afectado.

NO mantenimiento: se procederá al talado del ejemplar y, si procede, a la plantación del número de ejemplares exigidos por la normativa vigente.

OBSERVACIONES

Varios Pies: 2x(50,34)



(1) Coordenadas obtenidas mediante GPS
(2) Medido al nivel del suelo, tal como establece el artículo 1 de la Ley de Protección y Fomento del arbolado urbano en la Comunidad de Madrid

FECHA. TOMA DE DATOS
16-02-2022

FICHAS DE INVENTARIO DE ARBOLADO

SUS PP-4 Los Olivos, Getafe (Madrid)

Nº elemento

037

LOCALIZACIÓN

UBICACIÓN

SUS PP - 4
Los Olivos, Getafe(Madrid)

COORDENADAS (1)

X 442833.503

Y 4463346.267



CARACTERÍSTICAS

NOMBRE COMÚN

Olivo

FAMILIA

Oleaceae

ESPECIE

Olea europaea

DIAMETRO DE TRONCO (2)

2x(70,26)

GRADO DE PROTECCIÓN

D>20cm

EDAD ESTIMADA

+75

ESTADO FITOSANITARIO

Bueno

MANTENIMIENTO

NO

OPCIONES DE MANTENIMIENTO:

- a) Se mantendrá el ejemplar dentro de la ordenación aprobada.
- b) Se procederá al trasplante del ejemplar afectado.

NO mantenimiento: se procederá al talado del ejemplar y, si procede, a la plantación del número de ejemplares exigidos por la normativa vigente.

OBSERVACIONES

Varios Pies: 2x(70,26)



(1) Coordenadas obtenidas mediante GPS

(2) Medido al nivel del suelo, tal como establece el artículo 1 de la Ley de Protección y Fomento del arbolado urbano en la Comunidad de Madrid

FICHAS DE INVENTARIO DE ARBOLADO

SUS PP-4 Los Olivos, Getafe (Madrid)

Nº elemento

038

LOCALIZACIÓN

UBICACIÓN

SUS PP - 4
Los Olivos, Getafe(Madrid)

COORDENADAS (1)

X 442822.215

Y 4463340.469

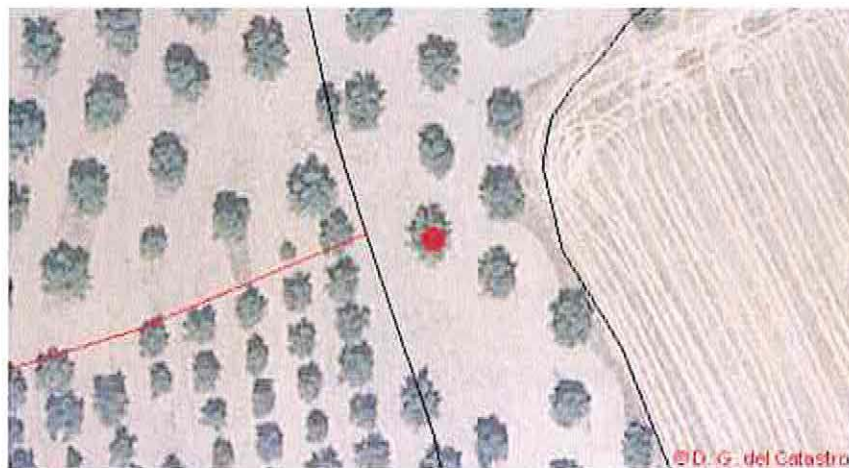

CARACTERÍSTICAS

NOMBRE COMÚN

Olivo

FAMILIA

Oleaceae

ESPECIE

Olea europaea

DIAMETRO DE TRONCO (2)

2x(70,30)

GRADO DE PROTECCIÓN

D>20cm

EDAD ESTIMADA

+75

ESTADO FITOSANITARIO

Bueno

MANTENIMIENTO

SI

OPCIONES DE MANTENIMIENTO:

- a) Se mantendrá el ejemplar dentro de la ordenación aprobada.
- b) Se procederá al trasplante del ejemplar afectado.

NO mantenimiento: se procederá al talado del ejemplar y, si procede, a la plantación del número de ejemplares exigidos por la normativa vigente.



OBSERVACIONES

Varios Pies: 2x(70,30)

(1) Coordenadas obtenidas mediante GPS

(2) Medido al nivel del suelo, tal como establece el artículo 1 de la Ley de Protección y Fomento del arbolado urbano en la Comunidad de Madrid

FICHAS DE INVENTARIO DE ARBOLADO

SUS PP-4 Los Olivos, Getafe (Madrid)

Nº elemento

039

Documentación elaborada en el marco del convenio de colaboración suscrito entre la JUNTA DE GOBIERNO de

LOCALIZACIÓN

UBICACIÓN

- 8 MAR 2023

SUS PP - 4
Los Olivos, Getafe(Madrid)

LA JEFA DE LA DIVISION DE
LA JUNTA DE GOBIERNO
Concepción Muñoz Yllera

COORDENADAS (1)

X 442832.721

Y 4463334.08



CARACTERISTICAS

NOMBRE COMÚN

Olivo

FAMILIA

Oleaceae

ESPECIE

Olea europaea

DIAMETRO DE TRONCO (2)

3x(40,28,28)

GRADO DE PROTECCIÓN

D>20cm

EDAD ESTIMADA

+75

ESTADO FITOSANITARIO

Bueno

MANTENIMIENTO

NO

OPCIONES DE MANTENIMIENTO:

- a) Se mantendrá el ejemplar dentro de la ordenación aprobada.
- b) Se procederá al trasplante del ejemplar afectado.

NO mantenimiento: se procederá al talado del ejemplar y, si procede, a la plantación del número de ejemplares exigidos por la normativa vigente.

OBSERVACIONES

Varios Pies: 3x(40,28,28)

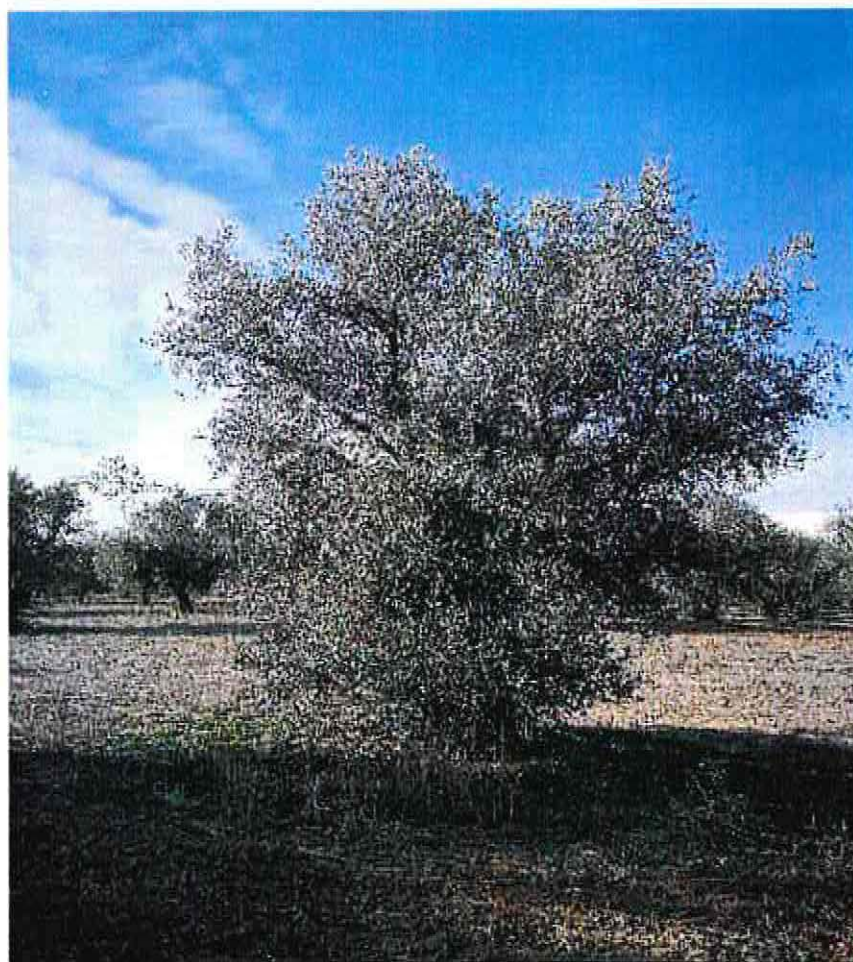

(1) Coordenadas obtenidas mediante GPS

(2) Medido al nivel del suelo, tal como establece el artículo 1 de la Ley de Protección y Fomento del arbolado urbano en la Comunidad de Madrid

FICHAS DE INVENTARIO DE ARBOLADO

SUS PP-4 Los Olivos, Getafe (Madrid)

Nº elemento

040

LOCALIZACIÓN

UBICACIÓN

SUS PP - 4
Los Olivos, Getafe(Madrid)

COORDENADAS (1)

X 442843.753

Y 4463327.69

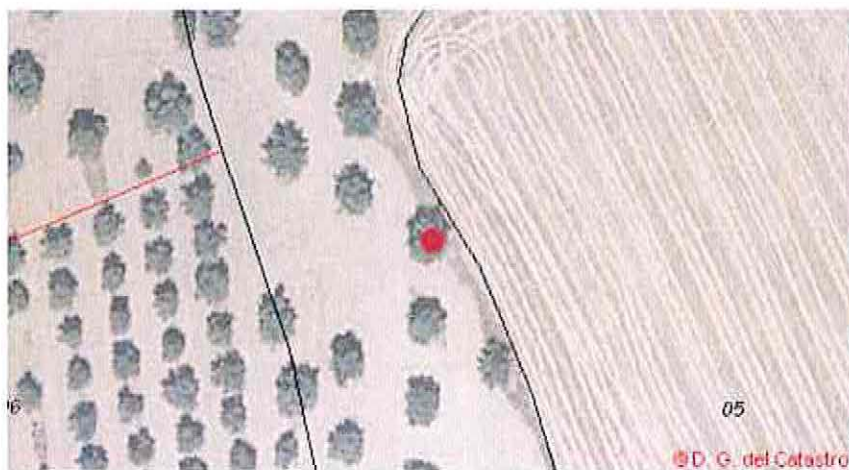

CARACTERÍSTICAS

NOMBRE COMÚN

Olivo

FAMILIA

Oleaceae

ESPECIE

Olea europaea

DIAMETRO DE TRONCO (2)

3x(28,30,35)

GRADO DE PROTECCIÓN

D>20cm

EDAD ESTIMADA

+75

ESTADO FITOSANITARIO

Bueno

MANTENIMIENTO

SI

OPCIONES DE MANTENIMIENTO:

- a) Se mantendrá el ejemplar dentro de la ordenación aprobada.
- b) Se procederá al trasplante del ejemplar afectado.

NO mantenimiento: se procederá al talado del ejemplar y, si procede, a la plantación del número de ejemplares exigidos por la normativa vigente.

OBSERVACIONES

Varios Pies: 3x(28,30,35)



(1) Coordenadas obtenidas mediante GPS

(2) Medido al nivel del suelo, tal como establece el artículo 1 de la Ley de Protección y Fomento del arbolado urbano en la Comunidad de Madrid

FICHAS DE INVENTARIO DE ARBOLADO

SUS PP-4 Los Olivos, Getafe (Madrid)

Nº elemento

041

Documentación elaborada y actualizada por acuerdo de la JERARQUÍA DEL GOBIERNO de

LOCALIZACIÓN

UBICACIÓN

- 8 MAR 2023

SUS PP - 4
Los Olivos, Getafe(Madrid)

LA JERARQUÍA DEL GOBIERNO DE
LA JUNTA DE GOBIERNO
Comunidad de Madrid

COORDENADAS (1)

X 442843.152

Y 4463315.137



CARACTERÍSTICAS

NOMBRE COMÚN

Olivo

FAMILIA

Oleaceae

ESPECIE

Olea europaea

DIAMETRO DE TRONCO (2)

53

GRADO DE PROTECCIÓN

D>20cm

EDAD ESTIMADA

+75

ESTADO FITOSANITARIO

Bueno

MANTENIMIENTO

NO

OPCIONES DE MANTENIMIENTO:

- a) Se mantendrá el ejemplar dentro de la ordenación aprobada.
- b) Se procederá al transplante del ejemplar afectado.

NO mantenimiento: se procederá al talado del ejemplar y, si procede, a la plantación del número de ejemplares exigidos por la normativa vigente.

OBSERVACIONES



(1) Coordenadas obtenidas mediante GPS

(2) Medido al nivel del suelo, tal como establece el artículo 1 de la Ley de Protección y Fomento del arbolado urbano en la Comunidad de Madrid

FICHAS DE INVENTARIO DE ARBOLADO

SUS PP-4 Los Olivos, Getafe (Madrid)

Nº elemento
042

LOCALIZACIÓN

UBICACIÓN

SUS PP - 4
Los Olivos, Getafe(Madrid)

COORDENADAS (1)

X 442853.309

Y 4463308.923

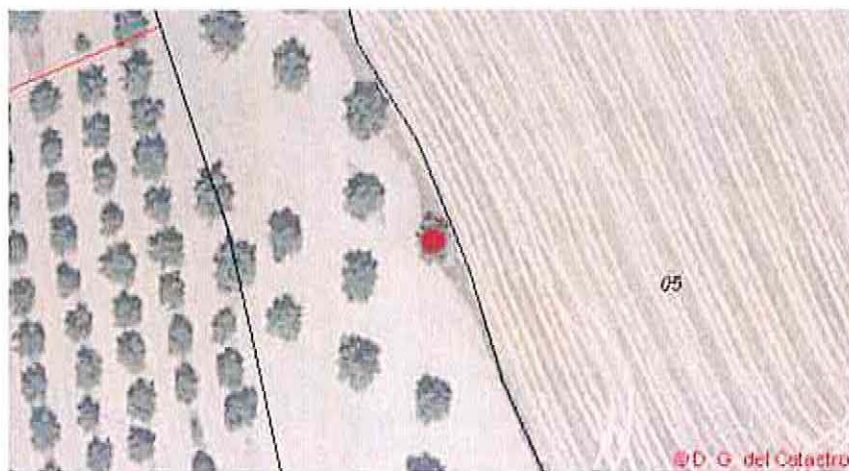

CARACTERÍSTICAS

NOMBRE COMÚN

Olivo

FAMILIA

Oleaceae

ESPECIE

Olea europaea

DIAMETRO DE TRONCO (2)

2x(53,28)

GRADO DE PROTECCIÓN

D>20cm

EDAD ESTIMADA

+75

ESTADO FITOSANITARIO

Bueno

MANTENIMIENTO

SI

OPCIONES DE MANTENIMIENTO:

- a) Se mantendrá el ejemplar dentro de la ordenación aprobada,
- b) Se procederá al trasplante del ejemplar afectado.

NO mantenimiento: se procederá al talado del ejemplar y, si procede, a la plantación del número de ejemplares exigidos por la normativa vigente.

OBSERVACIONES

Varios Pies: 2x(53,28)



(1) Coordenadas obtenidas mediante GPS

(2) Medido al nivel del suelo, tal como establece el artículo 1 de la Ley de Protección y Fomento del arbolado urbano en la Comunidad de Madrid

FICHAS DE INVENTARIO DE ARBOLADO

SUS PP-4 Los Olivos, Getafe (Madrid)

Nº elemento

043

LOCALIZACIÓN

UBICACIÓN

Decreto de 14 de mayo de 2014 por el que se aprueba el Plan Municipal de Arbolado de Getafe

SUS PP - 4
Los Olivos, Getafe(Madrid)

COMISIÓN DE EVALUACIÓN DE LA PLANTA DEL ARBOLADO

Comisión Municipal de Arbolado

COORDENADAS (1)

X 442842.277

Y 4463303.584

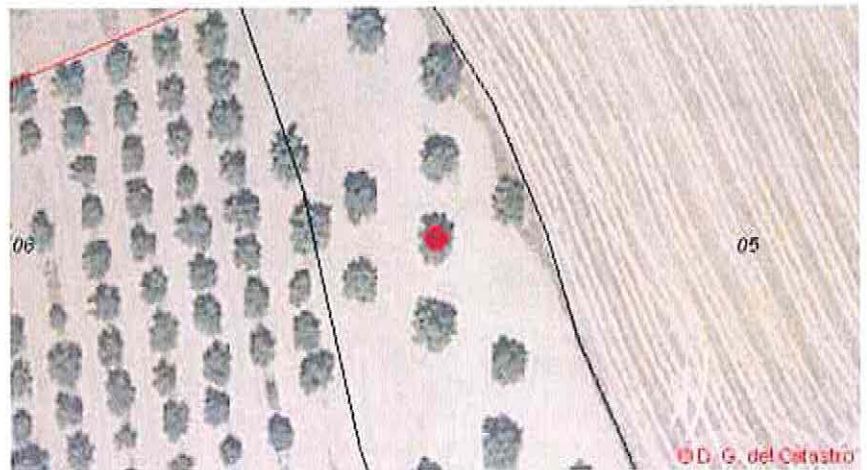

CARACTERÍSTICAS

NOMBRE COMÚN

Olivo

FAMILIA

Oleaceae

ESPECIE

Olea europaea

DIAMETRO DE TRONCO (2)

2x(40,35)

GRADO DE PROTECCIÓN

D>20cm

EDAD ESTIMADA

+75

ESTADO FITOSANITARIO

Bueno

MANTENIMIENTO

SI

ACCIONES DE MANTENIMIENTO:

- a) Se mantendrá el ejemplar dentro de la ordenación aprobada.
- b) Se procederá al trasplante del ejemplar afectado.

NO mantenimiento: se procederá al talado del ejemplar y, si procede, a la plantación del número de ejemplares exigidos por la normativa vigente.

OBSERVACIONES

Varios Pies: 2x(40,35)

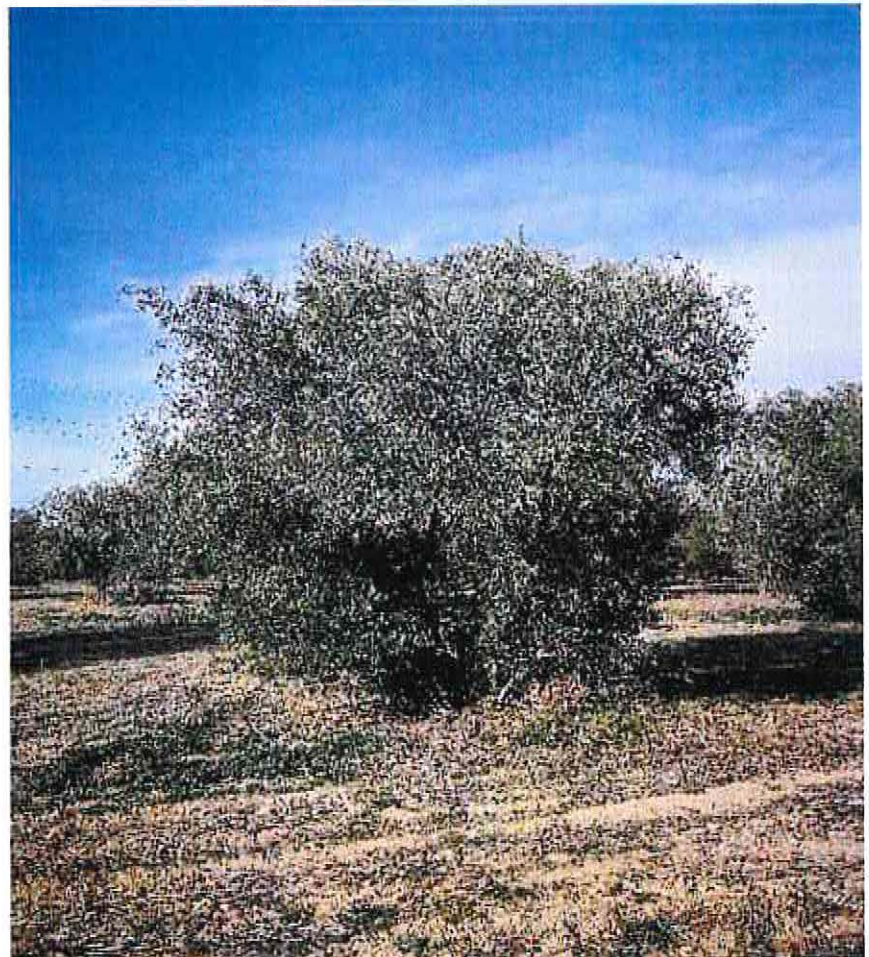

(1) Coordenadas obtenidas mediante GPS

(2) Medido al nivel del suelo, tal como establece el artículo 1 de la Ley de Protección y Fomento del arbolado urbano en la Comunidad de Madrid

FICHAS DE INVENTARIO DE ARBOLADO

SUS PP-4 Los Olivos, Getafe (Madrid)

Nº elemento

044

LOCALIZACIÓN

UBICACIÓN

SUS PP - 4
Los Olivos, Getafe(Madrid)

COORDENADAS (1)

X 442842.277

Y 4463289.93

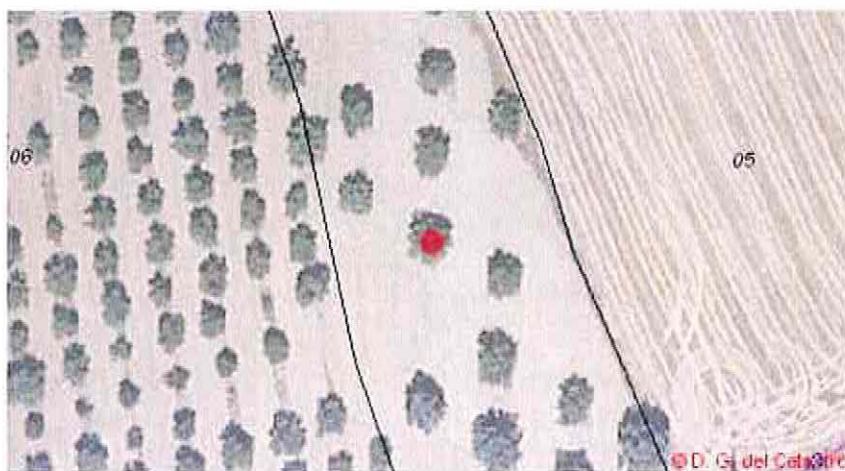

CARACTERÍSTICAS

NOMBRE COMÚN

Olivo

FAMILIA

Oleaceae

ESPECIE

Olea europaea

DIAMETRO DE TRONCO (2)

2x(23,29)

GRADO DE PROTECCIÓN

D>20cm

EDAD ESTIMADA

+75

ESTADO FITOSANITARIO

Bueno

MANTENIMIENTO

SI

OPCIONES DE MANTENIMIENTO:

- a) Se mantendrá el ejemplar dentro de la ordenación aprobada.
- b) Se procederá al trasplante del ejemplar afectado.

NO mantenimiento: se procederá al talado del ejemplar y, si procede, a la plantación del número de ejemplares exigidos por la normativa vigente.

OBSERVACIONES

Varios Pies: 2x(23,29)



(1) Coordenadas obtenidas mediante GPS

(2) Medido al nivel del suelo, tal como establece el artículo 1 de la Ley de Protección y Fomento del arbolado urbano en la Comunidad de Madrid

FICHAS DE INVENTARIO DE ARBOLADO

SUS PP-4 Los Olivos, Getafe (Madrid)

Nº elemento

045

LOCALIZACIÓN

UBICACIÓN

SUS PP - 4
Los Olivos, Getafe(Madrid)

COORDENADAS (1)

X 442853.834

Y 4463284.504

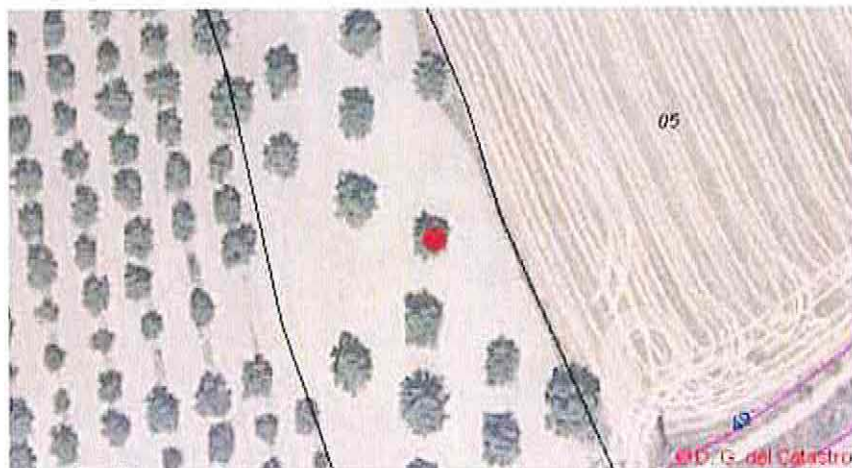

CARACTERÍSTICAS

NOMBRE COMÚN

Olivo

FAMILIA

Oleaceae

ESPECIE

Olea europaea

DIAMETRO DE TRONCO (2)

49

GRADO DE PROTECCIÓN

D>20cm

EDAD ESTIMADA

+75

ESTADO FITOSANITARIO

Bueno

MANTENIMIENTO

NO

OPCIONES DE MANTENIMIENTO:

- a) Se mantendrá el ejemplar dentro de la ordenación aprobada.
- b) Se procederá al trasplante del ejemplar afectado.

NO mantenimiento: se procederá al talado del ejemplar y, si procede, a la plantación del número de ejemplares exigidos por la normativa vigente.

OBSERVACIONES



(1) Coordenadas obtenidas mediante GPS

(2) Medido al nivel del suelo, tal como establece el artículo 1 de la Ley de Protección y Fomento del arbolado urbano en la Comunidad de Madrid

FICHAS DE INVENTARIO DE ARBOLADO

SUS PP-4 Los Olivos, Getafe (Madrid)

Nº elemento

046

LOCALIZACIÓN

UBICACIÓN

SUS PP - 4
Los Olivos, Getafe(Madrid)

COORDENADAS (1)

X 442851.745

Y 4463272.282

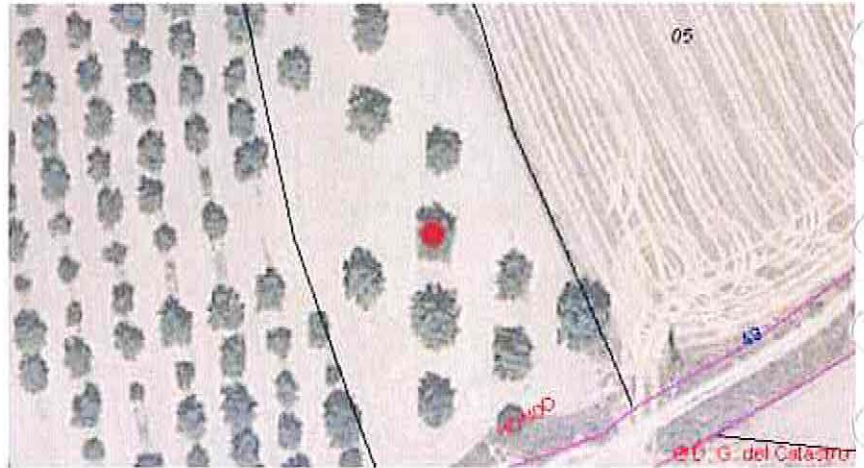

CARACTERÍSTICAS

NOMBRE COMÚN

Olivo

FAMILIA

Oleaceae

ESPECIE

Olea europaea

DIAMETRO DE TRONCO (2)

2x(38,37)

GRADO DE PROTECCIÓN

D>20cm

EDAD ESTIMADA

+75

ESTADO FITOSANITARIO

Bueno

MANTENIMIENTO

SI

OPCIONES DE MANTENIMIENTO:

- a) Se mantendrá el ejemplar dentro de la ordenación aprobada.
- b) Se procederá al trasplante del ejemplar afectado.

NO mantenimiento: se procederá al talado del ejemplar y, si procede, a la plantación del número de ejemplares exigidos por la normativa vigente.

OBSERVACIONES

Varios Pies: 2x(38,37)

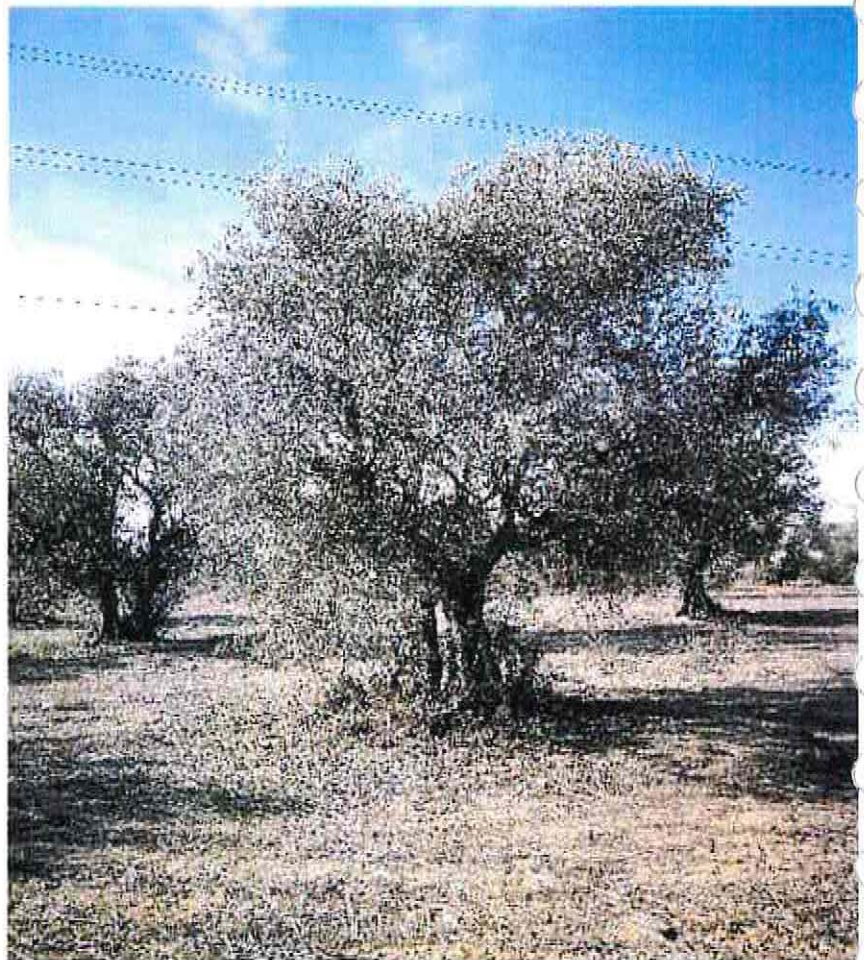

(1) Coordenadas obtenidas mediante GPS

(2) Medido al nivel del suelo, tal como establece el artículo 1 de la Ley de Protección y Fomento del arbolado urbano en la Comunidad de Madrid

FICHAS DE INVENTARIO DE ARBOLADO

SUS PP-4 Los Olivos, Getafe (Madrid)

Nº elemento

047

LOCALIZACIÓN

UBICACIÓN

SUS PP - 4
Los Olivos, Getafe(Madrid)

COORDENADAS (1)

X 442863.565

Y 4463265.718



CARACTERÍSTICAS

NOMBRE COMÚN

Olivo

FAMILIA

Oleaceae

ESPECIE

Olea europaea

DIAMETRO DE TRONCO (2)

75

GRADO DE PROTECCIÓN

D>20cm

EDAD ESTIMADA

+75

ESTADO FITOSANITARIO

Bueno

MANTENIMIENTO

SI

ACCIONES DE MANTENIMIENTO:

- a) Se mantendrá el ejemplar dentro de la ordenación aprobada.
- b) Se procederá al trasplante del ejemplar afectado.

NO mantenimiento: se procederá al talado del ejemplar y, si procede, a la plantación del número de ejemplares exigidos por la normativa vigente.

OBSERVACIONES



(1) Coordenadas obtenidas mediante GPS

(2) Medido al nivel del suelo, tal como establece el artículo 1 de la Ley de Protección y Fomento del arbolado urbano en la Comunidad de Madrid

FICHAS DE INVENTARIO DE ARBOLADO

SUS PP-4 Los Olivos, Getafe (Madrid)

Nº elemento

048

LOCALIZACIÓN

UBICACIÓN

SUS PP - 4
Los Olivos, Getafe(Madrid)

COORDENADAS (1)

X 442874.772

Y 4463259.416

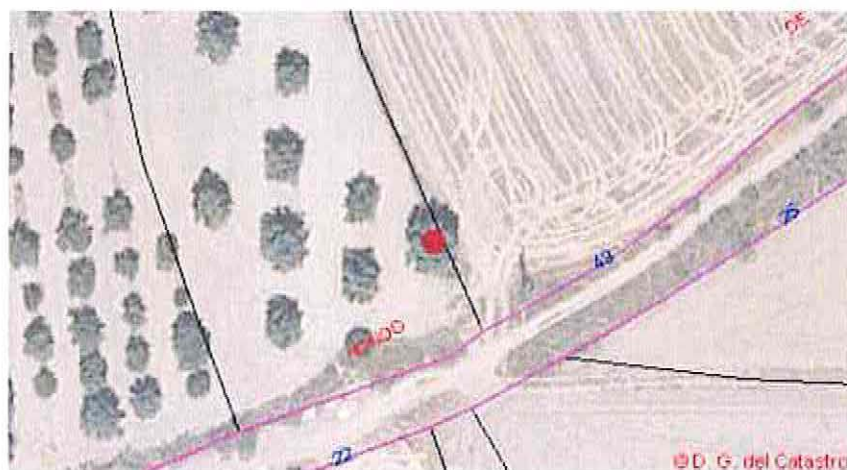

CARACTERÍSTICAS

NOMBRE COMÚN

Olivo

FAMILIA

Oleaceae

ESPECIE

Olea europaea

DIAMETRO DE TRONCO (2)

90

GRADO DE PROTECCIÓN

D>20cm

EDAD ESTIMADA

+75

ESTADO FITOSANITARIO

Bueno

MANTENIMIENTO

SI

OPCIONES DE MANTENIMIENTO:

- a) Se mantendrá el ejemplar dentro de la ordenación aprobada.
- b) Se procederá al trasplante del ejemplar afectado.

NO mantenimiento: se procederá al talado del ejemplar y, si procede, a la plantación del número de ejemplares exigidos por la normativa vigente.

OBSERVACIONES

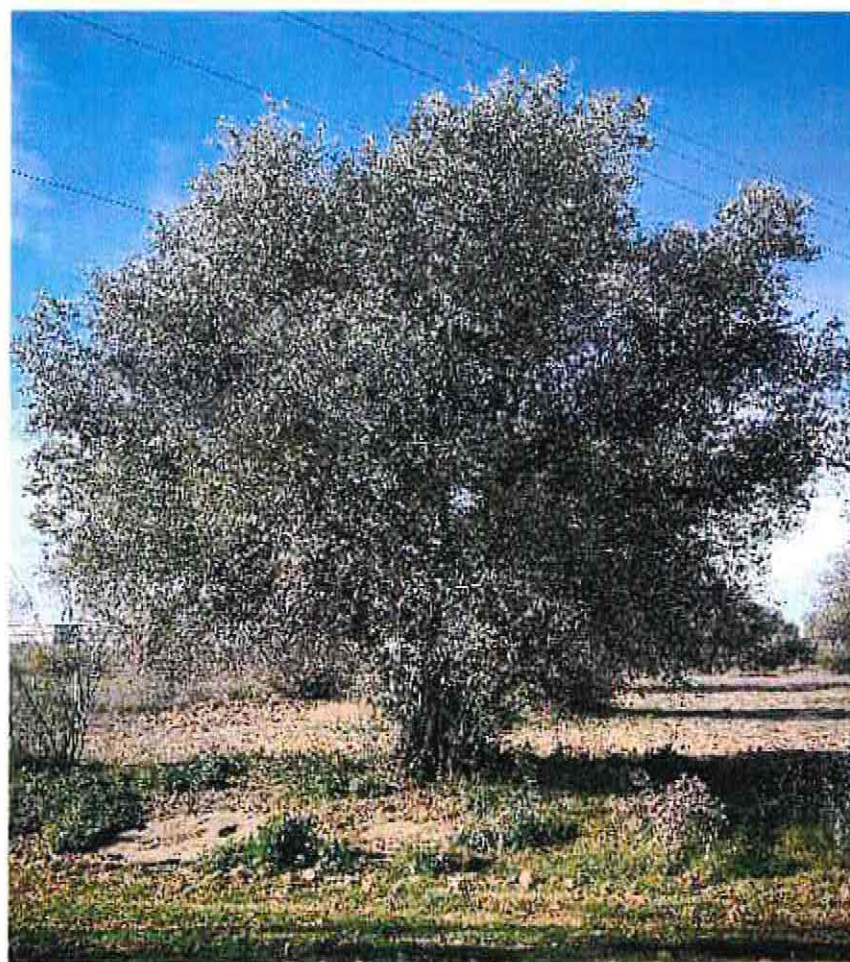

(1) Coordenadas obtenidas mediante GPS

(2) Medido al nivel del suelo, tal como establece el artículo 1 de la Ley de Protección y Fomento del arbolado urbano en la Comunidad de Madrid

FECHA. TOMA DE DATOS
16-02-2022

FICHAS DE INVENTARIO DE ARBOLADO

SUS PP-4 Los Olivos, Getafe (Madrid)

Nº elemento

049

LOCALIZACIÓN

UBICACIÓN

SUS PP - 4
Los Olivos, Getafe(Madrid)

COORDENADAS (1)

X 442864.003

Y 4463253.377

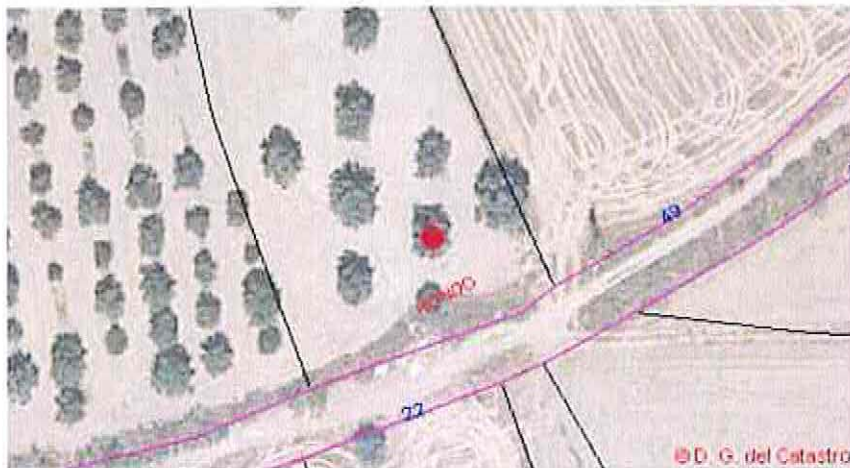

CARACTERÍSTICAS

NOMBRE COMÚN

Olivo

FAMILIA

Oleaceae

ESPECIE

Olea europaea

DIAMETRO DE TRONCO (2)

52

GRADO DE PROTECCIÓN

D>20cm

EDAD ESTIMADA

+75

ESTADO FITOSANITARIO

Bueno

MANTENIMIENTO

NO

OPCIONES DE MANTENIMIENTO:

- a) Se mantendrá el ejemplar dentro de la ordenación aprobada.
- b) Se procederá al trasplante del ejemplar afectado.

NO mantenimiento; se procederá al talado del ejemplar y, si procede, a la plantación del número de ejemplares exigidos por la normativa vigente.

OBSERVACIONES



(1) Coordenadas obtenidas mediante GPS

(2) Medido al nivel del suelo, tal como establece el artículo 1 de la Ley de Protección y Fomento del arbolado urbano en la Comunidad de Madrid

FICHAS DE INVENTARIO DE ARBOLADO

SUS PP-4 Los Olivos, Getafe (Madrid)

Nº elemento
050

LOCALIZACIÓN

UBICACIÓN

SUS PP - 4
Los Olivos, Getafe(Madrid)

COORDENADAS (1)

X 442851.92

Y 4463246.375

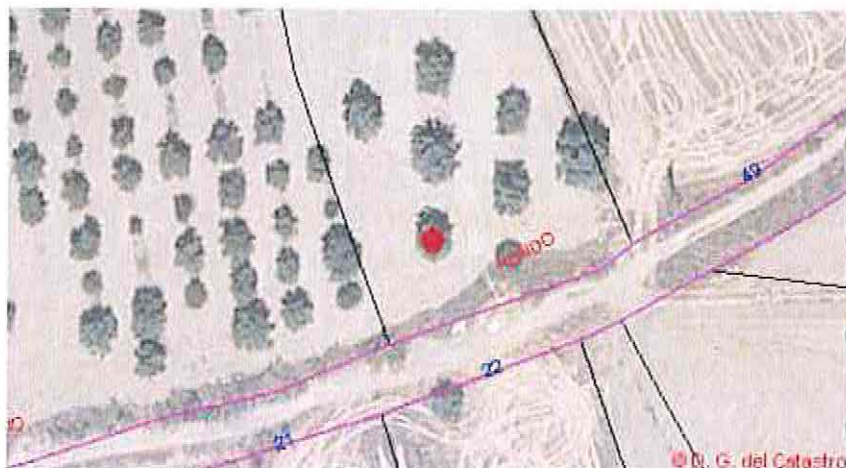

CARACTERÍSTICAS

NOMBRE COMÚN

Olivo

FAMILIA

Oleaceae

ESPECIE

Olea europaea

DIAMETRO DE TRONCO (2)

54

GRADO DE PROTECCIÓN

D>20cm

EDAD ESTIMADA

+75

ESTADO FITOSANITARIO

Bueno

MANTENIMIENTO

SI

OPCIONES DE MANTENIMIENTO:

- a) Se mantendrá el ejemplar dentro de la ordenación aprobada.
- b) Se procederá al trasplante del ejemplar afectado.

NO mantenimiento: se procederá al talado del ejemplar y, si procede, a la plantación del número de ejemplares exigidos por la normativa vigente.

OBSERVACIONES



(1) Coordenadas obtenidas mediante GPS

(2) Medido al nivel del suelo, tal como establece el artículo 1 de la Ley de Protección y Fomento del arbolado urbano en la Comunidad de Madrid

FICHAS DE INVENTARIO DE ARBOLADO

SUS PP-4 Los Olivos, Getafe (Madrid)

Nº elemento

050

LOCALIZACIÓN

UBICACIÓN

AMINISTRACIÓN LOCAL
Dirección General de Medio Ambiente y Sostenibilidad por
orden de 21 de febrero de 2022 del Ayuntamiento de

SUS PP - 4
Los Olivos, Getafe(Madrid)

- 8 MAR 2023

CONSEJO REGULADOR DE LA OLIVICULTURA DE LA JUNTA DE COMUNIDADES DE ESPAÑA

Concepción Muñoz Yllera

COORDENADAS (1)

X 442851.92

Y 4463246.375

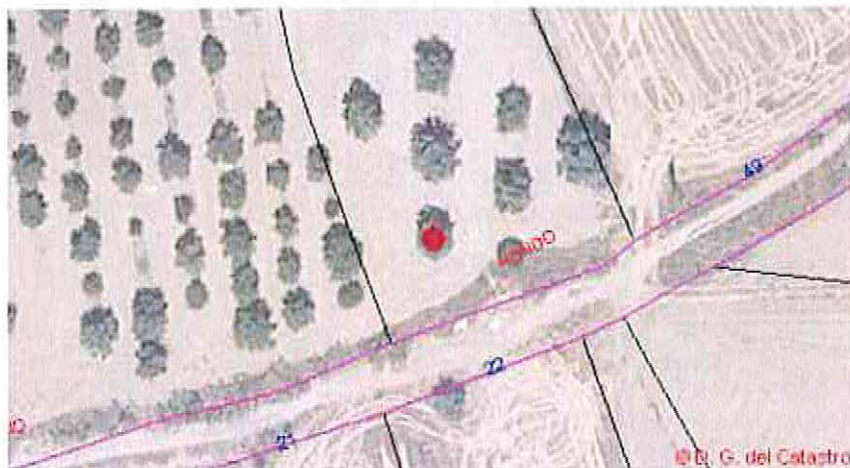

CARACTERÍSTICAS

NOMBRE COMÚN

Olivo

FAMILIA

Oleaceae

ESPECIE

Olea europaea

DIAMETRO DE TRONCO (2)

54

GRADO DE PROTECCIÓN

D>20cm

EDAD ESTIMADA

+75

ESTADO FITOSANITARIO

Bueno

MANTENIMIENTO

SI

OPCIONES DE MANTENIMIENTO:

- a) Se mantendrá el ejemplar dentro de la ordenación aprobada.
- b) Se procederá al trasplante del ejemplar afectado.

NO mantenimiento: se procederá al talado del ejemplar y, si procede, a la plantación del número de ejemplares exigidos por la normativa vigente.

OBSERVACIONES



(1) Coordenadas obtenidas mediante GPS

(2) Medido al nivel del suelo, tal como establece el artículo 1 de la Ley de Protección y Fomento del arbolado urbano en la Comunidad de Madrid

FICHAS DE INVENTARIO DE ARBOLADO

SUS PP-4 Los Olivos, Getafe (Madrid)

Nº elemento

051

LOCALIZACIÓN

UBICACIÓN

SUS PP - 4
Los Olivos, Getafe(Madrid)

COORDENADAS (1)

X 442852.62

Y 4463259.766



CARACTERÍSTICAS

NOMBRE COMÚN

Olivo

FAMILIA

Oleaceae

ESPECIE

Olea europaea

DIAMETRO DE TRONCO (2)

2x(15,48)

GRADO DE PROTECCIÓN

D>20cm

EDAD ESTIMADA

+75

ESTADO FITOSANITARIO

Bueno

MANTENIMIENTO

SI

OPCIONES DE MANTENIMIENTO:

- a) Se mantendrá el ejemplar dentro de la ordenación aprobada.
- b) Se procederá al transplante del ejemplar afectado.

NO mantenimiento: se procederá al talado del ejemplar y, si procede, a la plantación del número de ejemplares exigidos por la normativa vigente.

OBSERVACIONES

Varios Pies: 2x(15,48)



(1) Coordenadas obtenidas mediante GPS

(2) Medido al nivel del suelo, tal como establece el artículo 1 de la Ley de Protección y Fomento del arbolado urbano en la Comunidad de Madrid

FICHAS DE INVENTARIO DE ARBOLADO

SUS PP-4 Los Olivos, Getafe (Madrid)

Nº elemento

052

LOCALIZACIÓN

UBICACIÓN

DocuMentación de la Junta de Getafe para el acceso de la información de la Junta de Getafe

SUS PP - 4
Los Olivos, Getafe(Madrid)

Junta de Getafe
Junta de Getafe

Concepción Muñoz Yáñez

COORDENADAS (1)

X 442841.615

Y 4463265.585

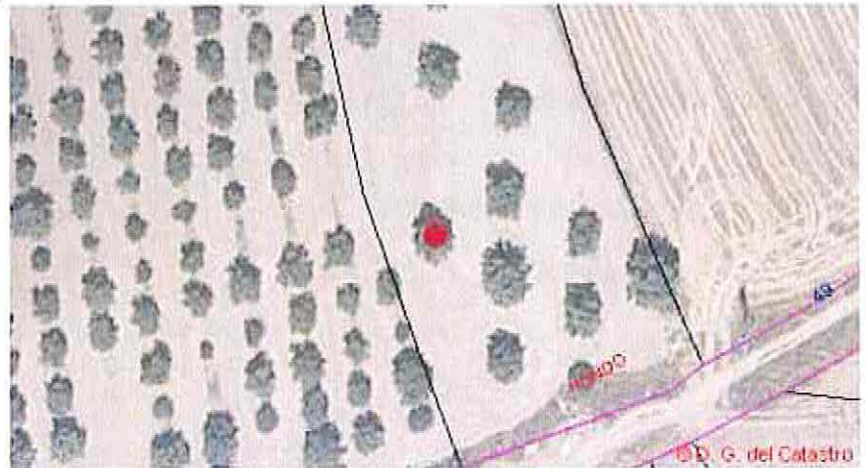

CARACTERÍSTICAS

NOMBRE COMÚN

Olivo

FAMILIA

Oleaceae

ESPECIE

Olea europaea

DIAMETRO DE TRONCO (2)

70

GRADO DE PROTECCIÓN

D>20cm

EDAD ESTIMADA

+75

ESTADO FITOSANITARIO

Bueno

MANTENIMIENTO

SI

OPCIONES DE MANTENIMIENTO:

- a) Se mantendrá el ejemplar dentro de la ordenación aprobada.
- b) Se procederá al trasplante del ejemplar afectado.

NO mantenimiento: se procederá al talado del ejemplar y, si procede, a la plantación del número de ejemplares exigidos por la normativa vigente.

OBSERVACIONES



(1) Coordenadas obtenidas mediante GPS

(2) Medido al nivel del suelo, tal como establece el artículo 1 de la Ley de Protección y Fomento del arbolado urbano en la Comunidad de Madrid

FICHAS DE INVENTARIO DE ARBOLADO

SUS PP-4 Los Olivos, Getafe (Madrid)

Nº elemento
053

LOCALIZACIÓN

UBICACIÓN

SUS PP - 4
Los Olivos, Getafe(Madrid)

COORDENADAS (1)

X 442831.245

Y 4463296.757

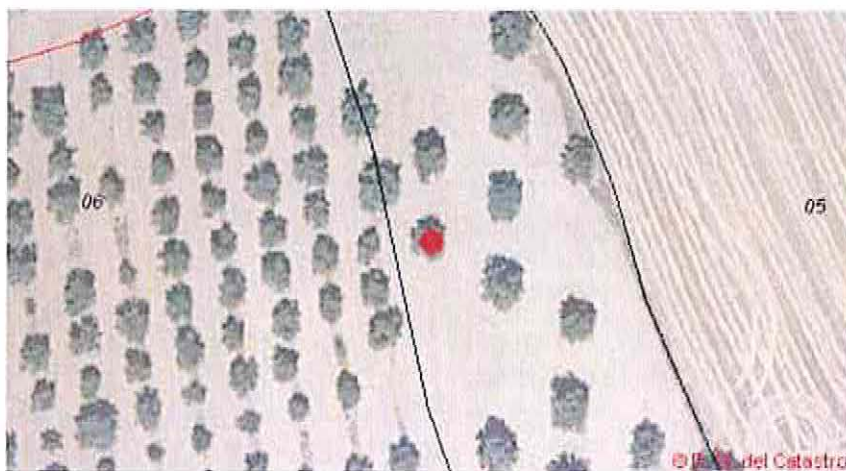

CARACTERÍSTICAS

NOMBRE COMÚN

Olivo

FAMILIA

Oleaceae

ESPECIE

Olea europaea

DIAMETRO DE TRONCO (2)

2x(50,28)

GRADO DE PROTECCIÓN

D>20cm

EDAD ESTIMADA

+75

ESTADO FITOSANITARIO

Bueno

MANTENIMIENTO

SI

OPCIONES DE MANTENIMIENTO:

- a) Se mantendrá el ejemplar dentro de la ordenación aprobada.
- b) Se procederá al transplante del ejemplar afectado.

NO mantenimiento: se procederá al talado del ejemplar y, si procede, a la plantación del número de ejemplares exigidos por la normativa vigente.

OBSERVACIONES

Varios Pies: 2x(50,28)



(1) Coordenadas obtenidas mediante GPS
(2) Medido al nivel del suelo, tal como establece el artículo 1 de la Ley de Protección y Fomento del arbolado urbano en la Comunidad de Madrid

FECHA. TOMA DE DATOS
16-02-2022

FICHAS DE INVENTARIO DE ARBOLADO

SUS PP-4 Los Olivos, Getafe (Madrid)

Nº elemento

055

LOCALIZACIÓN

UBICACIÓN

SUS PP - 4
Los Olivos, Getafe(Madrid)

COORDENADAS (1)

X 442823.715

Y 4463305.509



CARACTERÍSTICAS

NOMBRE COMÚN

Olivo

FAMILIA

Oleaceae

ESPECIE

Olea europaea

DIAMETRO DE TRONCO (2)

2x(40,25)

GRADO DE PROTECCIÓN

D>20cm

EDAD ESTIMADA

+75

ESTADO FITOSANITARIO

Bueno

MANTENIMIENTO

SI

OPCIONES DE MANTENIMIENTO:

- a) Se mantendrá el ejemplar dentro de la ordenación aprobada.
- b) Se procederá al trasplante del ejemplar afectado.

NO mantenimiento: se procederá al talado del ejemplar y, si procede, a la plantación del número de ejemplares exigidos por la normativa vigente.

OBSERVACIONES

Varios Pies: 2x(40,25)



(1) Coordenadas obtenidas mediante GPS

(2) Medido al nivel del suelo, tal como establece el artículo 1 de la Ley de Protección y Fomento del arbolado urbano en la Comunidad de Madrid

FICHAS DE INVENTARIO DE ARBOLADO

SUS PP-4 Los Olivos, Getafe (Madrid)

Nº elemento

056

LOCALIZACIÓN

UBICACIÓN

SUS PP - 4
Los Olivos, Getafe(Madrid)

COORDENADAS (1)

X 442820.826

Y 4463315.049

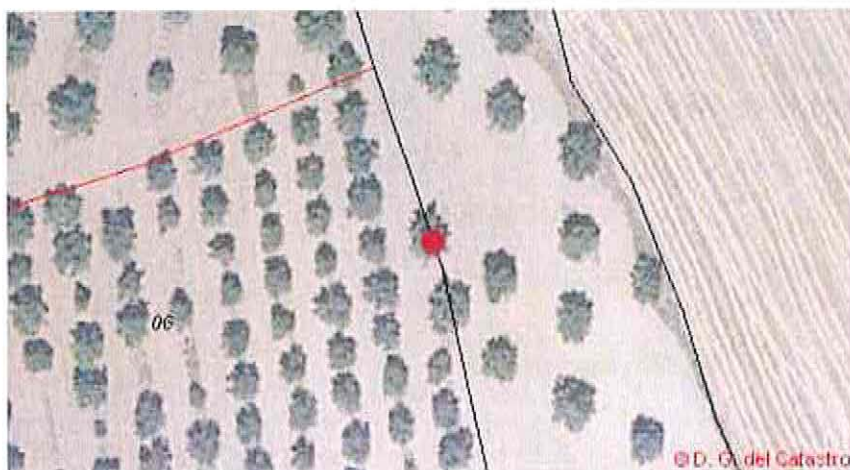

CARACTERÍSTICAS

NOMBRE COMÚN

Olivo

FAMILIA

Oleaceae

ESPECIE

Olea europaea

DIAMETRO DE TRONCO (2)

2x(40,53)

GRADO DE PROTECCIÓN

D>20cm

EDAD ESTIMADA

+75

ESTADO FITOSANITARIO

Bueno

MANTENIMIENTO

SI

OPCIONES DE MANTENIMIENTO:

- a) Se mantendrá el ejemplar dentro de la ordenación aprobada.
- b) Se procederá al trasplante del ejemplar afectado.

NO mantenimiento: se procederá al talado del ejemplar y, si procede, a la plantación del número de ejemplares exigidos por la normativa vigente.

OBSERVACIONES

Varios Pies: 2x(40,53)



(1) Coordenadas obtenidas mediante GPS

(2) Medido al nivel del suelo, tal como establece el artículo 1 de la Ley de Protección y Fomento del arbolado urbano en la Comunidad de Madrid

FICHAS DE INVENTARIO DE ARBOLADO

SUS PP-4 Los Olivos, Getafe (Madrid)

Nº elemento

057

LOCALIZACIÓN

UBICACIÓN

SUS PP - 4
Los Olivos, Getafe(Madrid)

COORDENADAS (1)

X 442812.664

Y 4463359.745

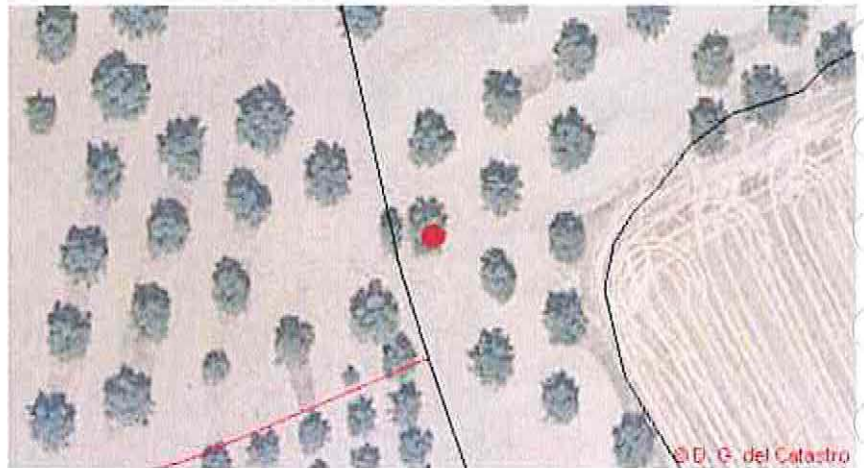

CARACTERÍSTICAS

NOMBRE COMÚN

Olivo

FAMILIA

Oleaceae

ESPECIE

Olea europaea

DIAMETRO DE TRONCO (2)

2x(32,41)

GRADO DE PROTECCIÓN

D>20cm

EDAD ESTIMADA

+75

ESTADO FITOSANITARIO

Bueno

MANTENIMIENTO

NO

OPCIONES DE MANTENIMIENTO:

- a) Se mantendrá el ejemplar dentro de la ordenación aprobada.
- b) Se procederá al transplante del ejemplar afectado.

NO mantenimiento: se procederá al talado del ejemplar y, si procede, a la plantación del número de ejemplares exigidos por la normativa vigente.

OBSERVACIONES

Varios Pies: 2x(32,41)



(1) Coordenadas obtenidas mediante GPS

(2) Medido al nivel del suelo, tal como establece el artículo 1 de la Ley de Protección y Fomento del arbolado urbano en la Comunidad de Madrid

FICHAS DE INVENTARIO DE ARBOLADO

SUS PP-4 Los Olivos, Getafe (Madrid)

Nº elemento

058

LOCALIZACIÓN

UBICACIÓN

AGENCIJA NACIONAL DE ESTADÍSTICA
INFORMACIÓN GEOGRÁFICA
DOCUMENTACIÓN GEOGRÁFICA Y CARTOGRAFÍA
SISTEMA DE INFORMACIÓN GEOGRÁFICA
DIRECCIÓN GENERAL DE REGISTRO DE BIENES INMUEBLES
COMISIÓN Municipal de Valoración

SUS PP - 4
Los Olivos, Getafe(Madrid)

COORDENADAS (1)

X 442806.973

Y 4463359.308



CARACTERÍSTICAS

NOMBRE COMÚN

Olivo

FAMILIA

Oleaceae

ESPECIE

Olea europaea

DIAMETRO DE TRONCO (2)

63

GRADO DE PROTECCIÓN

D>20cm

EDAD ESTIMADA

+75

ESTADO FITOSANITARIO

Bueno

MANTENIMIENTO

NO

OPCIONES DE MANTENIMIENTO:

- a) Se mantendrá el ejemplar dentro de la ordenación aprobada.
- b) Se procederá al trasplante del ejemplar afectado.

NO mantenimiento: se procederá al talado del ejemplar y, si procede, a la plantación del número de ejemplares exigidos por la normativa vigente.

OBSERVACIONES



(1) Coordenadas obtenidas mediante GPS

(2) Medido al nivel del suelo, tal como establece el artículo 1 de la Ley de Protección y Fomento del arbolado urbano en la Comunidad de Madrid

FICHAS DE INVENTARIO DE ARBOLADO

SUS PP-4 Los Olivos, Getafe (Madrid)

Nº elemento

059

LOCALIZACIÓN

UBICACIÓN

SUS PP - 4
Los Olivos, Getafe(Madrid)

COORDENADAS (1)

X 442812.83

Y 4463373.613

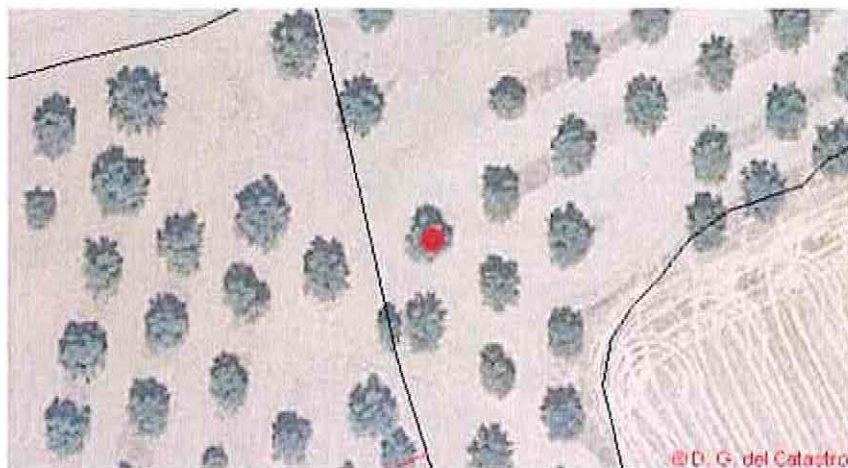

CARACTERÍSTICAS

NOMBRE COMÚN

Olivo

FAMILIA

Oleaceae

ESPECIE

Olea europaea

DIAMETRO DE TRONCO (2)

2x(40,42)

GRADO DE PROTECCIÓN

D>20cm

EDAD ESTIMADA

+75

ESTADO FITOSANITARIO

Bueno

MANTENIMIENTO

NO

OPCIONES DE MANTENIMIENTO:

- a) Se mantendrá el ejemplar dentro de la ordenación aprobada.
- b) Se procederá al trasplante del ejemplar afectado.

NO mantenimiento: se procederá al talado del ejemplar y, si procede, a la plantación del número de ejemplares exigidos por la normativa vigente.

OBSERVACIONES

Varios Pies: 2x(40,42)



(1) Coordenadas obtenidas mediante GPS

(2) Medido al nivel del suelo, tal como establece el artículo 1 de la Ley de Protección y Fomento del arbolado urbano en la Comunidad de Madrid

FICHAS DE INVENTARIO DE ARBOLADO

SUS PP-4 Los Olivos, Getafe (Madrid)

Nº elemento

060

LOCALIZACIÓN

UBICACIÓN

Destinatario: Ayuntamiento de Getafe por ordenación del Ayuntamiento de Getafe de

SUS PP - 4
Los Olivos, Getafe(Madrid)

COORDENADAS (1)

X 442803.549

Y 4463392.78

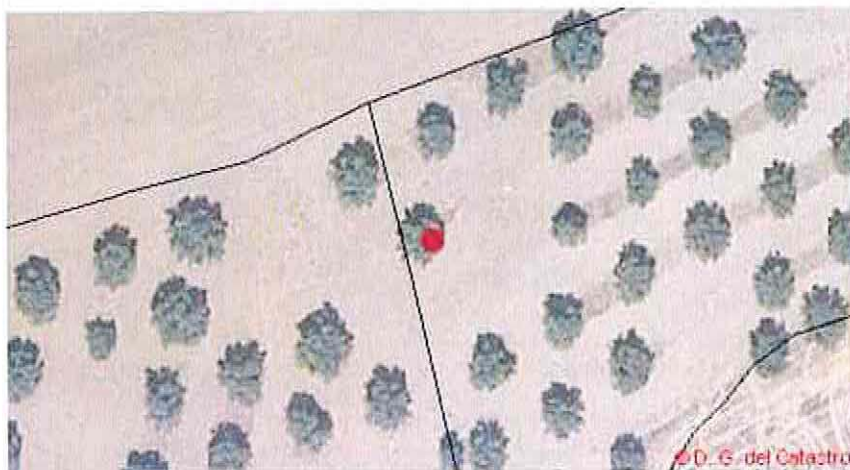

CARACTERÍSTICAS

NOMBRE COMÚN

Olivo

FAMILIA

Oleaceae

ESPECIE

Olea europaea

DIAMETRO DE TRONCO (2)

58

GRADO DE PROTECCIÓN

D>20cm

EDAD ESTIMADA

+75

ESTADO FITOSANITARIO

Bueno

MANTENIMIENTO

SI

CONDICIONES DE MANTENIMIENTO:

- a) Se mantendrá el ejemplar dentro de la ordenación aprobada.
- b) Se procederá al trasplante del ejemplar afectado.

NO mantenimiento; se procederá al talado del ejemplar y, si procede, a la plantación del número de ejemplares exigidos por la normativa vigente.

OBSERVACIONES



(1) Coordenadas obtenidas mediante GPS

(2) Medido al nivel del suelo, tal como establece el artículo 1 de la Ley de Protección y Fomento del arbolado urbano en la Comunidad de Madrid

FICHAS DE INVENTARIO DE ARBOLADO

SUS PP-4 Los Olivos, Getafe (Madrid)

Nº elemento
061

LOCALIZACIÓN

UBICACIÓN

SUS PP - 4
Los Olivos, Getafe(Madrid)

COORDENADAS (1)

X **442814.524**

Y **4463414.791**

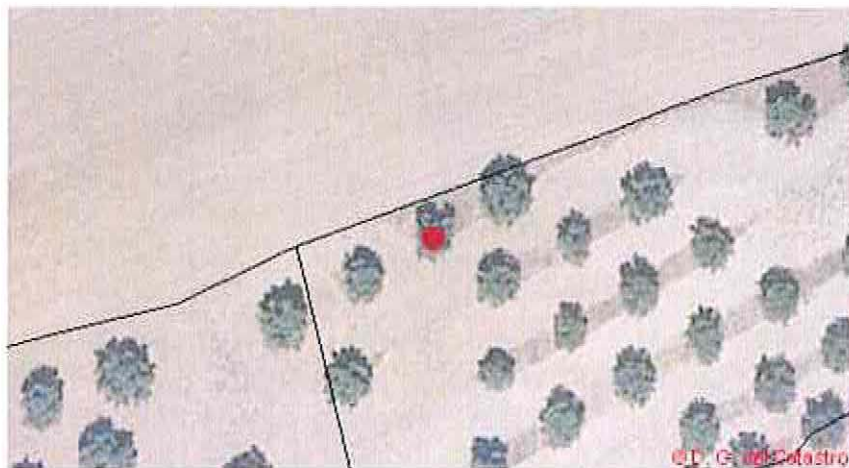

CARACTERÍSTICAS

NOMBRE COMÚN

Olivo

FAMILIA

Oleaceae

ESPECIE

Olea europaea

DIAMETRO DE TRONCO (2)

2x(70,55)

GRADO DE PROTECCIÓN

D>20cm

EDAD ESTIMADA

+75

ESTADO FITOSANITARIO

Bueno

MANTENIMIENTO

SI

OPCIONES DE MANTENIMIENTO:

- a) Se mantendrá el ejemplar dentro de la ordenación aprobada.
- b) Se procederá al trasplante del ejemplar afectado.

NO mantenimiento: se procederá al talado del ejemplar y, si procede, a la plantación del número de ejemplares exigidos por la normativa vigente.

OBSERVACIONES

Varios Pies: 2x(70,55)

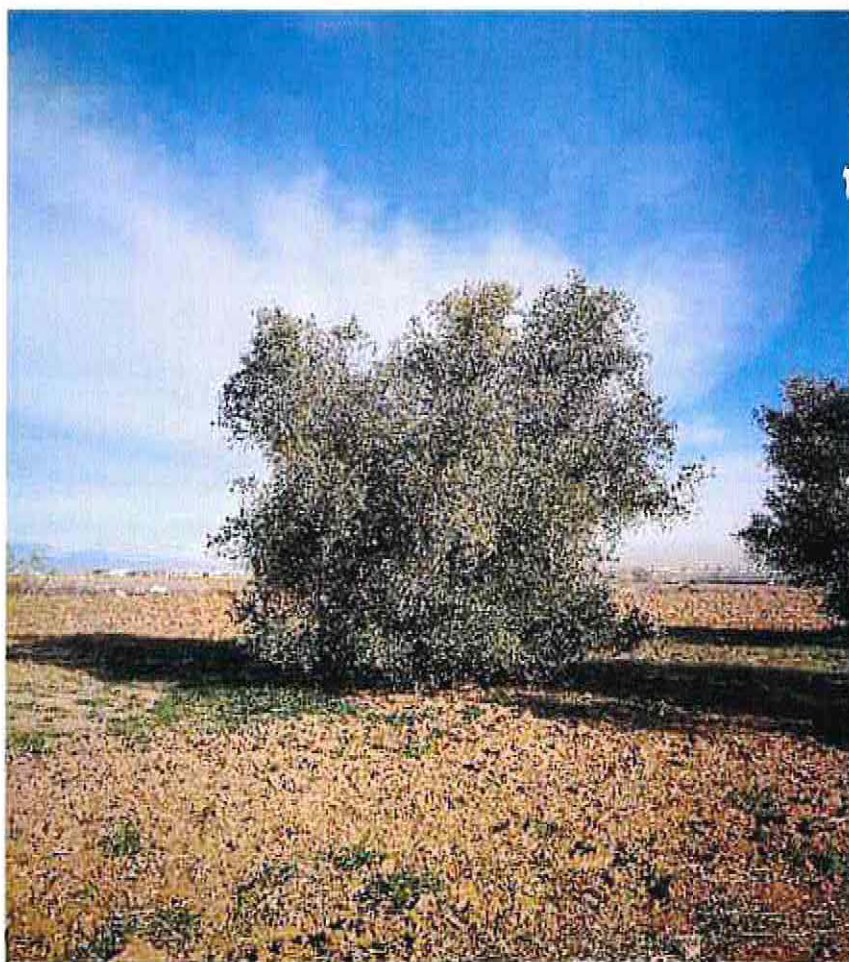

(1) Coordenadas obtenidas mediante GPS

(2) Medido al nivel del suelo, tal como establece el artículo 1 de la Ley de Protección y Fomento del arbolado urbano en la Comunidad de Madrid

FICHAS DE INVENTARIO DE ARBOLADO

SUS PP-4 Los Olivos, Getafe (Madrid)

Nº elemento

062

LOCALIZACIÓN

UBICACIÓN

SUS PP - 4
Los Olivos, Getafe(Madrid)

COORDENADAS (1)

X 442805.029

Y 4463408.378

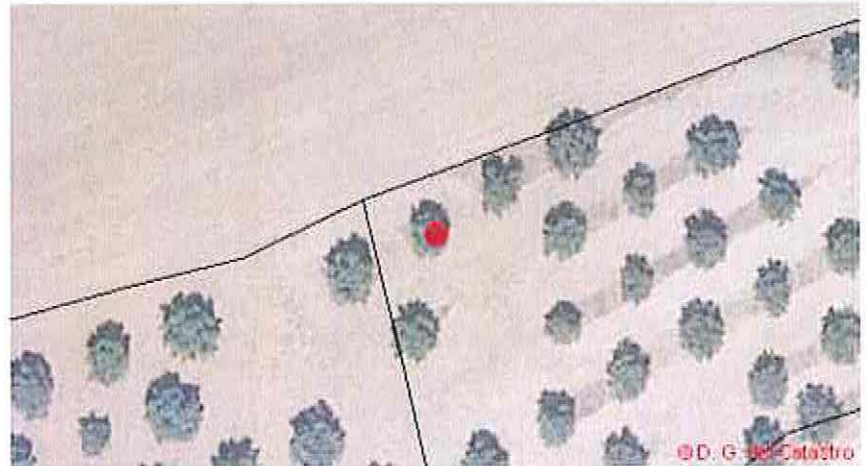

CARACTERÍSTICAS

NOMBRE COMÚN

Olivo

FAMILIA

Oleaceae

ESPECIE

Olea europaea

DIAMETRO DE TRONCO (2)

2x(50,45)

GRADO DE PROTECCIÓN

D>20cm

EDAD ESTIMADA

+75

ESTADO FITOSANITARIO

Bueno

MANTENIMIENTO

NO

OPCIONES DE MANTENIMIENTO:

- a) Se mantendrá el ejemplar dentro de la ordenación aprobada.
- b) Se procederá al trasplante del ejemplar afectado.

NO mantenimiento: se procederá al talado del ejemplar y, si procede, a la plantación del número de ejemplares exigidos por la normativa vigente.

OBSERVACIONES

Varios Pies: 2x(50,45)



(1) Coordenadas obtenidas mediante GPS

(2) Medido al nivel del suelo, tal como establece el artículo 1 de la Ley de Protección y Fomento del arbolado urbano en la Comunidad de Madrid

FICHAS DE INVENTARIO DE ARBOLADO

SUS PP-4 Los Olivos, Getafe (Madrid)

Nº elemento

063

LOCALIZACIÓN

UBICACIÓN

SUS PP - 4
Los Olivos, Getafe(Madrid)

COORDENADAS (1)

X 442792.867

Y 4463402.32

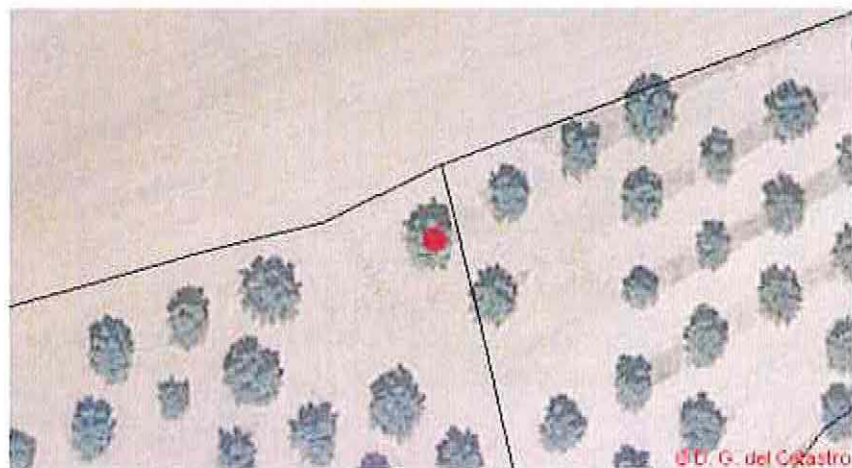

CARACTERÍSTICAS

NOMBRE COMÚN

Olivo

FAMILIA

Oleaceae

ESPECIE

Olea europaea

DIAMETRO DE TRONCO (2)

2x(60,38)

GRADO DE PROTECCIÓN

D>20cm

EDAD ESTIMADA

+75

ESTADO FITOSANITARIO

Bueno

MANTENIMIENTO

SI

OPCIONES DE MANTENIMIENTO:

- a) Se mantendrá el ejemplar dentro de la ordenación aprobada.
- b) Se procederá al trasplante del ejemplar afectado.

NO mantenimiento: se procederá al talado del ejemplar y, si procede, a la plantación del número de ejemplares exigidos por la normativa vigente.

OBSERVACIONES

Varios Pies: 2x(60,38)



(1) Coordenadas obtenidas mediante GPS

(2) Medido al nivel del suelo, tal como establece el artículo 1 de la Ley de Protección y Fomento del arbolado urbano en la Comunidad de Madrid

FICHAS DE INVENTARIO DE ARBOLADO

SUS PP-4 Los Olivos, Getafe (Madrid)

Nº elemento
065

LOCALIZACIÓN

UBICACIÓN

SUS PP - 4
Los Olivos, Getafe(Madrid)

COORDENADAS (1)

X 442785.822

Y 4463364.407

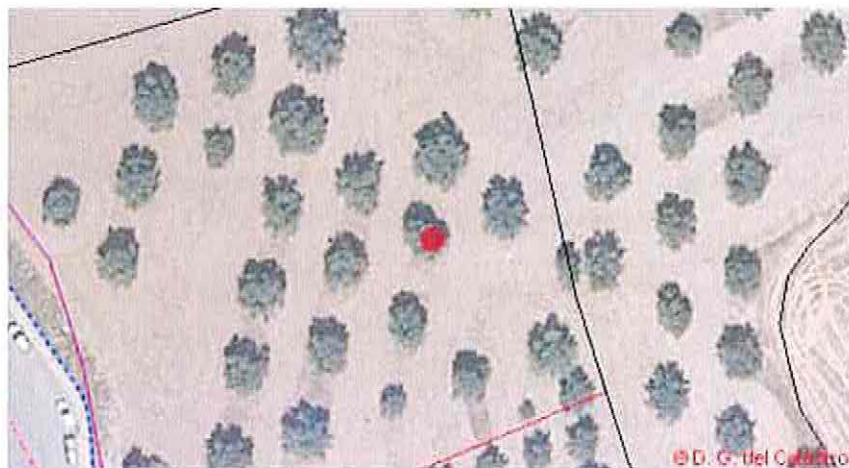

CARACTERÍSTICAS

NOMBRE COMÚN

Olivo

FAMILIA

Oleaceae

ESPECIE

Olea europaea

DIAMETRO DE TRONCO (2)

2x(54,41)

GRADO DE PROTECCIÓN

D>20cm

EDAD ESTIMADA

+75

ESTADO FITOSANITARIO

Bueno

MANTENIMIENTO

SI

OPCIONES DE MANTENIMIENTO:

- a) Se mantendrá el ejemplar dentro de la ordenación aprobada.
- b) Se procederá al trasplante del ejemplar afectado.

NO mantenimiento: se procederá al talado del ejemplar y, si procede, a la plantación del número de ejemplares exigidos por la normativa vigente.

OBSERVACIONES

Varios Pies: 2x(54,41)



(1) Coordenadas obtenidas mediante GPS

(2) Medido al nivel del suelo, tal como establece el artículo 1 de la Ley de Protección y Fomento del arbolado urbano en la Comunidad de Madrid

FICHAS DE INVENTARIO DE ARBOLADO

SUS PP-4 Los Olivos, Getafe (Madrid)

Nº elemento

066

LOCALIZACIÓN

UBICACIÓN

AYUNTAMIENTO DE GETAFE
Departamento de Medio Ambiente y Urbanismo
Servicio de Gestión del Espacio Público

SUS PP - 4
Los Olivos, Getafe (Madrid)

COORDENADAS (1)

X 442788.537

Y 4463374.297

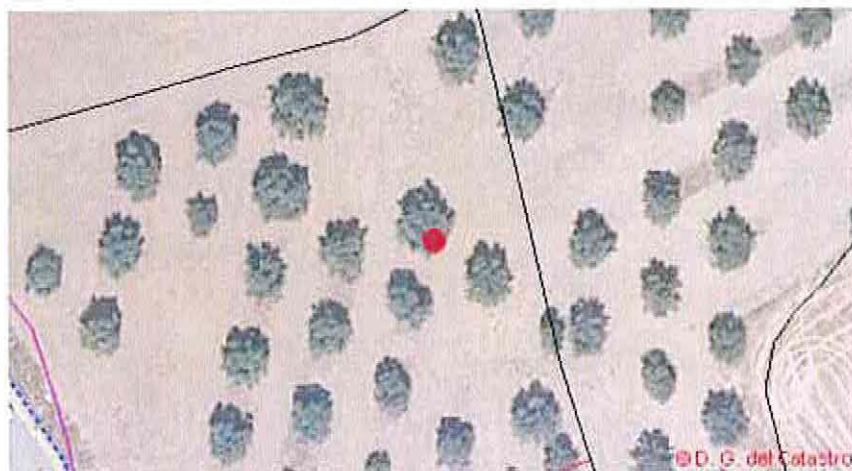

CARACTERÍSTICAS

NOMBRE COMÚN

Olivo

FAMILIA

Oleaceae

ESPECIE

Olea europaea

DIAMETRO DE TRONCO (2)

80

GRADO DE PROTECCIÓN

D>20cm

EDAD ESTIMADA

+75

ESTADO FITOSANITARIO

Bueno

MANTENIMIENTO

NO

OPCIONES DE MANTENIMIENTO:

- a) Se mantendrá el ejemplar dentro de la ordenación aprobada.
- b) Se procederá al trasplante del ejemplar afectado.

NO mantenimiento: se procederá al talado del ejemplar y, si procede, a la plantación del número de ejemplares exigidos por la normativa vigente.

OBSERVACIONES



(1) Coordenadas obtenidas mediante GPS

(2) Medido al nivel del suelo, tal como establece el artículo 1 de la Ley de Protección y Fomento del arbolado urbano en la Comunidad de Madrid

FICHAS DE INVENTARIO DE ARBOLADO

SUS PP-4 Los Olivos, Getafe (Madrid)

Nº elemento

067

LOCALIZACIÓN

UBICACIÓN

SUS PP - 4
Los Olivos, Getafe(Madrid)

COORDENADAS (1)

X 442775.578

Y 4463373.772

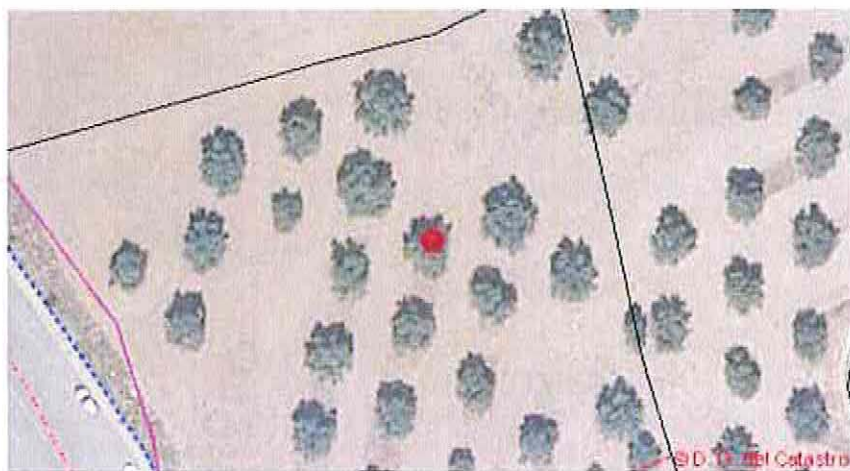

CARACTERÍSTICAS

NOMBRE COMÚN

Olivo

FAMILIA

Oleaceae

ESPECIE

Olea europaea

DIAMETRO DE TRONCO (2)

2x(38,52)

GRADO DE PROTECCIÓN

D>20cm

EDAD ESTIMADA

+75

ESTADO FITOSANITARIO

Bueno

MANTENIMIENTO

NO

OPCIONES DE MANTENIMIENTO:

- a) Se mantendrá el ejemplar dentro de la ordenación aprobada,
- b) Se procederá al trasplante del ejemplar afectado.

NO mantenimiento: se procederá al talado del ejemplar y, si procede, a la plantación del número de ejemplares exigidos por la normativa vigente.

OBSERVACIONES

Varios Pies: 2x(38,52)



(1) Coordenadas obtenidas mediante GPS

(2) Medido al nivel del suelo, tal como establece el artículo 1 de la Ley de Protección y Fomento del arbolado urbano en la Comunidad de Madrid

FICHAS DE INVENTARIO DE ARBOLADO

SUS PP-4 Los Olivos, Getafe (Madrid)

Nº elemento

068

LOCALIZACIÓN

UBICACIÓN

Docencia en el ICAE para el personal de la Junta de Madrid

SUS PP - 4
Los Olivos, Getafe(Madrid)

- 8 MAR 2022
DE LA JUNTA DE MADRID
LA JUNTA DE MADRID

Concepción Muñoz Yllera
COORDENADAS (1)

X 442766.123

Y 4463381.649

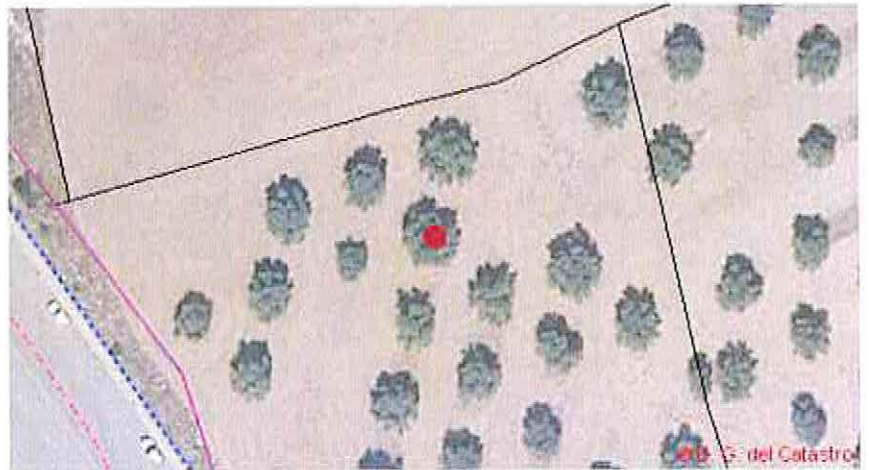

CARACTERÍSTICAS

NOMBRE COMÚN

Olivo

FAMILIA

Oleaceae

ESPECIE

Olea europaea

DIAMETRO DE TRONCO (2)

2x(70,115)

GRADO DE PROTECCIÓN

D>20cm

EDAD ESTIMADA

+75

ESTADO FITOSANITARIO

Bueno

MANTENIMIENTO

SI

OPCIONES DE MANTENIMIENTO:

- a) Se mantendrá el ejemplar dentro de la ordenación aprobada.
- b) Se procederá al trasplante del ejemplar afectado.

NO mantenimiento: se procederá al talado del ejemplar y, si procede, a la plantación del número de ejemplares exigidos por la normativa vigente.

OBSERVACIONES

Varios Pies: 2x(70,115)



(1) Coordenadas obtenidas mediante GPS

(2) Medido al nivel del suelo, tal como establece el artículo 1 de la Ley de Protección y Fomento del arbolado urbano en la Comunidad de Madrid

FICHAS DE INVENTARIO DE ARBOLADO

SUS PP-4 Los Olivos, Getafe (Madrid)

Nº elemento

069

LOCALIZACIÓN

UBICACIÓN

SUS PP - 4
Los Olivos, Getafe(Madrid)

COORDENADAS (1)

X 442768.924

Y 4463394.077

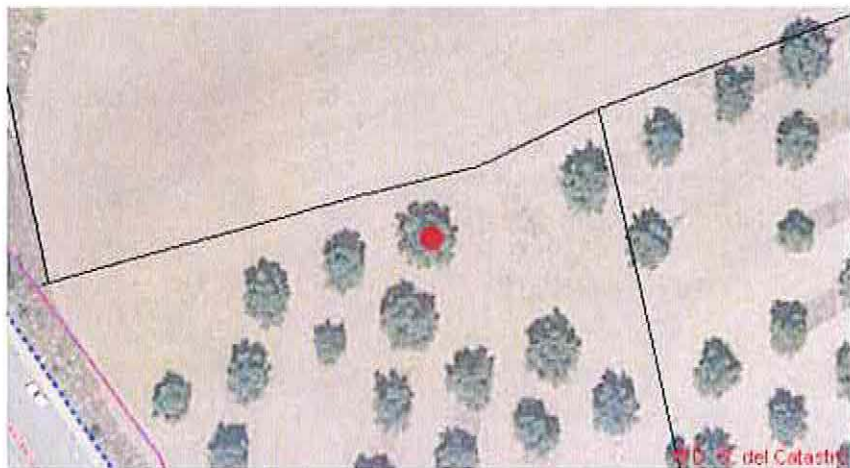

CARACTERÍSTICAS

NOMBRE COMÚN

Olivo

FAMILIA

Oleaceae

ESPECIE

Olea europaea

DIAMETRO DE TRONCO (2)

2x(80,60)

GRADO DE PROTECCIÓN

D>20cm

EDAD ESTIMADA

+75

ESTADO FITOSANITARIO

Bueno

MANTENIMIENTO

SI

OPCIONES DE MANTENIMIENTO:

- a) Se mantendrá el ejemplar dentro de la ordenación aprobada.
- b) Se procederá al trasplante del ejemplar afectado.

NO mantenimiento: se procederá al talado del ejemplar y, si procede, a la plantación del número de ejemplares exigidos por la normativa vigente.

OBSERVACIONES

Varios Pies: 2x(80,60)



(1) Coordenadas obtenidas mediante GPS

(2) Medido al nivel del suelo, tal como establece el artículo 1 de la Ley de Protección y Fomento del arbolado urbano en la Comunidad de Madrid

FICHAS DE INVENTARIO DE ARBOLADO

SUS PP-4 Los Olivos, Getafe (Madrid)

Nº elemento

070

LOCALIZACIÓN

UBICACIÓN

SUS PP - 4
Los Olivos, Getafe(Madrid)

COORDENADAS (1)

X 442756.141

Y 4463390.576

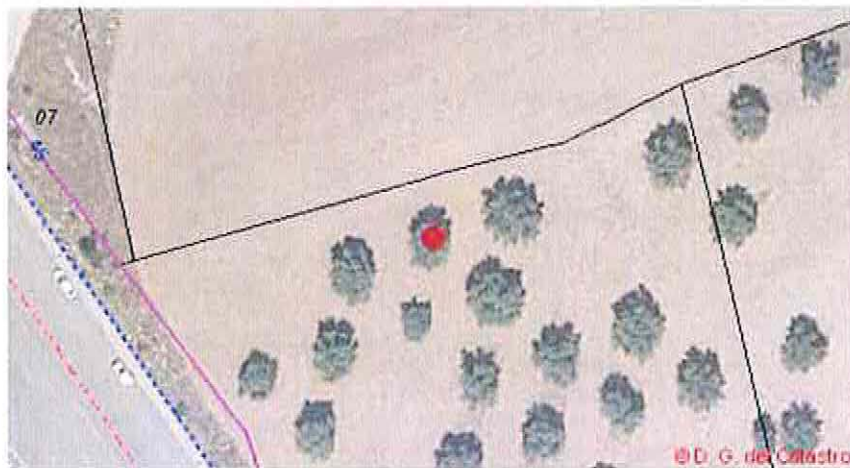

CARACTERÍSTICAS

NOMBRE COMÚN

Olivo

FAMILIA

Oleaceae

ESPECIE

Olea europaea

DIAMETRO DE TRONCO (2)

72

GRADO DE PROTECCIÓN

D>20cm

EDAD ESTIMADA

+75

ESTADO FITOSANITARIO

Bueno

MANTENIMIENTO

SI

OPCIONES DE MANTENIMIENTO:

- a) Se mantendrá el ejemplar dentro de la ordenación aprobada.
- b) Se procederá al trasplante del ejemplar afectado.

NO mantenimiento: se procederá al talado del ejemplar y, si procede, a la plantación del número de ejemplares exigidos por la normativa vigente.

OBSERVACIONES



(1) Coordenadas obtenidas mediante GPS

(2) Medido al nivel del suelo, tal como establece el artículo 1 de la Ley de Protección y Fomento del arbolado urbano en la Comunidad de Madrid

FICHAS DE INVENTARIO DE ARBOLADO

SUS PP-4 Los Olivos, Getafe (Madrid)

Nº elemento
071

LOCALIZACIÓN

UBICACIÓN

SUS PP - 4
Los Olivos, Getafe(Madrid)

COORDENADAS (1)

X 442753.515

Y 4463377.535

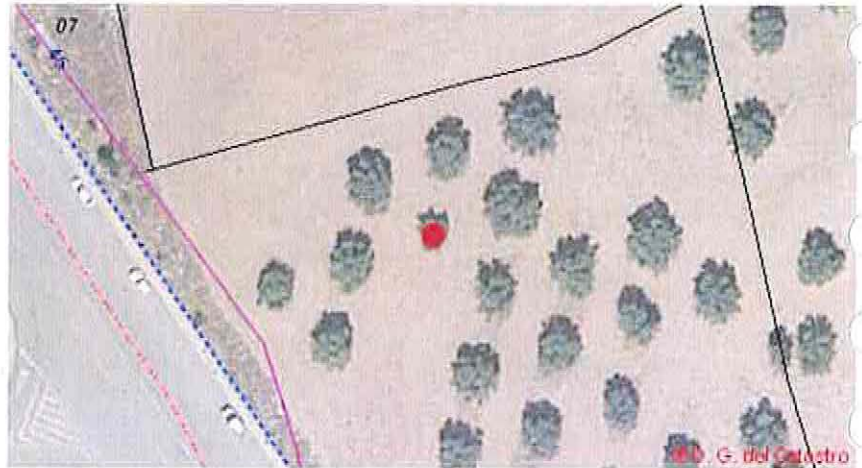

CARACTERÍSTICAS

NOMBRE COMÚN

Olivo

FAMILIA

Oleaceae

ESPECIE

Olea europaea

DIAMETRO DE TRONCO (2)

6x(12)

GRADO DE PROTECCIÓN

NINGUNO

EDAD ESTIMADA

7

ESTADO FITOSANITARIO

Bueno

MANTENIMIENTO

NO

OPCIONES DE MANTENIMIENTO:

- a) Se mantendrá el ejemplar dentro de la ordenación aprobada.
- b) Se procederá al trasplante del ejemplar afectado.

NO mantenimiento: se procederá al talado del ejemplar y, si procede, a la plantación del número de ejemplares exigidos por la normativa vigente.

OBSERVACIONES

Varios Pies: 6x(12)



(1) Coordenadas obtenidas mediante GPS

(2) Medido al nivel del suelo, tal como establece el artículo 1 de la Ley de Protección y Fomento del arbolado urbano en la Comunidad de Madrid

FICHAS DE INVENTARIO DE ARBOLADO

SUS PP-4 Los Olivos, Getafe (Madrid)

Nº elemento

072

LOCALIZACIÓN

UBICACIÓN

SUS PP - 4
Los Olivos, Getafe(Madrid)

COORDENADAS (1)

X 442744.584

Y 4463385.762

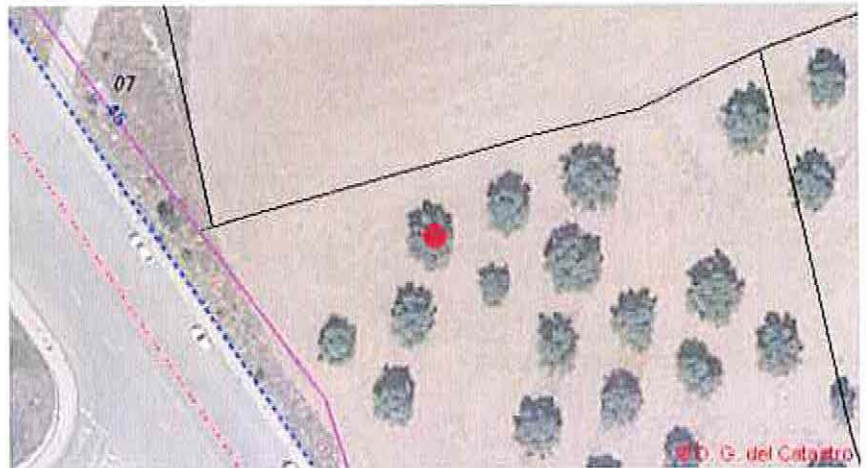

CARACTERÍSTICAS

NOMBRE COMÚN

Olivo

FAMILIA

Oleaceae

ESPECIE

Olea europaea

DIAMETRO DE TRONCO (2)

56

GRADO DE PROTECCIÓN

D>20cm

EDAD ESTIMADA

+75

ESTADO FITOSANITARIO

Bueno

MANTENIMIENTO

SI

OPCIONES DE MANTENIMIENTO:

- a) Se mantendrá el ejemplar dentro de la ordenación aprobada.
- b) Se procederá al trasplante del ejemplar afectado.

NO mantenimiento: se procederá al talado del ejemplar y, si procede, a la plantación del número de ejemplares exigidos por la normativa vigente.

OBSERVACIONES



(1) Coordenadas obtenidas mediante GPS
(2) Medido al nivel del suelo, tal como establece el artículo 1 de la Ley de Protección y Fomento del arbolado urbano en la Comunidad de Madrid

FECHA. TOMA DE DATOS
16-02-2022

FICHAS DE INVENTARIO DE ARBOLADO

SUS PP-4 Los Olivos, Getafe (Madrid)

Nº elemento

073

LOCALIZACIÓN

UBICACIÓN

SUS PP - 4
Los Olivos, Getafe(Madrid)

COORDENADAS (1)

X 442742.308

Y 4463372.896

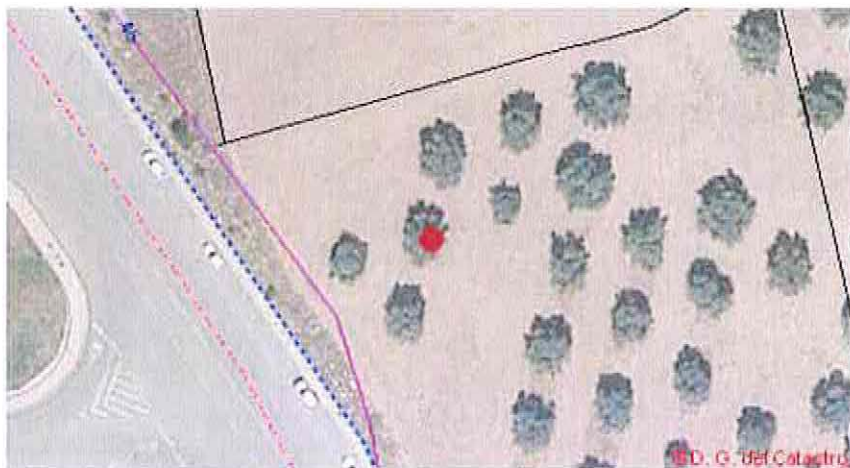

CARACTERÍSTICAS

NOMBRE COMÚN

Olivo

FAMILIA

Oleaceae

ESPECIE

Olea europaea

DIAMETRO DE TRONCO (2)

120

GRADO DE PROTECCIÓN

D>20cm

EDAD ESTIMADA

+75

ESTADO FITOSANITARIO

Bueno

MANTENIMIENTO

SI

OPCIONES DE MANTENIMIENTO:

- a) Se mantendrá el ejemplar dentro de la ordenación aprobada.
- b) Se procederá al trasplante del ejemplar afectado.

NO mantenimiento: se procederá al talado del ejemplar y, si procede, a la plantación del número de ejemplares exigidos por la normativa vigente.

OBSERVACIONES



(1) Coordenadas obtenidas mediante GPS

(2) Medido al nivel del suelo, tal como establece el artículo 1 de la Ley de Protección y Fomento del arbolado urbano en la Comunidad de Madrid

FICHAS DE INVENTARIO DE ARBOLADO

SUS PP-4 Los Olivos, Getafe (Madrid)

Nº elemento

074

LOCALIZACIÓN

UBICACIÓN

SUS PP - 4
Los Olivos, Getafe(Madrid)

COORDENADAS (1)

X 442730.488

Y 4463370.096



CARACTERÍSTICAS

NOMBRE COMÚN

Olivo

FAMILIA

Oleaceae

ESPECIE

Olea europaea

DIAMETRO DE TRONCO (2)

7x(12)

GRADO DE PROTECCIÓN

NINGUNO

EDAD ESTIMADA

7

ESTADO FITOSANITARIO

Bueno

MANTENIMIENTO

SI

OPCIONES DE MANTENIMIENTO:

- a) Se mantendrá el ejemplar dentro de la ordenación aprobada.
- b) Se procederá al trasplante del ejemplar afectado.

NO mantenimiento: se procederá al talado del ejemplar y, si procede, a la plantación del número de ejemplares exigidos por la normativa vigente.

OBSERVACIONES

Varios Pies: 7x(12)

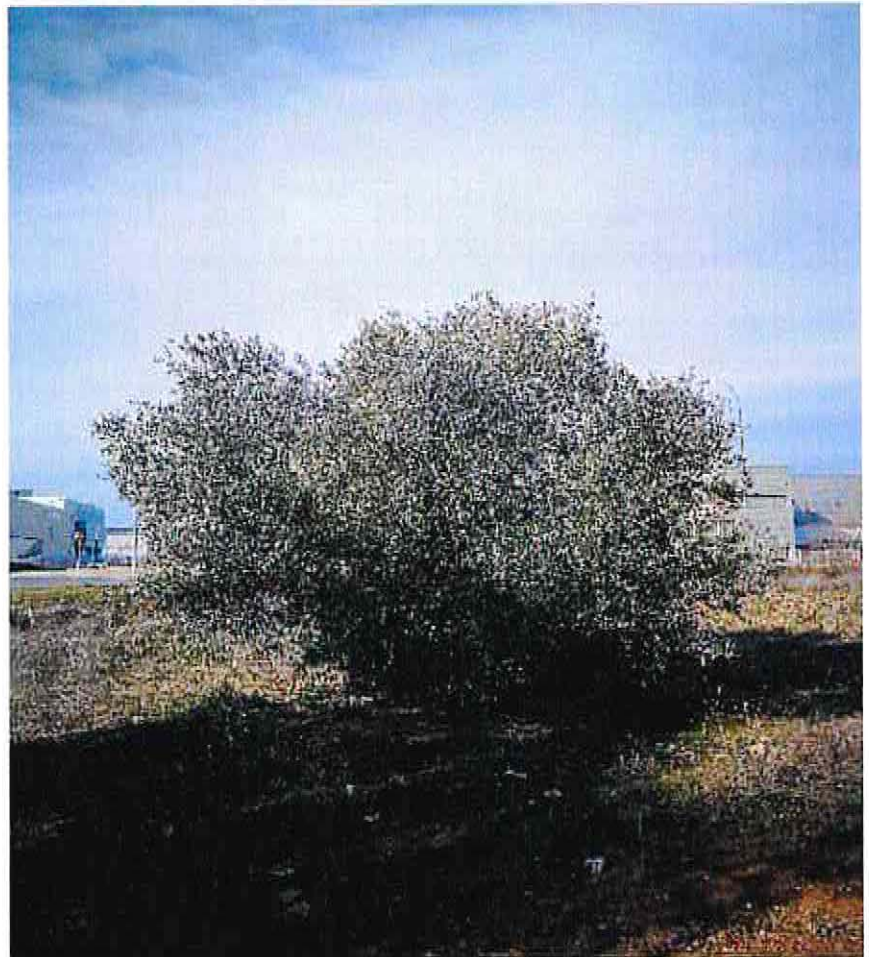

(1) Coordenadas obtenidas mediante GPS

(2) Medido al nivel del suelo, tal como establece el artículo 1 de la Ley de Protección y Fomento del arbolado urbano en la Comunidad de Madrid

FICHAS DE INVENTARIO DE ARBOLADO

SUS PP-4 Los Olivos, Getafe (Madrid)

Nº elemento

075

LOCALIZACIÓN

UBICACIÓN

SUS PP - 4
Los Olivos, Getafe(Madrid)

COORDENADAS (1)

X 442738.893

Y 4463360.205



CARACTERÍSTICAS

NOMBRE COMÚN

Olivo

FAMILIA

Oleaceae

ESPECIE

Olea europaea

DIAMETRO DE TRONCO (2)

68

GRADO DE PROTECCIÓN

D>20cm

EDAD ESTIMADA

+75

ESTADO FITOSANITARIO

Bueno

MANTENIMIENTO

SI

OPCIONES DE MANTENIMIENTO:

- a) Se mantendrá el ejemplar dentro de la ordenación aprobada,
- b) Se procederá al trasplante del ejemplar afectado.

NO mantenimiento: se procederá al talado del ejemplar y, si procede, a la plantación del número de ejemplares exigidos por la normativa vigente.

OBSERVACIONES



(1) Coordenadas obtenidas mediante GPS

(2) Medido al nivel del suelo, tal como establece el artículo 1 de la Ley de Protección y Fomento del arbolado urbano en la Comunidad de Madrid

FECHA. TOMA DE DATOS
16-02-2022

FICHAS DE INVENTARIO DE ARBOLADO

SUS PP-4 Los Olivos, Getafe (Madrid)

Nº elemento

076

LOCALIZACIÓN

UBICACIÓN

SUS PP - 4
Los Olivos, Getafe(Madrid)

COORDENADAS (1)

X 442772.339

Y 4463359.943

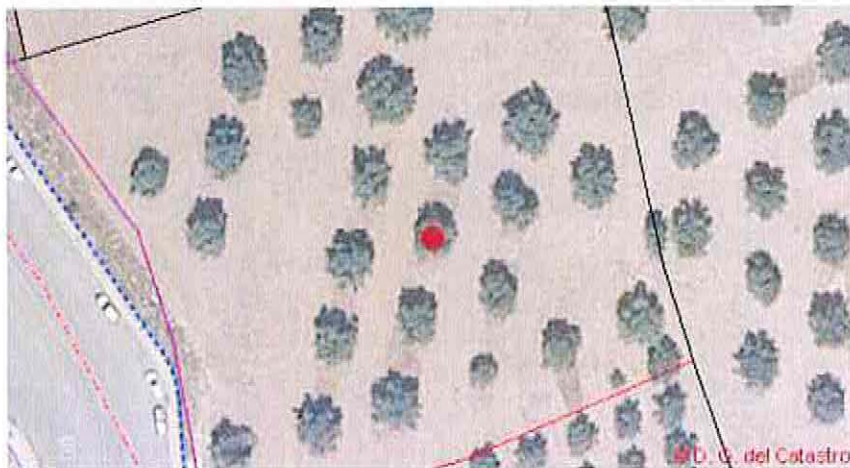

CARACTERÍSTICAS

NOMBRE COMÚN

Olivo

FAMILIA

Oleaceae

ESPECIE

Olea europaea

DIAMETRO DE TRONCO (2)

2x(42,56)

GRADO DE PROTECCIÓN

D>20cm

EDAD ESTIMADA

+75

ESTADO FITOSANITARIO

Bueno

MANTENIMIENTO

SI

ACCIONES DE MANTENIMIENTO:

- a) Se mantendrá el ejemplar dentro de la ordenación aprobada.
- b) Se procederá al trasplante del ejemplar afectado.

NO mantenimiento: se procederá al talado del ejemplar y, si procede, a la plantación del número de ejemplares exigidos por la normativa vigente.

OBSERVACIONES

Varios Pies: 2x(42,56)



(1) Coordenadas obtenidas mediante GPS

(2) Medido al nivel del suelo, tal como establece el artículo 1 de la Ley de Protección y Fomento del arbolado urbano en la Comunidad de Madrid

FICHAS DE INVENTARIO DE ARBOLADO

SUS PP-4 Los Olivos, Getafe (Madrid)

Nº elemento

077

LOCALIZACIÓN

UBICACIÓN

SUS PP - 4
Los Olivos, Getafe(Madrid)

COORDENADAS (1)

X 442760.081

Y 4463356.267



CARACTERÍSTICAS

NOMBRE COMÚN

Olivo

FAMILIA

Oleaceae

ESPECIE

Olea europaea

DIAMETRO DE TRONCO (2)

2x(30,47)

GRADO DE PROTECCIÓN

D>20cm

EDAD ESTIMADA

+75

ESTADO FITOSANITARIO

Bueno

MANTENIMIENTO

NO

OPCIONES DE MANTENIMIENTO:

- a) Se mantendrá el ejemplar dentro de la ordenación aprobada.
- b) Se procederá al trasplante del ejemplar afectado.

NO mantenimiento: se procederá al talado del ejemplar y, si procede, a la plantación del número de ejemplares exigidos por la normativa vigente.

OBSERVACIONES

Varios Pies: 2x(30,47)



(1) Coordenadas obtenidas mediante GPS

(2) Medido al nivel del suelo, tal como establece el artículo 1 de la Ley de Protección y Fomento del arbolado urbano en la Comunidad de Madrid

FICHAS DE INVENTARIO DE ARBOLADO

SUS PP-4 Los Olivos, Getafe (Madrid)

Nº elemento

078

LOCALIZACIÓN

UBICACIÓN

SUS PP - 4
Los Olivos, Getafe(Madrid)

COORDENADAS (1)

X 442758.082

Y 4463345.213

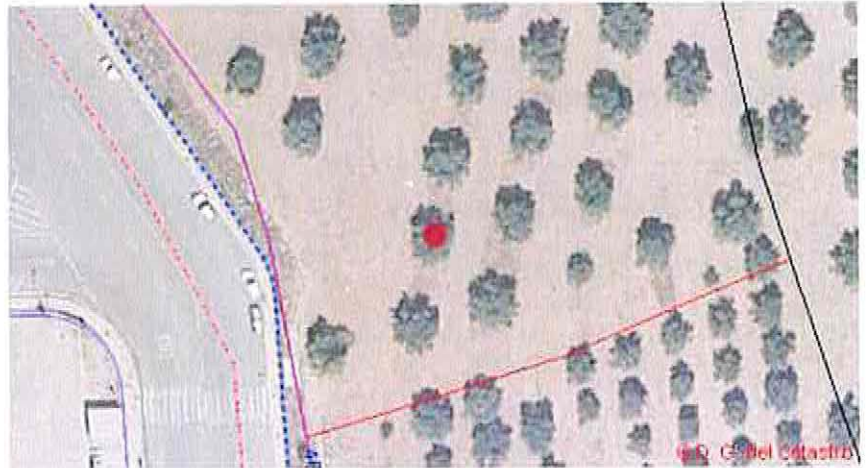

CARACTERÍSTICAS

NOMBRE COMÚN

Olivo

FAMILIA

Oleaceae

ESPECIE

Olea europaea

DIAMETRO DE TRONCO (2)

60

GRADO DE PROTECCIÓN

D>20cm

EDAD ESTIMADA

+75

ESTADO FITOSANITARIO

Bueno

MANTENIMIENTO

SI

OPCIONES DE MANTENIMIENTO:

- a) Se mantendrá el ejemplar dentro de la ordenación aprobada.
- b) Se procederá al transplante del ejemplar afectado.

NO mantenimiento: se procederá al talado del ejemplar y, si procede, a la plantación del número de ejemplares exigidos por la normativa vigente.

OBSERVACIONES



(1) Coordenadas obtenidas mediante GPS

(2) Medido al nivel del suelo, tal como establece el artículo 1 de la Ley de Protección y Fomento del arbolado urbano en la Comunidad de Madrid

FICHAS DE INVENTARIO DE ARBOLADO

SUS PP-4 Los Olivos, Getafe (Madrid)

Nº elemento
079

LOCALIZACIÓN

UBICACIÓN

SUS PP - 4
Los Olivos, Getafe(Madrid)

COORDENADAS (1)

X 442755.893

Y 4463331.297



CARACTERÍSTICAS

NOMBRE COMÚN

Olivo

FAMILIA

Oleaceae

ESPECIE

Olea europaea

DIAMETRO DE TRONCO (2)

59

GRADO DE PROTECCIÓN

D>20cm

EDAD ESTIMADA

+75

ESTADO FITOSANITARIO

Bueno

MANTENIMIENTO

SI

OPCIONES DE MANTENIMIENTO:

- a) Se mantendrá el ejemplar dentro de la ordenación aprobada.
- b) Se procederá al trasplante del ejemplar afectado.

NO mantenimiento: se procederá al talado del ejemplar y, si procede, a la plantación del número de ejemplares exigidos por la normativa vigente.

OBSERVACIONES

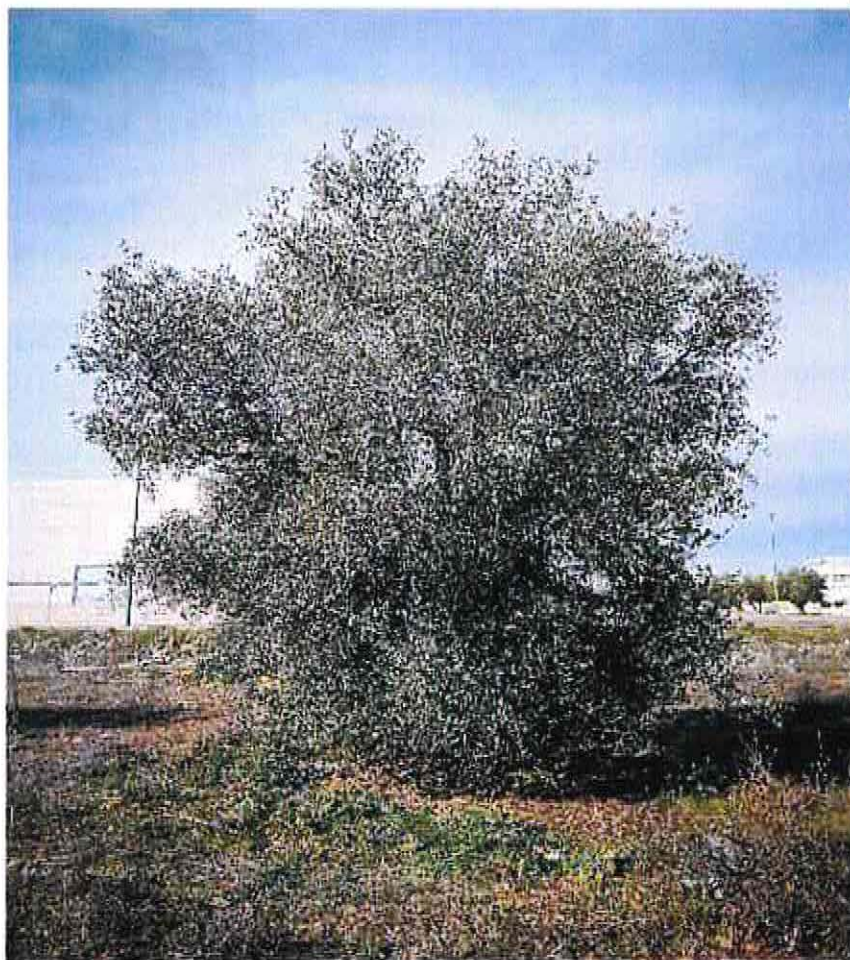

(1) Coordenadas obtenidas mediante GPS
(2) Medido al nivel del suelo, tal como establece el artículo 1 de la Ley de Protección y Fomento del arbolado urbano en la Comunidad de Madrid

FECHA. TOMA DE DATOS
16-02-2022

FICHAS DE INVENTARIO DE ARBOLADO

SUS PP-4 Los Olivos, Getafe (Madrid)

Nº elemento

080

LOCALIZACIÓN

UBICACIÓN

SUS PP - 4
Los Olivos, Getafe(Madrid)

COORDENADAS (1)

X 442742.046

Y 4463327.611



CARACTERÍSTICAS

NOMBRE COMÚN

Olivo

FAMILIA

Oleaceae

ESPECIE

Olea europaea

DIAMETRO DE TRONCO (2)

88

GRADO DE PROTECCIÓN

D>20cm

EDAD ESTIMADA

+75

ESTADO FITOSANITARIO

Bueno

MANTENIMIENTO

SI

OPCIONES DE MANTENIMIENTO:

- a) Se mantendrá el ejemplar dentro de la ordenación aprobada.
- b) Se procederá al trasplante del ejemplar afectado.

NO mantenimiento: se procederá al talado del ejemplar y, si procede, a la plantación del número de ejemplares exigidos por la normativa vigente.

OBSERVACIONES



(1) Coordenadas obtenidas mediante GPS

(2) Medido al nivel del suelo, tal como establece el artículo 1 de la Ley de Protección y Fomento del arbolado urbano en la Comunidad de Madrid

FICHAS DE INVENTARIO DE ARBOLADO

SUS PP-4 Los Olivos, Getafe (Madrid)

Nº elemento
081

LOCALIZACIÓN

UBICACIÓN

SUS PP - 4
Los Olivos, Getafe(Madrid)

COORDENADAS (1)

X **442766.487**

Y **4463334.273**



CARACTERÍSTICAS

NOMBRE COMÚN

Olivo

FAMILIA

Oleaceae

ESPECIE

Olea europaea

DIAMETRO DE TRONCO (2)

2x(55,58)

GRADO DE PROTECCIÓN

D>20cm

EDAD ESTIMADA

+75

ESTADO FITOSANITARIO

Bueno

MANTENIMIENTO

NO

OPCIONES DE MANTENIMIENTO:

- a) Se mantendrá el ejemplar dentro de la ordenación aprobada.
- b) Se procederá al trasplante del ejemplar afectado.

NO mantenimiento: se procederá al talado del ejemplar y, si procede, a la plantación del número de ejemplares exigidos por la normativa vigente.

OBSERVACIONES

Varios Pies: 2x(55,58)



(1) Coordenadas obtenidas mediante GPS
(2) Medido al nivel del suelo, tal como establece el artículo 1 de la Ley de Protección y Fomento del arbolado urbano en la Comunidad de Madrid

FECHA. TOMA DE DATOS
16-02-2022

FICHAS DE INVENTARIO DE ARBOLADO

SUS PP-4 Los Olivos, Getafe (Madrid)

Nº elemento

082

LOCALIZACIÓN

UBICACIÓN

Distrito de Getafe
Secretaría de Urbanismo y Medio Ambiente

SUS PP - 4
Los Olivos, Getafe(Madrid)

COORDENADAS (1)

X 442770.514

Y 4463347.664



CARACTERÍSTICAS

NOMBRE COMÚN

Olivo

FAMILIA

Oleaceae

ESPECIE

Olea europaea

DIAMETRO DE TRONCO (2)

61

GRADO DE PROTECCIÓN

D>20cm

EDAD ESTIMADA

+75

ESTADO FITOSANITARIO

Bueno

MANTENIMIENTO

SI

OPCIONES DE MANTENIMIENTO:

- a) Se mantendrá el ejemplar dentro de la ordenación aprobada,
- b) Se procederá al trasplante del ejemplar afectado.

NO mantenimiento: se procederá al talado del ejemplar y, si procede, a la plantación del número de ejemplares exigidos por la normativa vigente.

OBSERVACIONES



(1) Coordenadas obtenidas mediante GPS

(2) Medido al nivel del suelo, tal como establece el artículo 1 de la Ley de Protección y Fomento del arbolado urbano en la Comunidad de Madrid

FICHAS DE INVENTARIO DE ARBOLADO

SUS PP-4 Los Olivos, Getafe (Madrid)

Nº elemento

083

LOCALIZACIÓN

UBICACIÓN

SUS PP - 4
Los Olivos, Getafe(Madrid)

COORDENADAS (1)

X 442780.408

Y 4463339.437



CARACTERÍSTICAS

NOMBRE COMÚN

Olivo

FAMILIA

Oleaceae

ESPECIE

Olea europaea

DIAMETRO DE TRONCO (2)

2x(20,27)

GRADO DE PROTECCIÓN

D>20cm

EDAD ESTIMADA

+75

ESTADO FITOSANITARIO

Bueno

MANTENIMIENTO

SI

OPCIONES DE MANTENIMIENTO:

- a) Se mantendrá el ejemplar dentro de la ordenación aprobada.
- b) Se procederá al trasplante del ejemplar afectado.

NO mantenimiento: se procederá al talado del ejemplar y, si procede, a la plantación del número de ejemplares exigidos por la normativa vigente.

OBSERVACIONES

Varios Pies: 2x(20,27)



(1) Coordenadas obtenidas mediante GPS

(2) Medido al nivel del suelo, tal como establece el artículo 1 de la Ley de Protección y Fomento del arbolado urbano en la Comunidad de Madrid

FICHAS DE INVENTARIO DE ARBOLADO

SUS PP-4 Los Olivos, Getafe (Madrid)

Nº elemento

084

LOCALIZACIÓN

UBICACIÓN

Plano de parcelación de terrenos de dominio público
Resolución de 20 de mayo de 2014, de la Presidencia de

SUS PP - 4
Los Olivos, Getafe(Madrid)

- 8 MAR 2023

PLANO DE PARCELACION DE TERRENOS DE
LA JUNTA DE GETAFE

CONSEJO REGULADOR DE LA JUNTA DE GETAFE

COORDENADAS (1)

X 442782.247

Y 4463351.778

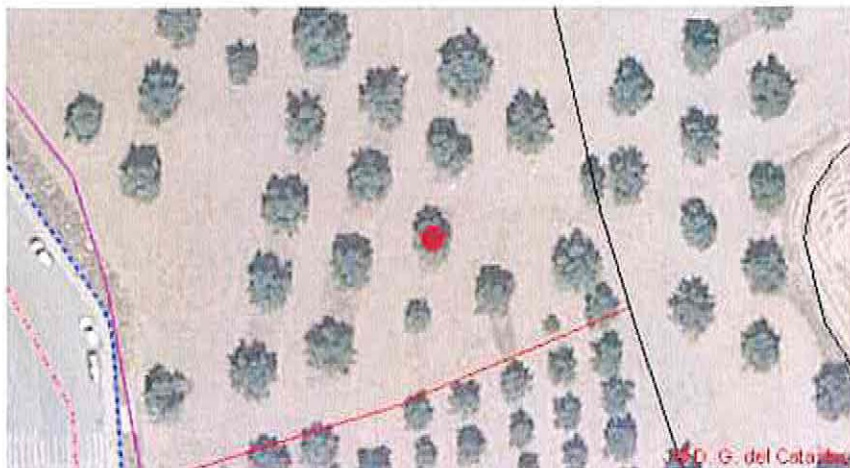

CARACTERÍSTICAS

NOMBRE COMÚN

Olivo

FAMILIA

Oleaceae

ESPECIE

Olea europaea

DIAMETRO DE TRONCO (2)

2x(45,38)

GRADO DE PROTECCIÓN

D>20cm

EDAD ESTIMADA

+75

ESTADO FITOSANITARIO

Bueno

MANTENIMIENTO

SI

ACCIONES DE MANTENIMIENTO:

- a) Se mantendrá el ejemplar dentro de la ordenación aprobada.
- b) Se procederá al trasplante del ejemplar afectado.

NO mantenimiento: se procederá al talado del ejemplar y, si procede, a la plantación del número de ejemplares exigidos por la normativa vigente.

OBSERVACIONES

Varios Pies: 2x(45,38)



(1) Coordenadas obtenidas mediante GPS

(2) Medido al nivel del suelo, tal como establece el artículo 1 de la Ley de Protección y Fomento del arbolado urbano en la Comunidad de Madrid

FICHAS DE INVENTARIO DE ARBOLADO

SUS PP-4 Los Olivos, Getafe (Madrid)

Nº elemento

085

LOCALIZACIÓN

UBICACIÓN

SUS PP - 4
Los Olivos, Getafe(Madrid)

COORDENADAS (1)

X 442792.14

Y 4463343.55

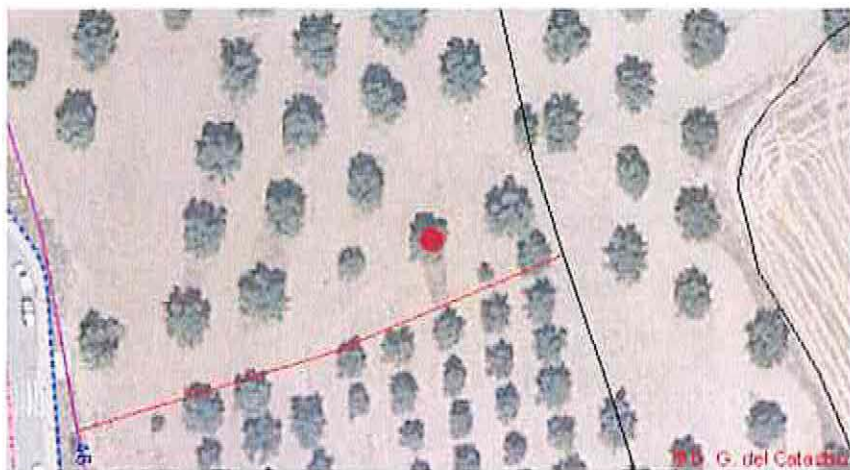

CARACTERÍSTICAS

NOMBRE COMÚN

Olivo

FAMILIA

Oleaceae

ESPECIE

Olea europaea

DIAMETRO DE TRONCO (2)

53

GRADO DE PROTECCIÓN

D>20cm

EDAD ESTIMADA

+75

ESTADO FITOSANITARIO

Bueno

MANTENIMIENTO

NO

OPCIONES DE MANTENIMIENTO:

- a) Se mantendrá el ejemplar dentro de la ordenación aprobada.
- b) Se procederá al trasplante del ejemplar afectado.

NO mantenimiento: se procederá al talado del ejemplar y, si procede, a la plantación del número de ejemplares exigidos por la normativa vigente.

OBSERVACIONES



(1) Coordenadas obtenidas mediante GPS

(2) Medido al nivel del suelo, tal como establece el artículo 1 de la Ley de Protección y Fomento del arbolado urbano en la Comunidad de Madrid

FECHA. TOMA DE DATOS
16-02-2022

FICHAS DE INVENTARIO DE ARBOLADO

SUS PP-4 Los Olivos, Getafe (Madrid)

Nº elemento

086

LOCALIZACIÓN

UBICACIÓN

SUS PP - 4
Los Olivos, Getafe(Madrid)

COORDENADAS (1)

X 442805.142

Y 4463347.733

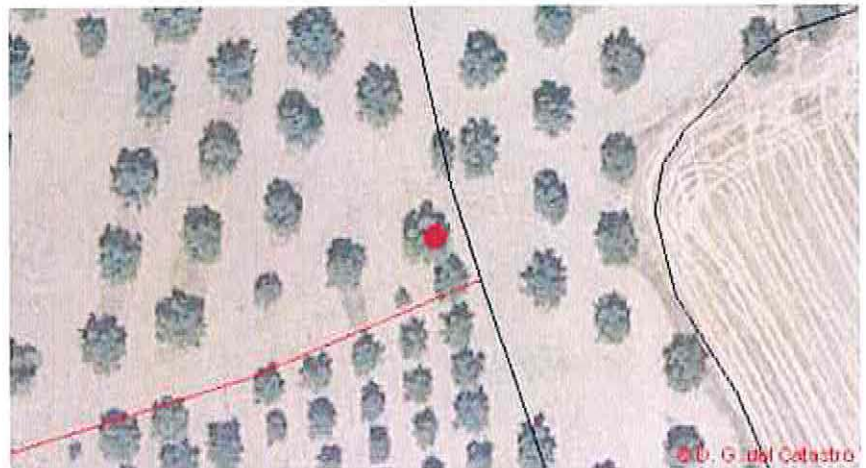

CARACTERÍSTICAS

NOMBRE COMÚN

Olivo

FAMILIA

Oleaceae

ESPECIE

Olea europaea

DIAMETRO DE TRONCO (2)

2x(40,35)

GRADO DE PROTECCIÓN

D>20cm

EDAD ESTIMADA

+75

ESTADO FITOSANITARIO

Bueno

MANTENIMIENTO

SI

ACCIONES DE MANTENIMIENTO:

- a) Se mantendrá el ejemplar dentro de la ordenación aprobada.
- b) Se procederá al trasplante del ejemplar afectado.

NO mantenimiento: se procederá al talado del ejemplar y, si procede, a la plantación del número de ejemplares exigidos por la normativa vigente.

OBSERVACIONES

Varios Pies: 2x(40,35)



(1) Coordenadas obtenidas mediante GPS

(2) Medido al nivel del suelo, tal como establece el artículo 1 de la Ley de Protección y Fomento del arbolado urbano en la Comunidad de Madrid

FICHAS DE INVENTARIO DE ARBOLADO

SUS PP-4 Los Olivos, Getafe (Madrid)

Nº elemento

087

LOCALIZACIÓN

UBICACIÓN

SUS PP - 4
Los Olivos, Getafe(Madrid)

COORDENADAS (1)

X 442807.856

Y 4463340.906

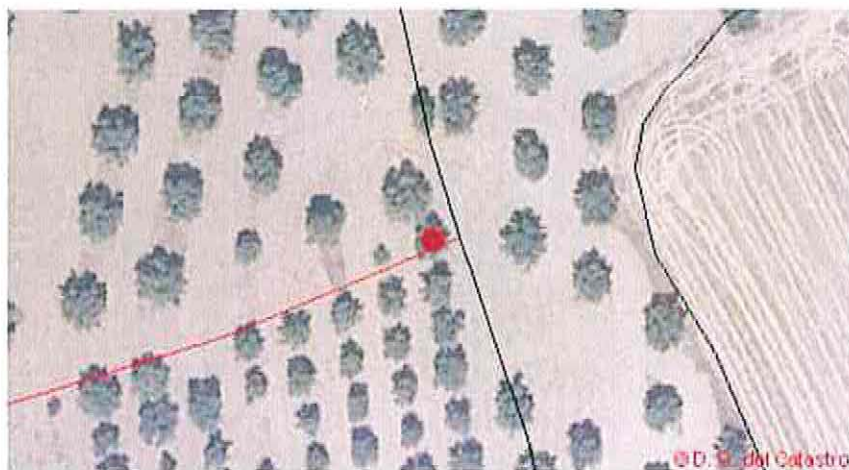

CARACTERÍSTICAS

NOMBRE COMÚN

Olivo

FAMILIA

Oleaceae

ESPECIE

Olea europaea

DIAMETRO DE TRONCO (2)

2x(40,26)

GRADO DE PROTECCIÓN

D>20cm

EDAD ESTIMADA

+75

ESTADO FITOSANITARIO

Bueno

MANTENIMIENTO

NO

OPCIONES DE MANTENIMIENTO:

- a) Se mantendrá el ejemplar dentro de la ordenación aprobada.
- b) Se procederá al trasplante del ejemplar afectado.

NO mantenimiento: se procederá al talado del ejemplar y, si procede, a la plantación del número de ejemplares exigidos por la normativa vigente.

OBSERVACIONES

Varios Pies: 2x(40,26)



(1) Coordenadas obtenidas mediante GPS

(2) Medido al nivel del suelo, tal como establece el artículo 1 de la Ley de Protección y Fomento del arbolado urbano en la Comunidad de Madrid

FICHAS DE INVENTARIO DE ARBOLADO

SUS PP-4 Los Olivos, Getafe (Madrid)

Nº elemento

088

LOCALIZACIÓN

UBICACIÓN

SUS PP - 4
Los Olivos, Getafe(Madrid)

COORDENADAS (1)

X 442808.519

Y 4463334.038

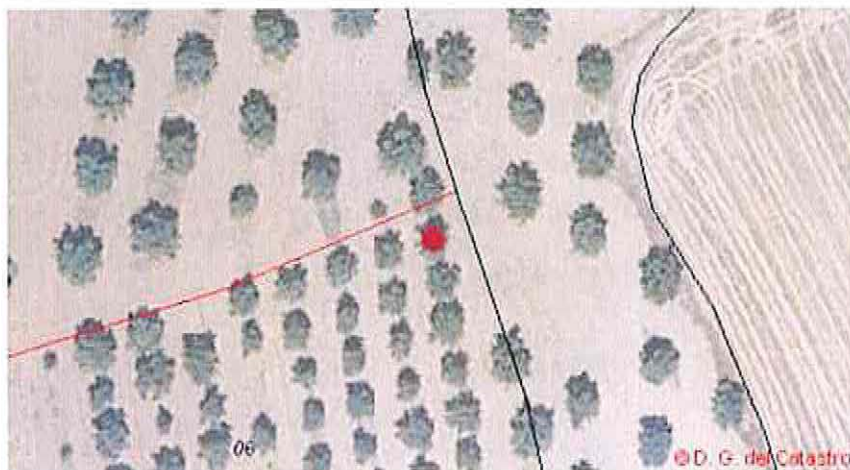

CARACTERÍSTICAS

NOMBRE COMÚN

Olivo

FAMILIA

Oleaceae

ESPECIE

Olea europaea

DIAMETRO DE TRONCO (2)

81

GRADO DE PROTECCIÓN

D>20cm

EDAD ESTIMADA

+75

ESTADO FITOSANITARIO

Bueno

MANTENIMIENTO

NO

OPCIONES DE MANTENIMIENTO:

- a) Se mantendrá el ejemplar dentro de la ordenación aprobada.
- b) Se procederá al trasplante del ejemplar afectado.

NO mantenimiento: se procederá al talado del ejemplar y, si procede, a la plantación del número de ejemplares exigidos por la normativa vigente.

OBSERVACIONES



(1) Coordenadas obtenidas mediante GPS

(2) Medido al nivel del suelo, tal como establece el artículo 1 de la Ley de Protección y Fomento del arbolado urbano en la Comunidad de Madrid

FICHAS DE INVENTARIO DE ARBOLADO

SUS PP-4 Los Olivos, Getafe (Madrid)

Nº elemento

089

LOCALIZACIÓN

UBICACIÓN

SUS PP - 4
Los Olivos, Getafe(Madrid)

COORDENADAS (1)

X 442809.993

Y 4463327.627

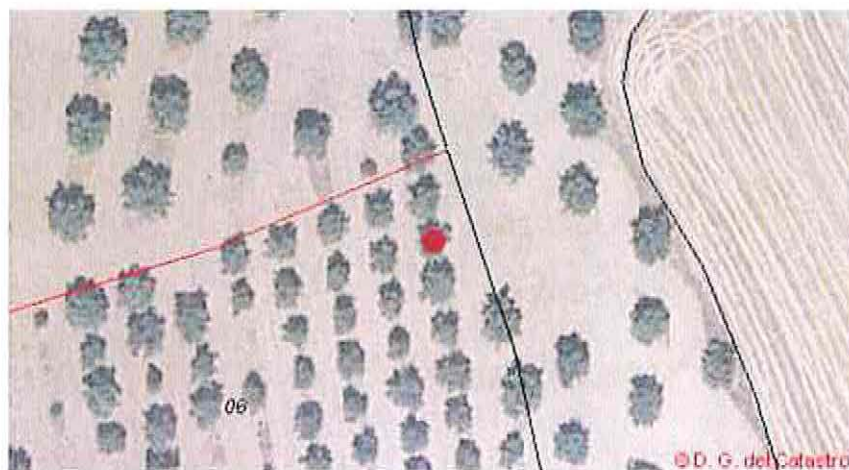

CARACTERÍSTICAS

NOMBRE COMÚN

Olivo

FAMILIA

Oleaceae

ESPECIE

Olea europaea

DIAMETRO DE TRONCO (2)

2x(25)

GRADO DE PROTECCIÓN

D>20cm

EDAD ESTIMADA

+75

ESTADO FITOSANITARIO

Bueno

MANTENIMIENTO

SI

OPCIONES DE MANTENIMIENTO:

- a) Se mantendrá el ejemplar dentro de la ordenación aprobada.
- b) Se procederá al trasplante del ejemplar afectado.

NO mantenimiento: se procederá al talado del ejemplar y, si procede, a la plantación del número de ejemplares exigidos por la normativa vigente.



OBSERVACIONES

Varios Pies: 2x(25)

(1) Coordenadas obtenidas mediante GPS

(2) Medido al nivel del suelo, tal como establece el artículo 1 de la Ley de Protección y Fomento del arbolado urbano en la Comunidad de Madrid

FICHAS DE INVENTARIO DE ARBOLADO

SUS PP-4 Los Olivos, Getafe (Madrid)

Nº elemento

090

LOCALIZACIÓN

UBICACIÓN

Decreto 10/2017, de 10 de febrero, por el que se aprueba el Reglamento de Fomento y Protección del Arbolado Urbano de la Comunidad de Madrid

SUS PP - 4

Los Olivos, Getafe(Madrid)

- 8 MAR 2023

SECRETARÍA DE FOMENTO Y PROTECCIÓN DEL ARBOLADO URBANO DE LA JUNTA DE GOBIERNO LOCAL

Concepción Muñoz Yllera

COORDENADAS (1)

X

442810.804

Y

4463320.849

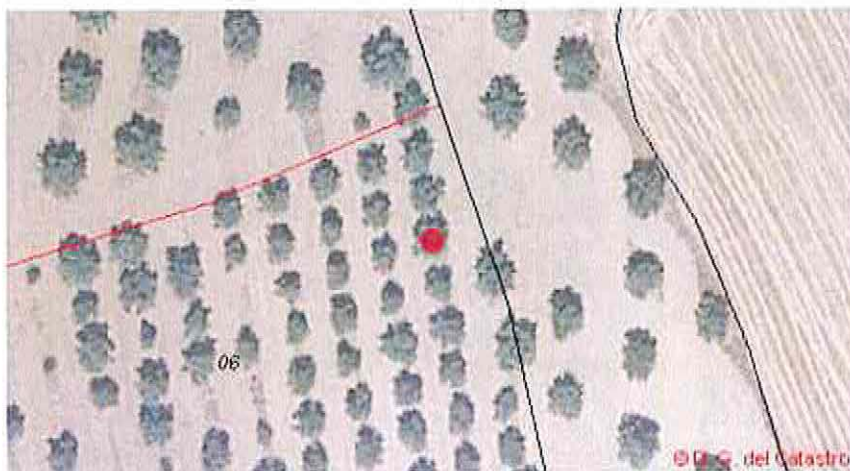

CARACTERÍSTICAS

NOMBRE COMÚN

Olivo

FAMILIA

Oleaceae

ESPECIE

Olea europaea

DIAMETRO DE TRONCO (2)

2x(30)

GRADO DE PROTECCIÓN

D>20cm

EDAD ESTIMADA

+75

ESTADO FITOSANITARIO

Bueno

MANTENIMIENTO

SI

ACCIONES DE MANTENIMIENTO:

- a) Se mantendrá el ejemplar dentro de la ordenación aprobada.
- b) Se procederá al trasplante del ejemplar afectado.

NO mantenimiento: se procederá al talado del ejemplar y, si procede, a la plantación del número de ejemplares exigidos por la normativa vigente.

OBSERVACIONES

Varios Pies: 2x(30)



(1) Coordenadas obtenidas mediante GPS

(2) Medido al nivel del suelo, tal como establece el artículo 1 de la Ley de Protección y Fomento del arbolado urbano en la Comunidad de Madrid

FICHAS DE INVENTARIO DE ARBOLADO

SUS PP-4 Los Olivos, Getafe (Madrid)

Nº elemento

091

LOCALIZACIÓN

UBICACIÓN

SUS PP - 4
Los Olivos, Getafe(Madrid)

COORDENADAS (1)

X 442812.131

Y 4463313.259



CARACTERÍSTICAS

NOMBRE COMÚN

Olivo

FAMILIA

Oleaceae

ESPECIE

Olea europaea

DIAMETRO DE TRONCO (2)

2x(24)

GRADO DE PROTECCIÓN

D>20cm

EDAD ESTIMADA

+75

ESTADO FITOSANITARIO

Bueno

MANTENIMIENTO

SI

OPCIONES DE MANTENIMIENTO:

- a) Se mantendrá el ejemplar dentro de la ordenación aprobada.
- b) Se procederá al transplante del ejemplar afectado.

NO mantenimiento: se procederá al talado del ejemplar y, si procede, a la plantación del número de ejemplares exigidos por la normativa vigente.

OBSERVACIONES

Varios Pies: 2x(24)



(1) Coordenadas obtenidas mediante GPS

(2) Medido al nivel del suelo, tal como establece el artículo 1 de la Ley de Protección y Fomento del arbolado urbano en la Comunidad de Madrid

FECHA. TOMA DE DATOS
16-02-2022

FICHAS DE INVENTARIO DE ARBOLADO

SUS PP-4 Los Olivos, Getafe (Madrid)

Nº elemento

092

LOCALIZACIÓN

UBICACIÓN

Definición de la parcela por el Ayuntamiento de Getafe

SUS PP - 4
Los Olivos, Getafe(Madrid)

- 8 MAR 2023

CONSEJO DE LA JUNTA DE GOBIERNO

Concejal: Con Muñoz Vilera

COORDENADAS (1)

X 442813.387

Y 4463307.418



CARACTERÍSTICAS

NOMBRE COMÚN

Olivo

FAMILIA

Oleaceae

ESPECIE

Olea europaea

DIAMETRO DE TRONCO (2)

2x(36,23)

GRADO DE PROTECCIÓN

D>20cm

EDAD ESTIMADA

+75

ESTADO FITOSANITARIO

Bueno

MANTENIMIENTO

SI

OPCIONES DE MANTENIMIENTO:

- a) Se mantendrá el ejemplar dentro de la ordenación aprobada.
- b) Se procederá al trasplante del ejemplar afectado.

NO mantenimiento: se procederá al talado del ejemplar y, si procede, a la plantación del número de ejemplares exigidos por la normativa vigente.

OBSERVACIONES

Varios Pies: 2x(36,23)



(1) Coordenadas obtenidas mediante GPS

(2) Medido al nivel del suelo, tal como establece el artículo 1 de la Ley de Protección y Fomento del arbolado urbano en la Comunidad de Madrid

FICHAS DE INVENTARIO DE ARBOLADO

SUS PP-4 Los Olivos, Getafe (Madrid)

Nº elemento
093

LOCALIZACIÓN

UBICACIÓN

SUS PP - 4
Los Olivos, Getafe(Madrid)

COORDENADAS (1)

X 442813.903

Y 4463301.082



CARACTERÍSTICAS

NOMBRE COMÚN

Olivo

FAMILIA

Oleaceae

ESPECIE

Olea europaea

DIAMETRO DE TRONCO (2)

3x(28,23,26)

GRADO DE PROTECCIÓN

D>20cm

EDAD ESTIMADA

+75

ESTADO FITOSANITARIO

Bueno

MANTENIMIENTO

SI

OPCIONES DE MANTENIMIENTO:

- a) Se mantendrá el ejemplar dentro de la ordenación aprobada.
- b) Se procederá al trasplante del ejemplar afectado.

NO mantenimiento: se procederá al talado del ejemplar y, si procede, a la plantación del número de ejemplares exigidos por la normativa vigente.

OBSERVACIONES

Varios Pies: 3x(28,23,26)



(1) Coordenadas obtenidas mediante GPS

(2) Medido al nivel del suelo, tal como establece el artículo 1 de la Ley de Protección y Fomento del arbolado urbano en la Comunidad de Madrid

FICHAS DE INVENTARIO DE ARBOLADO

SUS PP-4 Los Olivos, Getafe (Madrid)

Nº elemento

094

LOCALIZACIÓN

UBICACIÓN

SUS PP - 4
Los Olivos, Getafe(Madrid)

COORDENADAS (1)

X 442821.79

Y 4463295.408

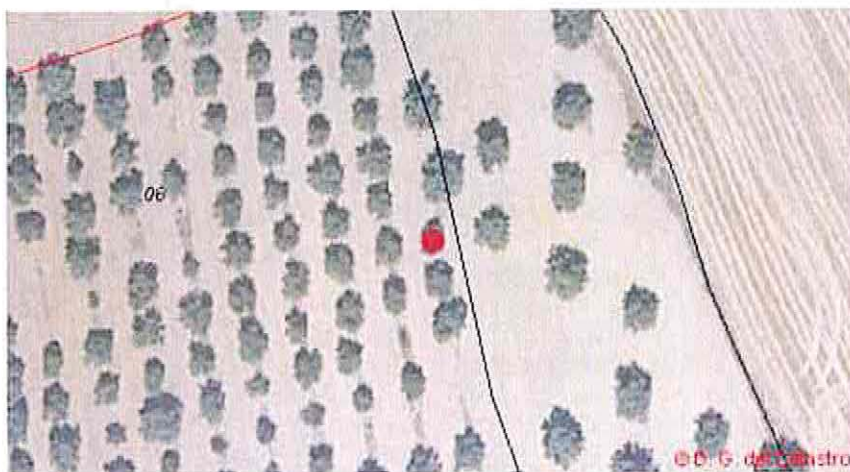

CARACTERÍSTICAS

NOMBRE COMÚN

Olivo

FAMILIA

Oleaceae

ESPECIE

Olea europaea

DIAMETRO DE TRONCO (2)

22

GRADO DE PROTECCIÓN

D>20cm

EDAD ESTIMADA

+75

ESTADO FITOSANITARIO

Bueno

MANTENIMIENTO

SI

OPCIONES DE MANTENIMIENTO:

- a) Se mantendrá el ejemplar dentro de la ordenación aprobada.
- b) Se procederá al trasplante del ejemplar afectado.

NO mantenimiento: se procederá al talado del ejemplar y, si procede, a la plantación del número de ejemplares exigidos por la normativa vigente.

OBSERVACIONES



(1) Coordenadas obtenidas mediante GPS

(2) Medido al nivel del suelo, tal como establece el artículo 1 de la Ley de Protección y Fomento del arbolado urbano en la Comunidad de Madrid

FICHAS DE INVENTARIO DE ARBOLADO

SUS PP-4 Los Olivos, Getafe (Madrid)

Nº elemento

095

LOCALIZACIÓN

UBICACIÓN

SUS PP - 4
Los Olivos, Getafe(Madrid)

COORDENADAS (1)

X 442815.304

Y 4463294.082



CARACTERÍSTICAS

NOMBRE COMÚN

Olivo

FAMILIA

Oleaceae

ESPECIE

Olea europaea

DIAMETRO DE TRONCO (2)

2x(25,21)

GRADO DE PROTECCIÓN

D>20cm

EDAD ESTIMADA

+75

ESTADO FITOSANITARIO

Bueno

MANTENIMIENTO

SI

OPCIONES DE MANTENIMIENTO:

- a) Se mantendrá el ejemplar dentro de la ordenación aprobada.
- b) Se procederá al transplante del ejemplar afectado.

NO mantenimiento: se procederá al talado del ejemplar y, si procede, a la plantación del número de ejemplares exigidos por la normativa vigente.

OBSERVACIONES

Varios Pies: 2x(25,21)

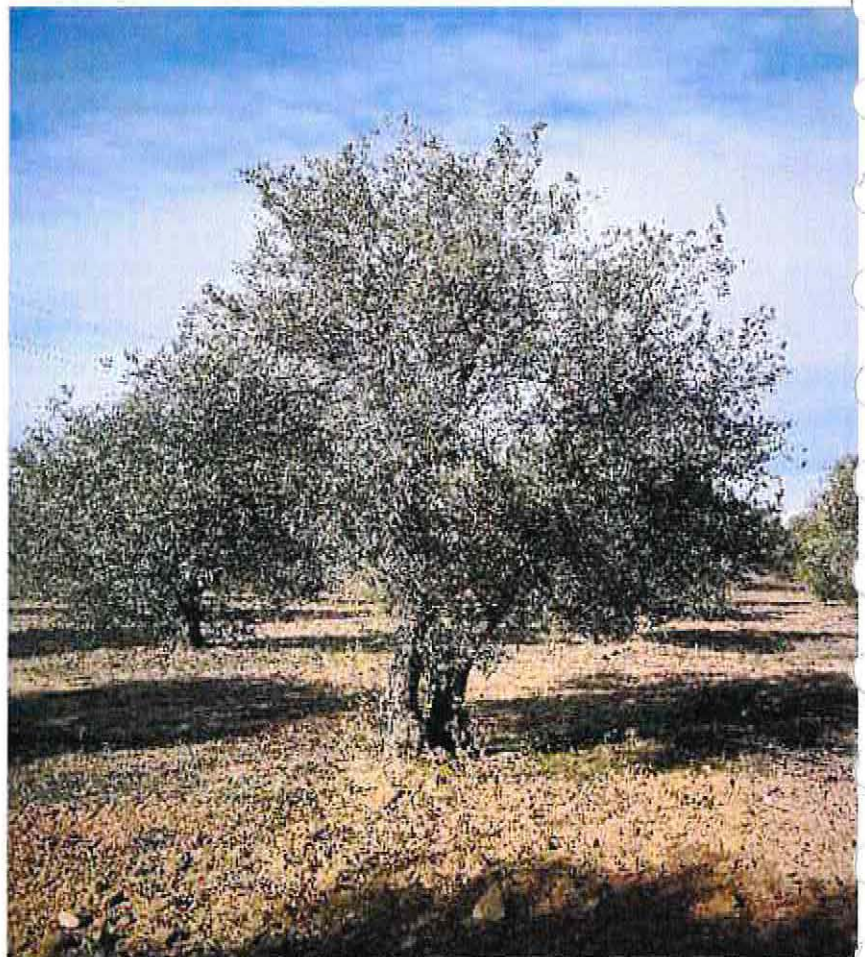

(1) Coordenadas obtenidas mediante GPS

(2) Medido al nivel del suelo, tal como establece el artículo 1 de la Ley de Protección y Fomento del arbolado urbano en la Comunidad de Madrid

FICHAS DE INVENTARIO DE ARBOLADO

SUS PP-4 Los Olivos, Getafe (Madrid)

Nº elemento

096

LOCALIZACIÓN

UBICACIÓN

SUS PP - 4
Los Olivos, Getafe(Madrid)

COORDENADAS (1)

X 442823.264

Y 4463289.145

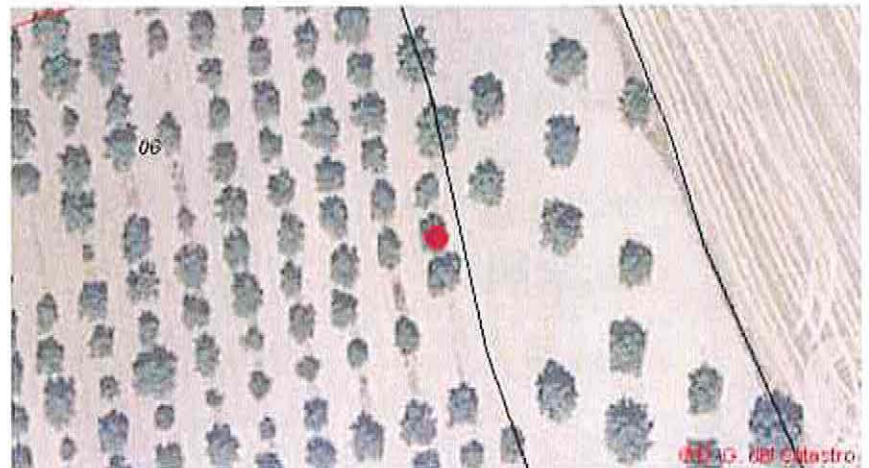

CARACTERÍSTICAS

NOMBRE COMÚN

Olivo

FAMILIA

Oleaceae

ESPECIE

Olea europaea

DIAMETRO DE TRONCO (2)

39

GRADO DE PROTECCIÓN

D>20cm

EDAD ESTIMADA

+75

ESTADO FITOSANITARIO

Bueno

MANTENIMIENTO

NO

OPCIONES DE MANTENIMIENTO:

- a) Se mantendrá el ejemplar dentro de la ordenación aprobada.
- b) Se procederá al trasplante del ejemplar afectado.

NO mantenimiento: se procederá al talado del ejemplar y, si procede, a la plantación del número de ejemplares exigidos por la normativa vigente.

OBSERVACIONES

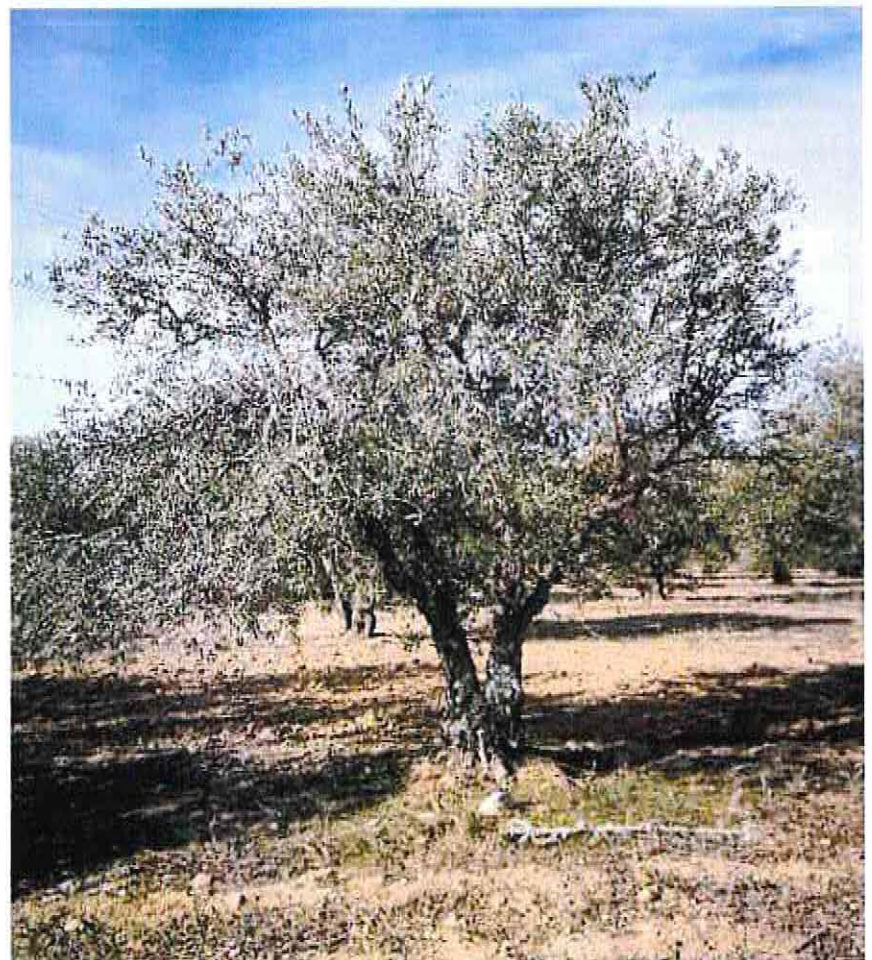

(1) Coordenadas obtenidas mediante GPS

(2) Medido al nivel del suelo, tal como establece el artículo 1 de la Ley de Protección y Fomento del arbolado urbano en la Comunidad de Madrid

FICHAS DE INVENTARIO DE ARBOLADO

SUS PP-4 Los Olivos, Getafe (Madrid)

Nº elemento

097

LOCALIZACION

UBICACIÓN

SUS PP - 4
Los Olivos, Getafe(Madrid)

COORDENADAS (1)

X 442816.483

Y 4463287.082

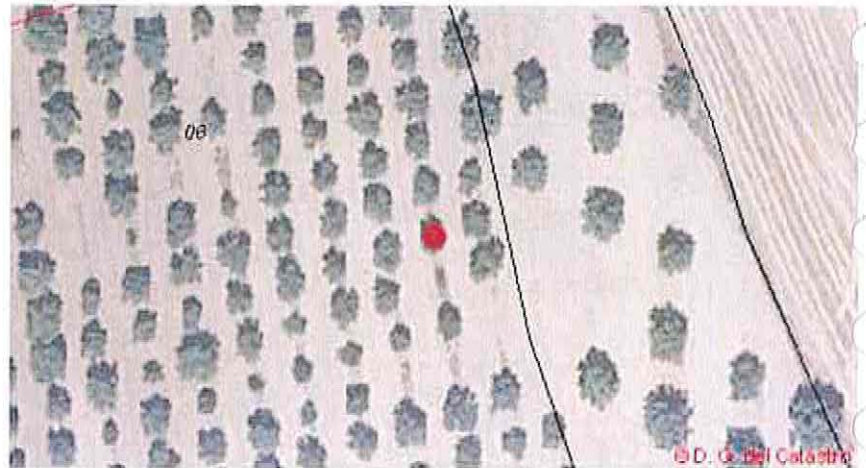

CARACTERÍSTICAS

NOMBRE COMÚN

Olivo

FAMILIA

Oleaceae

ESPECIE

Olea europaea

DIAMETRO DE TRONCO (2)

3x(17,17,22)

GRADO DE PROTECCIÓN

D>20cm

EDAD ESTIMADA

+75

ESTADO FITOSANITARIO

Bueno

MANTENIMIENTO

SI

OPCIONES DE MANTENIMIENTO:

- a) Se mantendrá el ejemplar dentro de la ordenación aprobada.
- b) Se procederá al transplante del ejemplar afectado.

NO mantenimiento: se procederá al talado del ejemplar y, si procede, a la plantación del número de ejemplares exigidos por la normativa vigente.

OBSERVACIONES

Varios Pies: 3x(17,17,22)

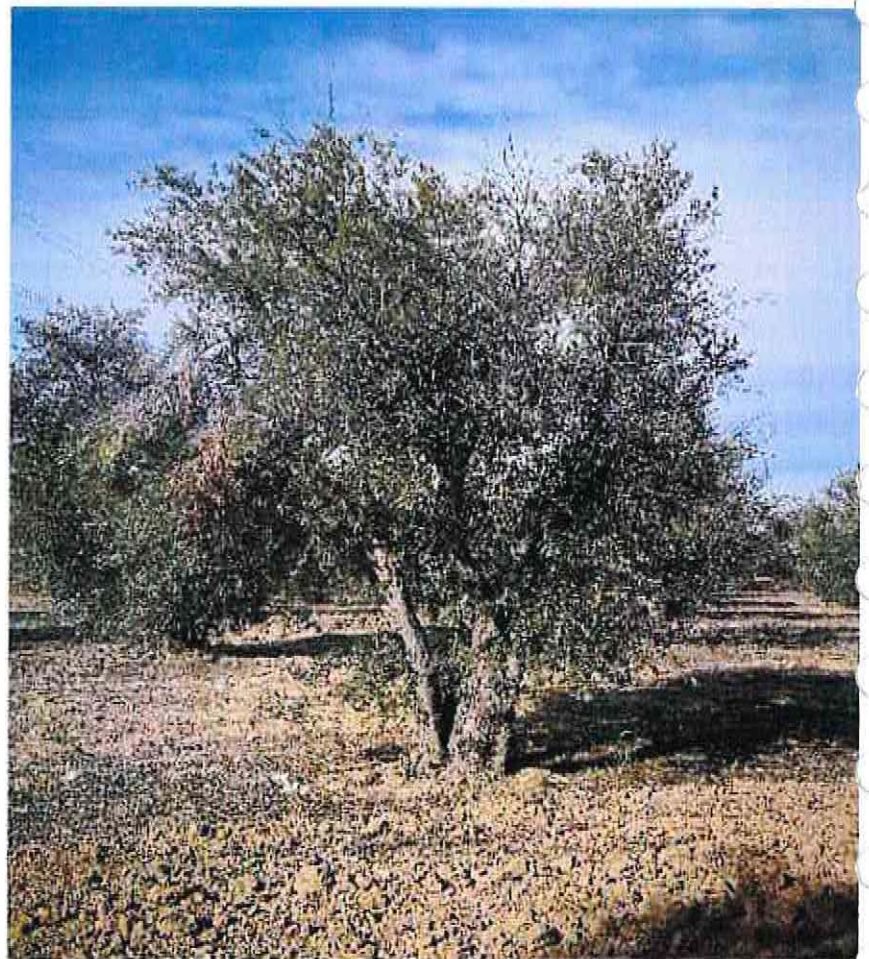

(1) Coordenadas obtenidas mediante GPS

(2) Medido al nivel del suelo, tal como establece el artículo 1 de la Ley de Protección y Fomento del arbolado urbano en la Comunidad de Madrid

FICHAS DE INVENTARIO DE ARBOLADO

SUS PP-4 Los Olivos, Getafe (Madrid)

Nº elemento

098

LOCALIZACIÓN

UBICACIÓN

SUS PP - 4
Los Olivos, Getafe(Madrid)

COORDENADAS (1)

X 442825.033

Y 4463283.471

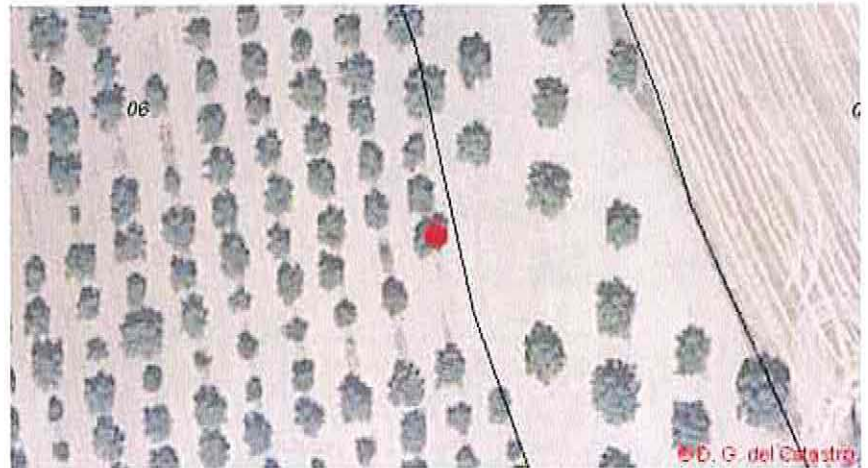

CARACTERÍSTICAS

NOMBRE COMÚN

Olivo

FAMILIA

Oleaceae

ESPECIE

Olea europaea

DIAMETRO DE TRONCO (2)

25

GRADO DE PROTECCIÓN

D>20cm

EDAD ESTIMADA

+75

ESTADO FITOSANITARIO

Bueno

MANTENIMIENTO

SI

ACCIONES DE MANTENIMIENTO:

- a) Se mantendrá el ejemplar dentro de la ordenación aprobada.
- b) Se procederá al trasplante del ejemplar afectado.

NO mantenimiento: se procederá al talado del ejemplar y, si procede, a la plantación del número de ejemplares exigidos por la normativa vigente.

OBSERVACIONES

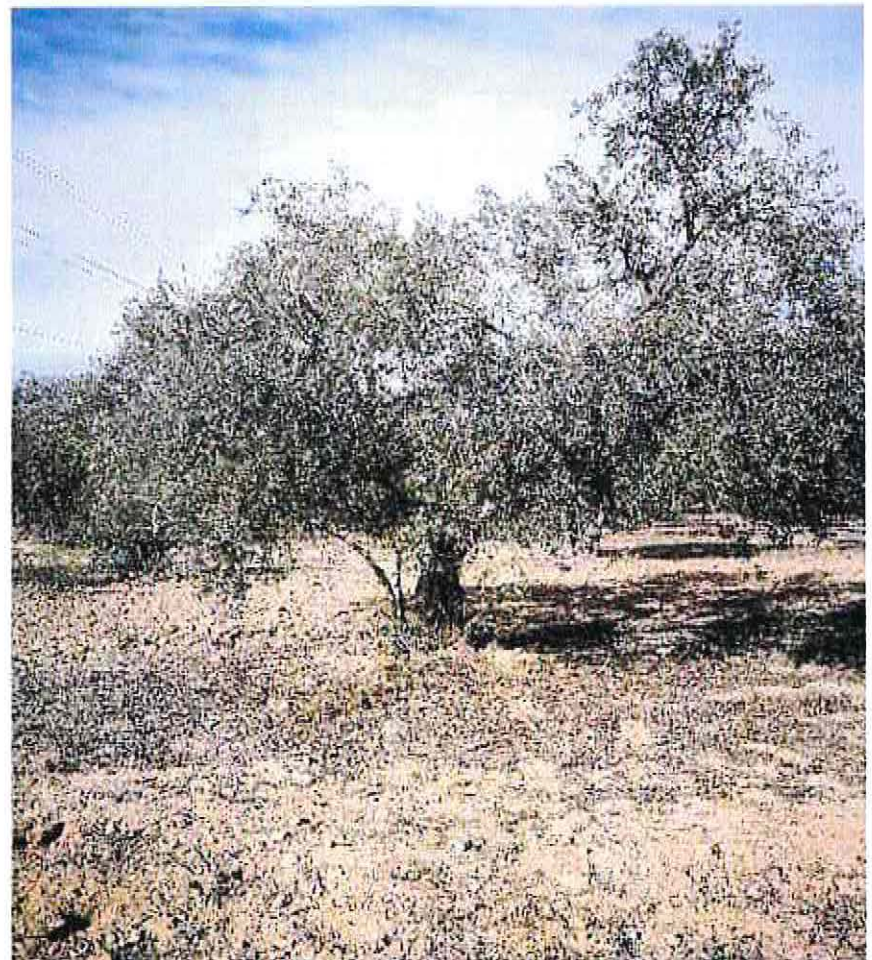

(1) Coordenadas obtenidas mediante GPS

(2) Medido al nivel del suelo, tal como establece el artículo 1 de la Ley de Protección y Fomento del arbolado urbano en la Comunidad de Madrid

FICHAS DE INVENTARIO DE ARBOLADO

SUS PP-4 Los Olivos, Getafe (Madrid)

Nº elemento

099

LOCALIZACIÓN

UBICACIÓN

SUS PP - 4
Los Olivos, Getafe(Madrid)

COORDENADAS (1)

X 442835.055

Y 4463257.479



CARACTERÍSTICAS

NOMBRE COMÚN

Olivo

FAMILIA

Oleaceae

ESPECIE

Olea europaea

DIAMETRO DE TRONCO (2)

28

GRADO DE PROTECCIÓN

D>20cm

EDAD ESTIMADA

+75

ESTADO FITOSANITARIO

Bueno

MANTENIMIENTO

NO

OPCIONES DE MANTENIMIENTO:

- a) Se mantendrá el ejemplar dentro de la ordenación aprobada.
- b) Se procederá al trasplante del ejemplar afectado.

NO mantenimiento: se procederá al talado del ejemplar y, si procede, a la plantación del número de ejemplares exigidos por la normativa vigente.

OBSERVACIONES



(1) Coordenadas obtenidas mediante GPS

(2) Medido al nivel del suelo, tal como establece el artículo 1 de la Ley de Protección y Fomento del arbolado urbano en la Comunidad de Madrid

FICHAS DE INVENTARIO DE ARBOLADO

SUS PP-4 Los Olivos, Getafe (Madrid)

Nº elemento

100

LOCALIZACIÓN

UBICACIÓN

SUS PP - 4
Los Olivos, Getafe(Madrid)

COORDENADAS (1)

X 442838.754

Y 4463243.398

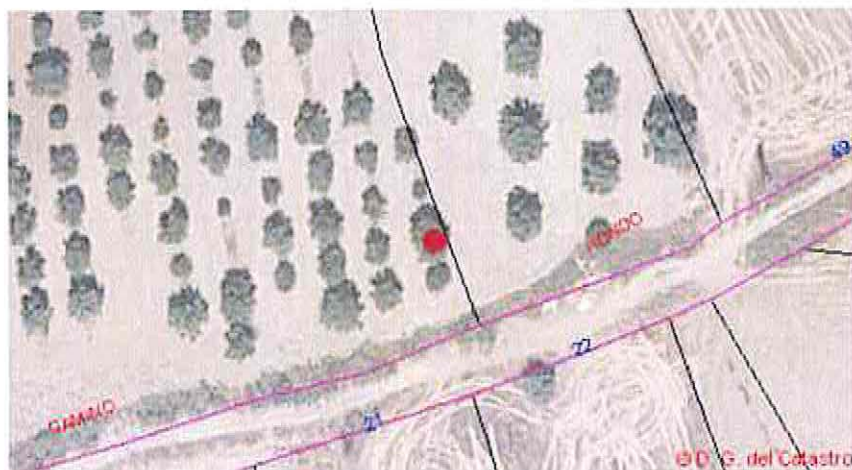

CARACTERÍSTICAS

NOMBRE COMÚN

Olivo

FAMILIA

Oleaceae

ESPECIE

Olea europaea

DIAMETRO DE TRONCO (2)

2x(32,38)

GRADO DE PROTECCIÓN

D>20cm

EDAD ESTIMADA

+75

ESTADO FITOSANITARIO

Bueno

MANTENIMIENTO

SI

ACCIONES DE MANTENIMIENTO:

- a) Se mantendrá el ejemplar dentro de la ordenación aprobada.
- b) Se procederá al trasplante del ejemplar afectado.

NO mantenimiento: se procederá al talado del ejemplar y, si procede, a la plantación del número de ejemplares exigidos por la normativa vigente.

OBSERVACIONES

Varios Pies: 2x(32,38)



(1) Coordenadas obtenidas mediante GPS

(2) Medido al nivel del suelo, tal como establece el artículo 1 de la Ley de Protección y Fomento del arbolado urbano en la Comunidad de Madrid

FICHAS DE INVENTARIO DE ARBOLADO

SUS PP-4 Los Olivos, Getafe (Madrid)

Nº elemento

101

LOCALIZACION

UBICACIÓN

SUS PP - 4
Los Olivos, Getafe(Madrid)

COORDENADAS (1)

X 442832.254

Y 4463235.227

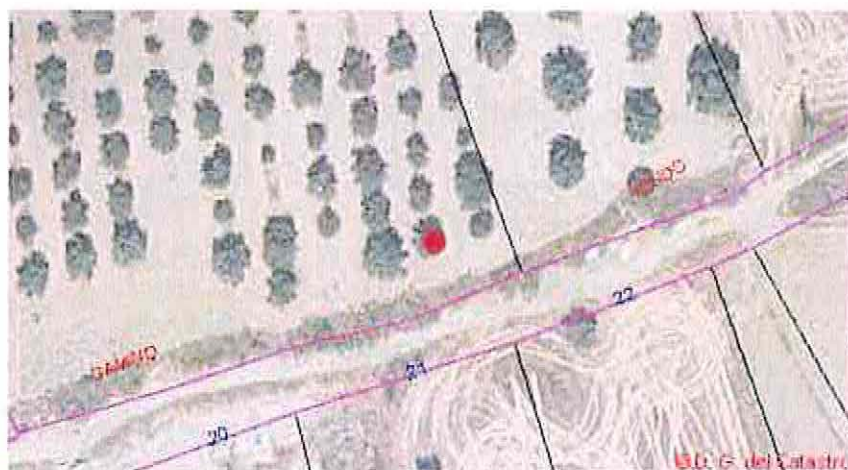

CARACTERÍSTICAS

NOMBRE COMÚN

Olivo

FAMILIA

Oleaceae

ESPECIE

Olea europaea

DIAMETRO DE TRONCO (2)

2x(18,25)

GRADO DE PROTECCIÓN

D>20cm

EDAD ESTIMADA

+75

ESTADO FITOSANITARIO

Bueno

MANTENIMIENTO

SI

OPCIONES DE MANTENIMIENTO:

- a) Se mantendrá el ejemplar dentro de la ordenación aprobada.
- b) Se procederá al trasplante del ejemplar afectado.

NO mantenimiento: se procederá al talado del ejemplar y, si procede, a la plantación del número de ejemplares exigidos por la normativa vigente.

OBSERVACIONES

Varios Pies: 2x(18,25)



(1) Coordenadas obtenidas mediante GPS

(2) Medido al nivel del suelo, tal como establece el artículo 1 de la Ley de Protección y Fomento del arbolado urbano en la Comunidad de Madrid

FICHAS DE INVENTARIO DE ARBOLADO

SUS PP-4 Los Olivos, Getafe (Madrid)

Nº elemento

102

LOCALIZACIÓN

UBICACIÓN

SUS PP - 4
Los Olivos, Getafe(Madrid)

COORDENADAS (1)

X 442830.559

Y 4463241.564



CARACTERÍSTICAS

NOMBRE COMÚN

Olivo

FAMILIA

Oleaceae

ESPECIE

Olea europaea

DIAMETRO DE TRONCO (2)

2x(23,27)

GRADO DE PROTECCIÓN

D>20cm

EDAD ESTIMADA

+75

ESTADO FITOSANITARIO

Bueno

MANTENIMIENTO

SI

OPCIONES DE MANTENIMIENTO:

- a) Se mantendrá el ejemplar dentro de la ordenación aprobada.
- b) Se procederá al trasplante del ejemplar afectado.

NO mantenimiento: se procederá al talado del ejemplar y, si procede, a la plantación del número de ejemplares exigidos por la normativa vigente.

OBSERVACIONES

Varios Pies: 2x(23,27)



(1) Coordenadas obtenidas mediante GPS
(2) Medido al nivel del suelo, tal como establece el artículo 1 de la Ley de Protección y Fomento del arbolado urbano en la Comunidad de Madrid

FICHAS DE INVENTARIO DE ARBOLADO

SUS PP-4 Los Olivos, Getafe (Madrid)

Nº elemento

103

LOCALIZACIÓN

UBICACIÓN

SUS PP - 4
Los Olivos, Getafe(Madrid)

COORDENADAS (1)

X 442829.379

Y 4463248.122



CARACTERÍSTICAS

NOMBRE COMÚN

Olivo

FAMILIA

Oleaceae

ESPECIE

Olea europaea

DIAMETRO DE TRONCO (2)

24

GRADO DE PROTECCIÓN

D>20cm

EDAD ESTIMADA

+75

ESTADO FITOSANITARIO

Bueno

MANTENIMIENTO

NO

OPCIONES DE MANTENIMIENTO:

- a) Se mantendrá el ejemplar dentro de la ordenación aprobada.
- b) Se procederá al transplante del ejemplar afectado.

NO mantenimiento: se procederá al talado del ejemplar y, si procede, a la plantación del número de ejemplares exigidos por la normativa vigente.

OBSERVACIONES



(1) Coordenadas obtenidas mediante GPS

(2) Medido al nivel del suelo, tal como establece el artículo 1 de la Ley de Protección y Fomento del arbolado urbano en la Comunidad de Madrid

FICHAS DE INVENTARIO DE ARBOLADO

SUS PP-4 Los Olivos, Getafe (Madrid)

Nº elemento

104

LOCALIZACIÓN

UBICACIÓN

SUS PP - 4
Los Olivos, Getafe(Madrid)

COORDENADAS (1)

X 442828.2

Y 4463255.416



CARACTERÍSTICAS

NOMBRE COMÚN

Olivo

FAMILIA

Oleaceae

ESPECIE

Olea europaea

DIAMETRO DE TRONCO (2)

21

GRADO DE PROTECCIÓN

D>20cm

EDAD ESTIMADA

+75

ESTADO FITOSANITARIO

Bueno

MANTENIMIENTO

NO



ACCIONES DE MANTENIMIENTO:

- Se mantendrá el ejemplar dentro de la ordenación aprobada.
- Se procederá al trasplante del ejemplar afectado.

NO mantenimiento: se procederá al talado del ejemplar y, si procede, a la plantación del número de ejemplares exigidos por la normativa vigente.

OBSERVACIONES

(1) Coordenadas obtenidas mediante GPS

(2) Medido al nivel del suelo, tal como establece el artículo 1 de la Ley de Protección y Fomento del arbolado urbano en la Comunidad de Madrid

FICHAS DE INVENTARIO DE ARBOLADO

SUS PP-4 Los Olivos, Getafe (Madrid)

Nº elemento

105

LOCALIZACIÓN

UBICACIÓN

SUS PP - 4
Los Olivos, Getafe(Madrid)

COORDENADAS (1)

X 442827.242

Y 4463263.3

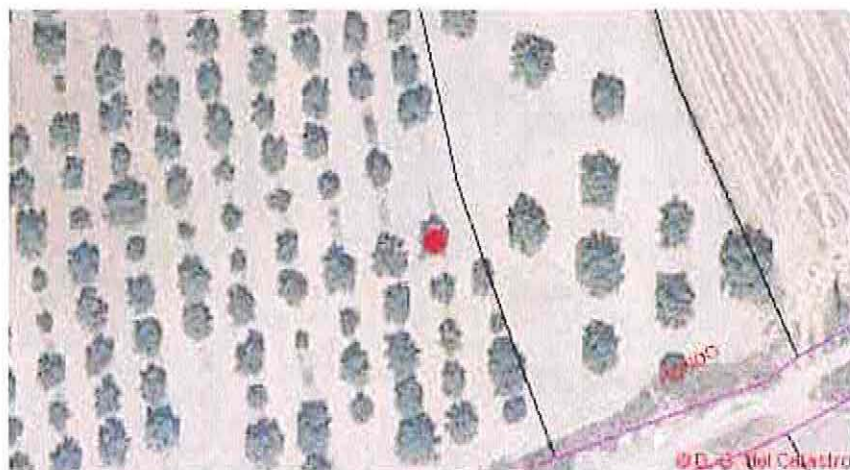

CARACTERÍSTICAS

NOMBRE COMÚN

Olivo

FAMILIA

Oleaceae

ESPECIE

Olea europaea

DIAMETRO DE TRONCO (2)

2x(23,34)

GRADO DE PROTECCIÓN

D>20cm

EDAD ESTIMADA

+75

ESTADO FITOSANITARIO

Bueno

MANTENIMIENTO

NO

OPCIONES DE MANTENIMIENTO:

- a) Se mantendrá el ejemplar dentro de la ordenación aprobada.
- b) Se procederá al trasplante del ejemplar afectado.

NO mantenimiento: se procederá al talado del ejemplar y, si procede, a la plantación del número de ejemplares exigidos por la normativa vigente.

OBSERVACIONES

Varlos Pies: 2x(23,34)



(1) Coordenadas obtenidas mediante GPS

(2) Medido al nivel del suelo, tal como establece el artículo 1 de la Ley de Protección y Fomento del arbolado urbano en la Comunidad de Madrid

FICHAS DE INVENTARIO DE ARBOLADO

SUS PP-4 Los Olivos, Getafe (Madrid)

Nº elemento

106

LOCALIZACIÓN

UBICACIÓN

Planta de parcelación y división de parcelas y loteo
del terreno de 10.000 m² en parcelas de 2.500 m² y loteo
del terreno de 10.000 m² en parcelas de 2.500 m²

SUS PP - 4

Los Olivos, Getafe(Madrid)

- 0 MAR 2023

CONSEJO REGULADOR DE
LA JUNTA DE GORONIA

Concepción Muñoz Viera

COORDENADAS (1)

X 442825.325

Y 4463232.796

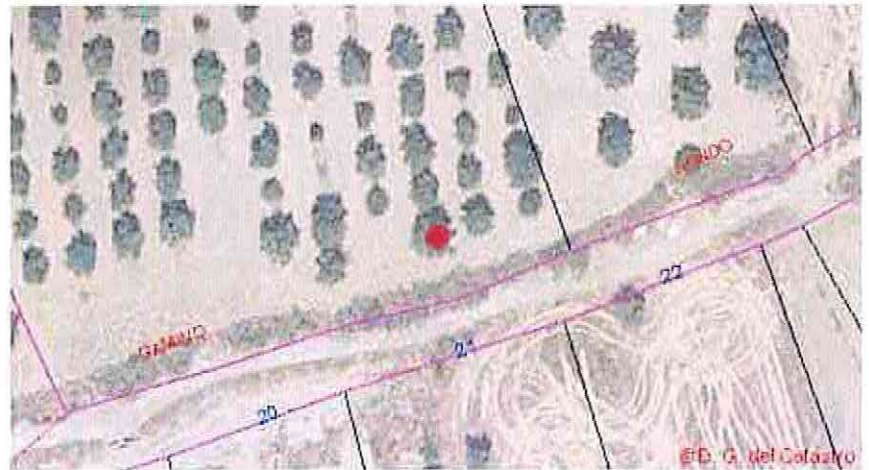

CARACTERÍSTICAS

NOMBRE COMÚN

Olivo

FAMILIA

Oleaceae

ESPECIE

Olea europaea

DIAMETRO DE TRONCO (2)

2x(40,26)

GRADO DE PROTECCIÓN

D>20cm

EDAD ESTIMADA

+75

ESTADO FITOSANITARIO

Bueno

MANTENIMIENTO

SI

OPCIONES DE MANTENIMIENTO:

- a) Se mantendrá el ejemplar dentro de la ordenación aprobada.
- b) Se procederá al trasplante del ejemplar afectado.

NO mantenimiento: se procederá al talado del ejemplar y, si procede, a la plantación del número de ejemplares exigidos por la normativa vigente.

OBSERVACIONES

Varios Pies: 2x(40,26)



(1) Coordenadas obtenidas mediante GPS

(2) Medido al nivel del suelo, tal como establece el artículo 1 de la Ley de Protección y Fomento del arbolado urbano en la Comunidad de Madrid

FICHAS DE INVENTARIO DE ARBOLADO

SUS PP-4 Los Olivos, Getafe (Madrid)

Nº elemento

107

LOCALIZACIÓN

UBICACIÓN

SUS PP - 4
Los Olivos, Getafe(Madrid)

COORDENADAS (1)

X 442823.999

Y 4463239.059



CARACTERÍSTICAS

NOMBRE COMÚN

Olivo

FAMILIA

Oleaceae

ESPECIE

Olea europaea

DIAMETRO DE TRONCO (2)

37

GRADO DE PROTECCIÓN

D>20cm

EDAD ESTIMADA

+75

ESTADO FITOSANITARIO

Bueno

MANTENIMIENTO

SI

OPCIONES DE MANTENIMIENTO:

- a) Se mantendrá el ejemplar dentro de la ordenación aprobada.
- b) Se procederá al trasplante del ejemplar afectado.

NO mantenimiento: se procederá al talado del ejemplar y, si procede, a la plantación del número de ejemplares exigidos por la normativa vigente.

OBSERVACIONES



(1) Coordenadas obtenidas mediante GPS
(2) Medido al nivel del suelo, tal como establece el artículo 1 de la Ley de Protección y Fomento del arbolado urbano en la Comunidad de Madrid

FICHAS DE INVENTARIO DE ARBOLADO

SUS PP-4 Los Olivos, Getafe (Madrid)

Nº elemento

108

LOCALIZACIÓN

UBICACIÓN

SUS PP - 4
Los Olivos, Getafe(Madrid)

COORDENADAS (1)

X 442822.672

Y 4463246.059



CARACTERÍSTICAS

NOMBRE COMÚN

Olivo

FAMILIA

Oleaceae

ESPECIE

Olea europaea

DIAMETRO DE TRONCO (2)

3x(33,22,16)

GRADO DE PROTECCIÓN

D>20cm

EDAD ESTIMADA

+75

ESTADO FITOSANITARIO

Bueno

MANTENIMIENTO

SI

OPCIONES DE MANTENIMIENTO:

- Se mantendrá el ejemplar dentro de la ordenación aprobada.
- Se procederá al transplante del ejemplar afectado.

NO mantenimiento: se procederá al talado del ejemplar y, si procede, a la plantación del número de ejemplares exigidos por la normativa vigente.

OBSERVACIONES

Varios Pies: 3x(33,22,16)



(1) Coordenadas obtenidas mediante GPS

(2) Medido al nivel del suelo, tal como establece el artículo 1 de la Ley de Protección y Fomento del arbolado urbano en la Comunidad de Madrid

FICHAS DE INVENTARIO DE ARBOLADO

SUS PP-4 Los Olivos, Getafe (Madrid)

Nº elemento

109

LOCALIZACIÓN

UBICACIÓN

SUS PP - 4
Los Olivos, Getafe(Madrid)

COORDENADAS (1)

X 442822.082

Y 4463253.132



CARACTERÍSTICAS

NOMBRE COMÚN

Olivo

FAMILIA

Oleaceae

ESPECIE

Olea europaea

DIAMETRO DE TRONCO (2)

2x(47,31)

GRADO DE PROTECCIÓN

D>20cm

EDAD ESTIMADA

+75

ESTADO FITOSANITARIO

Bueno

MANTENIMIENTO

SI

OPCIONES DE MANTENIMIENTO:

- a) Se mantendrá el ejemplar dentro de la ordenación aprobada.
- b) Se procederá al trasplante del ejemplar afectado.

NO mantenimiento: se procederá al talado del ejemplar y, si procede, a la plantación del número de ejemplares exigidos por la normativa vigente.

OBSERVACIONES

Varios Pies: 2x(47,31)

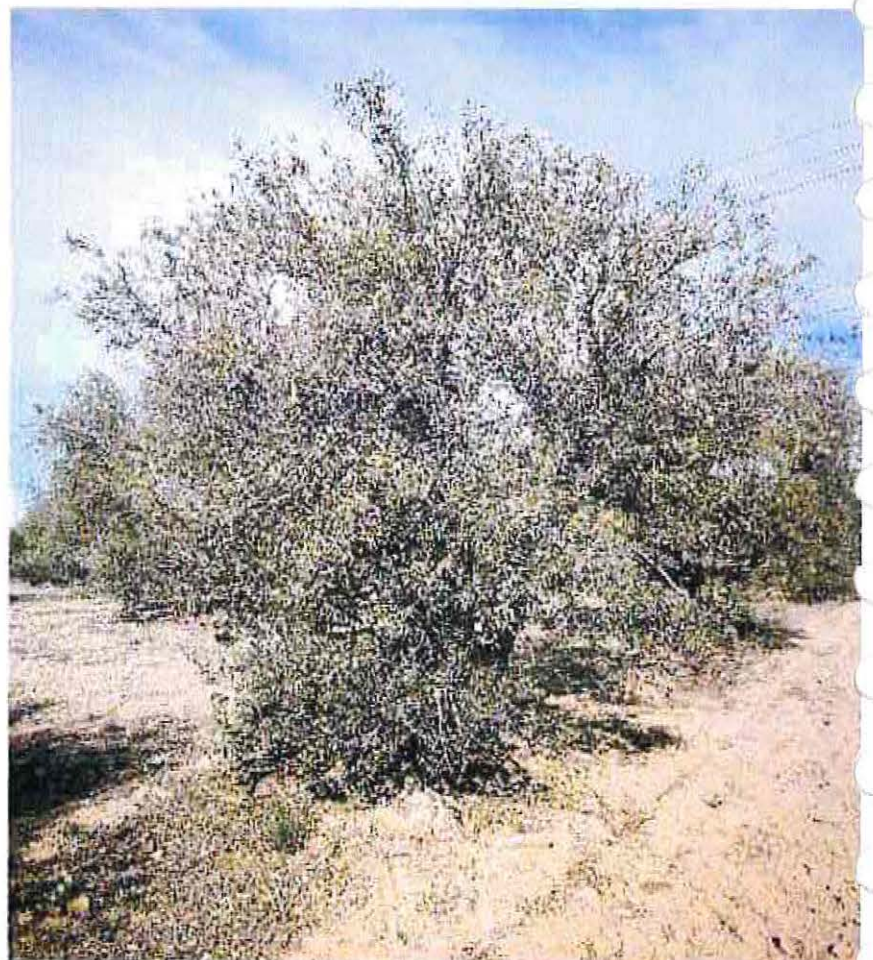

(1) Coordenadas obtenidas mediante GPS

(2) Medido al nivel del suelo, tal como establece el artículo 1 de la Ley de Protección y Fomento del arbolado urbano en la Comunidad de Madrid

FECHA. TOMA DE DATOS
16-02-2022

FICHAS DE INVENTARIO DE ARBOLADO

SUS PP-4 Los Olivos, Getafe (Madrid)

Nº elemento

110

LOCALIZACIÓN

UBICACIÓN

SUS PP - 4
Los Olivos, Getafe(Madrid)

COORDENADAS (1)

X 442820.682

Y 4463260.353



CARACTERÍSTICAS

NOMBRE COMÚN

Olivo

FAMILIA

Oleaceae

ESPECIE

Olea europaea

DIAMETRO DE TRONCO (2)

2x(30,36)

GRADO DE PROTECCIÓN

D>20cm

EDAD ESTIMADA

+75

ESTADO FITOSANITARIO

Bueno

MANTENIMIENTO

SI

OPCIONES DE MANTENIMIENTO:

- a) Se mantendrá el ejemplar dentro de la ordenación aprobada.
- b) Se procederá al trasplante del ejemplar afectado.

NO mantenimiento: se procederá al talado del ejemplar y, si procede, a la plantación del número de ejemplares exigidos por la normativa vigente.

OBSERVACIONES

Varios Pies: 2x(30,36)

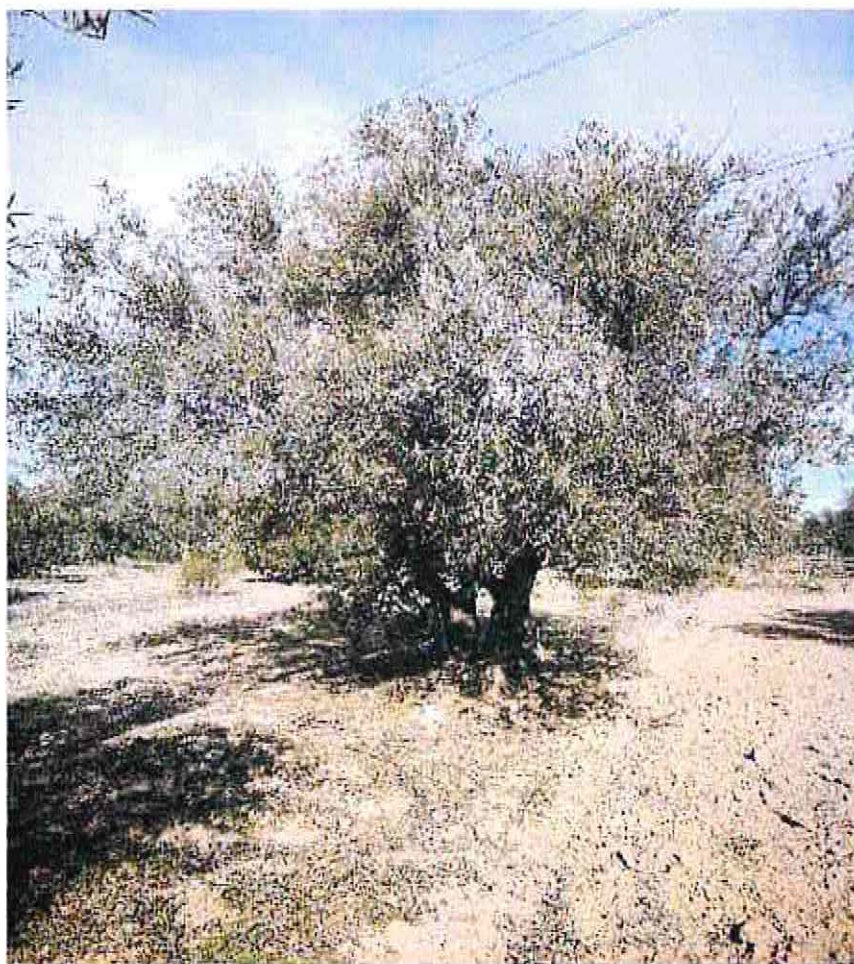

(1) Coordenadas obtenidas mediante GPS

(2) Medido al nivel del suelo, tal como establece el artículo 1 de la Ley de Protección y Fomento del arbolado urbano en la Comunidad de Madrid

FICHAS DE INVENTARIO DE ARBOLADO

SUS PP-4 Los Olivos, Getafe (Madrid)

Nº elemento

111

LOCALIZACIÓN

UBICACIÓN

SUS PP - 4
Los Olivos, Getafe(Madrid)

COORDENADAS (1)

X 442819.274

Y 4463273.792

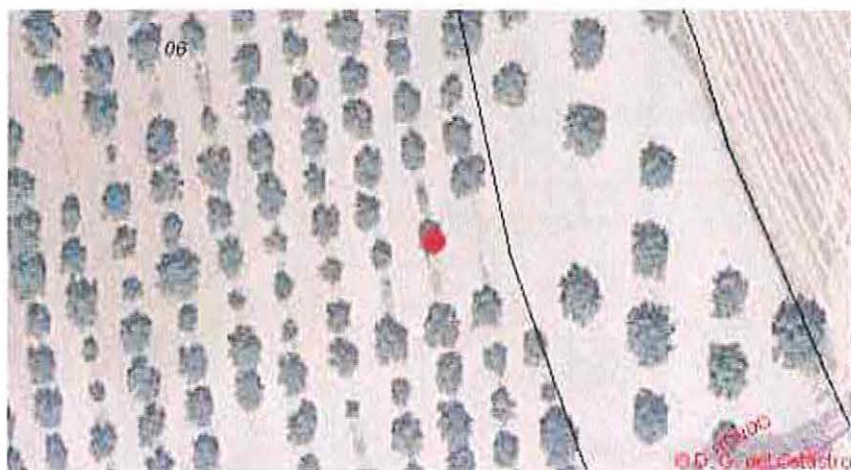

CARACTERÍSTICAS

NOMBRE COMÚN

Olivo

FAMILIA

Oleaceae

ESPECIE

Olea europaea

DIAMETRO DE TRONCO (2)

44

GRADO DE PROTECCIÓN

D>20cm

EDAD ESTIMADA

+75

ESTADO FITOSANITARIO

Bueno

MANTENIMIENTO

SI

OPCIONES DE MANTENIMIENTO:

- a) Se mantendrá el ejemplar dentro de la ordenación aprobada.
- b) Se procederá al transplante del ejemplar afectado.

NO mantenimiento: se procederá al talado del ejemplar y, si procede, a la plantación del número de ejemplares exigidos por la normativa vigente.

OBSERVACIONES



(1) Coordenadas obtenidas mediante GPS

(2) Medido al nivel del suelo, tal como establece el artículo 1 de la Ley de Protección y Fomento del arbolado urbano en la Comunidad de Madrid

FECHA, TOMA DE DATOS
16-02-2022

FICHAS DE INVENTARIO DE ARBOLADO

SUS PP-4 Los Olivos, Getafe (Madrid)

Nº elemento

112

LOCALIZACIÓN

UBICACIÓN

Dirigido a:  Ayuntamiento de Getafe - 28020 Getafe (Madrid)

SUS PP - 4

Los Olivos, Getafe (Madrid)

- 8 MAR 2023

LA JUNTA DE GOBIERNO DE LA JUNTA LOCAL DE GETAFE

Concepción María del Villar

COORDENADAS (1)

X 442816,775

Y 4463237,069



CARACTERÍSTICAS

NOMBRE COMÚN

Olivo

FAMILIA

Oleaceae

ESPECIE

Olea europaea

DIAMETRO DE TRONCO (2)

16

GRADO DE PROTECCIÓN

NINGUNO

EDAD ESTIMADA

9

ESTADO FITOSANITARIO

Bueno

MANTENIMIENTO

NO

ACCIONES DE MANTENIMIENTO:

- Se mantendrá el ejemplar dentro de la ordenación aprobada.
- Se procederá al trasplante del ejemplar afectado.

NO mantenimiento: se procederá al talado del ejemplar y, si procede, a la plantación del número de ejemplares exigidos por la normativa vigente.

OBSERVACIONES



(1) Coordenadas obtenidas mediante GPS

(2) Medido al nivel del suelo, tal como establece el artículo 1 de la Ley de Protección y Fomento del arbolado urbano en la Comunidad de Madrid

FECHA. TOMA DE DATOS
16-02-2022

FICHAS DE INVENTARIO DE ARBOLADO

SUS PP-4 Los Olivos, Getafe (Madrid)

Nº elemento

113

LOCALIZACIÓN

UBICACIÓN

SUS PP - 4
Los Olivos, Getafe(Madrid)

COORDENADAS (1)

X 442815.743

Y 4463243.995



CARACTERÍSTICAS

NOMBRE COMÚN

Olivo

FAMILIA

Oleaceae

ESPECIE

Olea europaea

DIAMETRO DE TRONCO (2)

29

GRADO DE PROTECCIÓN

D>20cm

EDAD ESTIMADA

+75

ESTADO FITOSANITARIO

Bueno

MANTENIMIENTO

SI

OPCIONES DE MANTENIMIENTO:

- a) Se mantendrá el ejemplar dentro de la ordenación aprobada.
- b) Se procederá al trasplante del ejemplar afectado.

NO mantenimiento: se procederá al talado del ejemplar y, si procede, a la plantación del número de ejemplares exigidos por la normativa vigente.

OBSERVACIONES



(1) Coordenadas obtenidas mediante GPS

(2) Medido al nivel del suelo, tal como establece el artículo 1 de la Ley de Protección y Fomento del arbolado urbano en la Comunidad de Madrid

FICHAS DE INVENTARIO DE ARBOLADO

SUS PP-4 Los Olivos, Getafe (Madrid)

Nº elemento

114

LOCALIZACION

UBICACIÓN

SUS PP - 4
Los Olivos, Getafe(Madrid)

COORDENADAS (1)

X 442813.974

Y 4463250.406



CARACTERISTICAS

NOMBRE COMÚN

Olivo

FAMILIA

Oleaceae

ESPECIE

Olea europaea

DIAMETRO DE TRONCO (2)

12

GRADO DE PROTECCIÓN

NINGUNO

EDAD ESTIMADA

7

ESTADO FITOSANITARIO

Bueno

MANTENIMIENTO

NO

OPCIONES DE MANTENIMIENTO:

a) Se mantendrá el ejemplar dentro de la ordenación aprobada.

b) Se procederá al trasplante del ejemplar afectado.

NO mantenimiento: se procederá al talado del ejemplar y, si procede, a la plantación del número de ejemplares exigidos por la normativa vigente.

OBSERVACIONES



(1) Coordenadas obtenidas mediante GPS

(2) Medido al nivel del suelo, tal como establece el artículo 1 de la Ley de Protección y Fomento del arbolado urbano en la Comunidad de Madrid

FECHA. TOMA DE DATOS
16-02-2022

FICHAS DE INVENTARIO DE ARBOLADO

SUS PP-4 Los Olivos, Getafe (Madrid)

Nº elemento

115

LOCALIZACIÓN

UBICACIÓN

SUS PP - 4
Los Olivos, Getafe(Madrid)

COORDENADAS (1)

X 442813.532

Y 4463258.437



CARACTERÍSTICAS

NOMBRE COMÚN

Olivo

FAMILIA

Oleaceae

ESPECIE

Olea europaea

DIAMETRO DE TRONCO (2)

2x(46,17)

GRADO DE PROTECCIÓN

D>20cm

EDAD ESTIMADA

+75

ESTADO FITOSANITARIO

Bueno

MANTENIMIENTO

SI

OPCIONES DE MANTENIMIENTO:

- a) Se mantendrá el ejemplar dentro de la ordenación aprobada.
- b) Se procederá al transplante del ejemplar afectado.

NO mantenimiento: se procederá al talado del ejemplar y, si procede, a la plantación del número de ejemplares exigidos por la normativa vigente.

OBSERVACIONES

Varios Pies: 2x(46,17)



(1) Coordenadas obtenidas mediante GPS

(2) Medido al nivel del suelo, tal como establece el artículo 1 de la Ley de Protección y Fomento del arbolado urbano en la Comunidad de Madrid

FICHAS DE INVENTARIO DE ARBOLADO

SUS PP-4 Los Olivos, Getafe (Madrid)

Nº elemento

116

LOCALIZACIÓN

UBICACIÓN

SUS PP - 4
Los Olivos, Getafe(Madrid)

COORDENADAS (1)

X 442811.665

Y 4463270.832

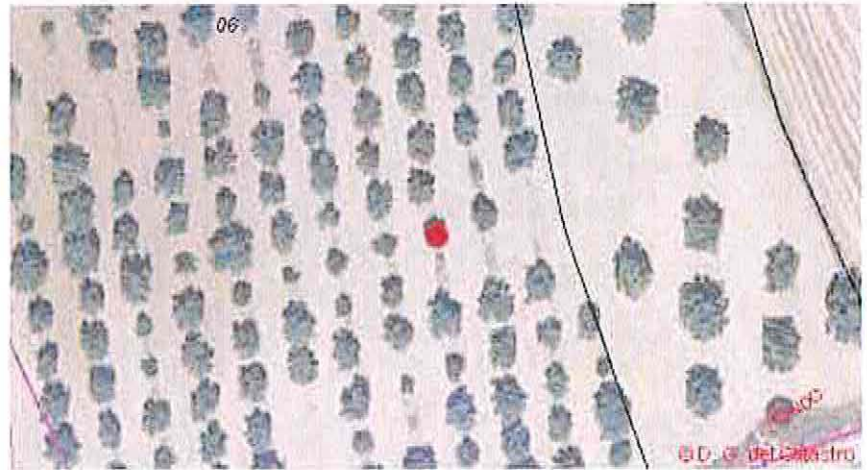

CARACTERÍSTICAS

NOMBRE COMÚN

Olivo

FAMILIA

Oleaceae

ESPECIE

Olea europaea

DIAMETRO DE TRONCO (2)

19

GRADO DE PROTECCIÓN

NINGUNO

EDAD ESTIMADA

+75

ESTADO FITOSANITARIO

Bueno

MANTENIMIENTO

NO

OPCIONES DE MANTENIMIENTO:

- a) Se mantendrá el ejemplar dentro de la ordenación aprobada
- b) Se procederá al trasplante del ejemplar afectado.

NO mantenimiento: se procederá al talado del ejemplar y, si procede, a la plantación del número de ejemplares exigidos por la normativa vigente.

OBSERVACIONES



(1) Coordenadas obtenidas mediante GPS

(2) Medido al nivel del suelo, tal como establece el artículo 1 de la Ley de Protección y Fomento del arbolado urbano en la Comunidad de Madrid

FICHAS DE INVENTARIO DE ARBOLADO

SUS PP-4 Los Olivos, Getafe (Madrid)

Nº elemento

117

LOCALIZACIÓN

UBICACIÓN

SUS PP - 4
Los Olivos, Getafe(Madrid)

COORDENADAS (1)

X 442809.601

Y 4463277.243

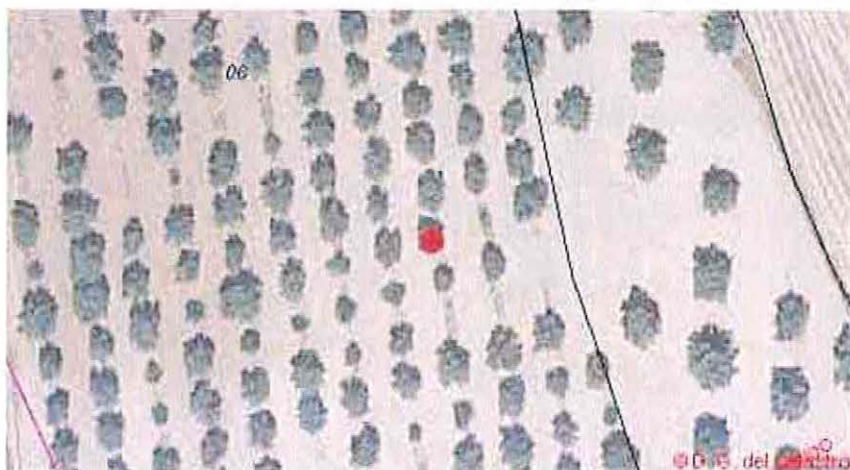

CARACTERÍSTICAS

NOMBRE COMÚN

Olivo

FAMILIA

Oleaceae

ESPECIE

Olea europaea

DIAMETRO DE TRONCO (2)

34

GRADO DE PROTECCIÓN

D>20cm

EDAD ESTIMADA

+75

ESTADO FITOSANITARIO

Bueno

MANTENIMIENTO

SI

OPCIONES DE MANTENIMIENTO:

- a) Se mantendrá el ejemplar dentro de la ordenación aprobada.
- b) Se procederá al trasplante del ejemplar afectado.

NO mantenimiento: se procederá al talado del ejemplar y, si procede, a la plantación del número de ejemplares exigidos por la normativa vigente.

OBSERVACIONES



(1) Coordenadas obtenidas mediante GPS

(2) Medido al nivel del suelo, tal como establece el artículo 1 de la Ley de Protección y Fomento del arbolado urbano en la Comunidad de Madrid

FICHAS DE INVENTARIO DE ARBOLADO

SUS PP-4 Los Olivos, Getafe (Madrid)

Nº elemento

118

LOCALIZACIÓN

UBICACIÓN

SUS PP - 4
Los Olivos, Getafe(Madrid)

COORDENADAS (1)

X 442809.38

Y 4463284.317

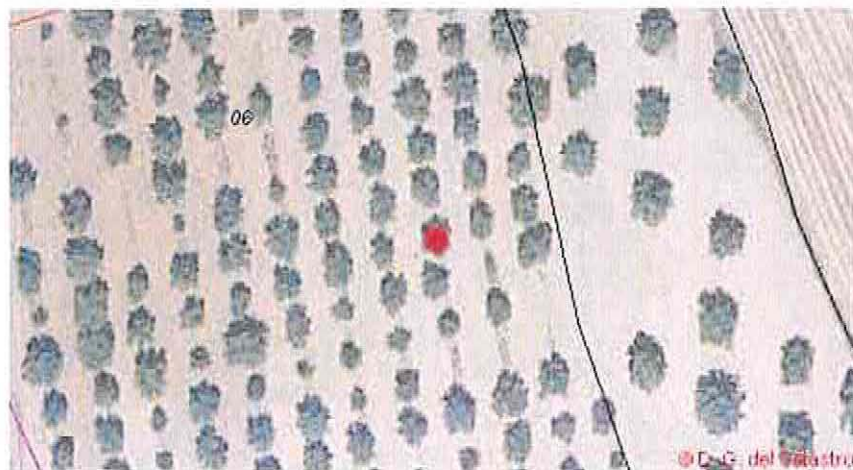

CARACTERÍSTICAS

NOMBRE COMÚN

Olivo

FAMILIA

Oleaceae

ESPECIE

Olea europaea

DIAMETRO DE TRONCO (2)

2x(24,19)

GRADO DE PROTECCIÓN

D>20cm

EDAD ESTIMADA

+75

ESTADO FITOSANITARIO

Bueno

MANTENIMIENTO

SI

OPCIONES DE MANTENIMIENTO:

- a) Se mantendrá el ejemplar dentro de la ordenación aprobada.
- b) Se procederá al transplante del ejemplar afectado.

NO mantenimiento: se procederá al talado del ejemplar y, si procede, a la plantación del número de ejemplares exigidos por la normativa vigente.

OBSERVACIONES

Varios Pies: 2x(24,19)



(1) Coordenadas obtenidas mediante GPS

(2) Medido al nivel del suelo, tal como establece el artículo 1 de la Ley de Protección y Fomento del arbolado urbano en la Comunidad de Madrid

FICHAS DE INVENTARIO DE ARBOLADO

SUS PP-4 Los Olivos, Getafe (Madrid)

Nº elemento

119

LOCALIZACIÓN

UBICACIÓN

SUS PP - 4
Los Olivos, Getafe(Madrid)

COORDENADAS (1)

X 442807.564

Y 4463291.724

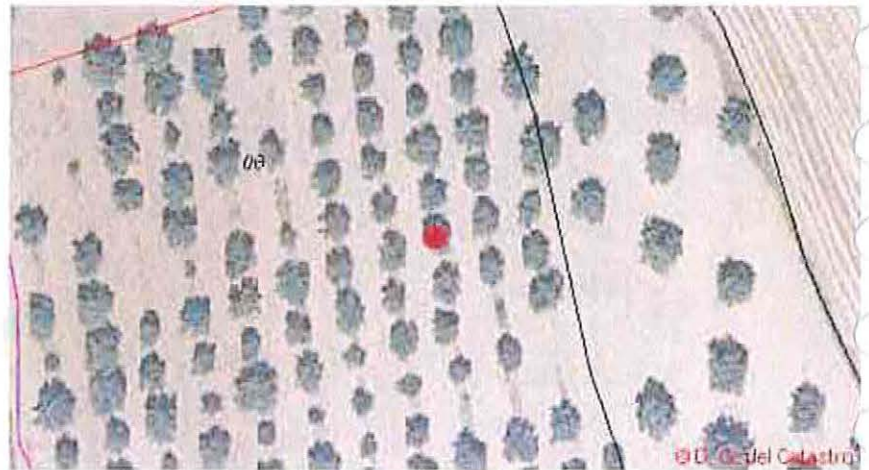

CARACTERÍSTICAS

NOMBRE COMÚN

Olivo

FAMILIA

Oleaceae

ESPECIE

Olea europaea

DIAMETRO DE TRONCO (2)

54

GRADO DE PROTECCIÓN

D>20cm

EDAD ESTIMADA

+75

ESTADO FITOSANITARIO

Bueno

MANTENIMIENTO

SI

OPCIONES DE MANTENIMIENTO:

- a) Se mantendrá el ejemplar dentro de la ordenación aprobada.
- b) Se procederá al trasplante del ejemplar afectado.

NO mantenimiento: se procederá al talado del ejemplar y, si procede, a la plantación del número de ejemplares exigidos por la normativa vigente.

OBSERVACIONES



(1) Coordenadas obtenidas mediante GPS

(2) Medido al nivel del suelo, tal como establece el artículo 1 de la Ley de Protección y Fomento del arbolado urbano en la Comunidad de Madrid

FICHAS DE INVENTARIO DE ARBOLADO

SUS PP-4 Los Olivos, Getafe (Madrid)

Nº elemento

120

LOCALIZACIÓN

UBICACIÓN

SUS PP - 4

Los Olivos, Getafe(Madrid)

COORDENADAS (1)

X 442806.68

Y 4463298.576



CARACTERÍSTICAS

NOMBRE COMÚN

Olivo

FAMILIA

Oleaceae

ESPECIE

Olea europaea

DIAMETRO DE TRONCO (2)

46

GRADO DE PROTECCIÓN

D>20cm

EDAD ESTIMADA

+75

ESTADO FITOSANITARIO

Bueno

MANTENIMIENTO

SI

ACCIONES DE MANTENIMIENTO:

- Se mantendrá el ejemplar dentro de la ordenación aprobada.
- Se procederá al trasplante del ejemplar afectado.

NO mantenimiento: se procederá al talado del ejemplar y, si proceda, a la plantación del número de ejemplares exigidos por la normativa vigente.

OBSERVACIONES



(1) Coordenadas obtenidas mediante GPS

(2) Medido al nivel del suelo, tal como establece el artículo 1 de la Ley de Protección y Fomento del arbolado urbano en la Comunidad de Madrid

FICHAS DE INVENTARIO DE ARBOLADO

SUS PP-4 Los Olivos, Getafe (Madrid)

Nº elemento

121

LOCALIZACIÓN

UBICACIÓN

SUS PP - 4
Los Olivos, Getafe(Madrid)

COORDENADAS (1)

X 442806.09

Y 4463304.913

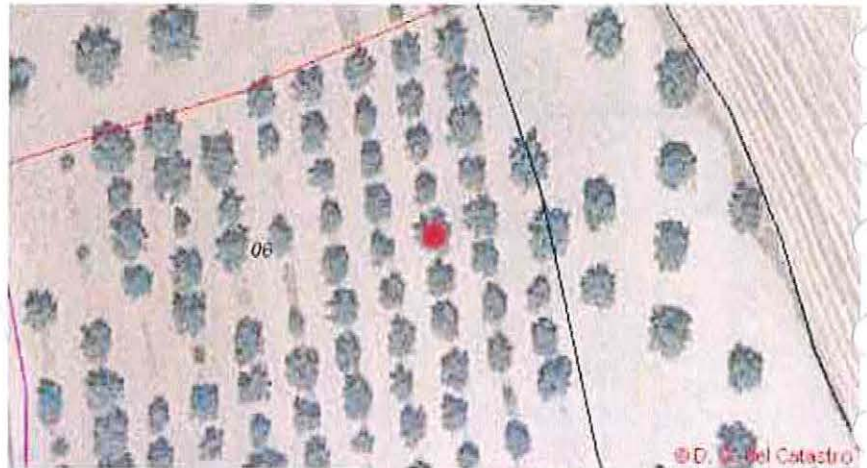

CARACTERÍSTICAS

NOMBRE COMÚN

Olivo

FAMILIA

Oleaceae

ESPECIE

Olea europaea

DIAMETRO DE TRONCO (2)

2x(45,26)

GRADO DE PROTECCIÓN

D>20cm

EDAD ESTIMADA

+75

ESTADO FITOSANITARIO

Bueno

MANTENIMIENTO

SI

OPCIONES DE MANTENIMIENTO:

- a) Se mantendrá el ejemplar dentro de la ordenación aprobada.
- b) Se procederá al trasplante del ejemplar afectado.

NO mantenimiento: se procederá al talado del ejemplar y, si procede, a la plantación del número de ejemplares exigidos por la normativa vigente.

OBSERVACIONES

Varios Pies: 2x(45,26)



(1) Coordenadas obtenidas mediante GPS

(2) Medido al nivel del suelo, tal como establece el artículo 1 de la Ley de Protección y Fomento del arbolado urbano en la Comunidad de Madrid

FICHAS DE INVENTARIO DE ARBOLADO

SUS PP-4 Los Olivos, Getafe (Madrid)

Nº elemento

123

LOCALIZACIÓN

UBICACIÓN

SUS PP - 4
Los Olivos, Getafe(Madrid)

COORDENADAS (1)

X 442804.096

Y 4463318.638



CARACTERÍSTICAS

NOMBRE COMÚN

Olivo

FAMILIA

Oleaceae

ESPECIE

Olea europaea

DIAMETRO DE TRONCO (2)

55

GRADO DE PROTECCIÓN

D>20cm

EDAD ESTIMADA

+75

ESTADO FITOSANITARIO

Bueno

MANTENIMIENTO

SI

OPCIONES DE MANTENIMIENTO:

- a) Se mantendrá el ejemplar dentro de la ordenación aprobada.
- b) Se procederá al trasplante del ejemplar afectado.

NO mantenimiento: se procederá al talado del ejemplar y, si procede, a la plantación del número de ejemplares exigidos por la normativa vigente.

OBSERVACIONES

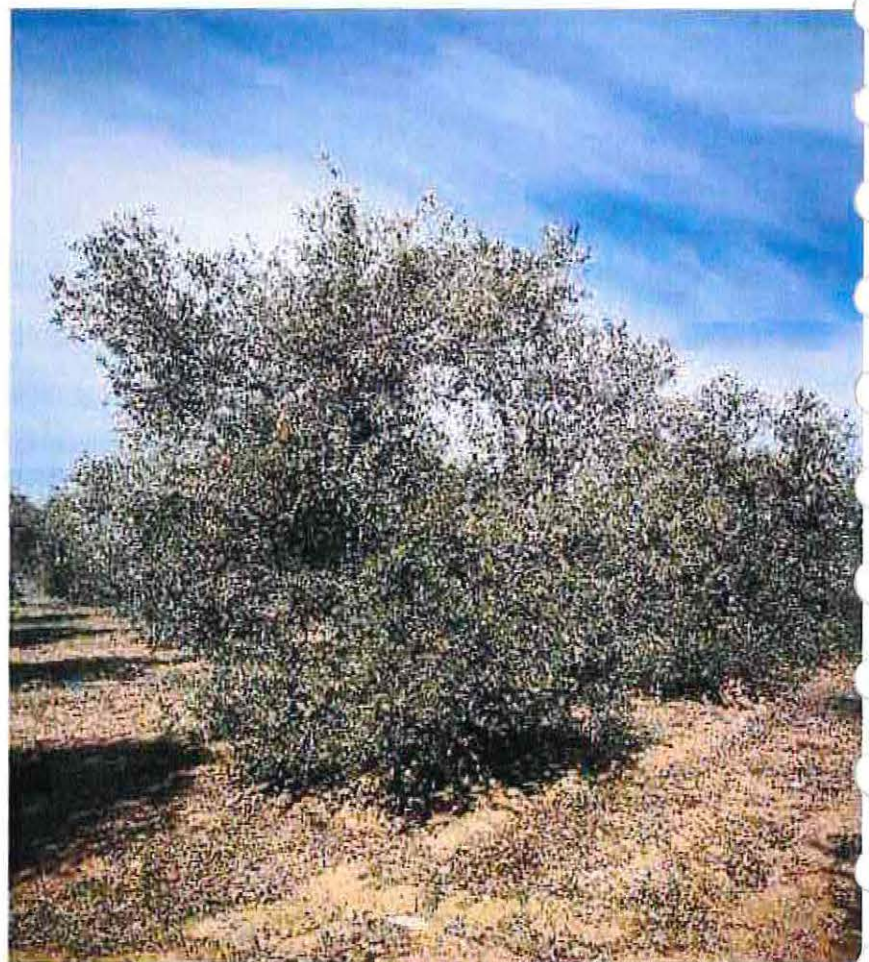

(1) Coordenadas obtenidas mediante GPS

(2) Medido al nivel del suelo, tal como establece el artículo 1 de la Ley de Protección y Fomento del arbolado urbano en la Comunidad de Madrid

FECHA. TOMA DE DATOS
16-02-2022

FICHAS DE INVENTARIO DE ARBOLADO

SUS PP-4 Los Olivos, Getafe (Madrid)

Nº elemento

124

LOCALIZACIÓN

UBICACIÓN

Donde se indica el punto de partida del itinerario de campo

SUS PP - 4

Los Olivos, Getafe(Madrid)

LA JUNTA DE GOBIERNO DE

LA JUNTA DE GOBIERNO DE

Concepción Muñoz Torralba

COORDENADAS (1)

X 442802.843

Y 4463324.901

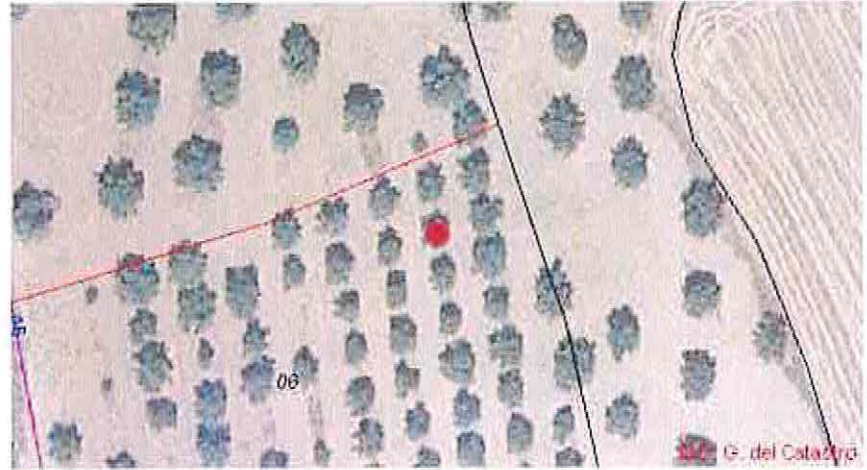

CARACTERÍSTICAS

NOMBRE COMÚN

Olivo

FAMILIA

Oleaceae

ESPECIE

Olea europaea

DIAMETRO DE TRONCO (2)

2x(18,25)

GRADO DE PROTECCIÓN

D>20cm

EDAD ESTIMADA

+75

ESTADO FITOSANITARIO

Bueno

MANTENIMIENTO

NO

OPCIONES DE MANTENIMIENTO:

a) Se mantendrá el ejemplar dentro de la ordenación aprobada.

b) Se procederá al trasplante del ejemplar afectado.

NO mantenimiento: se procederá al talado del ejemplar y, si procede, a la plantación del número de ejemplares exigidos por la normativa vigente.

OBSERVACIONES

Varios Pies: 2x(18,25)



(1) Coordenadas obtenidas mediante GPS

(2) Medido al nivel del suelo, tal como establece el artículo 1 de la Ley de Protección y Fomento del arbolado urbano en la Comunidad de Madrid

FICHAS DE INVENTARIO DE ARBOLADO

SUS PP-4 Los Olivos, Getafe (Madrid)

Nº elemento

125

LOCALIZACIÓN

UBICACIÓN

SUS PP - 4
Los Olivos, Getafe(Madrid)

COORDENADAS (1)

X 442801.959

Y 4463331.901

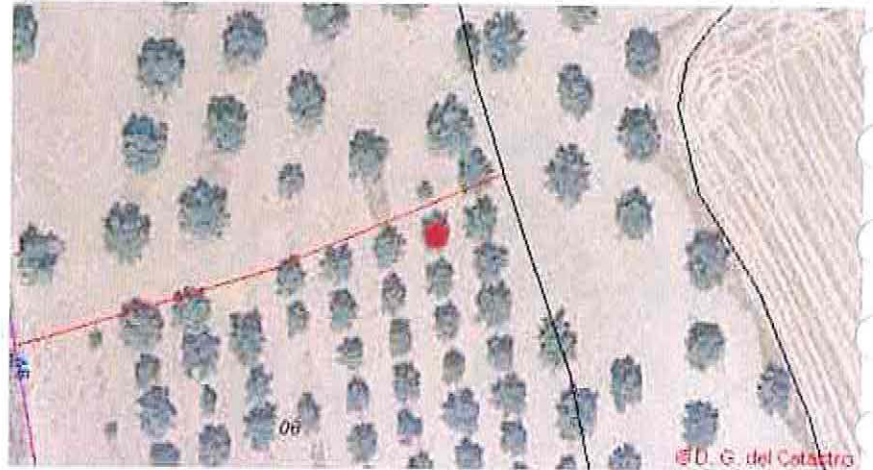

CARACTERÍSTICAS

NOMBRE COMÚN

Olivo

FAMILIA

Oleaceae

ESPECIE

Olea europaea

DIAMETRO DE TRONCO (2)

2x(30,27)

GRADO DE PROTECCIÓN

D>20cm

EDAD ESTIMADA

+75

ESTADO FITOSANITARIO

Bueno

MANTENIMIENTO

NO

OPCIONES DE MANTENIMIENTO:

- a) Se mantendrá el ejemplar dentro de la ordenación aprobada.
- b) Se procederá al trasplante del ejemplar afectado.

NO mantenimiento: se procederá al talado del ejemplar y, si procede, a la plantación del número de ejemplares exigidos por la normativa vigente.

OBSERVACIONES

Varios Pies: 2x(30,27)



(1) Coordenadas obtenidas mediante GPS

(2) Medido al nivel del suelo, tal como establece el artículo 1 de la Ley de Protección y Fomento del arbolado urbano en la Comunidad de Madrid

FICHAS DE INVENTARIO DE ARBOLADO

SUS PP-4 Los Olivos, Getafe (Madrid)

Nº elemento

126

LOCALIZACIÓN

UBICACIÓN

- 8 MAR 2023

SUS PP - 4
Los Olivos, Getafe(Madrid)

COORDENADAS (1)

X 442795.546

Y 4463329.175

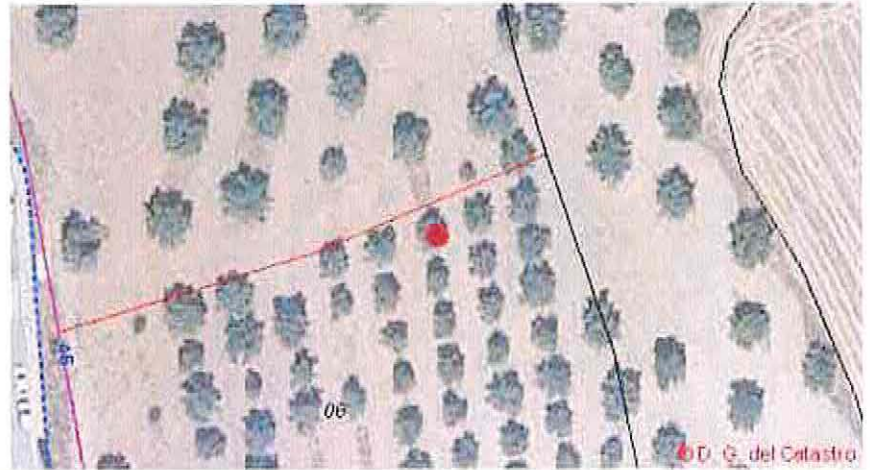

CARACTERÍSTICAS

NOMBRE COMÚN

Olivo

FAMILIA

Oleaceae

ESPECIE

Olea europaea

DIAMETRO DE TRONCO (2)

2x(32,22)

GRADO DE PROTECCIÓN

D>20cm

EDAD ESTIMADA

+75

ESTADO FITOSANITARIO

Bueno

MANTENIMIENTO

NO

ACCIONES DE MANTENIMIENTO:

- Se mantendrá el ejemplar dentro de la ordenación aprobada.
- Se procederá al trasplante del ejemplar afectado.

NO mantenimiento: se procederá al talado del ejemplar y, si procede, a la plantación del número de ejemplares exigidos por la normativa vigente.

OBSERVACIONES

Varios Pies: 2x(32,22)



(1) Coordenadas obtenidas mediante GPS

(2) Medido al nivel del suelo, tal como establece el artículo 1 de la Ley de Protección y Fomento del arbolado urbano en la Comunidad de Madrid

FICHAS DE INVENTARIO DE ARBOLADO

SUS PP-4 Los Olivos, Getafe (Madrid)

Nº elemento

127

LOCALIZACIÓN

UBICACIÓN

SUS PP - 4
Los Olivos, Getafe(Madrid)

COORDENADAS (1)

X 442796.357

Y 4463321.733



CARACTERÍSTICAS

NOMBRE COMÚN

Olivo

FAMILIA

Oleaceae

ESPECIE

Olea europaea

DIAMETRO DE TRONCO (2)

28

GRADO DE PROTECCIÓN

D>20cm

EDAD ESTIMADA

+75

ESTADO FITOSANITARIO

Bueno

MANTENIMIENTO

SI

OPCIONES DE MANTENIMIENTO:

- a) Se mantendrá el ejemplar dentro de la ordenación aprobada.
- b) Se procederá al transplante del ejemplar afectado.

NO mantenimiento: se procederá al talado del ejemplar y, si procede, a la plantación del número de ejemplares exigidos por la normativa vigente.

OBSERVACIONES



(1) Coordenadas obtenidas mediante GPS

(2) Medido al nivel del suelo, tal como establece el artículo 1 de la Ley de Protección y Fomento del arbolado urbano en la Comunidad de Madrid

FICHAS DE INVENTARIO DE ARBOLADO

SUS PP-4 Los Olivos, Getafe (Madrid)

Nº elemento

128

LOCALIZACIÓN

UBICACIÓN

Decreto de 11 de mayo de 2010 por el que se aprueba el Plan de Ordenación de los Recursos Urbanos de Getafe (Madrid)

SUS PP - 4

Los Olivos, Getafe(Madrid)

- 8 MAR 2023

EN UN SISTEMA DE COORDENADAS UTM

Concepción Muñoz Viera

COORDENADAS (1)

X 442796.873

Y 4463315.691



CARACTERÍSTICAS

NOMBRE COMÚN

Olivo

FAMILIA

Oleaceae

ESPECIE

Olea europaea

DIAMETRO DE TRONCO (2)

31

GRADO DE PROTECCIÓN

D>20cm

EDAD ESTIMADA

+75

ESTADO FITOSANITARIO

Bueno

MANTENIMIENTO

SI

OPCIONES DE MANTENIMIENTO:

a) Se mantendrá el ejemplar dentro de la ordenación aprobada.

b) Se procederá al trasplante del ejemplar afectado.

NO mantenimiento: se procederá al talado del ejemplar y, si procede, a la plantación del número de ejemplares exigidos por la normativa vigente.

OBSERVACIONES



(1) Coordenadas obtenidas mediante GPS

(2) Medido al nivel del suelo, tal como establece el artículo 1 de la Ley de Protección y Fomento del arbolado urbano en la Comunidad de Madrid

FICHAS DE INVENTARIO DE ARBOLADO

SUS PP-4 Los Olivos, Getafe (Madrid)

Nº elemento

129

LOCALIZACIÓN

UBICACIÓN

SUS PP - 4
Los Olivos, Getafe(Madrid)

COORDENADAS (1)

X 442797.905

Y 4463308.986



CARACTERÍSTICAS

NOMBRE COMÚN

Olivo

FAMILIA

Oleaceae

ESPECIE

Olea europaea

DIAMETRO DE TRONCO (2)

35

GRADO DE PROTECCIÓN

D>20cm

EDAD ESTIMADA

+75

ESTADO FITOSANITARIO

Bueno

MANTENIMIENTO

SI

OPCIONES DE MANTENIMIENTO:

- a) Se mantendrá el ejemplar dentro de la ordenación aprobada
- b) Se procederá al trasplante del ejemplar afectado.

NO mantenimiento: se procederá al talado del ejemplar y, si procede, a la plantación del número de ejemplares exigidos por la normativa vigente.

OBSERVACIONES



(1) Coordenadas obtenidas mediante GPS

(2) Medido al nivel del suelo, tal como establece el artículo 1 de la Ley de Protección y Fomento del arbolado urbano en la Comunidad de Madrid

FECHA, TOMA DE DATOS
16-02-2022

FICHAS DE INVENTARIO DE ARBOLADO

SUS PP-4 Los Olivos, Getafe (Madrid)

Nº elemento

130

LOCALIZACIÓN

UBICACIÓN

SUS PP - 4
Los Olivos, Getafe(Madrid)

COORDENADAS (1)

X 442798.498

Y 4463302.408



CARACTERÍSTICAS

NOMBRE COMÚN

Olivo

FAMILIA

Oleaceae

ESPECIE

Olea europaea

DIAMETRO DE TRONCO (2)

34

GRADO DE PROTECCIÓN

D>20cm

EDAD ESTIMADA

+75

ESTADO FITOSANITARIO

Bueno

MANTENIMIENTO

NO

OPCIONES DE MANTENIMIENTO:

- a) Se mantendrá el ejemplar dentro de la ordenación aprobada.
- b) Se procederá al trasplante del ejemplar afectado.

NO mantenimiento: se procederá al talado del ejemplar y, si procede, a la plantación del número de ejemplares exigidos por la normativa vigente.

OBSERVACIONES



(1) Coordenadas obtenidas mediante GPS

(2) Medido al nivel del suelo, tal como establece el artículo 1 de la Ley de Protección y Fomento del arbolado urbano en la Comunidad de Madrid

FICHAS DE INVENTARIO DE ARBOLADO

SUS PP-4 Los Olivos, Getafe (Madrid)

Nº elemento

131

LOCALIZACION

UBICACIÓN

SUS PP - 4
Los Olivos, Getafe(Madrid)

COORDENADAS (1)

X 442799.751

Y 4463296.219

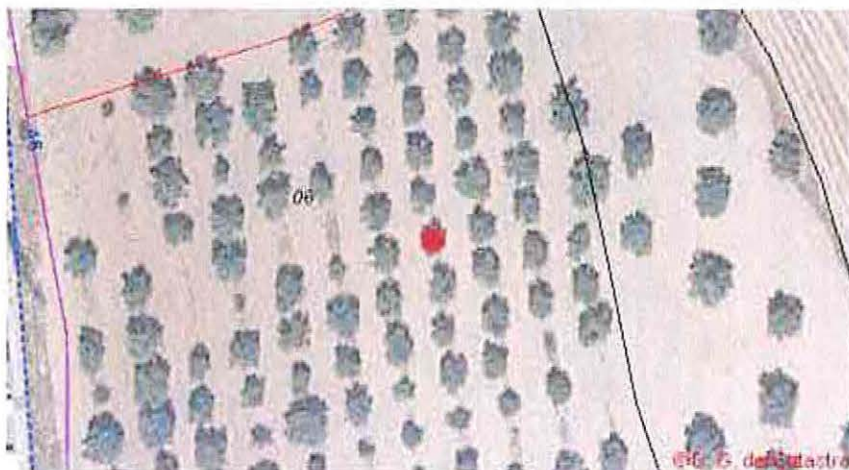

CARACTERISTICAS

NOMBRE COMÚN

Olivo

FAMILIA

Oleaceae

ESPECIE

Olea europaea

DIAMETRO DE TRONCO (2)

2x(19,16)

GRADO DE PROTECCIÓN

NINGUNO

EDAD ESTIMADA

+75

ESTADO FITOSANITARIO

Bueno

MANTENIMIENTO

SI

OPCIONES DE MANTENIMIENTO:

- a) Se mantendrá el ejemplar dentro de la ordenación aprobada.
- b) Se procederá al trasplante del ejemplar afectado.

NO mantenimiento: se procederá al talado del ejemplar y, si procede, a la plantación del número de ejemplares exigidos por la normativa vigente.

OBSERVACIONES

Varios Pies: 2x(19,16)



(1) Coordenadas obtenidas mediante GPS

(2) Medido al nivel del suelo, tal como establece el artículo 1 de la Ley de Protección y Fomento del arbolado urbano en la Comunidad de Madrid

FICHAS DE INVENTARIO DE ARBOLADO

SUS PP-4 Los Olivos, Getafe (Madrid)

Nº elemento

132

LOCALIZACIÓN

UBICACIÓN

SUS PP - 4
Los Olivos, Getafe(Madrid)

COORDENADAS (1)

X 442801.004

Y 4463289.145

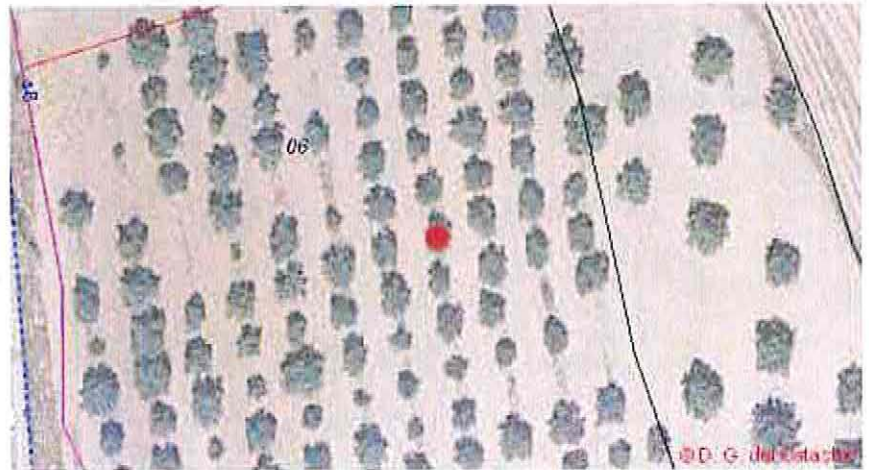

CARACTERÍSTICAS

NOMBRE COMÚN

Olivo

FAMILIA

Oleaceae

ESPECIE

Olea europaea

DIAMETRO DE TRONCO (2)

35

GRADO DE PROTECCIÓN

D>20cm

EDAD ESTIMADA

+75

ESTADO FITOSANITARIO

Bueno

MANTENIMIENTO

SI

ACCIONES DE MANTENIMIENTO:

- Se mantendrá el ejemplar dentro de la ordenación aprobada.
- Se procederá al trasplante del ejemplar afectado.

NO mantenimiento: se procederá al talado del ejemplar y, si procede, a la plantación del número de ejemplares exigidos por la normativa vigente.

OBSERVACIONES



(1) Coordenadas obtenidas mediante GPS

(2) Medido al nivel del suelo, tal como establece el artículo 1 de la Ley de Protección y Fomento del arbolado urbano en la Comunidad de Madrid

FICHAS DE INVENTARIO DE ARBOLADO

SUS PP-4 Los Olivos, Getafe (Madrid)

Nº elemento

133

LOCALIZACIÓN

UBICACIÓN

SUS PP - 4
Los Olivos, Getafe(Madrid)

COORDENADAS (1)

X 442801.641

Y 4463281.811



CARACTERÍSTICAS

NOMBRE COMÚN

Olivo

FAMILIA

Oleaceae

ESPECIE

Olea europaea

DIAMETRO DE TRONCO (2)

2x(11,21)

GRADO DE PROTECCIÓN

D>20cm

EDAD ESTIMADA

+75

ESTADO FITOSANITARIO

Bueno

MANTENIMIENTO

NO

OPCIONES DE MANTENIMIENTO:

- a) Se mantendrá el ejemplar dentro de la ordenación aprobada.
- b) Se procederá al trasplante del ejemplar afectado.

NO mantenimiento: se procederá al talado del ejemplar y, si procede, a la plantación del número de ejemplares exigidos por la normativa vigente.

OBSERVACIONES

Varios Pies: 2x(11,21)

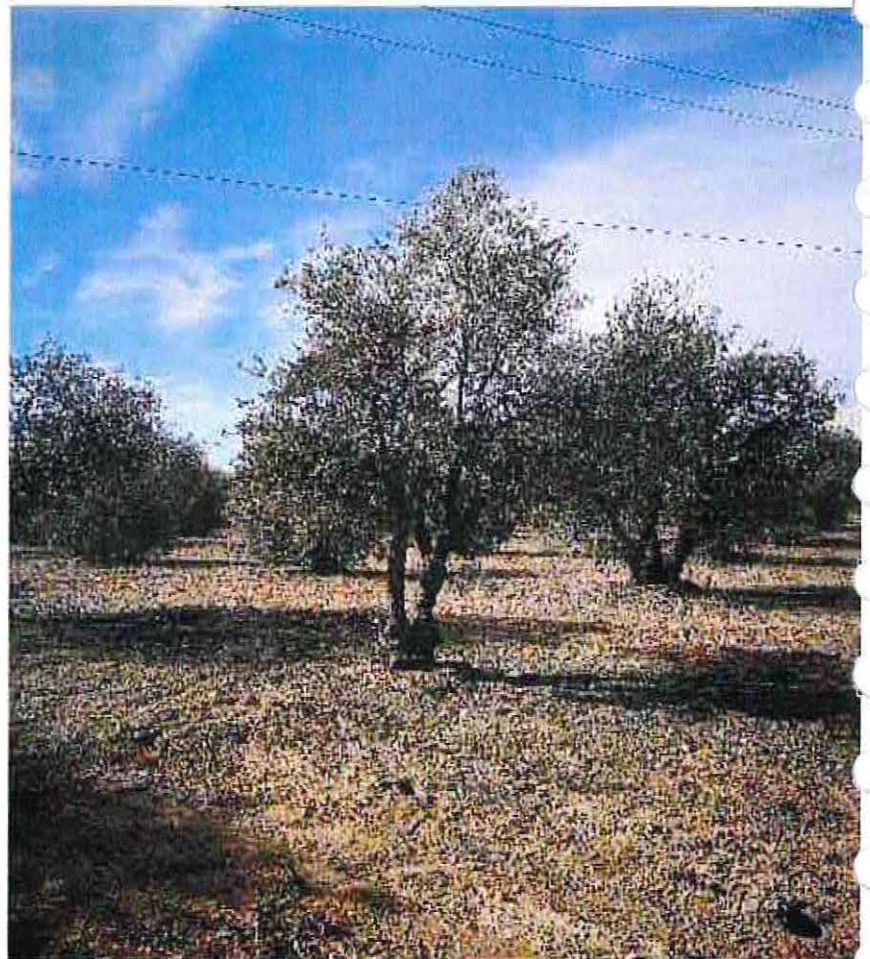

(1) Coordenadas obtenidas mediante GPS

(2) Medido al nivel del suelo, tal como establece el artículo 1 de la Ley de Protección y Fomento del arbolado urbano en la Comunidad de Madrid

FICHAS DE INVENTARIO DE ARBOLADO

SUS PP-4 Los Olivos, Getafe (Madrid)

Nº elemento

134

LOCALIZACIÓN

UBICACIÓN

SUS PP - 4
Los Olivos, Getafe(Madrid)

COORDENADAS (1)

X 442803.041

Y 4463275.327

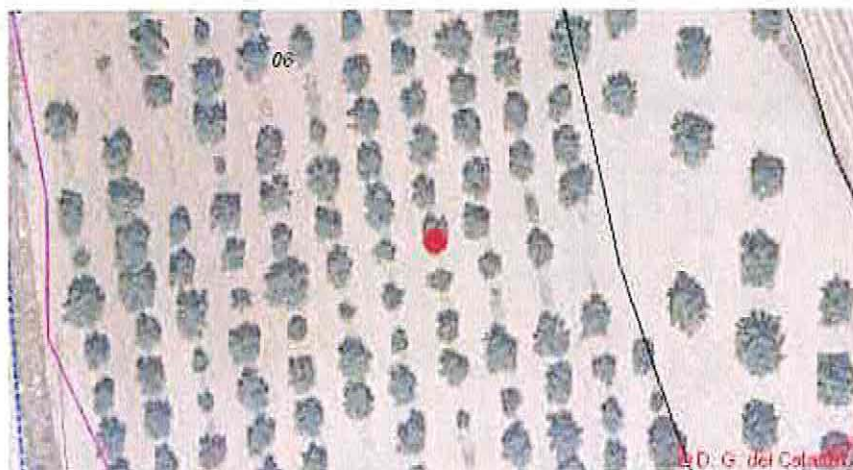

CARACTERÍSTICAS

NOMBRE COMÚN

Olivo

FAMILIA

Oleaceae

ESPECIE

Olea europaea

DIAMETRO DE TRONCO (2)

28

GRADO DE PROTECCIÓN

D>20cm

EDAD ESTIMADA

+75

ESTADO FITOSANITARIO

Bueno

MANTENIMIENTO

SI

CONDICIONES DE MANTENIMIENTO:

- a) Se mantendrá el ejemplar dentro de la ordenación aprobada.
- b) Se procederá al trasplante del ejemplar afectado.

NO mantenimiento: se procederá al talado del ejemplar y, si procede, a la plantación del número de ejemplares exigidos por la normativa vigente.

OBSERVACIONES



(1) Coordenadas obtenidas mediante GPS

(2) Medido al nivel del suelo, tal como establece el artículo 1 de la Ley de Protección y Fomento del arbolado urbano en la Comunidad de Madrid

FICHAS DE INVENTARIO DE ARBOLADO

SUS PP-4 Los Olivos, Getafe (Madrid)

Nº elemento

135

LOCALIZACIÓN

UBICACIÓN

SUS PP - 4
Los Olivos, Getafe(Madrid)

COORDENADAS (1)

X 442803.581

Y 4463269.048

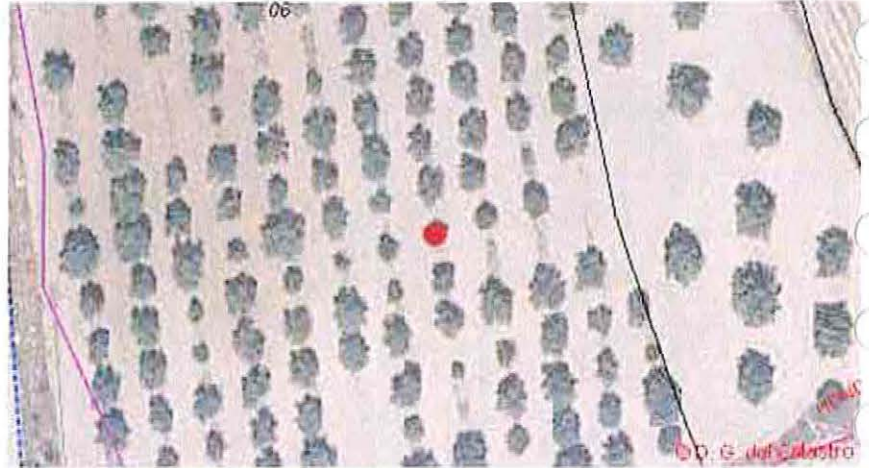

CARACTERÍSTICAS

NOMBRE COMÚN

Olivo

FAMILIA

Oleaceae

ESPECIE

Olea europaea

DIAMETRO DE TRONCO (2)

16

GRADO DE PROTECCIÓN

NINGUNO

EDAD ESTIMADA

9

ESTADO FITOSANITARIO

Bueno

MANTENIMIENTO

NO

OPCIONES DE MANTENIMIENTO:

- a) Se mantendrá el ejemplar dentro de la ordenación aprobada.
- b) Se procederá al trasplante del ejemplar afectado.

NO mantenimiento: se procederá al talado del ejemplar y, si procede, a la plantación del número de ejemplares exigidos por la normativa vigente.

OBSERVACIONES

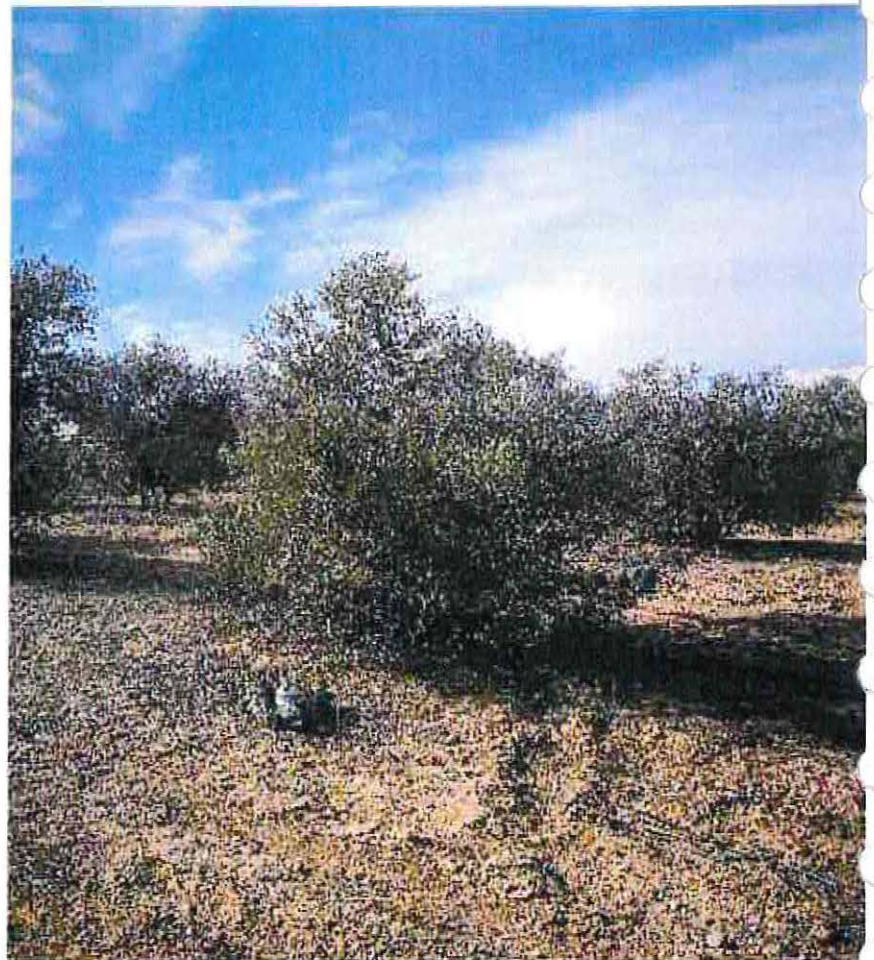

(1) Coordenadas obtenidas mediante GPS

(2) Medido al nivel del suelo, tal como establece el artículo 1 de la Ley de Protección y Fomento del arbolado urbano en la Comunidad de Madrid

FICHAS DE INVENTARIO DE ARBOLADO

SUS PP-4 Los Olivos, Getafe (Madrid)

Nº elemento

136

LOCALIZACIÓN

UBICACIÓN

SUS PP - 4
Los Olivos, Getafe(Madrid)

COORDENADAS (1)

X 442804.981

Y 4463261.974



CARACTERÍSTICAS

NOMBRE COMÚN

Olivo

FAMILIA

Oleaceae

ESPECIE

Olea europaea

DIAMETRO DE TRONCO (2)

50

GRADO DE PROTECCIÓN

D>20cm

EDAD ESTIMADA

+75

ESTADO FITOSANITARIO

Bueno

MANTENIMIENTO

SI

OPCIONES DE MANTENIMIENTO:

- a) Se mantendrá el ejemplar dentro de la ordenación aprobada.
- b) Se procederá al trasplante del ejemplar afectado.

NO mantenimiento: se procederá al talado del ejemplar y, si procede, a la plantación del número de ejemplares exigidos por la normativa vigente.

OBSERVACIONES



(1) Coordenadas obtenidas mediante GPS

(2) Medido al nivel del suelo, tal como establece el artículo 1 de la Ley de Protección y Fomento del arbolado urbano en la Comunidad de Madrid

FICHAS DE INVENTARIO DE ARBOLADO

SUS PP-4 Los Olivos, Getafe (Madrid)

Nº elemento

137

LOCALIZACIÓN

UBICACIÓN

SUS PP - 4
Los Olivos, Getafe(Madrid)

COORDENADAS (1)

X 442805.866

Y 4463256.227



CARACTERÍSTICAS

NOMBRE COMÚN

Olivo

FAMILIA

Oleaceae

ESPECIE

Olea europaea

DIAMETRO DE TRONCO (2)

2x(25)

GRADO DE PROTECCIÓN

D>20cm

EDAD ESTIMADA

+75

ESTADO FITOSANITARIO

Bueno

MANTENIMIENTO

SI

OPCIONES DE MANTENIMIENTO:

a) Se mantendrá el ejemplar dentro de la ordenación aprobada.

b) Se procederá al trasplante del ejemplar afectado.

NO mantenimiento: se procederá al talado del ejemplar y, si procede, a la plantación del número de ejemplares exigidos por la normativa vigente.

OBSERVACIONES

Varlos Pies: 2x(25)



(1) Coordenadas obtenidas mediante GPS

(2) Medido al nivel del suelo, tal como establece el artículo 1 de la Ley de Protección y Fomento del arbolado urbano en la Comunidad de Madrid

FICHAS DE INVENTARIO DE ARBOLADO

SUS PP-4 Los Olivos, Getafe (Madrid)

Nº elemento

138

LOCALIZACIÓN

UBICACIÓN

SUS PP - 4
Los Olivos, Getafe(Madrid)

COORDENADAS (1)

X 442807.464

Y 4463248.064



CARACTERÍSTICAS

NOMBRE COMÚN

Olivo

FAMILIA

Oleaceae

ESPECIE

Olea europaea

DIAMETRO DE TRONCO (2)

2x(11)

GRADO DE PROTECCIÓN

NINGUNO

EDAD ESTIMADA

6

ESTADO FITOSANITARIO

Bueno

MANTENIMIENTO

NO

OPCIONES DE MANTENIMIENTO:

- a) Se mantendrá el ejemplar dentro de la ordenación aprobada.
- b) Se procederá al trasplante del ejemplar afectado.

NO mantenimiento: se procederá al talado del ejemplar y, si procede, a la plantación del número de ejemplares exigidos por la normativa vigente.

OBSERVACIONES

Varios Pies: 2x(11)

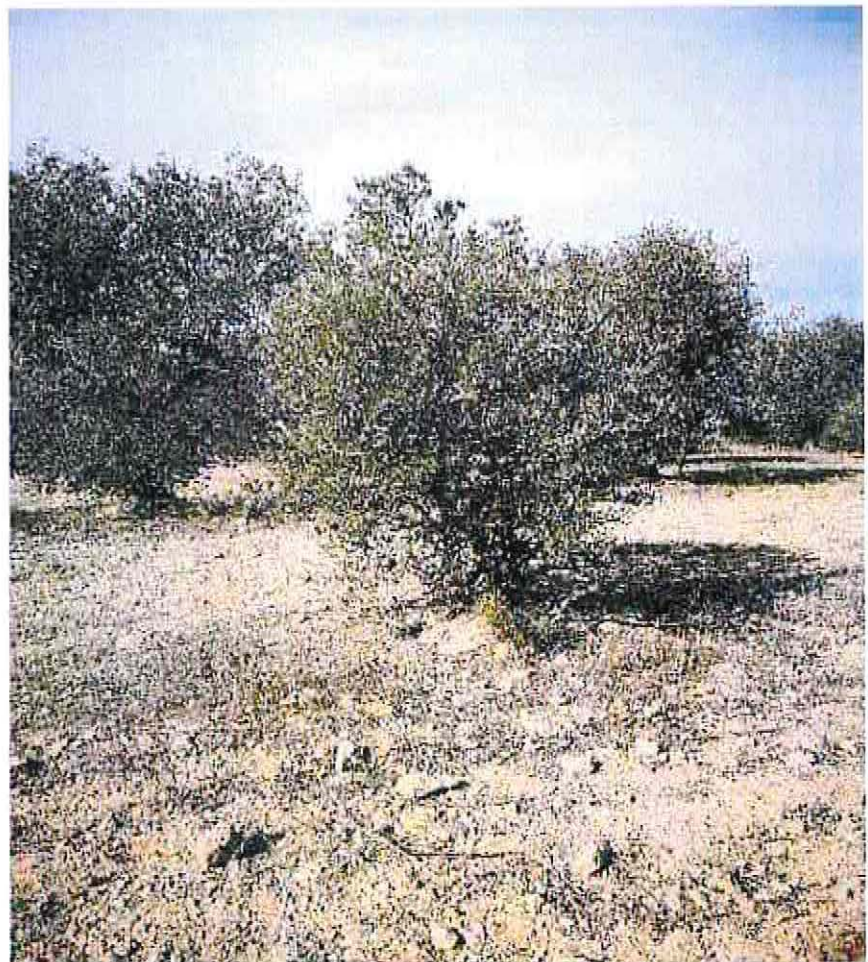

(1) Coordenadas obtenidas mediante GPS

(2) Medido al nivel del suelo, tal como establece el artículo 1 de la Ley de Protección y Fomento del arbolado urbano en la Comunidad de Madrid

FICHAS DE INVENTARIO DE ARBOLADO

SUS PP-4 Los Olivos, Getafe (Madrid)

Nº elemento

139

LOCALIZACION

UBICACIÓN

SUS PP - 4
Los Olivos, Getafe(Madrid)

COORDENADAS (1)

X 442809.699

Y 4463234.564



CARACTERISTICAS

NOMBRE COMÚN

Olivo

FAMILIA

Oleaceae

ESPECIE

Olea europaea

DIAMETRO DE TRONCO (2)

40

GRADO DE PROTECCIÓN

D>20cm

EDAD ESTIMADA

+75

ESTADO FITOSANITARIO

Bueno

MANTENIMIENTO

SI

OPCIONES DE MANTENIMIENTO:

- a) Se mantendrá el ejemplar dentro de la ordenación aprobada.
- b) Se procederá al transplante del ejemplar afectado.

NO mantenimiento: se procederá al talado del ejemplar y, si procede, a la plantación del número de ejemplares exigidos por la normativa vigente.

OBSERVACIONES

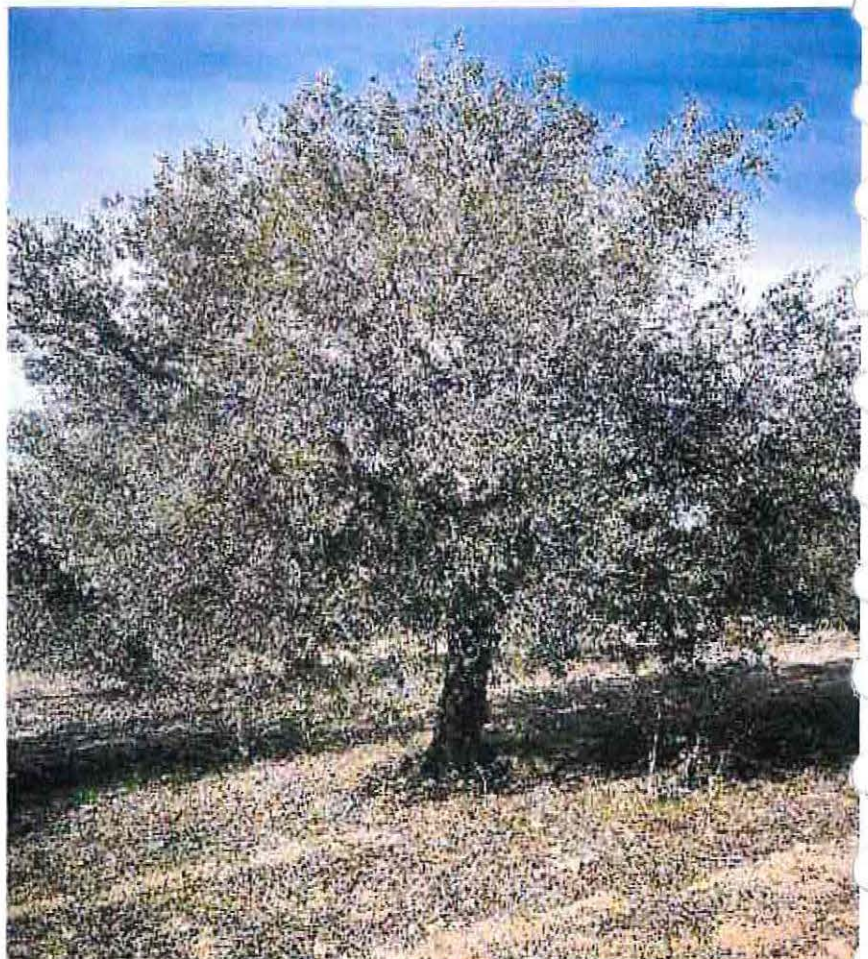

(1) Coordenadas obtenidas mediante GPS

(2) Medido al nivel del suelo, tal como establece el artículo 1 de la Ley de Protección y Fomento del arbolado urbano en la Comunidad de Madrid

FECHA, TOMA DE DATOS
16-02-2022

FICHAS DE INVENTARIO DE ARBOLADO

SUS PP-4 Los Olivos, Getafe (Madrid)

Nº elemento

140

LOCALIZACIÓN

UBICACIÓN

SUS PP - 4
Los Olivos, Getafe(Madrid)

COORDENADAS (1)

X 442809.699

Y 4463227.564



CARACTERÍSTICAS

NOMBRE COMÚN

Olivo

FAMILIA

Oleaceae

ESPECIE

Olea europaea

DIAMETRO DE TRONCO (2)

28

GRADO DE PROTECCIÓN

D>20cm

EDAD ESTIMADA

+75

ESTADO FITOSANITARIO

Bueno

MANTENIMIENTO

NO

OPCIONES DE MANTENIMIENTO:

- a) Se mantendrá el ejemplar dentro de la ordenación aprobada.
- b) Se procederá al trasplante del ejemplar afectado.

NO mantenimiento: se procederá al talado del ejemplar y, si procede, a la plantación del número de ejemplares exigidos por la normativa vigente.

OBSERVACIONES



(1) Coordenadas obtenidas mediante GPS

(2) Medido al nivel del suelo, tal como establece el artículo 1 de la Ley de Protección y Fomento del arbolado urbano en la Comunidad de Madrid

FECHA. TOMA DE DATOS
16-02-2022

FICHAS DE INVENTARIO DE ARBOLADO

SUS PP-4 Los Olivos, Getafe (Madrid)

Nº elemento

141

LOCALIZACION

UBICACIÓN

SUS PP - 4
Los Olivos, Getafe(Madrid)

COORDENADAS (1)

X 442801.959

Y 4463231.617

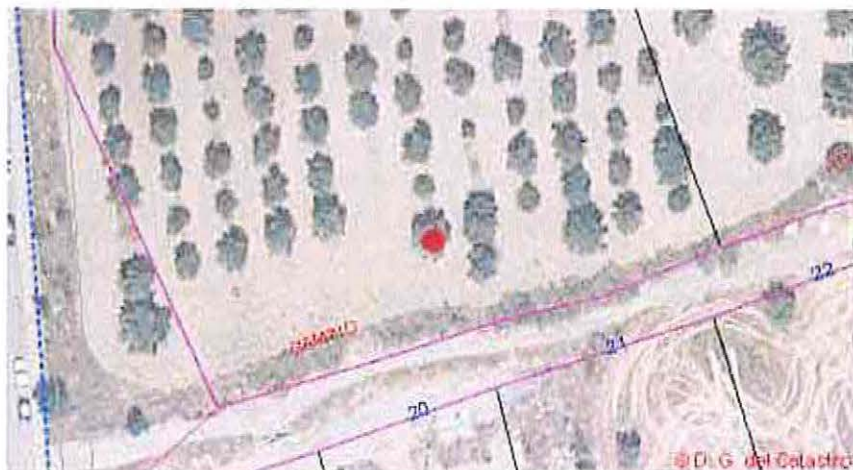

CARACTERISTICAS

NOMBRE COMÚN

Olivo

FAMILIA

Oleaceae

ESPECIE

Olea europaea

DIAMETRO DE TRONCO (2)

52

GRADO DE PROTECCIÓN

D>20cm

EDAD ESTIMADA

+75

ESTADO FITOSANITARIO

Bueno

MANTENIMIENTO

SI

OPCIONES DE MANTENIMIENTO:

- a) Se mantendrá el ejemplar dentro de la ordenación aprobada.
- b) Se procederá al trasplante del ejemplar afectado.

NO mantenimiento: se procederá al talado del ejemplar y, si procede, a la plantación del número de ejemplares exigidos por la normativa vigente.

OBSERVACIONES



(1) Coordenadas obtenidas mediante GPS

(2) Medido al nivel del suelo, tal como establece el artículo 1 de la Ley de Protección y Fomento del arbolado urbano en la Comunidad de Madrid

FICHAS DE INVENTARIO DE ARBOLADO

SUS PP-4 Los Olivos, Getafe (Madrid)

Nº elemento

142

LOCALIZACIÓN

UBICACIÓN

SUS PP - 4
Los Olivos, Getafe(Madrid)

COORDENADAS (1)

X 442800.834

Y 4463240.077



CARACTERÍSTICAS

NOMBRE COMÚN

Olivo

FAMILIA

Oleaceae

ESPECIE

Olea europaea

DIAMETRO DE TRONCO (2)

11

GRADO DE PROTECCIÓN

NINGUNO

EDAD ESTIMADA

6

ESTADO FITOSANITARIO

Bueno

MANTENIMIENTO

NO

ACCIONES DE MANTENIMIENTO:

- a) Se mantendrá el ejemplar dentro de la ordenación aprobada.
- b) Se procederá al trasplante del ejemplar afectado.

NO mantenimiento: se procederá al talado del ejemplar y, si procede, a la plantación del número de ejemplares exigidos por la normativa vigente.

OBSERVACIONES



(1) Coordenadas obtenidas mediante GPS

(2) Medido al nivel del suelo, tal como establece el artículo 1 de la Ley de Protección y Fomento del arbolado urbano en la Comunidad de Madrid

FICHAS DE INVENTARIO DE ARBOLADO

SUS PP-4 Los Olivos, Getafe (Madrid)

Nº elemento

143

LOCALIZACION

UBICACIÓN

SUS PP - 4
Los Olivos, Getafe(Madrid)

COORDENADAS (1)

X 442800.244

Y 4463245.979



CARACTERISTICAS

NOMBRE COMÚN

Olivo

FAMILIA

Oleaceae

ESPECIE

Olea europaea

DIAMETRO DE TRONCO (2)

2x(27,29)

GRADU DE PROTECCIÓN

D>20cm

EDAD ESTIMADA

+75

ESTADO FITOSANITARIO

Bueno

MANTENIMIENTO

SI

OPCIONES DE MANTENIMIENTO:

- a) Se mantendrá el ejemplar dentro de la ordenación aprobada.
- b) Se procederá al trasplante del ejemplar afectado.

NO mantenimiento: se procederá al talado del ejemplar y, si procede, a la plantación del número de ejemplares exigidos por la normativa vigente.

OBSERVACIONES

Varios Pies: 2x(27,29)



(1) Coordenadas obtenidas mediante GPS

(2) Medido al nivel del suelo, tal como establece el artículo 1 de la Ley de Protección y Fomento del arbolado urbano en la Comunidad de Madrid

FICHAS DE INVENTARIO DE ARBOLADO

SUS PP-4 Los Olivos, Getafe (Madrid)

Nº elemento

144

LOCALIZACIÓN

UBICACIÓN

SUS PP - 4
Los Olivos, Getafe(Madrid)

COORDENADAS (1)

X 442798.421

Y 4463253.574

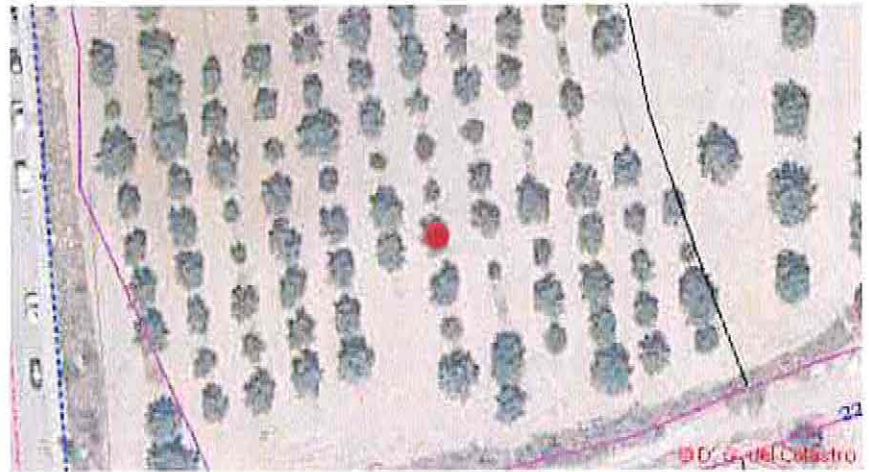

CARACTERÍSTICAS

NOMBRE COMÚN

Olivo

FAMILIA

Oleaceae

ESPECIE

Olea europaea

DIAMETRO DE TRONCO (2)

2x(21)

GRADO DE PROTECCIÓN

D>20cm

EDAD ESTIMADA

+75

ESTADO FITOSANITARIO

Bueno

MANTENIMIENTO

SI

ACCIONES DE MANTENIMIENTO:

- a) Se mantendrá el ejemplar dentro de la ordenación aprobada.
- b) Se procederá al trasplante del ejemplar afectado.

NO mantenimiento: se procederá al talado del ejemplar y, si procede, a la plantación del número de ejemplares exigidos por la normativa vigente.

OBSERVACIONES

Varlos Pies: 2x(21)



(1) Coordenadas obtenidas mediante GPS

(2) Medido al nivel del suelo, tal como establece el artículo 1 de la Ley de Protección y Fomento del arbolado urbano en la Comunidad de Madrid

FICHAS DE INVENTARIO DE ARBOLADO

SUS PP-4 Los Olivos, Getafe (Madrid)

Nº elemento

145

LOCALIZACIÓN

UBICACIÓN

SUS PP - 4
Los Olivos, Getafe(Madrid)

COORDENADAS (1)

X 442797.881

Y 4463260.296

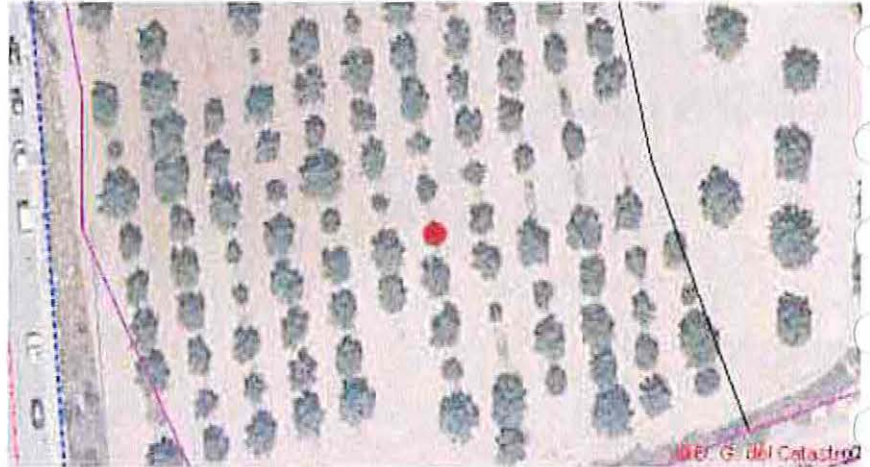

CARACTERÍSTICAS

NOMBRE COMÚN

Olivo

FAMILIA

Oleaceae

ESPECIE

Olea europaea

DIAMETRO DE TRONCO (2)

3x(16)

GRADO DE PROTECCIÓN

NINGUNO

EDAD ESTIMADA

9

ESTADO FITOSANITARIO

Bueno

MANTENIMIENTO

NO

OPCIONES DE MANTENIMIENTO:

- a) Se mantendrá el ejemplar dentro de la ordenación aprobada.
- b) Se procederá al trasplante del ejemplar afectado.

NO mantenimiento: se procederá al talado del ejemplar y, si procede, a la plantación del número de ejemplares exigidos por la normativa vigente.

OBSERVACIONES

Varios Pies: 3x(16)



(1) Coordenadas obtenidas mediante GPS

(2) Medido al nivel del suelo, tal como establece el artículo 1 de la Ley de Protección y Fomento del arbolado urbano en la Comunidad de Madrid

FICHAS DE INVENTARIO DE ARBOLADO

SUS PP-4 Los Olivos, Getafe (Madrid)

Nº elemento

146

LOCALIZACIÓN

UBICACIÓN

SUS PP - 4
Los Olivos, Getafe(Madrid)

COORDENADAS (1)

X 442796.849

Y 4463266.411

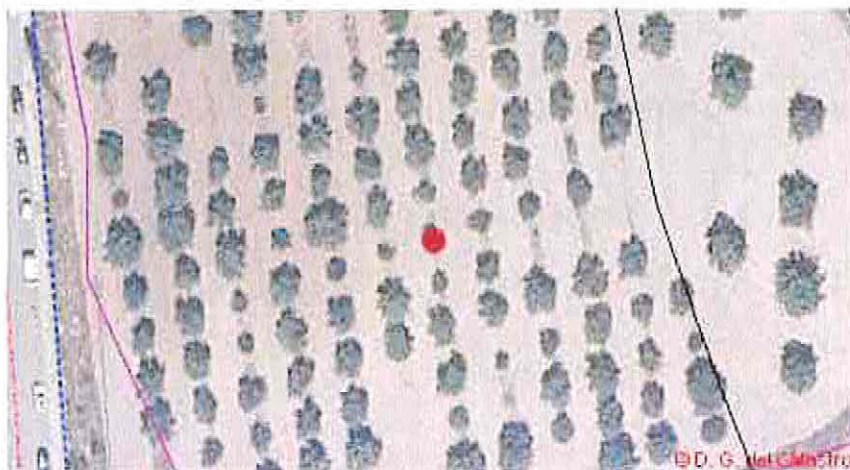

CARACTERÍSTICAS

NOMBRE COMÚN

Olivo

FAMILIA

Oleaceae

ESPECIE

Olea europaea

DIAMETRO DE TRONCO (2)

3x(9,9,12)

GRADO DE PROTECCIÓN

NINGUNO

EDAD ESTIMADA

7

ESTADO FITOSANITARIO

Bueno

MANTENIMIENTO

NO

CONDICIONES DE MANTENIMIENTO:

- a) Se mantendrá el ejemplar dentro de la ordenación aprobada.
- b) Se procederá al trasplante del ejemplar afectado.

NO mantenimiento: se procederá al talado del ejemplar y, si procede, a la plantación del número de ejemplares exigidos por la normativa vigente.

OBSERVACIONES

Varios Pies: 3x(9,9,12)



(1) Coordenadas obtenidas mediante GPS

(2) Medido al nivel del suelo, tal como establece el artículo 1 de la Ley de Protección y Fomento del arbolado urbano en la Comunidad de Madrid

FICHAS DE INVENTARIO DE ARBOLADO

SUS PP-4 Los Olivos, Getafe (Madrid)

Nº elemento

147

LOCALIZACIÓN

UBICACIÓN

SUS PP - 4
Los Olivos, Getafe(Madrid)

COORDENADAS (1)

X 442795.744

Y 4463273.043

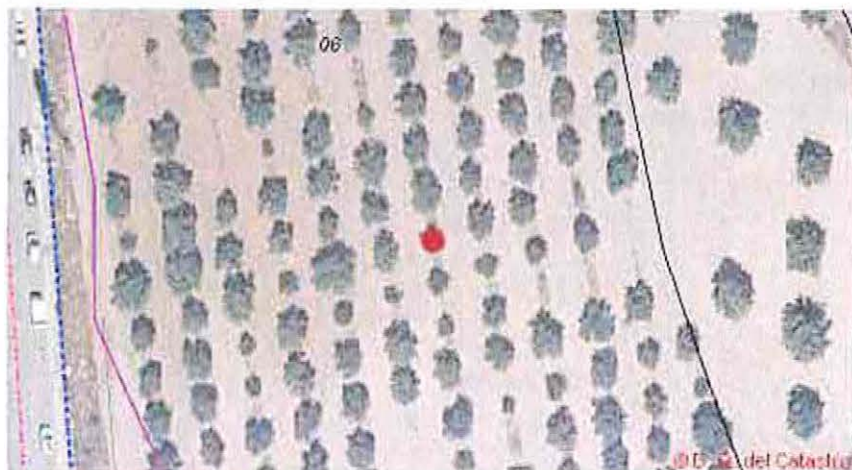

CARACTERÍSTICAS

NOMBRE COMÚN

Olivo

FAMILIA

Oleaceae

ESPECIE

Olea europaea

DIAMETRO DE TRONCO (2)

4x(6)

GRADO DE PROTECCIÓN

NINGUNO

EDAD ESTIMADA

3

ESTADO FITOSANITARIO

Bueno

MANTENIMIENTO

NO

OPCIONES DE MANTENIMIENTO:

- a) Se mantendrá el ejemplar dentro de la ordenación aprobada.
- b) Se procederá al trasplante del ejemplar afectado.

NO mantenimiento: se procederá al talado del ejemplar y, si procede, a la plantación del número de ejemplares exigidos por la normativa vigente.

OBSERVACIONES

Varios Pies: 4x(6)



(1) Coordenadas obtenidas mediante GPS

(2) Medido al nivel del suelo, tal como establece el artículo 1 de la Ley de Protección y Fomento del arbolado urbano en la Comunidad de Madrid

FICHAS DE INVENTARIO DE ARBOLADO

SUS PP-4 Los Olivos, Getafe (Madrid)

Nº elemento

148

LOCALIZACIÓN

UBICACIÓN

SUS PP - 4
Los Olivos, Getafe(Madrid)

COORDENADAS (1)

X 442795.08

Y 4463279.969



CARACTERÍSTICAS

NOMBRE COMÚN

Olivo

FAMILIA

Oleaceae

ESPECIE

Olea europaea

DIAMETRO DE TRONCO (2)

3x(25,18,22)

GRADO DE PROTECCIÓN

D>20cm

EDAD ESTIMADA

+75

ESTADO FITOSANITARIO

Bueno

MANTENIMIENTO

SI

ACCIONES DE MANTENIMIENTO:

- a) Se mantendrá el ejemplar dentro de la ordenación aprobada.
- b) Se procederá al trasplante del ejemplar afectado.

NO mantenimiento: se procederá al talado del ejemplar y, si procede, a la plantación del número de ejemplares exigidos por la normativa vigente.

OBSERVACIONES

Varios Pies: 3x(25,18,22)



(1) Coordenadas obtenidas mediante GPS

(2) Medido al nivel del suelo, tal como establece el artículo 1 de la Ley de Protección y Fomento del arbolado urbano en la Comunidad de Madrid

FICHAS DE INVENTARIO DE ARBOLADO

SUS PP-4 Los Olivos, Getafe (Madrid)

Nº elemento

149

LOCALIZACIÓN

UBICACIÓN

SUS PP - 4
Los Olivos, Getafe(Madrid)

COORDENADAS (1)

X 442793.754

Y 4463286.969



CARACTERÍSTICAS

NOMBRE COMÚN

Olivo

FAMILIA

Oleaceae

ESPECIE

Olea europaea

DIAMETRO DE TRONCO (2)

2x(18,45)

GRADO DE PROTECCIÓN

D>20cm

EDAD ESTIMADA

+75

ESTADO FITOSANITARIO

Bueno

MANTENIMIENTO

NO

OPCIONES DE MANTENIMIENTO:

- a) Se mantendrá el ejemplar dentro de la ordenación aprobada.
- b) Se procederá al trasplante del ejemplar afectado.

NO mantenimiento: se procederá al talado del ejemplar y, si procede, a la plantación del número de ejemplares exigidos por la normativa vigente.

OBSERVACIONES

Varios Pies: 2x(18,45)



(1) Coordenadas obtenidas mediante GPS

(2) Medido al nivel del suelo, tal como establece el artículo 1 de la Ley de Protección y Fomento del arbolado urbano en la Comunidad de Madrid

FICHAS DE INVENTARIO DE ARBOLADO

SUS PP-4 Los Olivos, Getafe (Madrid)

Nº elemento

150

LOCALIZACIÓN

UBICACIÓN

SUS PP - 4
Los Olivos, Getafe(Madrid)

COORDENADAS (1)

X 442792.233

Y 4463293.64



CARACTERÍSTICAS

NOMBRE COMÚN

Olivo

FAMILIA

Oleaceae

ESPECIE

Olea europaea

DIAMETRO DE TRONCO (2)

2x(26,23)

GRADO DE PROTECCIÓN

D>20cm

EDAD ESTIMADA

+75

ESTADO FITOSANITARIO

Bueno

MANTENIMIENTO

NO

OPCIONES DE MANTENIMIENTO:

- a) Se mantendrá el ejemplar dentro de la ordenación aprobada.
- b) Se procederá al trasplante del ejemplar afectado.

NO mantenimiento: se procederá al talado del ejemplar y, si procede, a la plantación del número de ejemplares exigidos por la normativa vigente.

OBSERVACIONES

Varios Pies: 2x(26,23)



(1) Coordenadas obtenidas mediante GPS

(2) Medido al nivel del suelo, tal como establece el artículo 1 de la Ley de Protección y Fomento del arbolado urbano en la Comunidad de Madrid

FICHAS DE INVENTARIO DE ARBOLADO

SUS PP-4 Los Olivos, Getafe (Madrid)

Nº elemento

151

LOCALIZACIÓN

UBICACIÓN

SUS PP - 4
Los Olivos, Getafe(Madrid)

COORDENADAS (1)

X 442791.422

Y 4463300.05



CARACTERÍSTICAS

NOMBRE COMÚN

Olivo

FAMILIA

Oleaceae

ESPECIE

Olea europaea

DIAMETRO DE TRONCO (2)

2x(30)

GRADO DE PROTECCIÓN

D>20cm

EDAD ESTIMADA

+75

ESTADO FITOSANITARIO

Bueno

MANTENIMIENTO

NO

OPCIONES DE MANTENIMIENTO:

- a) Se mantendrá el ejemplar dentro de la ordenación aprobada.
- b) Se procederá al trasplante del ejemplar afectado.

NO mantenimiento: se procederá al talado del ejemplar y, si procede, a la plantación del número de ejemplares exigidos por la normativa vigente.

OBSERVACIONES

Varios Pies: 2x(30)



(1) Coordenadas obtenidas mediante GPS

(2) Medido al nivel del suelo, tal como establece el artículo 1 de la Ley de Protección y Fomento del arbolado urbano en la Comunidad de Madrid

FICHAS DE INVENTARIO DE ARBOLADO

SUS PP-4 Los Olivos, Getafe (Madrid)

Nº elemento

152

LOCALIZACIÓN

UBICACIÓN

SUS PP - 4
Los Olivos, Getafe(Madrid)

COORDENADAS (1)

X 442790.46

Y 4463306.922



CARACTERÍSTICAS

NOMBRE COMÚN

Olivo

FAMILIA

Oleaceae

ESPECIE

Olea europaea

DIAMETRO DE TRONCO (2)

34

GRADO DE PROTECCIÓN

D>20cm

EDAD ESTIMADA

+75

ESTADO FITOSANITARIO

Bueno

MANTENIMIENTO

SI

ACCIONES DE MANTENIMIENTO:

- a) Se mantendrá el ejemplar dentro de la ordenación aprobada.
- b) Se procederá al transplante del ejemplar afectado.

NO mantenimiento: se procederá al talado del ejemplar y, si proceda, a la plantación del número de ejemplares exigidos por la normativa vigente.

OBSERVACIONES



(1) Coordenadas obtenidas mediante GPS

(2) Medido al nivel del suelo, tal como establece el artículo 1 de la Ley de Protección y Fomento del arbolado urbano en la Comunidad de Madrid