

- EQUIPAMIENTOS**
- VIS CON RECOMENDACIONES
 - EQUIPAMIENTOS CON CONDICIONES
 - EQUIPAMIENTOS VINCULADOS BM
 - CER-E02_ PABELLÓN DEL SÍLEX
 - CER-E03_ PABELLÓN DEL SÍLEX
 - CER-E08_ ECONOMÍA CIRCULAR
 - CAN-E01_ CENTRO DE ECONOMÍA CIRCULAR
 - CAN-E03_ VIVERO BOSQUE METROPOLITANO
 - AHI-E05_ CENTRO DE ECONOMÍA CIRCULAR
 - BER-E19_ CENTRO DE ECONOMÍA CIRCULAR
 - VAL-E05_ ESCUELA DE OFICIOS
 - VAL-E09_ CENTRO DE ECONOMÍA CIRCULAR
 - VAL-E11_ CEMENTERIO NATURALIZADO
 - VAL-E12_ ESCUELA DE PASTOREO
- OTROS**
- SNU + régimen pormenorizado de obras, construcciones Parque Periurbano
 - Suelo Urbanizable No Sectorizado
 - Entorno de Influencia
 - Límite del Plan Especial de Protección y Mejora de la Infraestructura verde



PLAN ESPECIAL DE PROTECCIÓN Y MEJORA DE LA
INFRAESTRUCTURA VERDE BOSQUE METROPOLITANO
LOTE 3 | El Anillo Verde del Sureste



Gestión Integral del Suelo SL + UXAMA ingeniería y arquitectura SLPU + eslava y tejada arquitectos SL
Dirección principal | Paseo de la Castellana 127 - 2ª A 28046 Madrid - Teléfono | +34 91 555 75 80



Nº DE PLANO

ORD.12 01

PLANO DE ORDENACION

Equipamientos

ESCALA: 1/50.000

0,2 1Km 2Km

Información de Firmantes del Documento

FERNANDO MORAN ORTIZ DE SOLÓRZANO - ARQUITECTO SUPERIOR
MÓNICA CID RUSÍÑOL - TÉCNICO SUPERIOR
TERESA SÁNCHEZ FAYOS CALABUIG - CONSEJERA TÉCNICA
SILVIA VILLAGRANAS REJADES - DIRECTORA GENERAL DE PLANIFICACIÓN ESTRATÉGICA
URL de Verificación: https://csv.madrid.es/VECSV_WBCONSULTA/VerificarCove.do

Fecha Firma: 23/03/2023 11:21:34
Fecha Firma: 23/03/2023 11:52:03
Fecha Firma: 23/03/2023 11:56:10
Fecha Firma: 23/03/2023 12:09:40
CSV: 4RMOCIOGLN775070



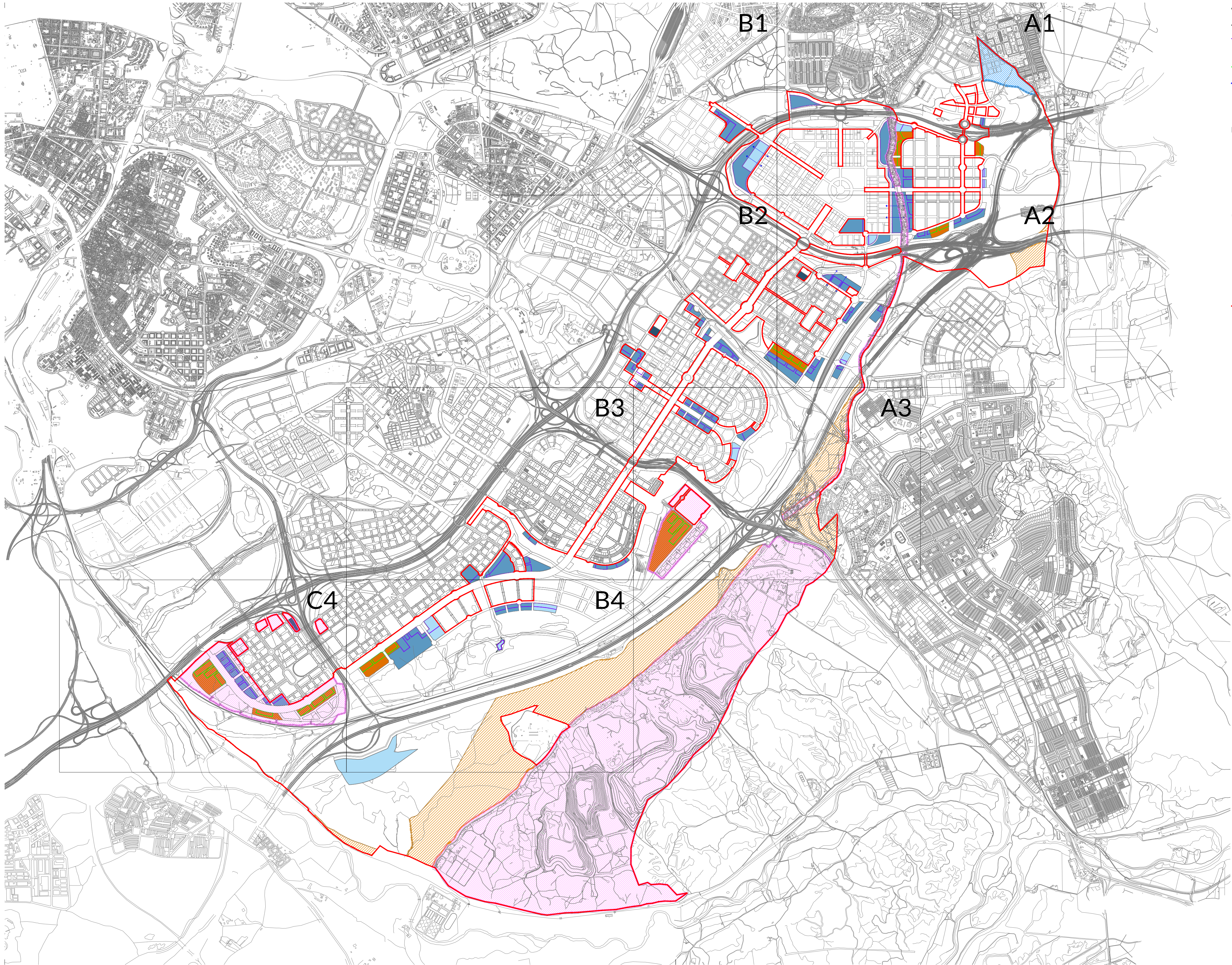

- ALINEACIONES**
- Parcela dotacional
 - Área de movimiento propuesta
 - Área de movimiento VIS
 - Permeabilidad transversal
- EQUIPAMIENTOS**
- EQUIPAMIENTOS BOSQUE METROPOLITANO
 - EQUIPAMIENTOS CON CONDICIONES
 - OTROS EQUIPAMIENTOS
 - VIS
- OTROS**
- SNU + régimen pormenorizado de obras, construcciones Parque Periurbano
 - Suelo Urbanizable No Sectorizado
 - Entorno de Influencia
 - Límite del Plan Especial de Protección y Mejora de la Infraestructura verde



PLAN ESPECIAL DE PROTECCIÓN Y MEJORA DE LA
INFRAESTRUCTURA VERDE BOSQUE METROPOLITANO
LOTE 3 | El Anillo Verde del Sureste



UTE **A FLOR DE YESO**

Gestión Integral del Suelo SL + UXAMA ingeniería y arquitectura SLPU + eslavay tejada arquitectos SL
Dirección principal | Paseo de la Castellana 127 - 2º A 28046 Madrid - Teléfono | +34 91 555 75 80

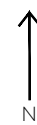

Nº DE PLANO

ORD.12 02

PLANO DE ORDENACION

Equipamientos

ESCALA: 1/50.000

0,2 1Km 2Km

Información de Firmantes del Documento

fernando moran ortiz de solorzano - arquitecto superior
mónica cid rusiñol - técnico superior
teresa sánchez fayos calabug - consejera técnica
silvia villacabras reinos - directora general de planificación estratégica
URL de Verificación: https://csv.madrid.es/VECSV_WBCONSULTA/VerificarCove.do

Fecha Firma: 23/03/2023 11:21:34
Fecha Firma: 23/03/2023 11:52:03
Fecha Firma: 23/03/2023 11:56:10
Fecha Firma: 23/03/2023 12:09:40
CSV: 4RM0C0G0SLN775070



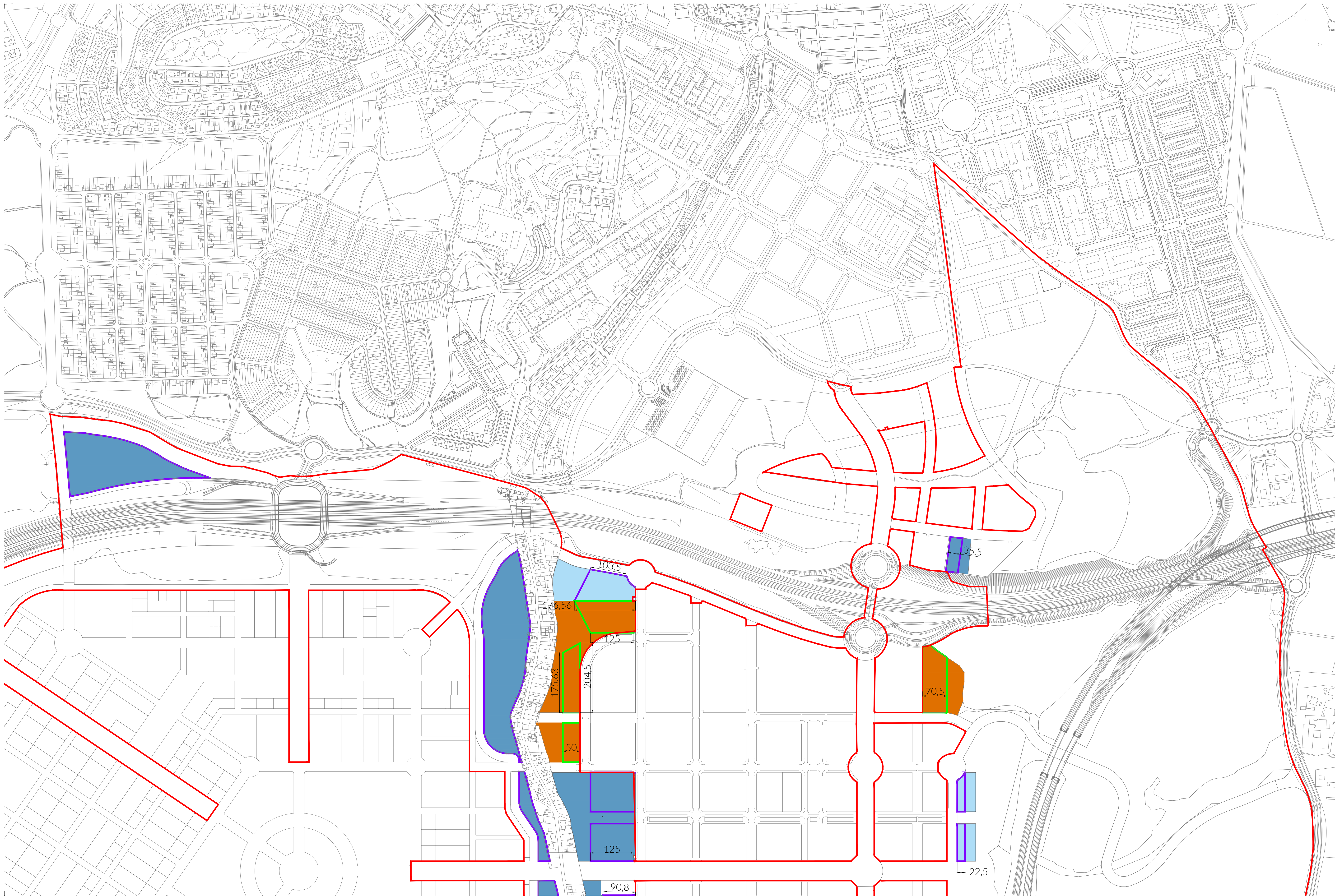

PLAN ESPECIAL DE PROTECCIÓN Y MEJORA DE LA
INFRAESTRUCTURA VERDE BOSQUE METROPOLITANO
LOTE 3 | El Anillo Verde del Sureste



Gestión Integral del Suelo SL + UXAMA ingeniería y arquitectura SLPU + eslava y tejada arquitectos SL
Dirección principal | Paseo de la Castellana 127 - 2ª A 28046 Madrid - Teléfono | +34 91 555 75 80



Nº DE PLANO

ORD.12 03 A1 Equipamientos

PLANO DE ORDENACION

ESCALA: 1/10.000

50 100 500m

Información de Firmantes del Documento

FERNANDO MORAN ORTIZ DE SOLDOZANO - ARQUITECTO SUPERIOR
MÓNICA CIO RUÍÑIG - TÉCNICO SUPERIOR
TERESA SÁNCHEZ FAYOS CALABUIG - CONSEJERA TÉCNICA
SILVIA VILLAGRAS REJONES - DIRECTORA GENERAL DE PLANIFICACIÓN ESTRATÉGICA
URL de Verificación: https://csv.madrid.es/VECSV_WBCONSULTA/VerificarCove.do

Fecha Firma: 23/03/2023 11:21:34
Fecha Firma: 23/03/2023 11:52:03
Fecha Firma: 23/03/2023 11:56:10
Fecha Firma: 23/03/2023 12:09:40
CSV: 4RM0C0IGLN775070



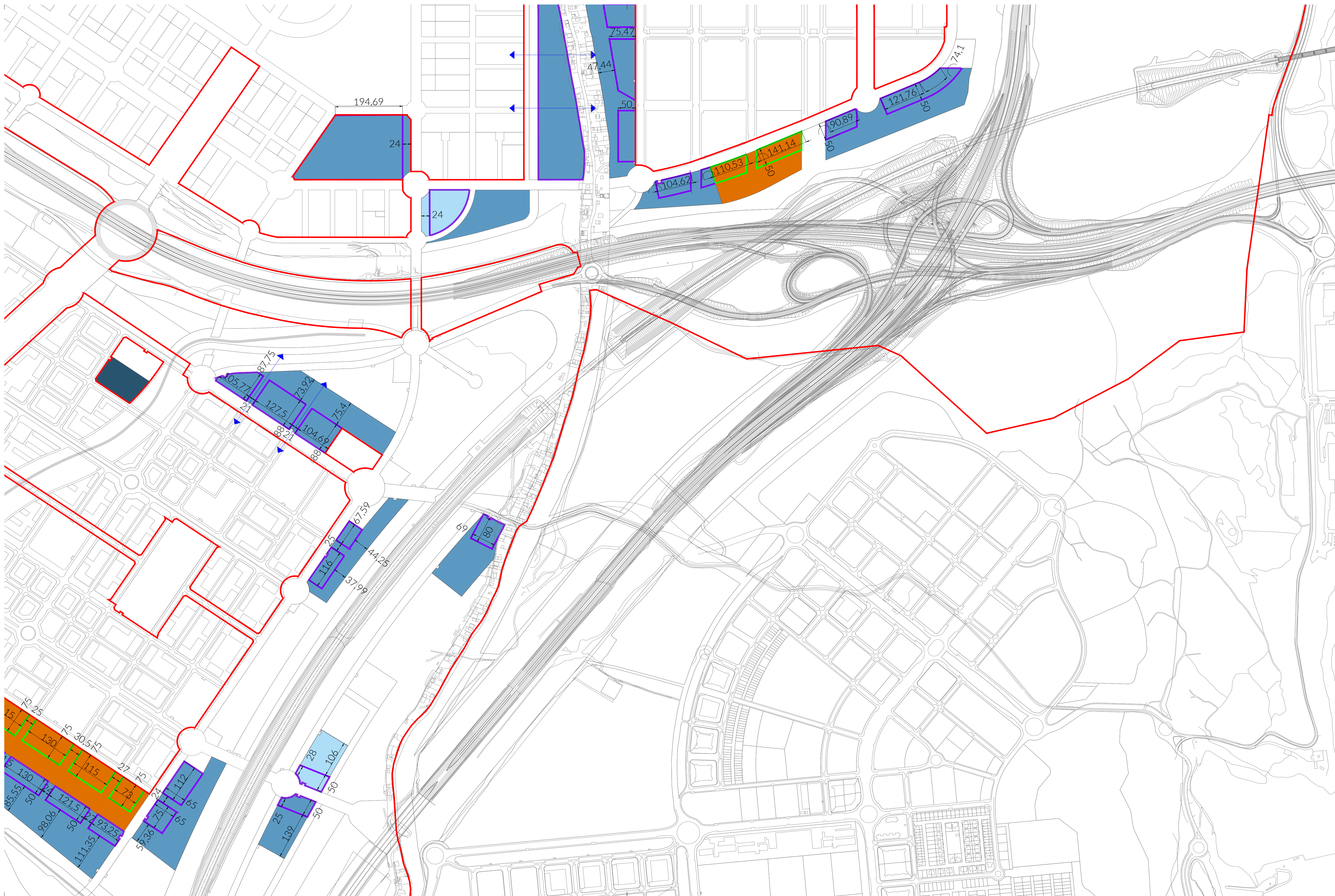

Gestión Integral del Suelo SL + UXAMA ingeniería y arquitectura SLPU + eslava y tejada arquitectos SL
Dirección principal | Paseo de la Castellana 127 - 2º A 28046 Madrid - Teléfono | +34 91 555 75 80



ORD.12 04 A2 Equipamientos

PLANO DE ORDENACION

ESCALA: 1/10.000



Información de Firmantes del Documento

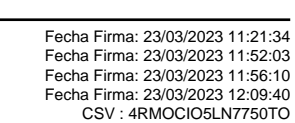
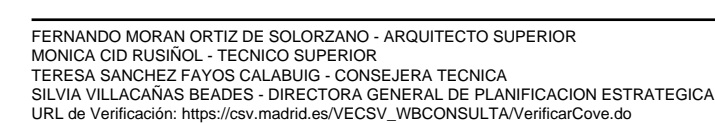

4RMOC05LV75070

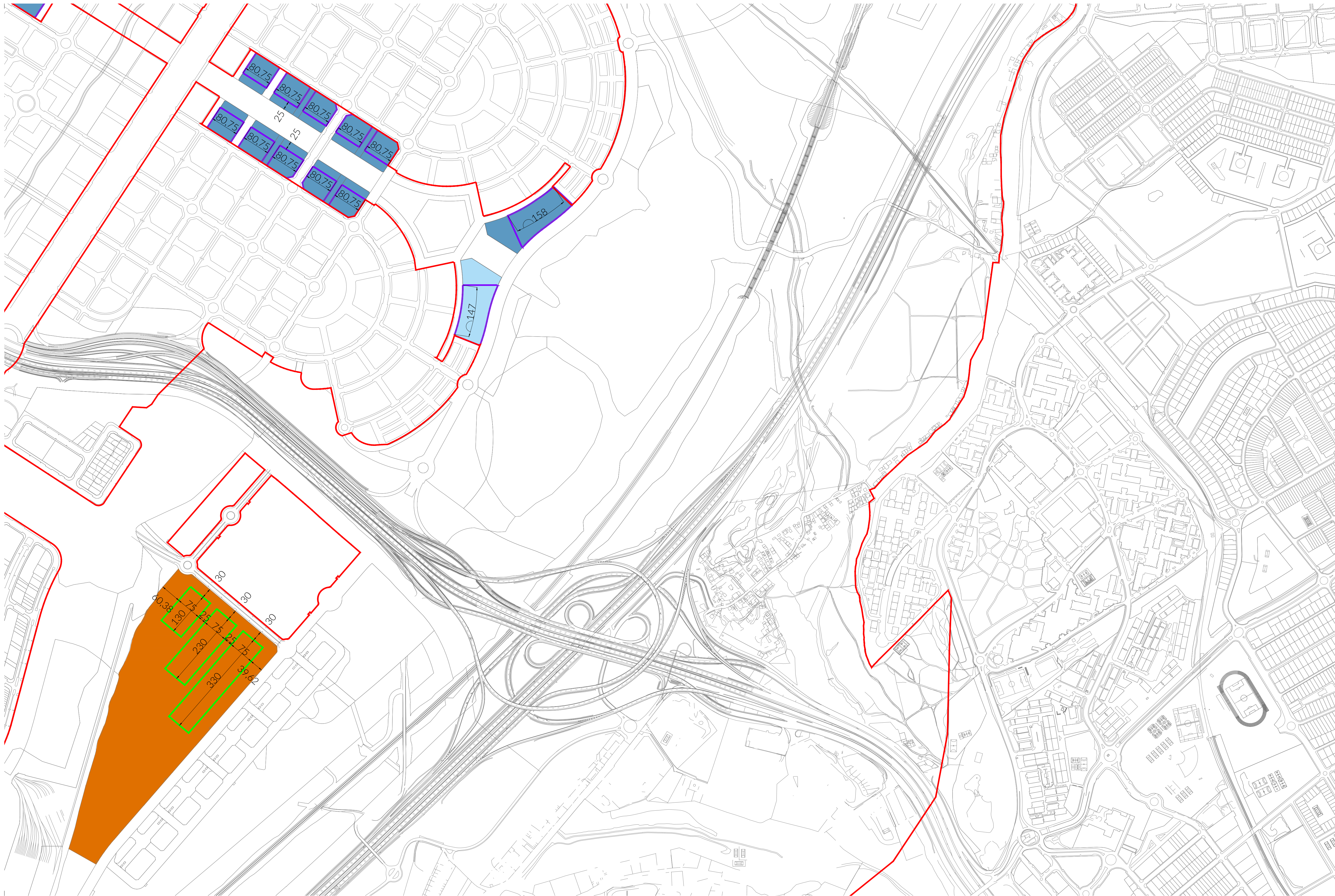

PLAN ESPECIAL DE PROTECCIÓN Y MEJORA DE LA
INFRAESTRUCTURA VERDE BOSQUE METROPOLITANO
LOTE 3 | El Anillo Verde del Sureste



Gestión Integral del Suelo SL + UXAMA ingeniería y arquitectura SLPU + eslavay tejada arquitectos SL
Dirección principal | Paseo de la Castellana 127 - 2º A 28046 Madrid - Teléfono | +34 91 555 75 80



Nº DE PLANO

ORD.12 05 A3

PLANO DE ORDENACION

Equipamientos

ESCALA: 1/10.000

50 100 500m

Información de Firmantes del Documento

FERNANDO MORAN ORTIZ DE SOLDOZANO - ARQUITECTO SUPERIOR
MÓNICA CID RUSÍÑOL - TÉCNICO SUPERIOR
TERESA SÁNCHEZ FAYOS CALABUIG - CONSEJERA TÉCNICA
SILVIA VILLAGRANAS REJONES - DIRECTORA GENERAL DE PLANIFICACIÓN ESTRATÉGICA
URL de Verificación: https://csv.madrid.es/VECSV_WBCONSULTA/VerificarCove.do

Fecha Firma: 23/03/2023 11:21:34
Fecha Firma: 23/03/2023 11:52:03
Fecha Firma: 23/03/2023 11:56:10
Fecha Firma: 23/03/2023 12:09:40
CSV: 4RMOC05LV75070





4RMOC05LV75070

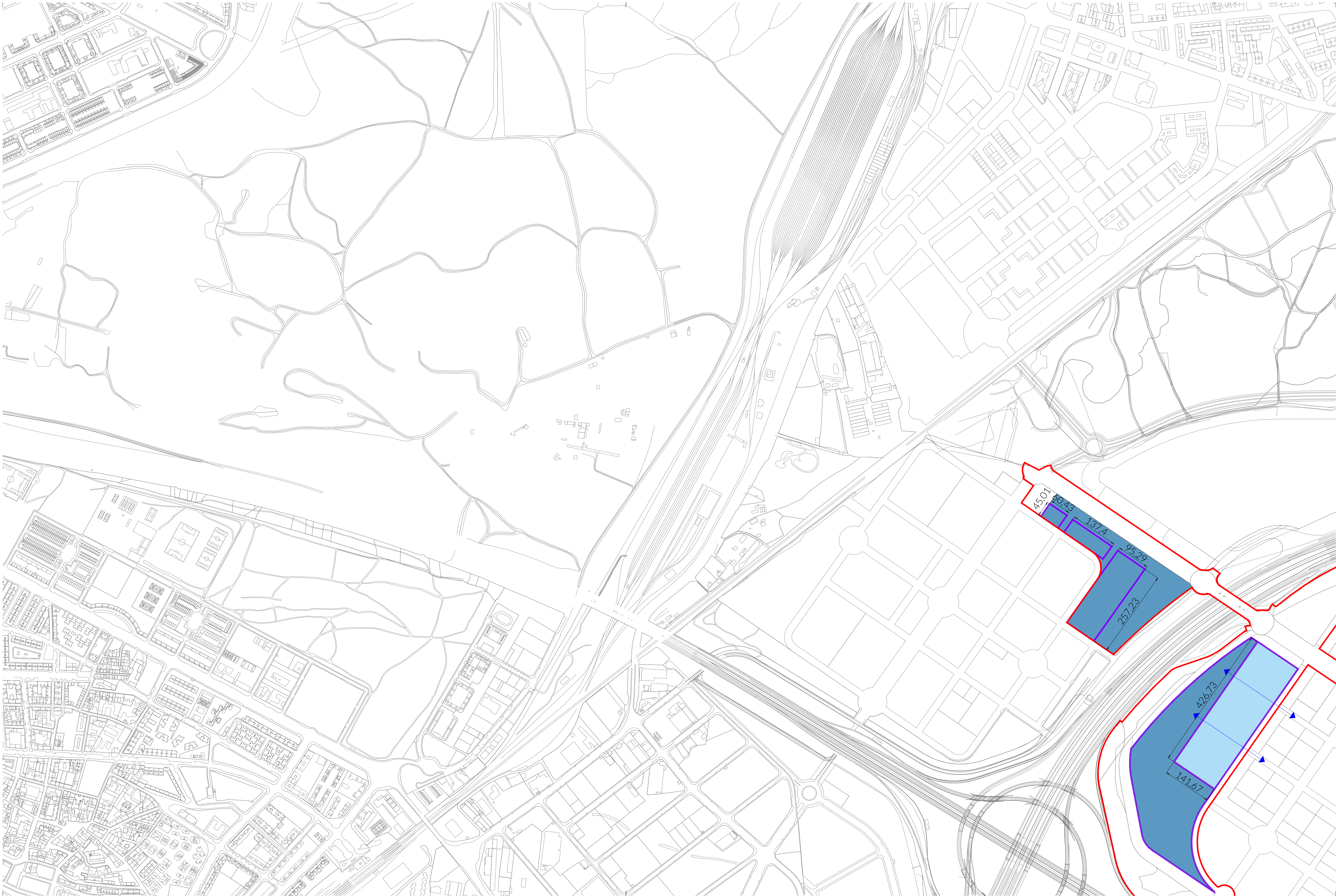

PLAN ESPECIAL DE PROTECCIÓN Y MEJORA DE LA
INFRAESTRUCTURA VERDE BOSQUE METROPOLITANO
LOTE 3 | El Anillo Verde del Sureste



UTE A FLOR DE YESO

Gestión Integral del Suelo SL + UXAMA ingeniería y arquitectura SLPU + eslava y tejada arquitectos SL
Dirección principal | Paseo de la Castellana 127 - 2º A 28046 Madrid - Teléfono | +34 91 555 75 80



Nº DE PLANO

ORD.12 06 B1

PLANO DE ORDENACION

Equipamientos

ESCALA: 1/10.000



FERNANDO MORAN ORTIZ DE SOLDOZANO - ARQUITECTO SUPERIOR
MÓNICA CID RUSIÑOL - TÉCNICO SUPERIOR
TERESA SÁNCHEZ FAYOS CALABUIG - CONSEJERA TÉCNICA
SILVIA VILLAGRAS REJONES - DIRECTORA GENERAL DE PLANIFICACIÓN ESTRATÉGICA
URL de Verificación: https://csv.madrid.es/VECSV_WBCONSULTA/VerificarCove.do

Fecha Firma: 23/03/2023 11:21:34
Fecha Firma: 23/03/2023 11:52:03
Fecha Firma: 23/03/2023 11:56:10
Fecha Firma: 23/03/2023 12:09:40
CSV : 4RMOC05LV75070



Información de Firmantes del Documento



4RMOC05LN775070

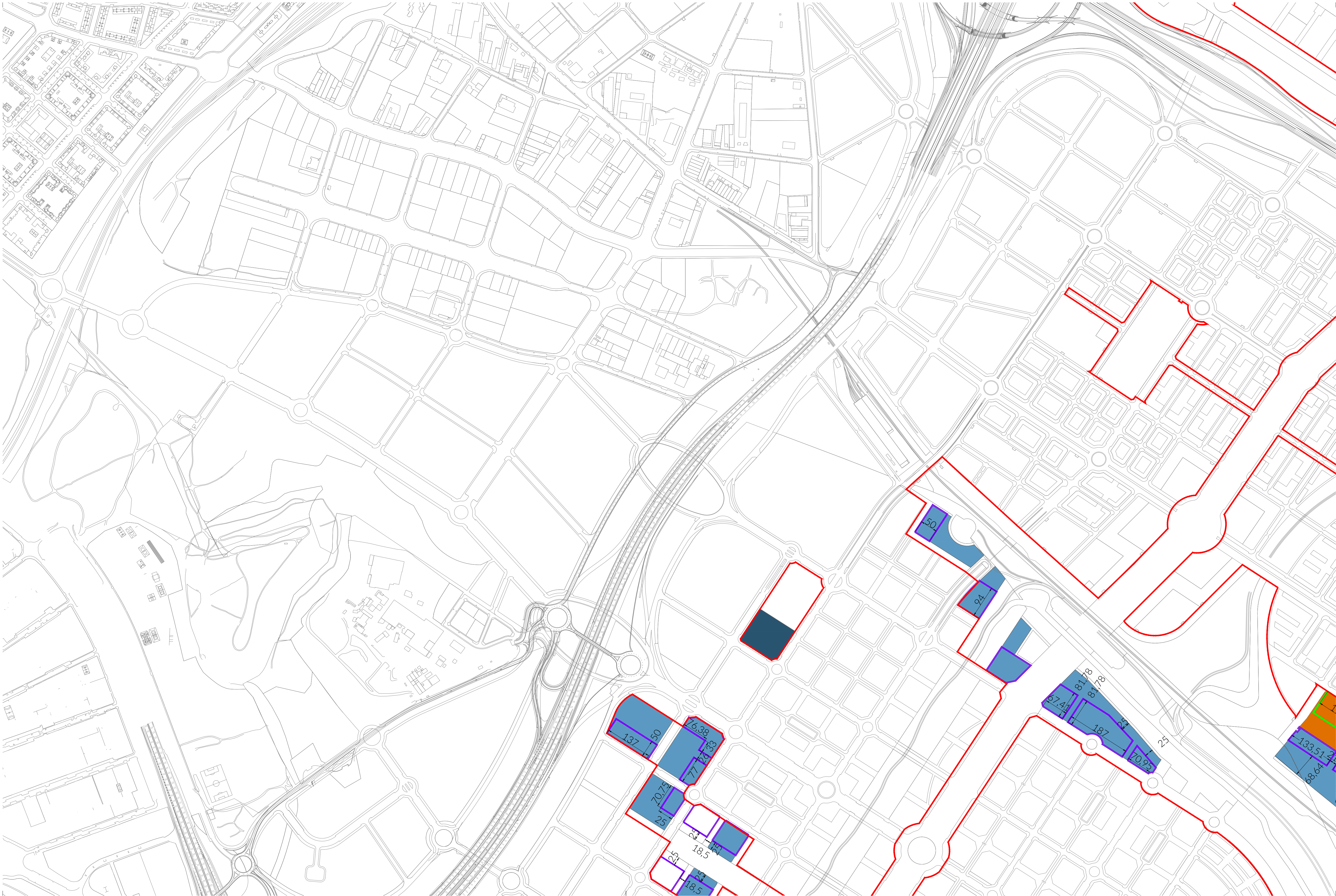

PLAN ESPECIAL DE PROTECCIÓN Y MEJORA DE LA
INFRAESTRUCTURA VERDE BOSQUE METROPOLITANO
LOTE 3 | El Anillo Verde del Sureste



Gestión Integral del Suelo SL + UXAMA ingeniería y arquitectura SLPU + eslavay tejada arquitectos SL
Dirección principal | Paseo de la Castellana 127 - 2º A 28046 Madrid - Teléfono | +34 91 555 75 80



Nº DE PLANO

ORD.12 07 B2

PLANO DE ORDENACION

Equipamientos

ESCALA: 1/10.000



Información de Firmantes del Documento

FERNANDO MORAN ORTIZ DE SOLDOZANO - ARQUITECTO SUPERIOR
MÓNICA CID RUSIÑOL - TÉCNICO SUPERIOR
TERESA SÁNCHEZ FAYOS CALABUIG - CONSEJERA TÉCNICA
SILVIA VILLAGRAS REJONES - DIRECTORA GENERAL DE PLANIFICACIÓN ESTRATÉGICA
URL de Verificación: https://csv.madrid.es/VECSV_WBCONSULTA/VerificarCove.do

Fecha Firma: 23/03/2023 11:21:34
Fecha Firma: 23/03/2023 11:52:03
Fecha Firma: 23/03/2023 11:56:10
Fecha Firma: 23/03/2023 12:09:40
CSV : 4RMOC05LN775070



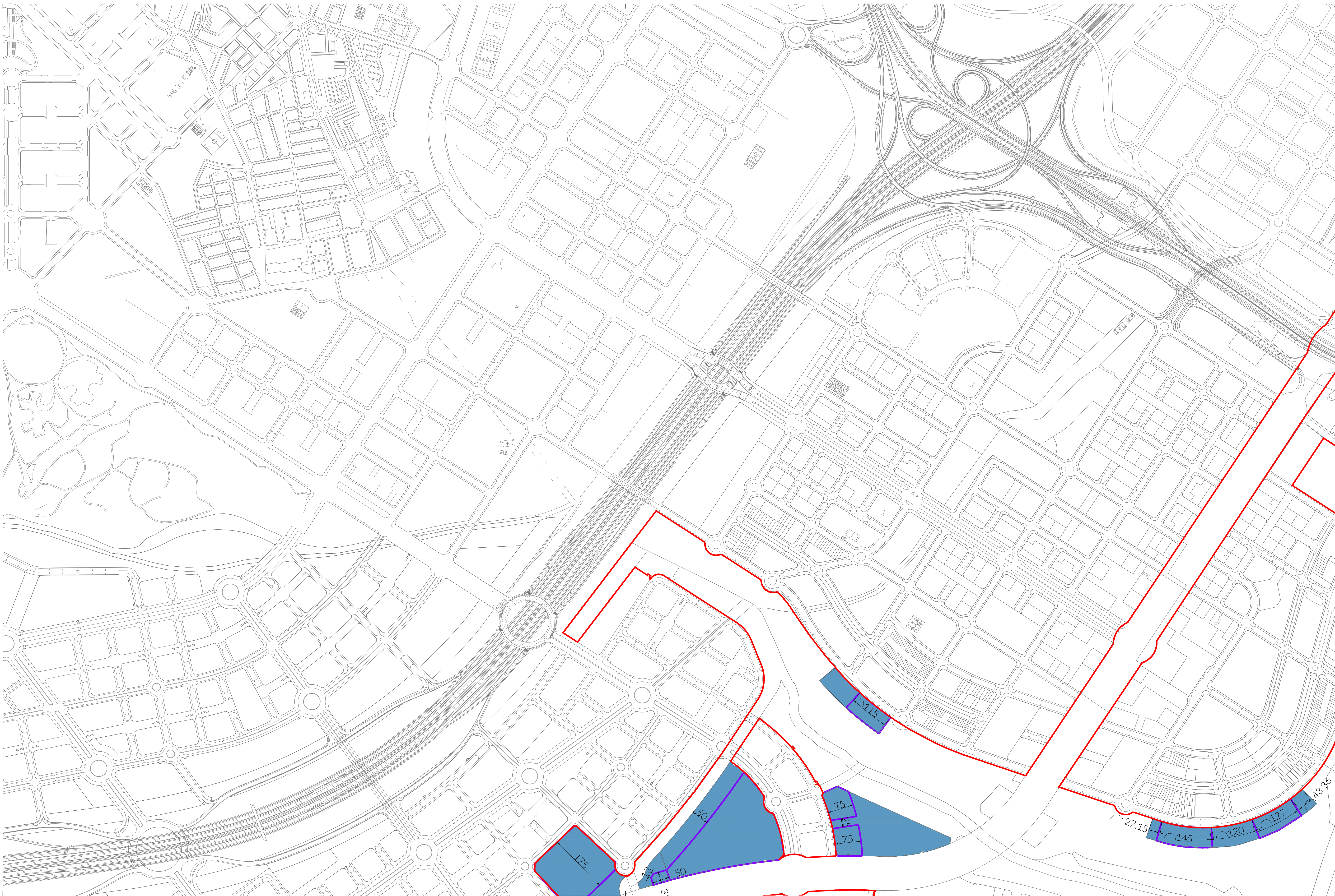

PLAN ESPECIAL DE PROTECCIÓN Y MEJORA DE LA
INFRAESTRUCTURA VERDE BOSQUE METROPOLITANO
LOTE 3 | El Anillo Verde del Sureste



Gestión Integral del Suelo SL + UXAMA ingeniería y arquitectura SLPU + eslavay tejada arquitectos SL
Dirección principal | Paseo de la Castellana 127 - 2º A 28046 Madrid - Teléfono | +34 91 555 75 80

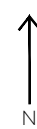

Nº DE PLANO

ORD.12 08 B3

PLANO DE ORDENACION

Equipamientos

ESCALA: 1/10.000



Información de Firmantes del Documento

FERNANDO MORAN ORTIZ DE SOLDOZANO - ARQUITECTO SUPERIOR
MÓNICA CID RUSÍÑOL - TÉCNICO SUPERIOR
TERESA SÁNCHEZ FAYOS CALABUIG - CONSEJERA TÉCNICA
SILVIA VILLAGRANAS REJONES - DIRECTORA GENERAL DE PLANIFICACIÓN ESTRATÉGICA
URL de Verificación: https://csv.madrid.es/VECSV_WBCONSULTA/VerificarCove.do

Fecha Firma: 23/03/2023 11:21:34
Fecha Firma: 23/03/2023 11:52:03
Fecha Firma: 23/03/2023 11:56:10
Fecha Firma: 23/03/2023 12:09:40
CSV: 4RMOCIOGLN775070



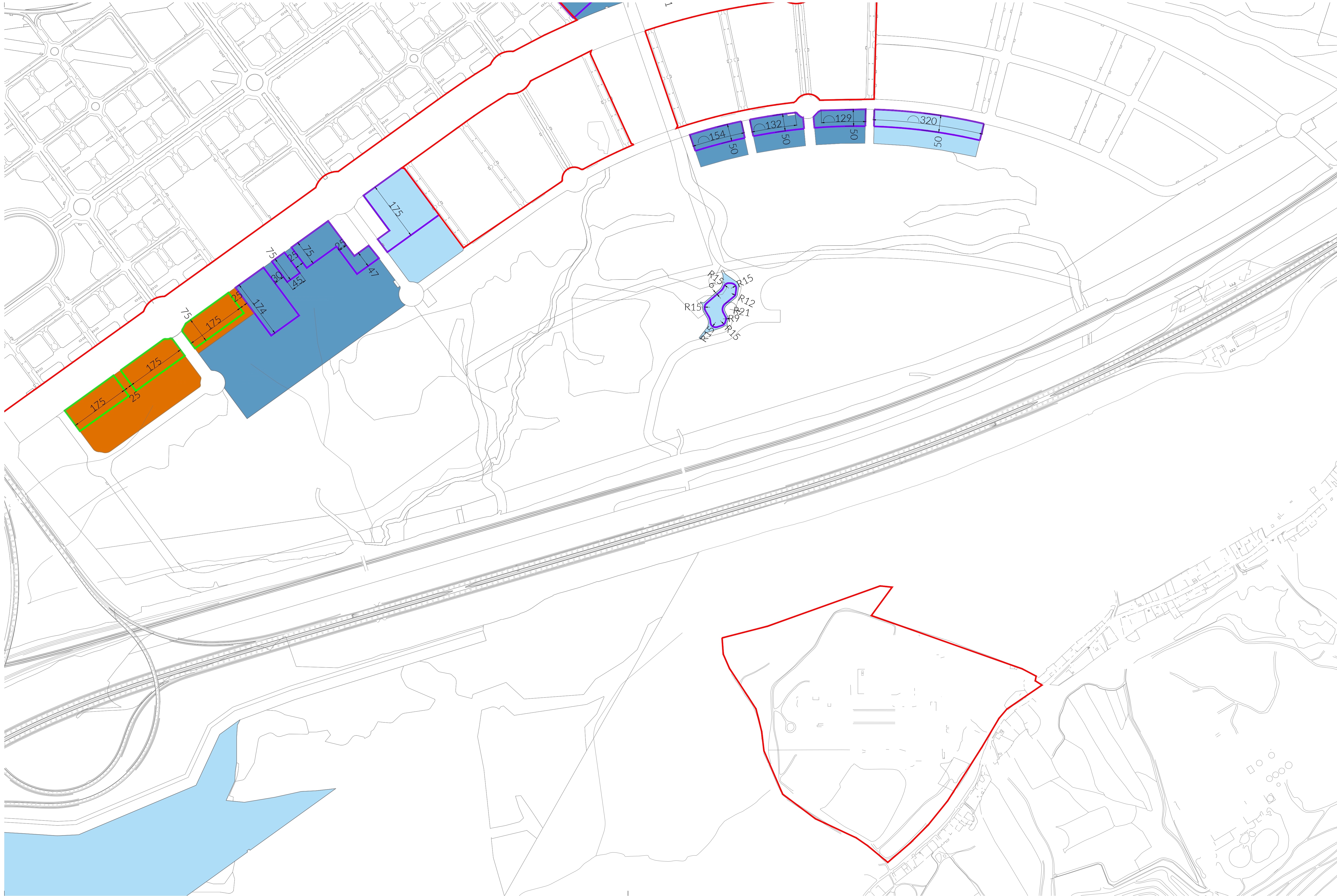

PLAN ESPECIAL DE PROTECCIÓN Y MEJORA DE LA
INFRAESTRUCTURA VERDE BOSQUE METROPOLITANO
LOTE 3 | El Anillo Verde del Sureste



UTE A FLOR DE YESO
Gestión Integral del Suelo SL + UXAMA ingeniería y arquitectura SLPU + eslava y tejada arquitectos SL
Dirección principal | Paseo de la Castellana 127 - 2ª A 28046 Madrid - Teléfono | +34 91 555 75 80



Nº DE PLANO

ORD.12 09 B4 Equipamientos

PLANO DE ORDENACION

ESCALA: 1/10.000



Información de Firmantes del Documento

FERNANDO MORAN ORTIZ DE SOLDOZANO - ARQUITECTO SUPERIOR
MÓNICA CID RUSIÑOL - TÉCNICO SUPERIOR
TERESA SÁNCHEZ FAYOS CALABRIG - CONSEJERA TÉCNICA
SILVIA VILLAGRANAS REJONES - DIRECTORA GENERAL DE PLANIFICACIÓN ESTRATÉGICA
URL de Verificación: https://csv.madrid.es/VECSV_WBCONSULTA/VerificarCove.do

Fecha Firma: 23/03/2023 11:21:34
Fecha Firma: 23/03/2023 11:52:03
Fecha Firma: 23/03/2023 11:56:10
Fecha Firma: 23/03/2023 12:09:40
CSV : 4RMOCIOGLN7750TO



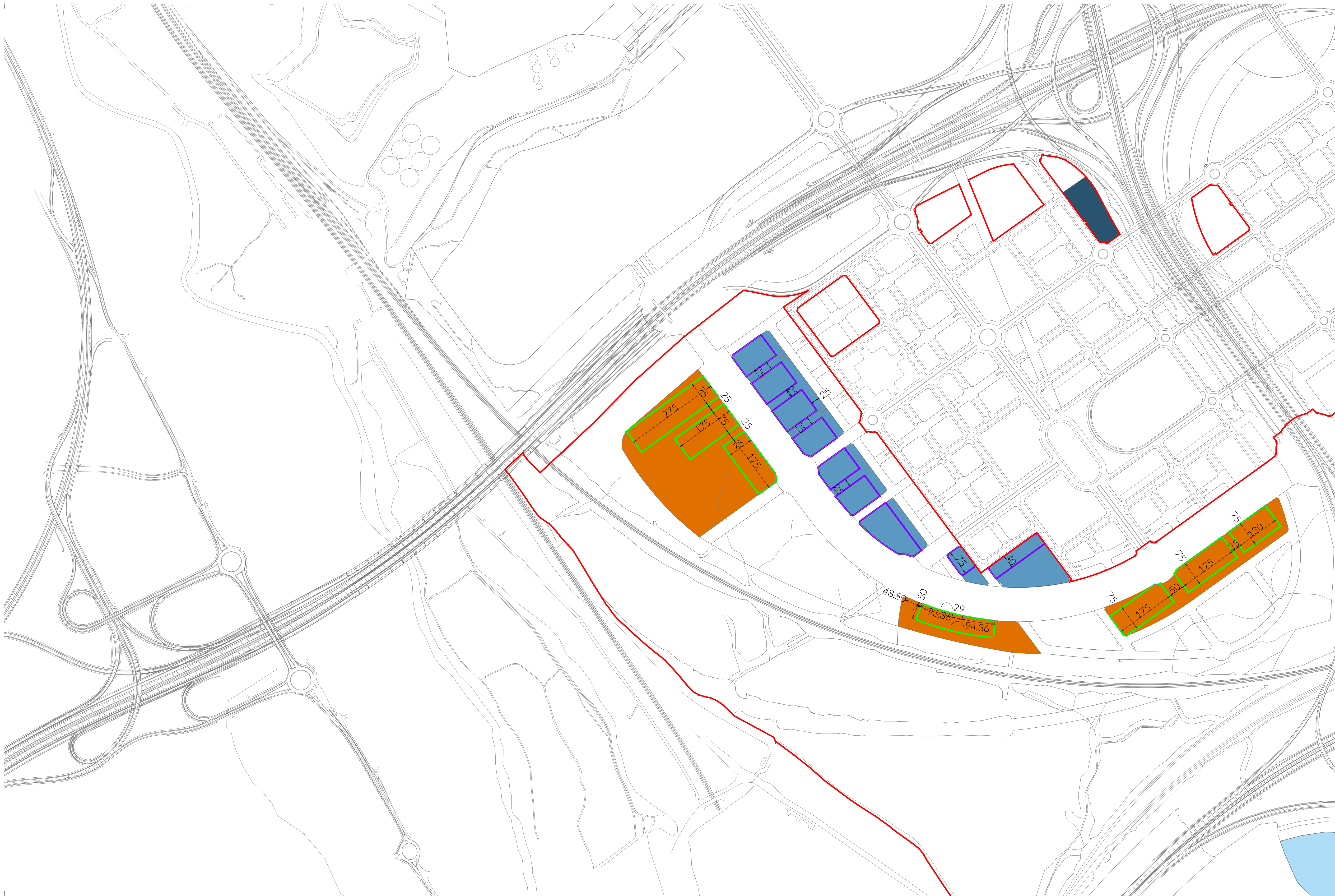

PLAN ESPECIAL DE PROTECCIÓN Y MEJORA DE LA
INFRAESTRUCTURA VERDE BOSQUE METROPOLITANO
LOTE 3 | El Anillo Verde del Sureste



Gestión Integral del Suelo SL + UXAMA ingeniería y arquitectura SLPU + eslava y tejada arquitectos SL
Dirección principal | Paseo de la Castellana 127 - 2ª A 28046 Madrid - Teléfono | +34 91 555 75 80



Nº DE PLANO

ORD.12 10 C4 Equipamientos

PLANO DE ORDENACION

ESCALA: 1/10.000



FERNANDO MORAN ORTIZ DE SOLDOZANO - ARQUITECTO SUPERIOR
MÓNICA CID RUSIÑOL - TÉCNICO SUPERIOR
TERESA SÁNCHEZ FAYOS CALABUIG - CONSEJERA TÉCNICA
SILVIA VILLAGRANAS REJADES - DIRECTORA GENERAL DE PLANIFICACIÓN ESTRATÉGICA
URL de Verificación: https://csv.madrid.es/VECSV_WBCONSULTA/VerificarCove.do

Información de Firmantes del Documento

Fecha Firma: 23/03/2023 11:21:34
Fecha Firma: 23/03/2023 11:52:03
Fecha Firma: 23/03/2023 11:56:10
Fecha Firma: 23/03/2023 12:09:40
CSV: 4RM0C0GSLN775070

