

leyenda

- Canalización de telecomunicaciones de 4 conductos de PVC Ø 63mm
- Arqueta tipo "M"
- Arqueta tipo "D"
- Arqueta tipo "H"

AGUSTÍN SÁNCHEZ GUIASADO ingeniero de caminos, canales y puertos 17203 firma AGUSTÍN SÁNCHEZ GUIASADO	autor del encargo LA CAJIGONA INVERSIONES S.L.	escala 1:1000 0 10 20 30	norte versión 5	proyecto PLAN PARCIAL APR 3.5-01 "ZONA DE SEVICIOS M-503" EN EL TERMINO MUNICIPAL DE POZUELO DE ALARCÓN	localización Pozuelo de Alarcón Madrid fecha Septiembre 2023	plano Red de telecomunicaciones Planta	plano 15 hoja 1/1
---	--	--------------------------------	-----------------------	--	--	--	--------------------------------

Aliso legal:
El presente documento, es copia de su original, del que es autor en exclusiva, el Ingeniero de Caminos, Canales y Puertos, D. Agustín Sánchez (colegiado nº 17203).
Es parte de un proyecto completo, cuya referencia documental debe ser consultada en su totalidad para su correcta interpretación y ejecución.

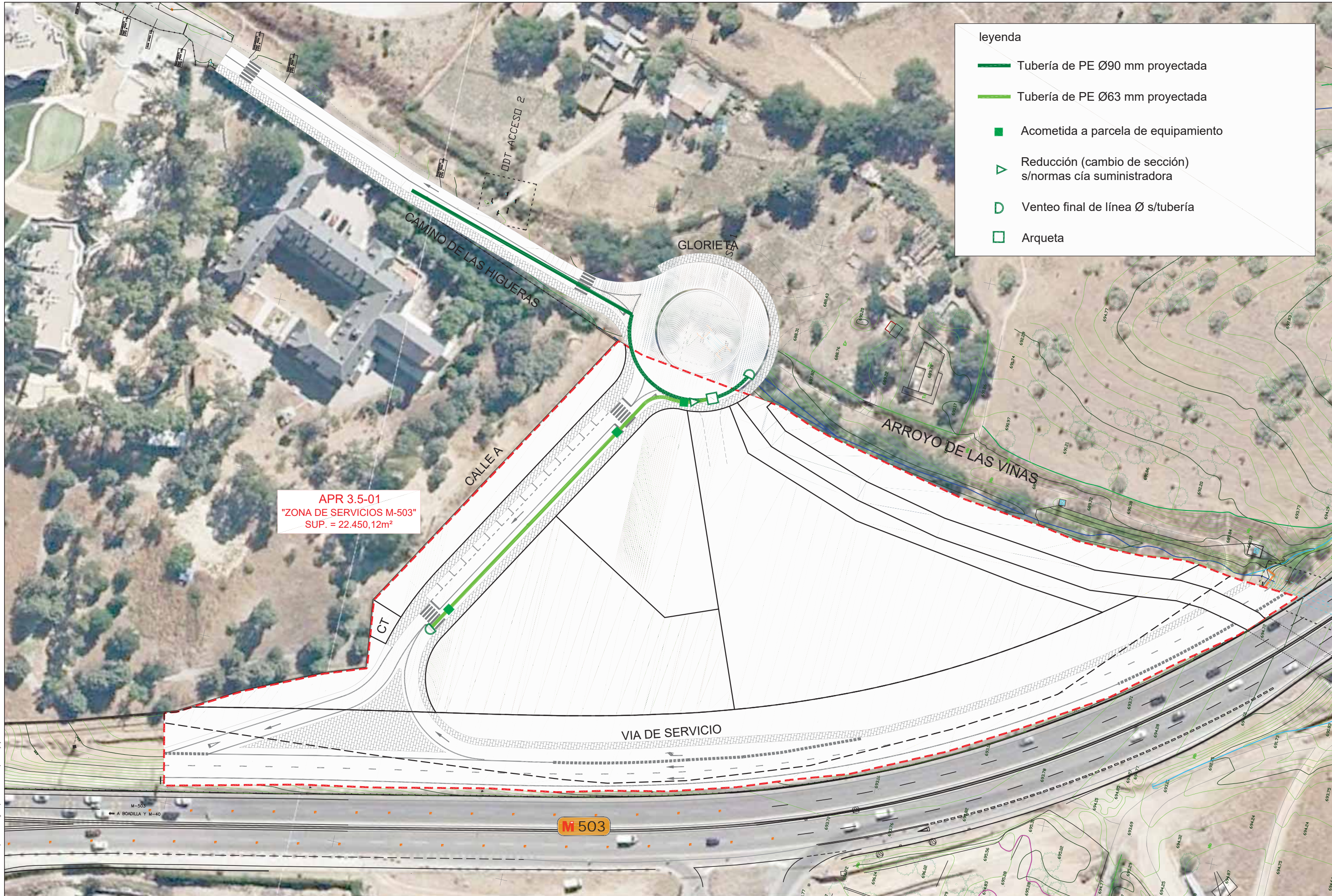

leyenda

- Tubería de PE Ø90 mm proyectada
- Tubería de PE Ø63 mm proyectada
- Acometida a parcela de equipamiento
- Reducción (cambio de sección) s/normas cía suministradora
- Ventoe final de línea Ø s/tubería
- Arqueta

APR 3.5-01
"ZONA DE SERVICIOS M-503"
SUP. = 22.450,12m²

AGUSTÍN SÁNCHEZ GUIASADO ingeniero de caminos, canales y puertos 17203 firma AGUSTÍN SÁNCHEZ GUIASADO	autor del encargo LA CAJIGONA INVERSIONES S.L.	escala 1:1000 0 10 20 30	norte versión 5	proyecto PLAN PARCIAL APR 3.5-01 "ZONA DE SEVICIOS M-503" EN EL TERMINO MUNICIPAL DE POZUELO DE ALARCÓN	localización Pozuelo de Alarcón Madrid fecha Septiembre 2023	plano Red de gas Planta	plano 16 hoja 1/1
---	--	--------------------------------	-----------------------	--	--	---------------------------------------	--------------------------------

Aliso legal:
El presente documento, es copia de su original, del que es autor en exclusiva, el Ingeniero de Caminos, Canales y Puertos, D. Agustín Sánchez Guisado (colgado nº 17203).
Es parte de un proyecto completo, cuya referencia documental debe ser consultada en su totalidad para su correcta interpretación y ejecución.

leyenda

Plantación de arbolado y mantenimiento de vegetación existente

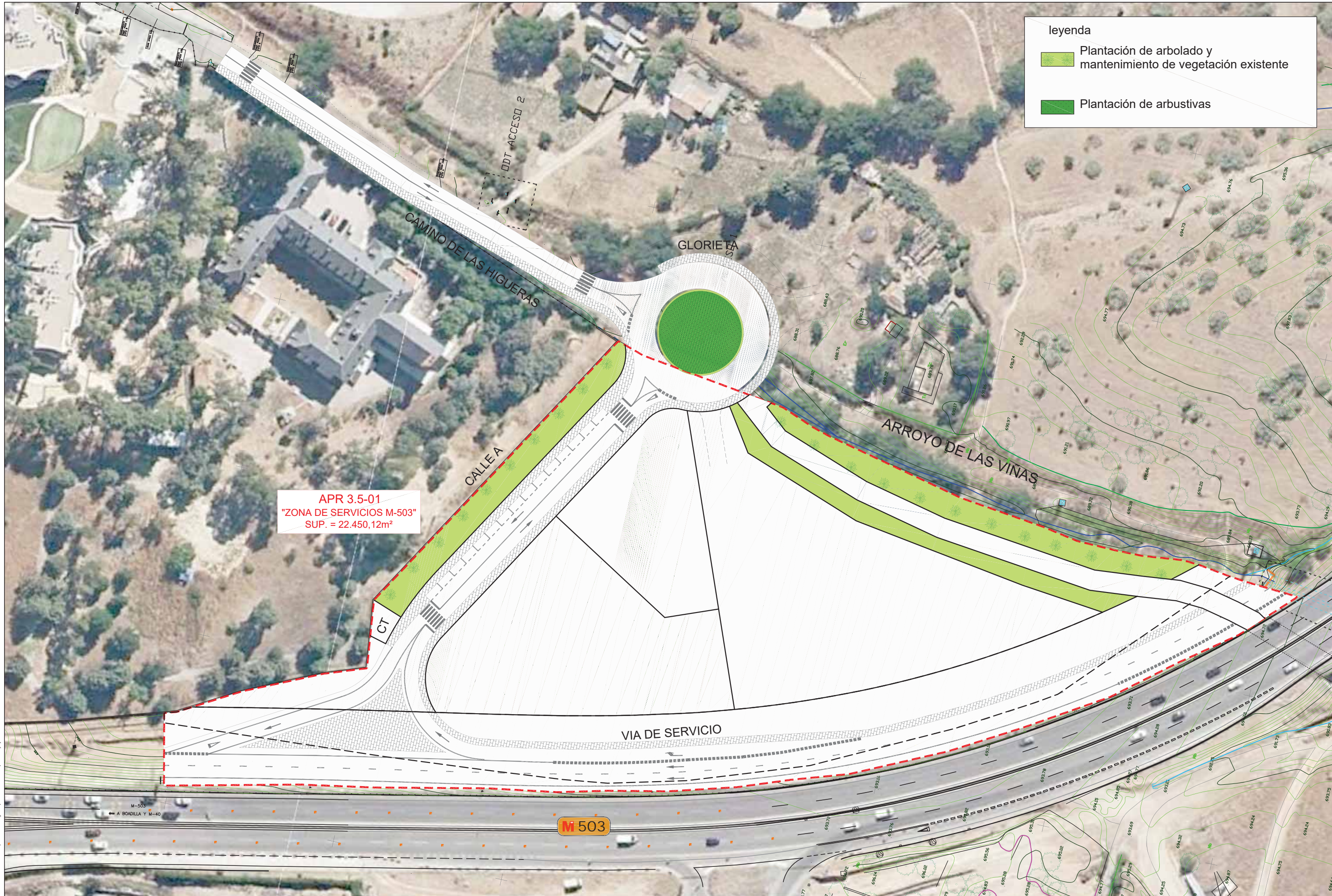
Plantación de arbustivas

APR 3.5-01
"ZONA DE SERVICIOS M-503"
SUP. = 22.450,12m²

CT

M 503

AGUSTÍN SÁNCHEZ GUIASADO

ingeniero de caminos, canales y puertos 17203

PROINCIV CONSULTORES

firma

AGUSTÍN SÁNCHEZ GUIASADO

autor del encargo

LA CAJIGONA INVERSIONES S.L.

escala

1:1000

norte

versión

5

proyecto

PLAN PARCIAL

APR 3.5-01 "ZONA DE SEVICIOS M-503"

EN EL TERMINO MUNICIPAL DE POZUELO DE ALARCÓN

localización

Pozuelo de Alarcón

Madrid

fecha

Septiembre 2023

plano

Jardinería

Planta

plano

17

hoja 1/1

Aliso legal:
El presente documento, es copia de su original, del que es autor en exclusiva, el Ingeniero de Caminos, Canales y Puertos, D. Agustín Sánchez Guisado (coligado nº 17203).
Es parte de un proyecto completo, cuya referencia documental debe ser consultada en su totalidad para su correcta interpretación y ejecución.



Aliso legal:
El presente documento, es copia de su original, del que es autor en exclusiva, el Ingeniero de Caminos, Canales y Puertos, D. Agustín Sánchez (colegiado nº 17203).
Es parte de un proyecto completo, cuya referencia documental debe ser contemplada en su totalidad para su correcta interpretación y ejecución.

AGUSTÍN SÁNCHEZ GUIASADO
ingeniero de caminos, canales y puertos 17203

firma

AGUSTÍN SÁNCHEZ GUIASADO

autor del encargo

LA CAJIGONA INVERSIONES S.L.

escala
1:1000
0 10 20 30

norte

versión
5

proyecto
PLAN PARCIAL
APR 3.5-01 "ZONA DE SEVICIOS M-503"
EN EL TERMINO MUNICIPAL DE POZUELO DE ALARCÓN

localización
Pozuelo de Alarcón
Madrid

fecha
Septiembre 2023

plano
Accesibilidad y conectividad del desarrollo urbanístico con el núcleo urbano
Planta

plano
18.1
hoja 1/1

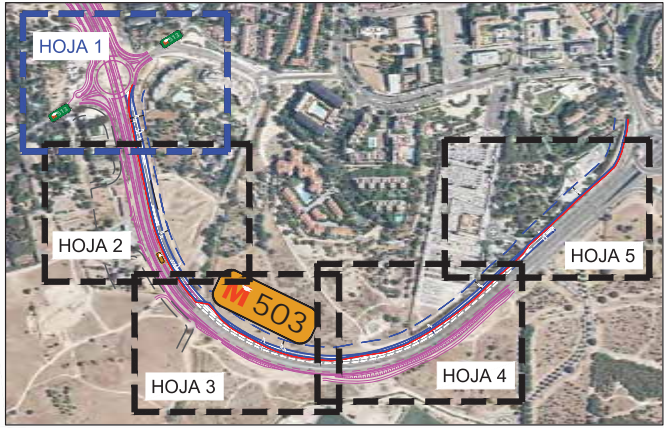

PLANO GUIA SIN ESCALA

Según Reglamento de Carreteras de la Comunidad de Madrid, 1993 (artículos 72 a 88) Para carreteras de la red principal

- Arista exterior de explanación
- Limite de la zona de dominio público (3m)
- - - Limite de la zona de protección (25m)

leyenda

- Proyecto de ampliación de M-503 por parte de carreteras
- Propuesta de Vía de Servicio sobre carretera M-503



Aliso legal:
El presente documento, es copia de su original, del que es autor en exclusiva, el Ingeniero de Caminos, Canales y Puertos, D. Agustín Sánchez (colegiado nº 17203).
Es parte de un proyecto completo, cuya referencia documental debe ser consultada en su integridad para su correcta interpretación y ejecución.

AGUSTÍN SÁNCHEZ GUISADO
Ingeniero de caminos, canales y puertos 17203



firma *Agustín Sánchez*
AGUSTÍN SÁNCHEZ GUISADO

autor del encargo

LA CAJIGONA INVERSIONES S.L.

escala



norte



versión
5

proyecto

PLAN PARCIAL
APR 3.5-01 "ZONA DE SEVICIOS M-503"

EN EL TERMINO MUNICIPAL DE POZUELO DE ALARCÓN

localización

Pozuelo de Alarcón
Madrid

fecha

Septiembre 2023

plano

**Accesibilidad y conectividad del desarrollo
urbanístico con la Carretera M-503**

Planta

plano

18.2
hoja 1/5

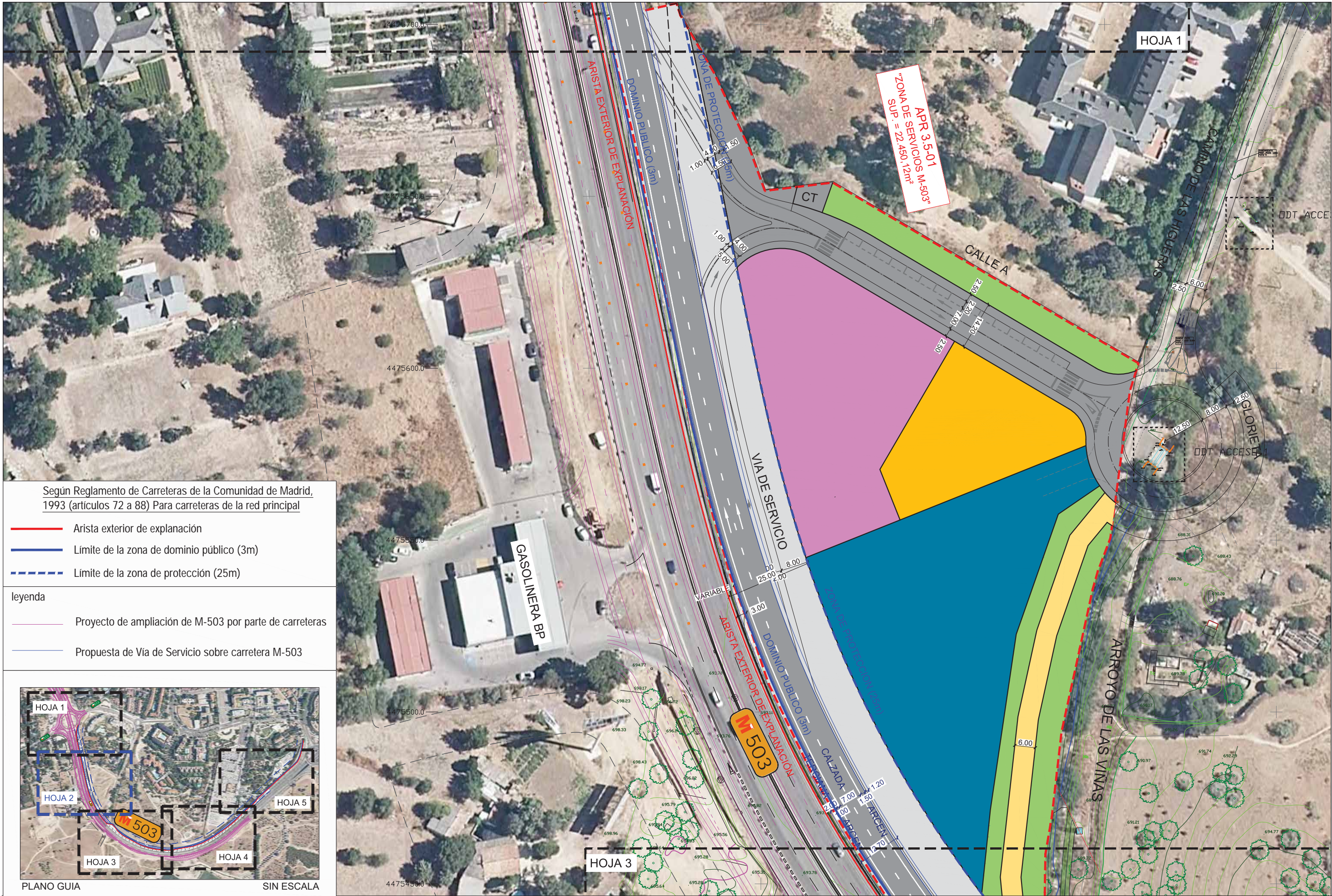

Según Reglamento de Carreteras de la Comunidad de Madrid, 1993 (artículos 72 a 88) Para carreteras de la red principal

- Arista exterior de explanación
- Límite de la zona de dominio público (3m)
- Límite de la zona de protección (25m)

leyenda

- Proyecto de ampliación de M-503 por parte de carreteras
- Propuesta de Vía de Servicio sobre carretera M-503

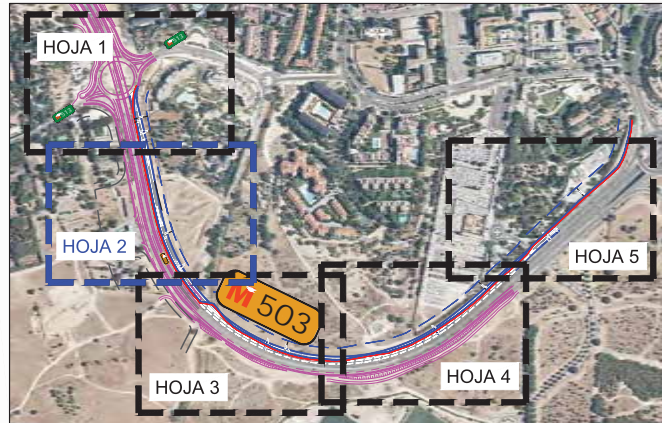

PLANO GUIA

SIN ESCALA

AGUSTÍN SÁNCHEZ GUISADO

Ingeniero de caminos, canales y puertos 17203

firma *Agustín Sánchez Guisado*
AGUSTÍN SÁNCHEZ GUISADO

autor del encargo

LA CAJIGONA INVERSIONES S.L.

escala

1:1000



norte



versión

5

proyecto

PLAN PARCIAL
APR 3.5-01 "ZONA DE SEVICIOS M-503"

EN EL TERMINO MUNICIPAL DE POZUELO DE ALARCÓN

localización

Pozuelo de Alarcón
Madrid

fecha

Septiembre 2023

plano

**Accesibilidad y conectividad del desarrollo
urbanístico con la Carretera M-503**

Planta

plano

18.2

hoja 2/5

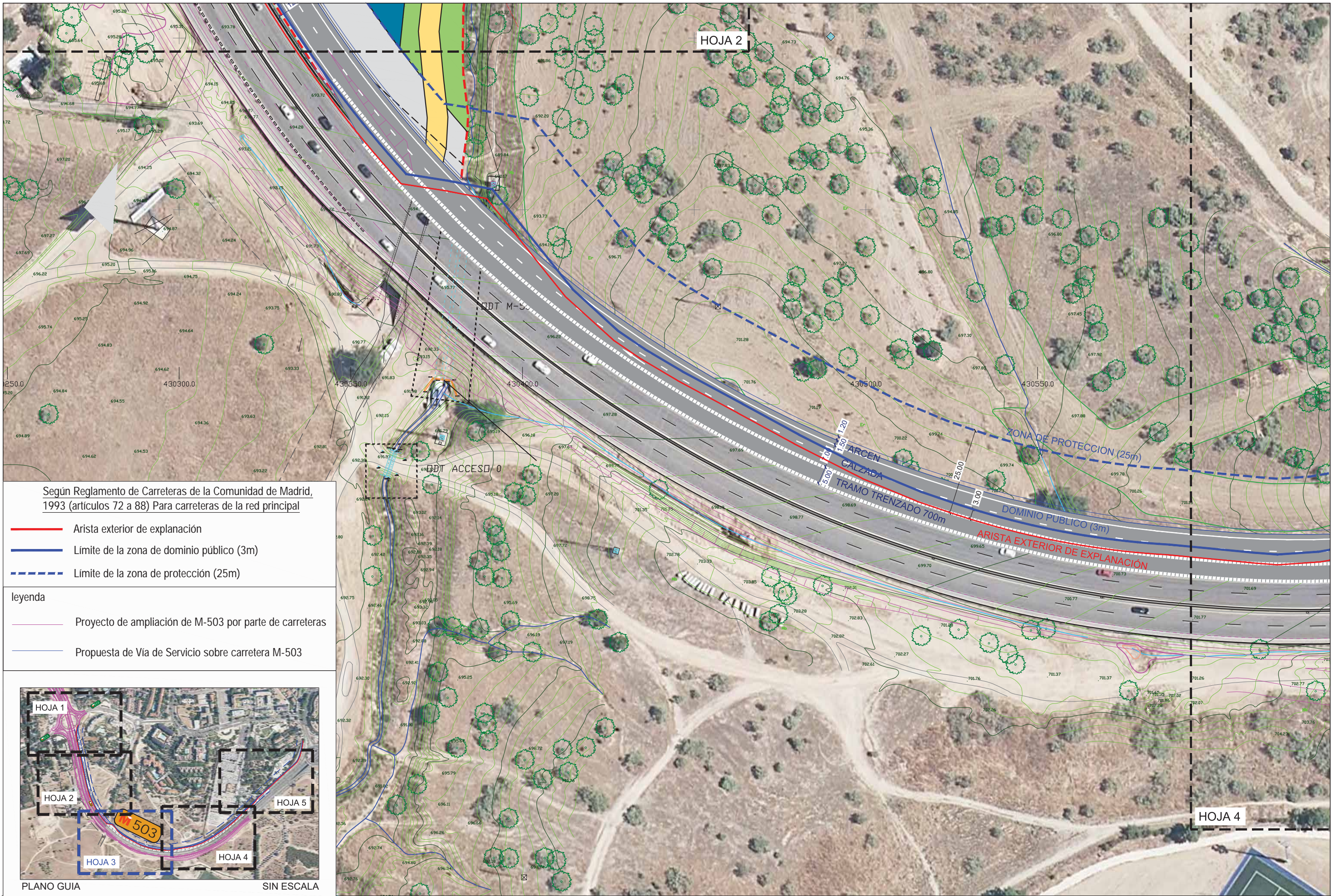

Aliso legal:

El presente documento, es copia de su original, del que es autor en exclusiva, el Ingeniero de Caminos, Canales y Puertos, D. Agustín Sánchez (colegiado nº 17203). Es parte de un proyecto completo, cuya referencia documental debe ser contemplada en su integridad para su correcta interpretación y ejecución.

AGUSTÍN SÁNCHEZ GUISADO
Ingeniero de caminos, canales y puertos 17203

firma *Agustín Sánchez*
AGUSTÍN SÁNCHEZ GUISADO

autor del encargo

LA CAJIGONA INVERSIONES S.L.

escala

1:1000

0 10 20 30

norte

versión

5

proyecto

PLAN PARCIAL
APR 3.5-01 "ZONA DE SEVICIOS M-503"
EN EL TERMINO MUNICIPAL DE POZUELO DE ALARCÓN

localización

Pozuelo de Alarcón
Madrid

fecha

Septiembre 2023

plano

Accesibilidad y conectividad del desarrollo urbanístico con la Carretera M-503

Planta

plano

18.2
hoja 3/5

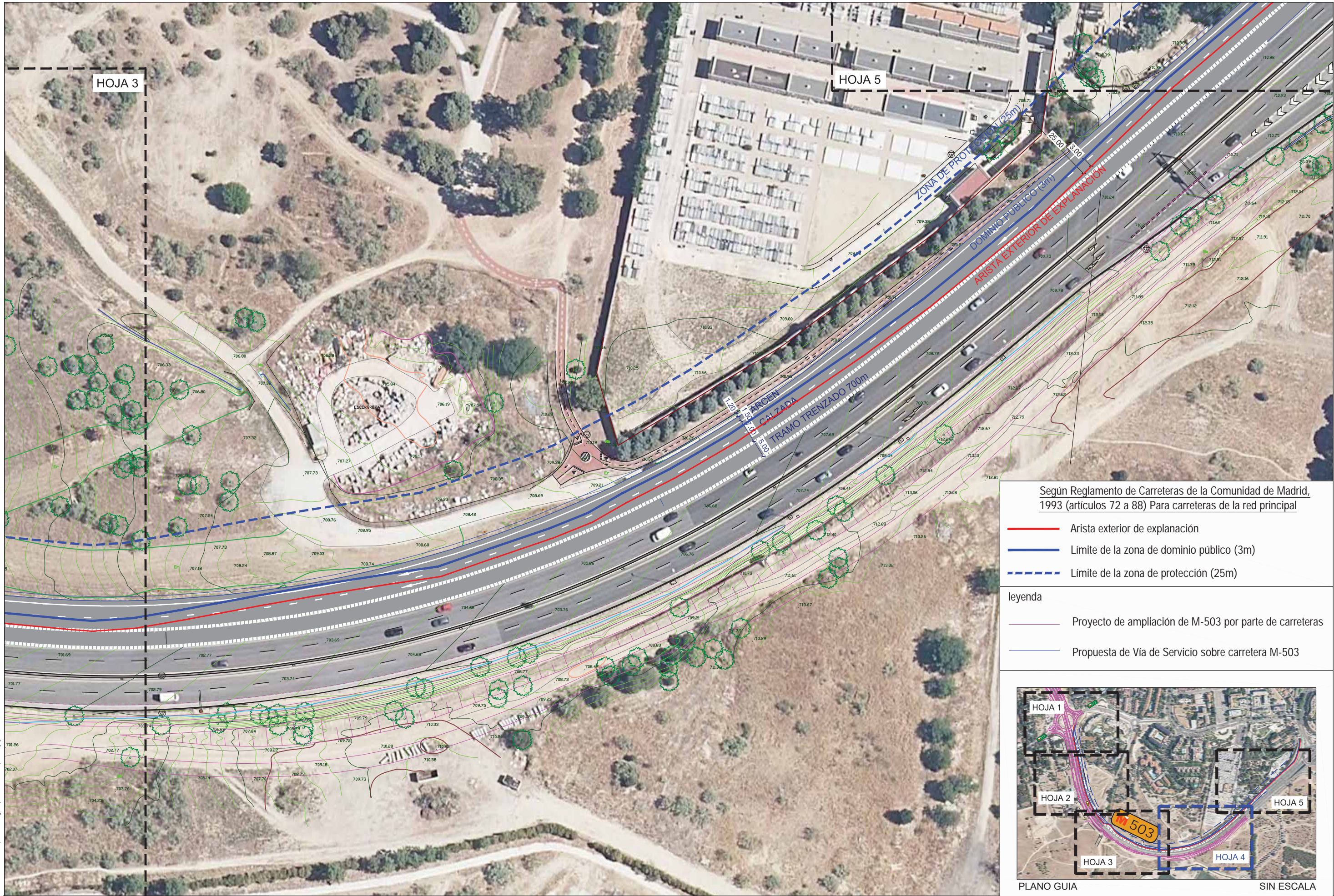

Según Reglamento de Carreteras de la Comunidad de Madrid, 1993 (artículos 72 a 88) Para carreteras de la red principal

- Arista exterior de explanación
- Limite de la zona de dominio público (3m)
- Limite de la zona de protección (25m)

leyenda

- Proyecto de ampliación de M-503 por parte de carreteras
- Propuesta de Vía de Servicio sobre carretera M-503

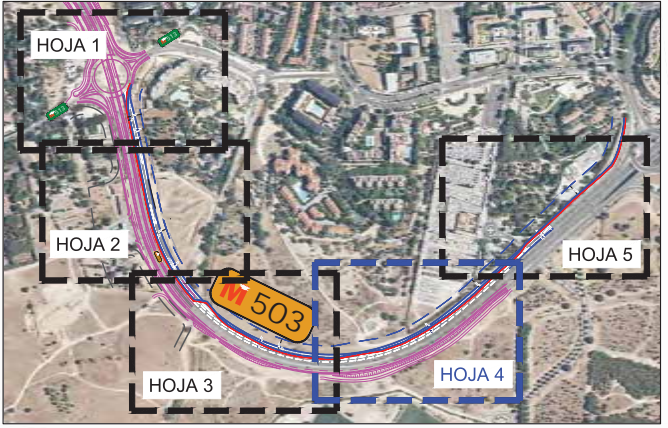

PLANO GUIA

SIN ESCALA

AGUSTÍN SÁNCHEZ GUISADO
Ingeniero de caminos, canales y puertos 17203



firma
AGUSTÍN SÁNCHEZ GUISADO

autor del encargo

LA CAJIGONA INVERSIONES S.L.

escala



norte



versión

5

proyecto

PLAN PARCIAL
APR 3.5-01 "ZONA DE SEVICIOS M-503"

EN EL TERMINO MUNICIPAL DE POZUELO DE ALARCÓN

localización

Pozuelo de Alarcón

Madrid

fecha

Septiembre 2023

plano

Accesibilidad y conectividad del desarrollo
urbanístico con la Carretera M-503

Planta

plano

18.2

hoja 4/5

Aliso legal:
El presente documento, en copia de su original, del que es autor en exclusiva, el Ingeniero de Caminos, Canales y Puertos, D. Agustín Sánchez Guisado (colgado nº 17203).
Es parte de un proyecto completo, cuya referencia documental debe ser contemplada en su integridad para su correcta interpretación y ejecución.

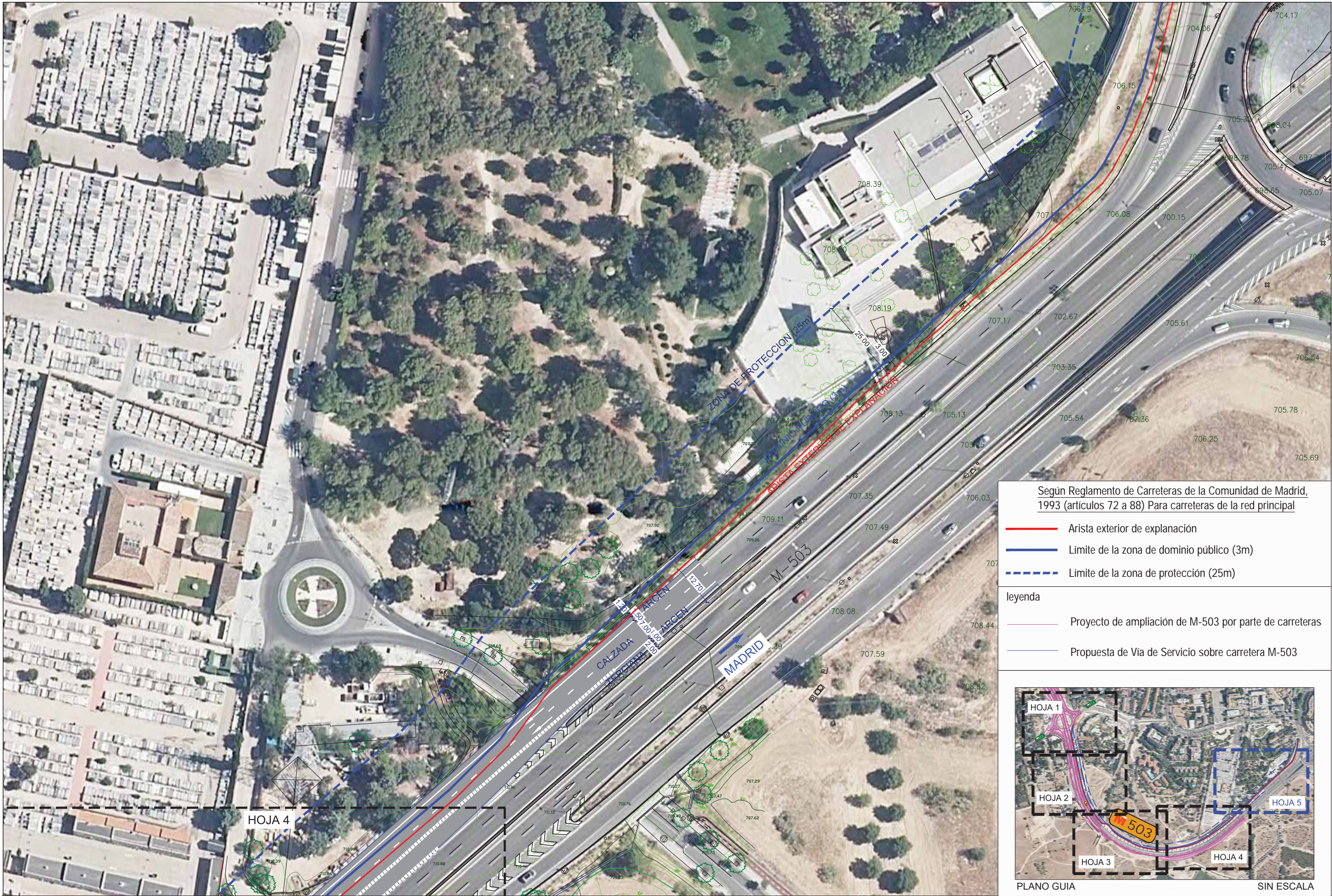

Según Reglamento de Carreteras de la Comunidad de Madrid, 1993 (artículos 72 a 88) Para carreteras de la red principal

- Arista exterior de explanación
- Límite de la zona de dominio público (3m)
- Límite de la zona de protección (25m)

leyenda

- Proyecto de ampliación de M-503 por parte de carreteras
- Propuesta de Vía de Servicio sobre carretera M-503

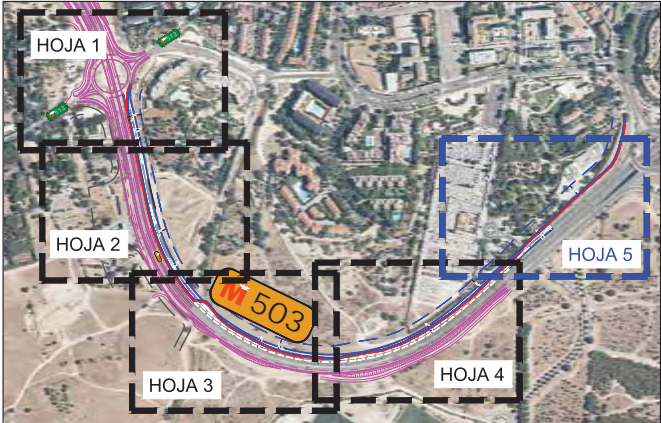

AGUSTÍN SÁNCHEZ GUISADO
ingeniero de caminos, canales y puertos 17203

firma *Agustín Sánchez Guisado*
AGUSTÍN SÁNCHEZ GUISADO

autor del encargo

LA CAJIGONA INVERSIONES S.L.

escala

1:1000

0 10 20 30

norte

versión 5

proyecto

PLAN PARCIAL
APR 3.5-01 "ZONA DE SEVICIOS M-503"
EN EL TERMINO MUNICIPAL DE POZUELO DE ALARCÓN

localización

Pozuelo de Alarcón
Madrid

fecha

Septiembre 2023

plano

Accesibilidad y conectividad del desarrollo urbanístico con la Carretera M-503

Planta

plano

18.2
hoja 5/5