

Esta es una copia impresa del documento electrónico (Ref.: F716297 MFTFC-4VDEN-86V57 20086267066FEDC5F96F16E7A1919882), generada con la aplicación informática Firmadoc. El documento no requiere firma. Mediante el código de verificación puede comprobar la validez de la firma electrónica de los documentos firmados en la dirección web: <https://seede.paraguay.gov.py/portal/verificarDocumentos.do> Firmado por: 1. C-ES, O=COMISION GESTORA SECTOR 15 LA PERLA DE VERDE, C=PARAGUAY, CN=5.2.4.97-VATES-V956300572, CN=500750668 JOSE LUIS FERNANDEZ (R. V956300572), SN=FERNANDEZ DEL VISO, G=JOSE LUIS, SERIALNUMBER=IDCES-500750668, Description=Ref/AEAT/AEAT0030/PUESTO /557/93303102023115914 (C=AC Representación, C=ES) el 17/11/2023 16:25:27.

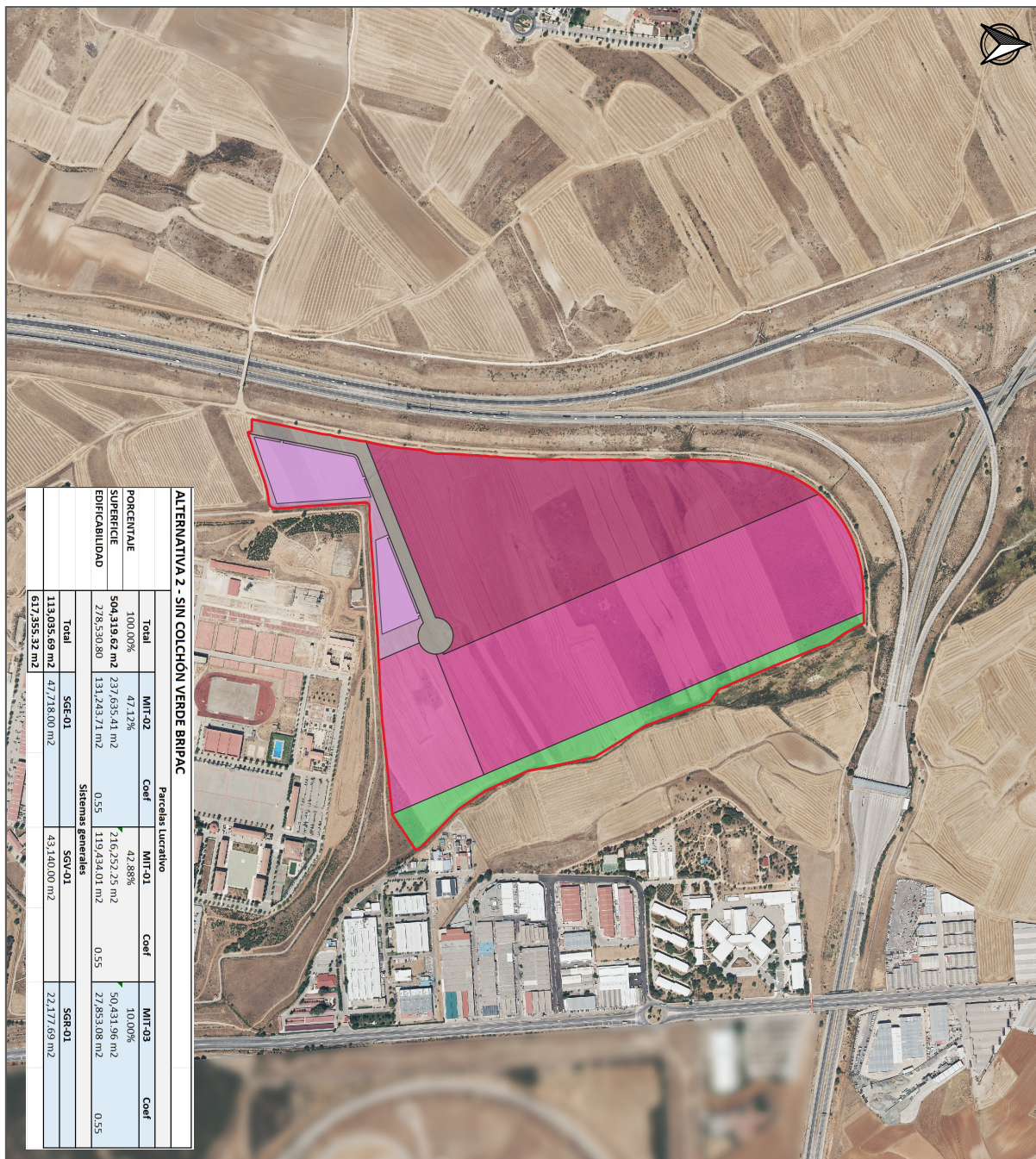

ALTERNATIVA 2 - SIN COLCHÓN VERDE BRIPAC					
	Parcelas lucrativas				
	Total	MIT-02	Coef	MIT-01	Coef
PORCENTAJE	100,00%	47,13%		42,88%	10,00%
SUPERFICIE	504,119,62 m2	237,653,41 m2		216,357,25 m2	50,431,96 m2
EDIFICABILIDAD	278,530,80	131,243,71 m2	0,55	119,434,01 m2	27,853,08 m2
					0,55
				Sistemas generales	
	Total	SGE-01		SGV-01	SGR-01
	113,035,69 m2	47,778,00 m2		45,140,00 m2	22,117,69 m2
	617,355,32 m2				

LEYENDA

- LÍMITE S15 ALTERNATIVA 2
- ORDENACIÓN PROPUESTA 2
- MIT01
 - MIT02
 - MIT03
 - REDES-RL-EQ
 - SGE
 - SGR
 - SGV

LOCALIZACIÓN



PLAN PARCIAL DEL SECTOR S15 INDUSTRIAL "LA PERLA" DEL PLAN GENERAL DE ORDENACIÓN URBANA DE PARACUELLOS DE JARAMA (MADRID)

PL08: ALTERNATIVA PROPUESTA 2

Nº PLANO: 08.3	HOJA: 1/1
ESCALA: 1:8.000	FECHA: NOV 2023

ICCP AUTOR: Fernando González García

