

- MAPA 21. Análisis de densidad de puntos kernel de la presencia de aguilucho cenizo (*Circus pygargus*). Primavera 2022.
- MAPA 22. Puntos con presencia de aguilucho pálido (*Circus cyaneus*).
- MAPA 23. Análisis de densidad de puntos kernel de la presencia de aguilucho pálido (*Circus cyaneus*).
- MAPA 24. Puntos con presencia de alcaraván común (*Burhinus oedicephalus*).
- MAPA 25. Análisis de densidad de puntos kernel de la presencia de alcaraván común (*Burhinus oedicephalus*).
- MAPA 26. Puntos con presencia de avutarda común (*Otis tarda*).
- MAPA 27. Análisis de densidad de puntos kernel de la presencia de avutarda común (*Otis tarda*).
- MAPA 28. Puntos con presencia de ganga ortega (*Pterocles orientalis*).
- MAPA 29. Análisis de densidad de puntos kernel de la presencia de ganga ortega (*Pterocles orientalis*).
- MAPA 30. Puntos con presencia de sisón común (*Tetrax tetrax*).
- MAPA 31. Análisis de densidad de puntos kernel de la presencia de sisón común (*Tetrax tetrax*).
- MAPA 32. Puntos con presencia de búho real (*Bubo bubo*).
- MAPA 33. Análisis de densidad de puntos kernel de la presencia de búho real (*Bubo bubo*).

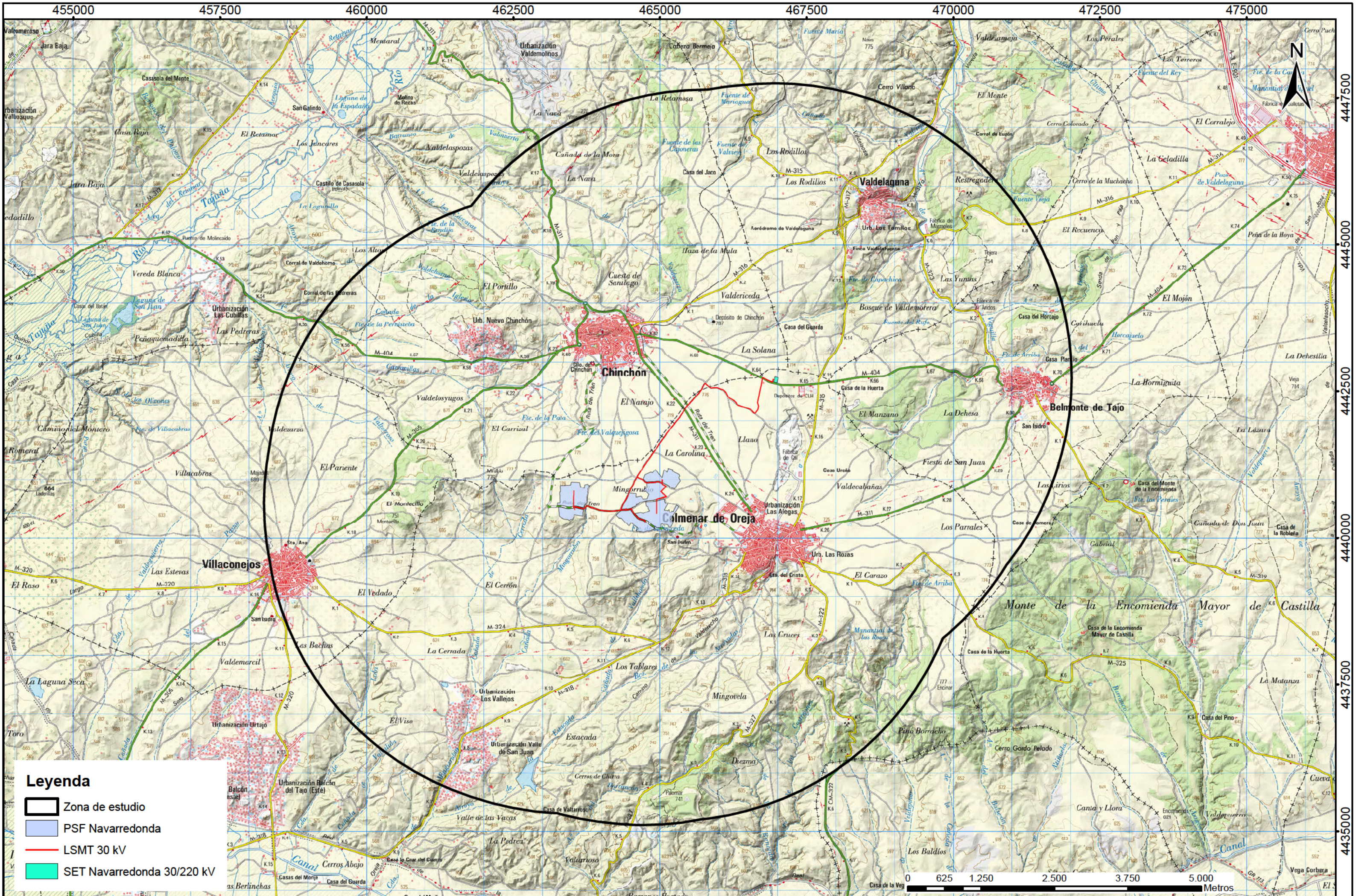

Leyenda

- Zona de estudio
- PSF Navarredonda
- LSMT 30 kV
- SET Navarredonda 30/220 kV

TITULAR: EDP RENOVABLES ESPAÑA, S.L.U.	CONSULTORÍA: 	ESCALA EN PLANO: A3 1:55.000	TRABAJO: ESTUDIO DE FAUNA PSFV NAVARREDONDA
DESIGNACIÓN: ÁREA DE ESTUDIO GENERAL SOBRE TOPOGRÁFICO			FECHA: MAY. 2022 HOJA: 1/1

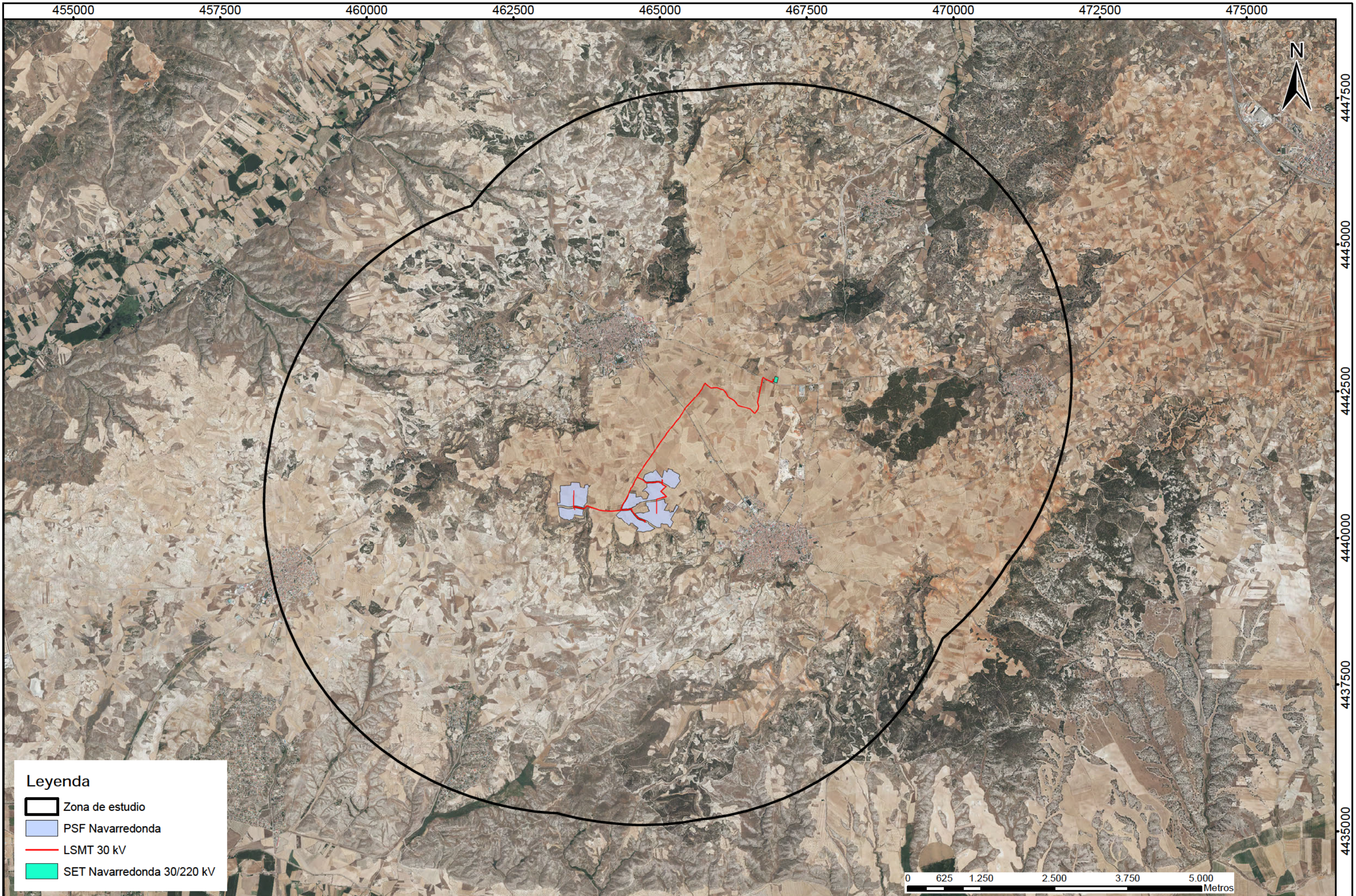

Leyenda

- Zona de estudio
- PSF Navarredonda
- LSMT 30 kV
- SET Navarredonda 30/220 kV



TITULAR: EDP RENOVABLES ESPAÑA, S.L.U.	CONSULTORÍA:  INGENIEROS CONSULTORES EN SECTOR AGROPECUARIO, S.L.	ESCALA EN PLANO: A3 1:55.000	TRABAJO: ESTUDIO DE FAUNA PSFV NAVARREDONDA	DESIGNACIÓN: ÁREA DE ESTUDIO GENERAL SOBRE ORTOFOTO	FECHA: MAY. 2022 HOJA: 1/1
---	---	---------------------------------	--	--	-------------------------------

462500

465000

467500

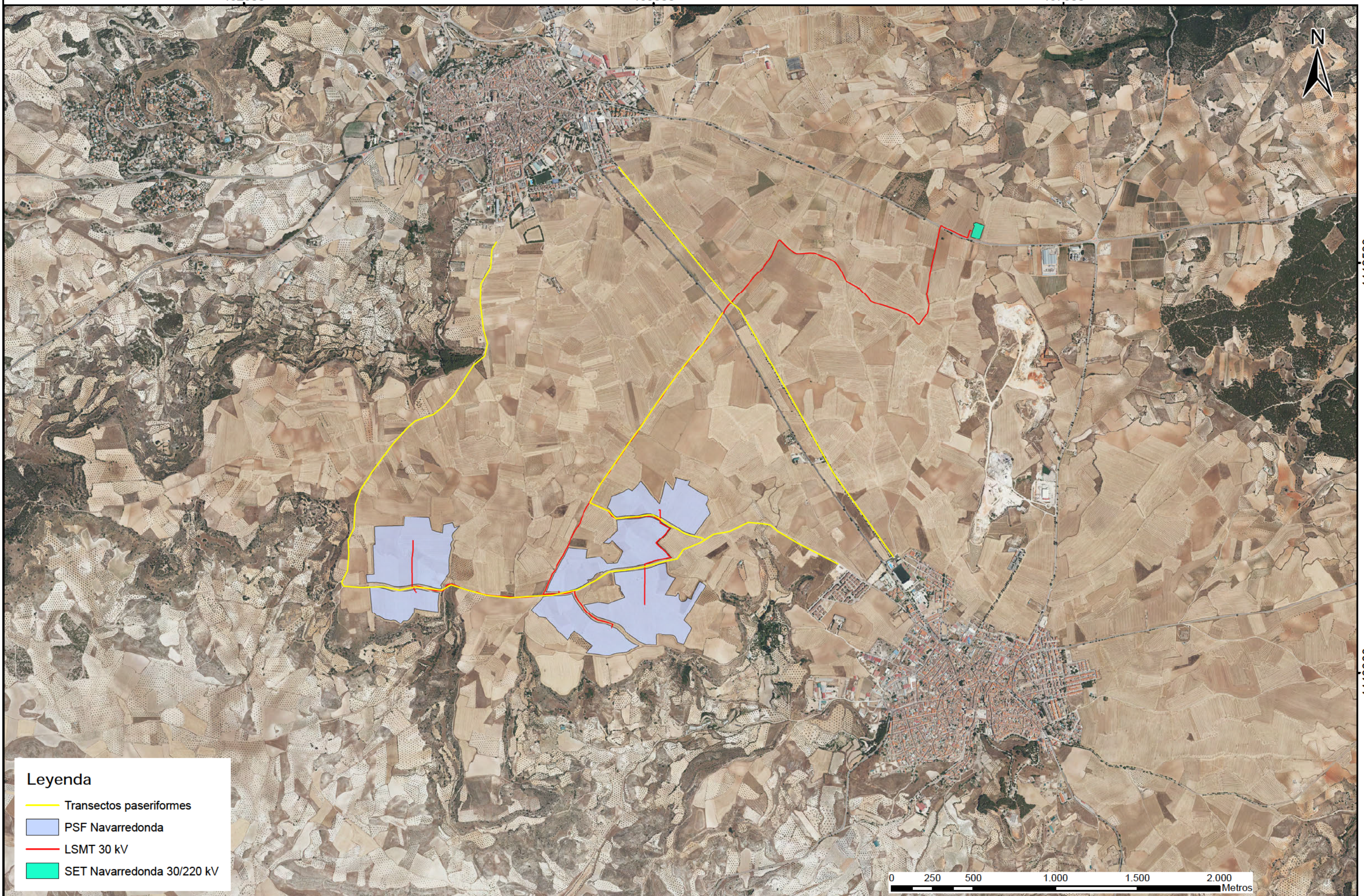

4442500

4440000

Leyenda

- Transectos paseriformes
- PSF Navarredonda
- LSMT 30 kV
- SET Navarredonda 30/220 kV

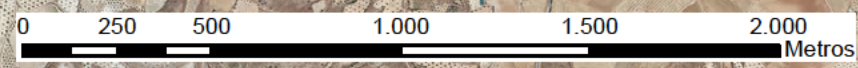

TITULAR:
EDP RENOVABLES ESPAÑA, S.L.U.

CONSULTORÍA:

INGENIEROS CONSULTORES EN SERVICIO ASISTENTE S.L.

ESCALA EN PLANO:
A3 1:20.000





TRABAJO:
ESTUDIO DE FAUNA PSFV NAVARREDONDA

DESIGNACIÓN:
MAPA DE TRANSECTOS DE PASERIFORMES

FECHA: MAY. 2022
HOJA: 1/1



Leyenda

-  Estaciones de observación diurna
-  PSF Navarredonda
-  LSMT 30 kV
-  SET Navarredonda 30/220 kV

TITULAR:
EDP RENOVABLES ESPAÑA, S.L.U.

CONSULTORÍA:
 **icma**
INGENIEROS CONSULTORES EN SECTOR AGROPECUARIO, S.L.

ESCALA EN PLANO:
A3 1:40.000





TRABAJO:
ESTUDIO DE FAUNA PSFV NAVARREDONDA

DESIGNACIÓN:
DISTRIBUCIÓN DE LAS ESTACIONES DE OBSERVACIÓN DIURNA

FECHA: MAY. 2022
HOJA: 1/1



Leyenda



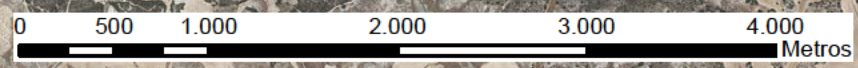

-  Estaciones de escucha nocturna
-  PSF Navarredonda
-  LSMT 30 kV
-  SET Navarredonda 30/220 kV



TITULAR: EDP RENOVABLES ESPAÑA, S.L.U.	CONSULTORÍA: 	ESCALA EN PLANO: A3 1:40.000	TRABAJO: ESTUDIO DE FAUNA PSFV NAVARREDONDA	DESIGNACIÓN: DISTRIBUCIÓN DE LAS ESTACIONES DE ESCUCHA NOCTURNA	FECHA: MAY. 2022 HOJA: 1/1
--	--	--	---	---	---



Leyenda

-  Estaciones de detección de quirópteros
-  PSF Navarredonda
-  LSMT 30 kV
-  SET Navarredonda 30/220 kV

TITULAR: EDP RENOVABLES ESPAÑA, S.L.U.	CONSULTORÍA: 	ESCALA EN PLANO: A3 1:40.000	TRABAJO: ESTUDIO DE FAUNA PSFV NAVARREDONDA	DESIGNACIÓN: DISTRIBUCIÓN DE LAS ESTACIONES DE DETECCIÓN DE QUIRÓPTEROS	FECHA: MAY. 2022 HOJA: 1/1
---	---	---------------------------------	--	--	-------------------------------



Leyenda

- Transectos lepidópteros diurnos
- PSF Navarredonda
- LSMT 30 kV
- SET Navarredonda 30/220 kV

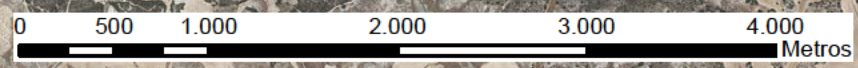

TITULAR: EDP RENOVABLES ESPAÑA, S.L.U.	CONSULTORÍA: 	ESCALA EN PLANO: A3 1:40.000	TRABAJO: ESTUDIO DE FAUNA PSFV NAVARREDONDA	DESIGNACIÓN: DISTRIBUCIÓN DE LOS TRANSECTOS DE MUESTREO DE LEPIDÓPTEROS DIURNOS	FECHA: MAY. 2022 HOJA: 1/1
--	-------------------------	--	---	---	---

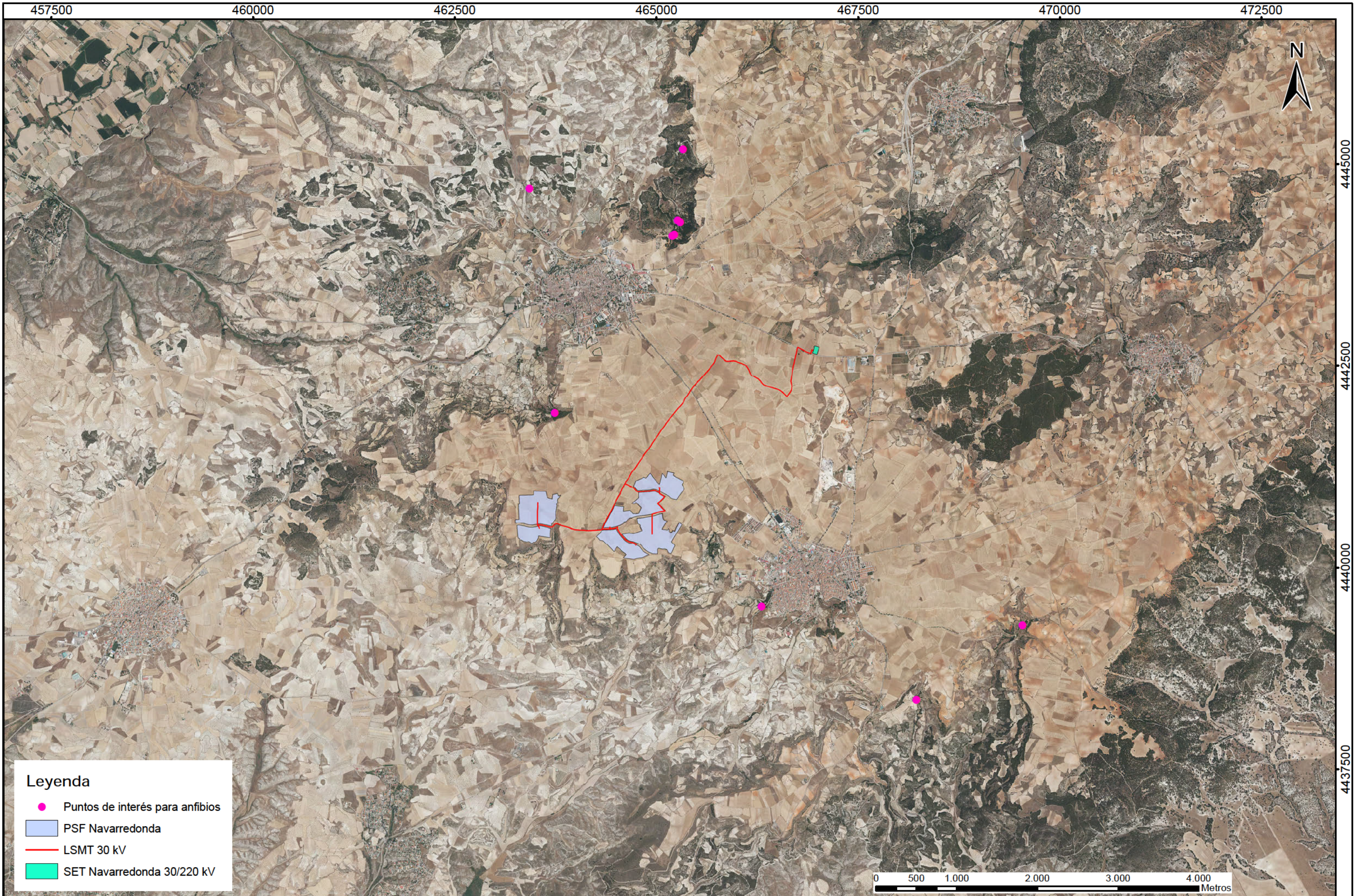

Leyenda

- Puntos de interés para anfibios
- PSF Navarredonda
- LSMT 30 kV
- SET Navarredonda 30/220 kV

TITULAR: EDP RENOVABLES ESPAÑA, S.L.U.	CONSULTORÍA: 	ESCALA EN PLANO: A3 1:40.000	TRABAJO: ESTUDIO DE FAUNA PSFV NAVARREDONDA	DESIGNACIÓN: PUNTOS DE INTERÉS PARA ANFIBIOS	FECHA: MAY. 2022 HOJA: 1/1
---	---	---------------------------------	--	---	-------------------------------

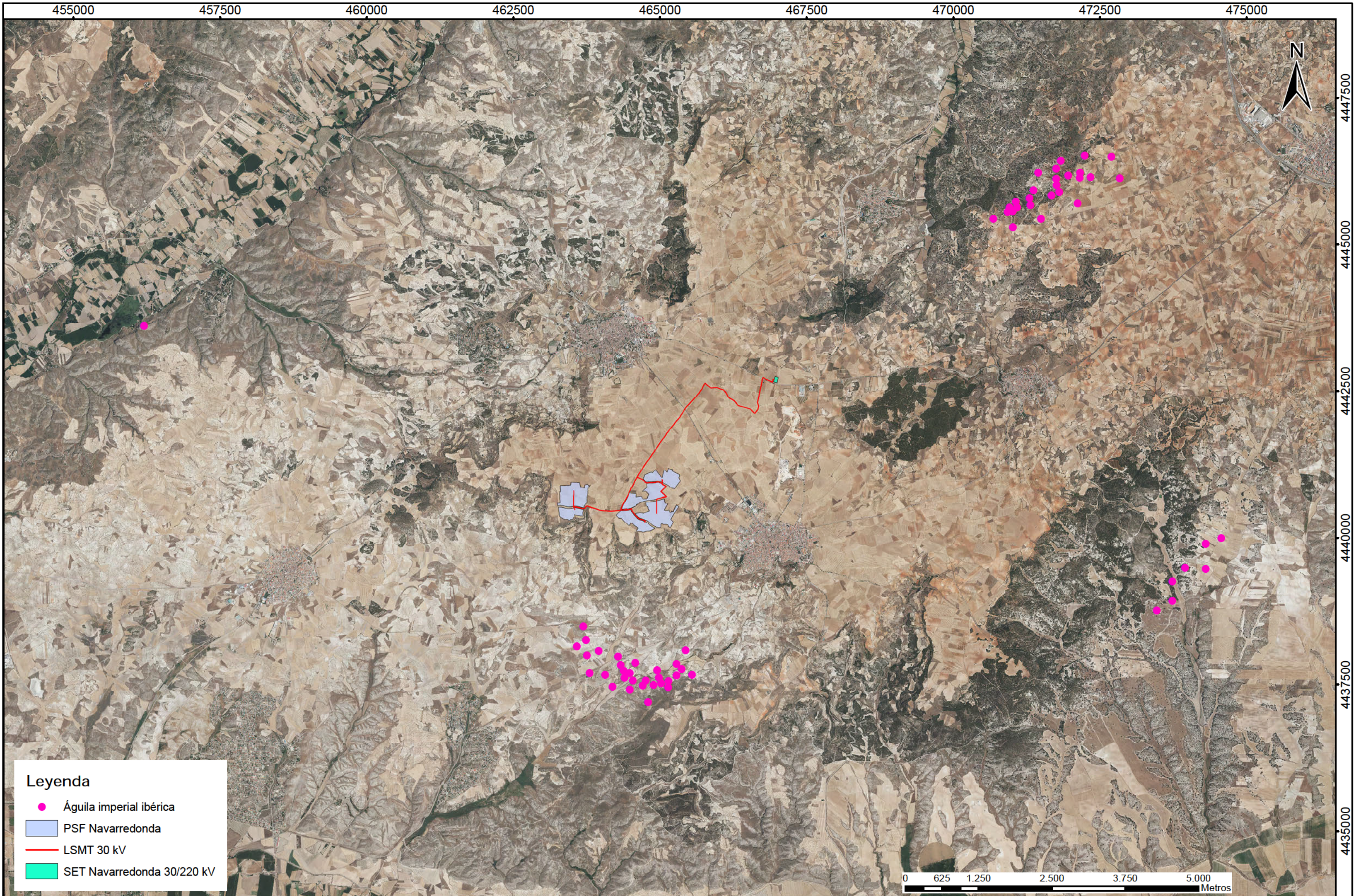

Leyenda

- Águila imperial ibérica
- PSF Navarredonda
- LSMT 30 kV
- SET Navarredonda 30/220 kV

TITULAR:
EDP RENOVABLES ESPAÑA, S.L.U.

CONSULTORÍA:

 INGENIEROS CONSULTORES
 EN MEDIO AMBIENTE, S.L.

ESCALA EN PLANO:
A3 1:55.000

TRABAJO:
ESTUDIO DE FAUNA PSFV NAVARREDONDA

DESIGNACIÓN:
PUNTOS CON PRESENCIA DE ÁGUILA IMPERIAL IBÉRICA
(*Aquila adalberti*)

FECHA: MAY. 2022
HOJA: 1/1

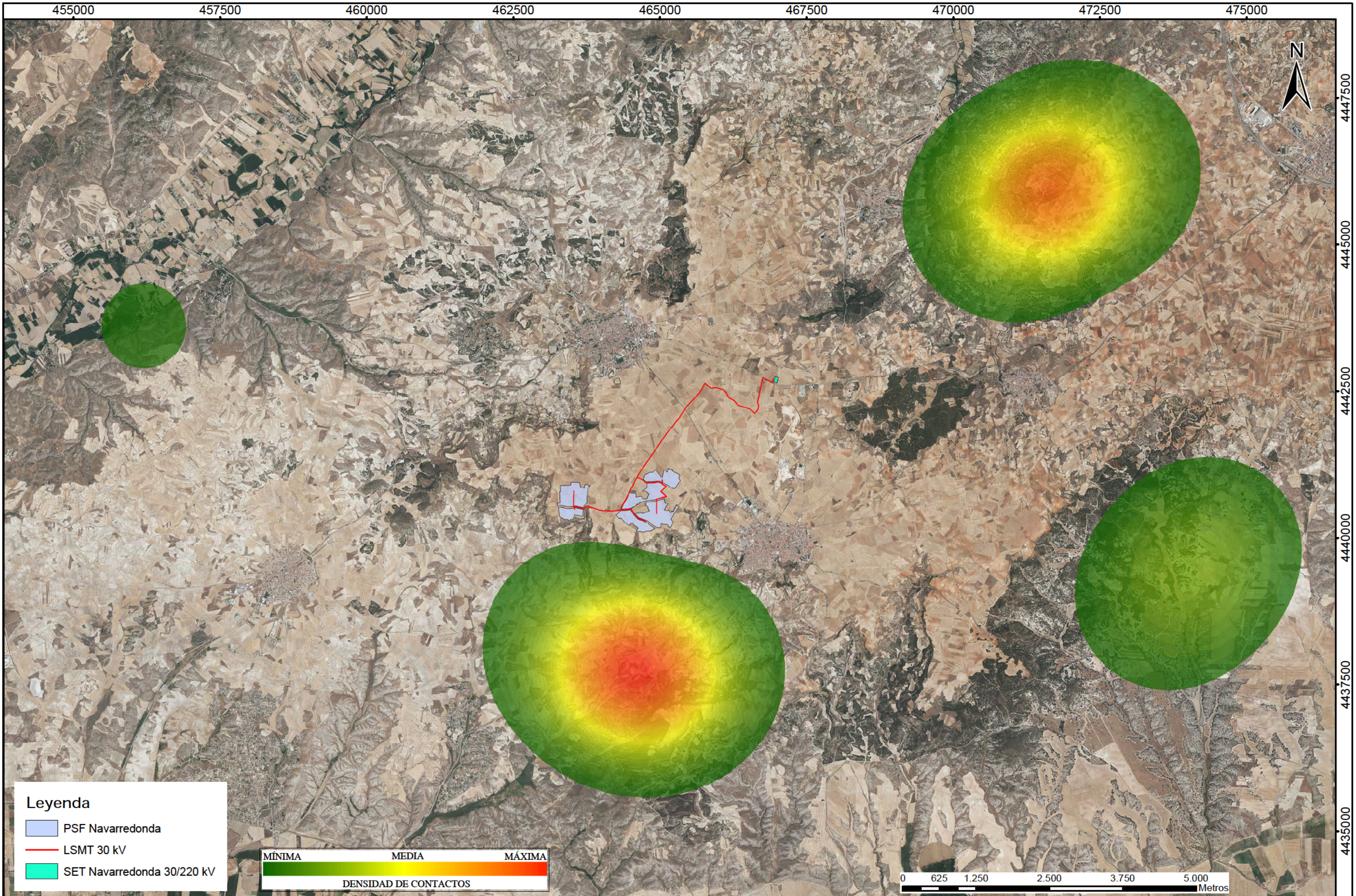

Leyenda

- PSF Navarredonda
- LSMT 30 kV
- SET Navarredonda 30/220 kV



TITULAR:
EDP RENOVABLES ESPAÑA, S.L.U.

CONSULTORÍA:

INGENIEROS CONSULTORES
EN MEDIO AMBIENTE, S.L.

ESCALA EN PLANO:
A3 1:55.000

TRABAJO:
ESTUDIO DE FAUNA PSFV NAVARREDONDA

DESIGNACIÓN:
ANÁLISIS DE DENSIDAD DE PUNTOS KERNEL
DE LA PRESENCIA DE ÁGUILA IMPERIAL IBÉRICA (*Aquila adalberti*)

FECHA: MAY. 2022
HOJA: 1/1