

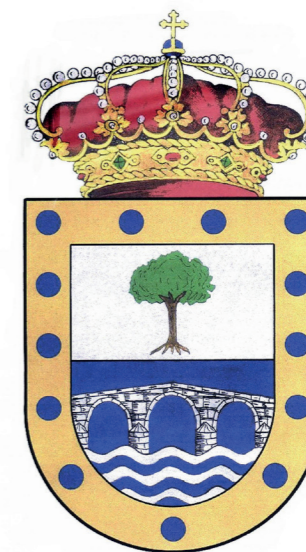

# VALDEMAQUEDA



## PLAZA DE ESPAÑA



Comunidad  
de Madrid



**CENTRO DE  
DOCUMENTACIÓN**  
MEDIO AMBIENTE Y  
ORDENACIÓN DEL TERRITORIO









Vista de Valdemaqueda. En: Información, clasificación y normativa para los cascos antiguos de la zona Suroeste del ámbito de la Comunidad de Madrid, 1984. Fuente: Centro de Documentación de Medio Ambiente y Ordenación del Territorio.



Antiguo Ayuntamiento. Fotografía: Actividades y Servicios Fotográficos. En: Arquitectura y desarrollo, 1999. Fuente: Centro de Documentación de Medio Ambiente y Ordenación del Territorio.



Vivienda. En: Arquitectura y desarrollo, 1999. Fuente: Centro de Documentación de Medio Ambiente y Ordenación del Territorio.

Plaza de España. En: Plazas con historia, 2002. Fuente: Centro de Documentación de Medio Ambiente y Ordenación del Territorio.



Plaza de España. En: Plazas con historia, 2002. Fuente: Centro de Documentación de Medio Ambiente y Ordenación del Territorio.

# IMÁGENES HISTÓRICAS





VALDEMAQUEDA EN 1980. FUENTE: [CARTOMADRID](#)

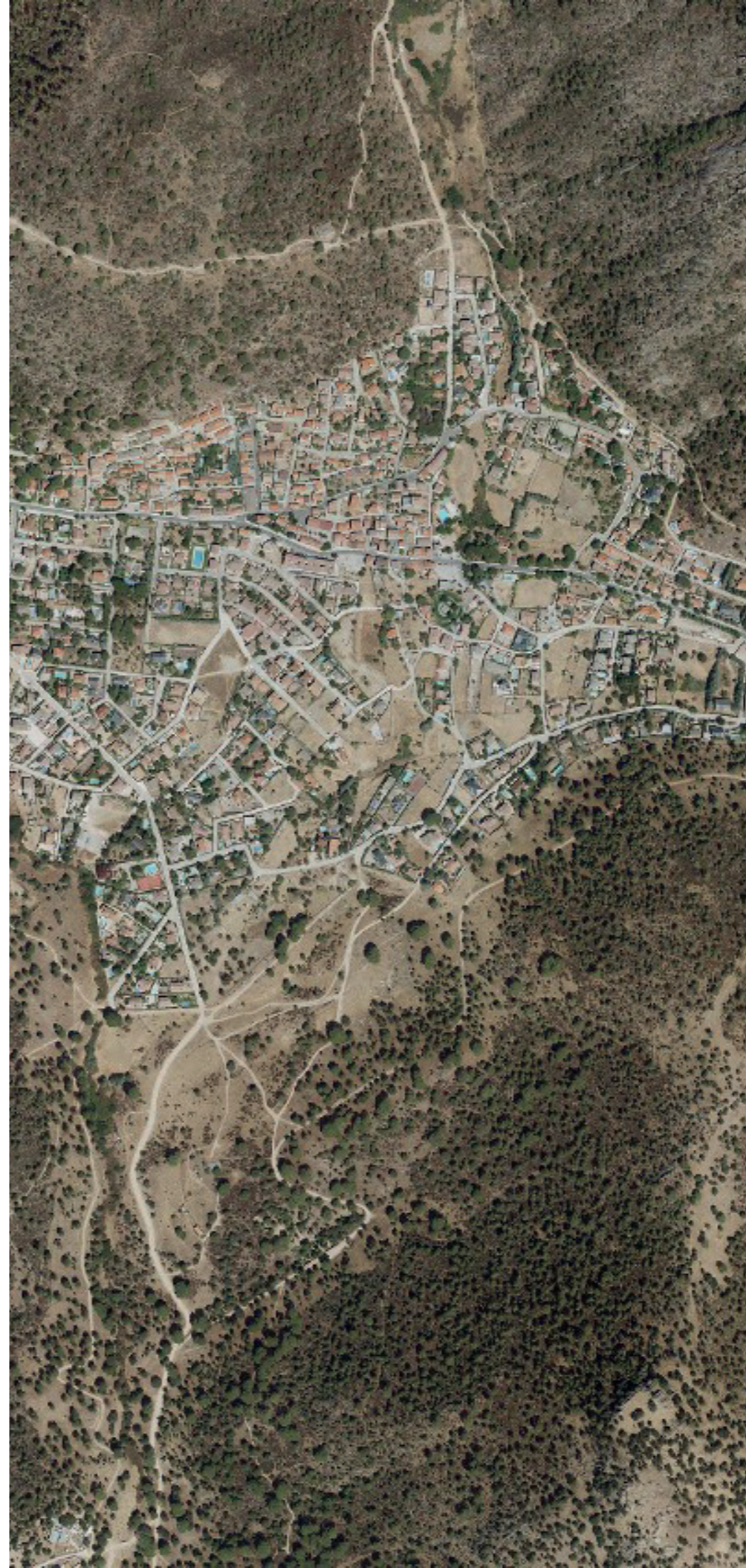

VALDEMAQUEDA EN 2022. FUENTE: [CARTOMADRID](#)

# VALDEMAQUEDA

Habitantes en 2022: **798**

Habitantes en 1981: **401**

Gentilicio: **maqueano, -a**

[Web del Ayuntamiento](#)

**Material fotográfico de ValdeMaqueda** en el Centro de Documentación de Medio Ambiente y Ordenación del Territorio

