



POZUELO DEL REY



PLAZA DE LA CONSTITUCIÓN



Comunidad
de Madrid



**CENTRO DE
DOCUMENTACIÓN**
MEDIO AMBIENTE Y
ORDENACIÓN DEL TERRITORIO



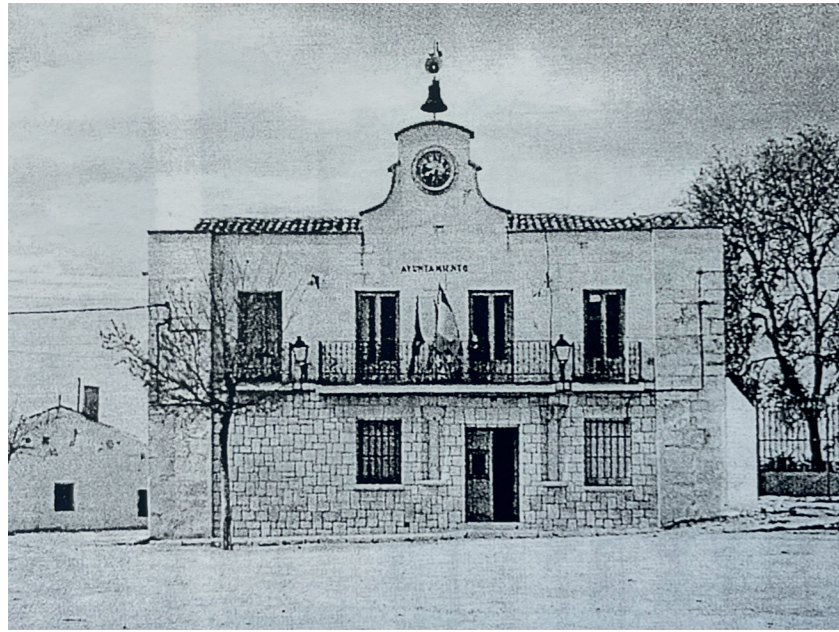

Ayuntamiento antes de rehabilitación en 1979. En: Arquitectura y desarrollo, 2009. Fuente: Centro de Documentación de Medio Ambiente y Ordenación del Territorio.



Plaza en 1976. En: Arquitectura y desarrollo, 2009. Fuente: Centro de Documentación de Medio Ambiente y Ordenación del Territorio.



Ayuntamiento, fachada oriental. En: Arquitectura y desarrollo, 2009. Fuente: Centro de Documentación de Medio Ambiente y Ordenación del Territorio.



Plaza. En: Arquitectura y desarrollo, 2009. Fuente: Centro de Documentación de Medio Ambiente y Ordenación del Territorio.



Plaza de la Constitución, 2007. Fotografía de Enrique Krahe. En: Arquitectura y desarrollo, 2009. Fuente: Centro de Documentación de Medio Ambiente y Ordenación del Territorio.



POZUELO DEL REY EN 1980. FUENTE: [CARTOMADRID](#)



POZUELO DEL REY EN 2022. FUENTE: [CARTOMADRID](#)

POZUELO DEL REY

Habitantes en 2022: **1.178**

Habitantes en 1981: **211**

Gentilicio: **pozuelero, -a;**
pozolero, -a

[Web del Ayuntamiento](#)

[Material fotográfico de Pozuelo del Rey](#) en el Centro de Documentación de Medio Ambiente y Ordenación del Territorio

