



MORALARZAL



PLAZA DE LA CONSTITUCIÓN



Comunidad
de Madrid



**CENTRO DE
DOCUMENTACIÓN**
MEDIO AMBIENTE Y
ORDENACIÓN DEL TERRITORIO



IMÁGENES ACTUALES

PLAZAS DE MUNICIPIOS MADRILEÑOS



Ayuntamiento. En: Información, clasificación y normativa para los cascos antiguos de la zona Suroeste del ámbito de la Comunidad de Madrid, 1984. Fuente: Centro de Documentación de Medio Ambiente y Ordenación del Territorio.



Ayuntamiento y Plaza de la Constitución. En: Arquitectura y desarrollo, 1991. Fuente: Centro de Documentación de Medio Ambiente y Ordenación del Territorio.



Plaza de la Constitución. En: Arquitectura y desarrollo, 1991. Fuente: Centro de Documentación de Medio Ambiente y Ordenación del Territorio.

Plaza de la Constitución.
En: Plazas con historia,
2004. Fuente: Centro de
Documentación de Medio
Ambiente y Ordenación del
Territorio.



Plaza de la Constitución. En: Plazas con historia, 2004. Fuente: Centro de Documentación de Medio Ambiente y Ordenación del Territorio.

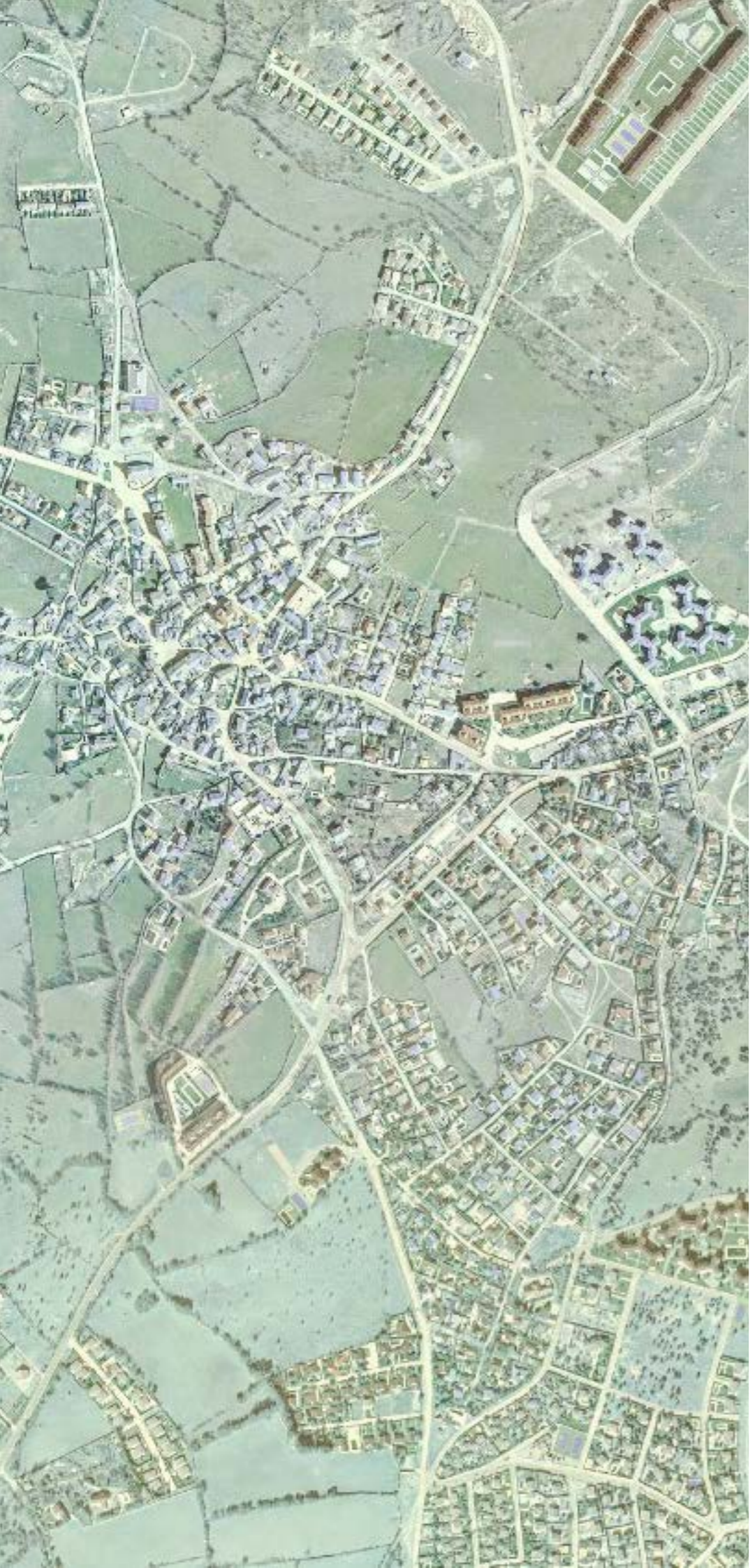

MORALARZAL EN 1980. FUENTE: [CARTOMADRID](#)

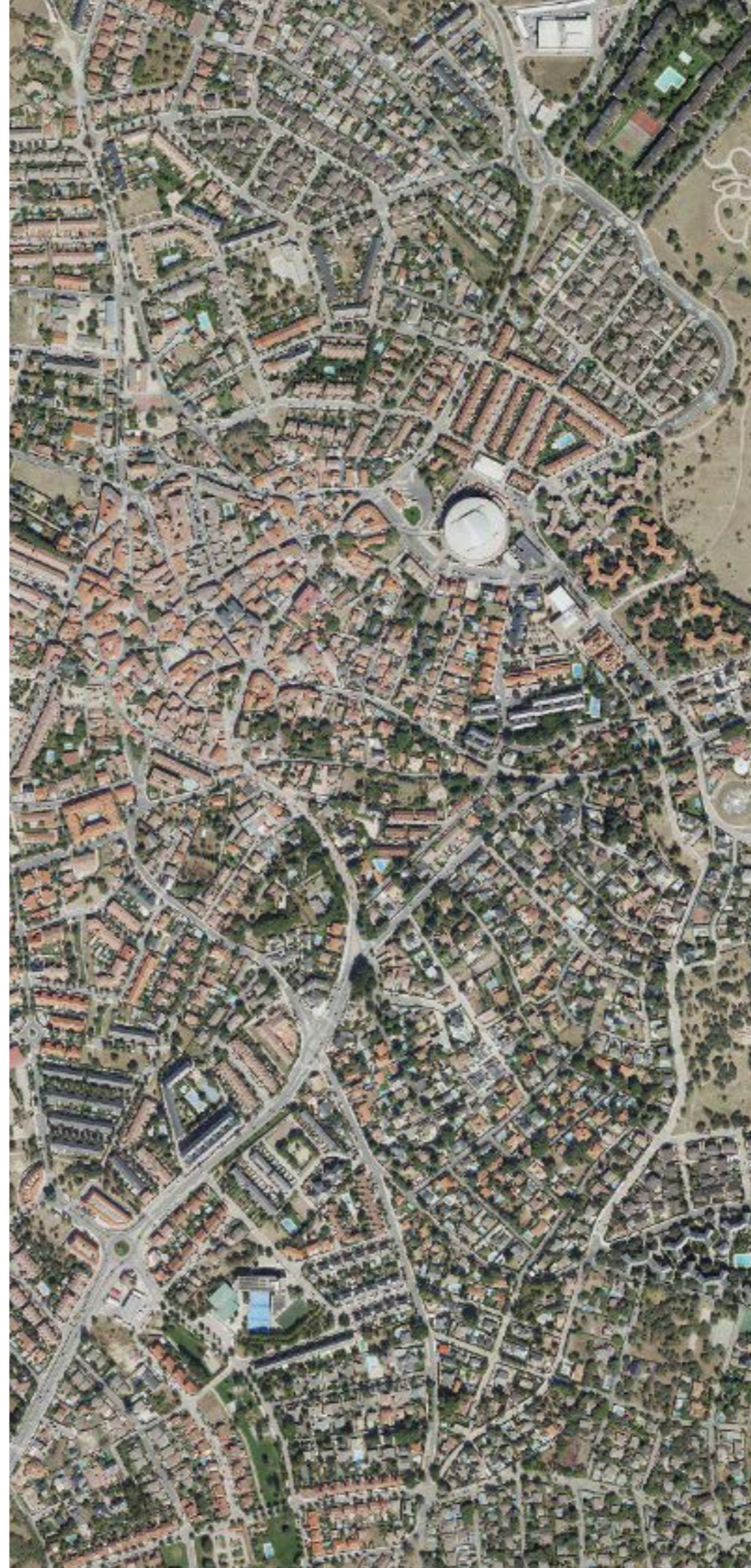

MORALARZAL EN 2022. FUENTE: [CARTOMADRID](#)

MORALARZAL

Habitantes en 2022: **13.905**

Habitantes en 1981: **1.600**

Gentilicio: **moralzarzaleno, -a**
cebollero, -a

[Web del Ayuntamiento](#)

[Material fotográfico de Moralarzal](#) en el Centro de Documentación de Medio Ambiente y Ordenación del Territorio

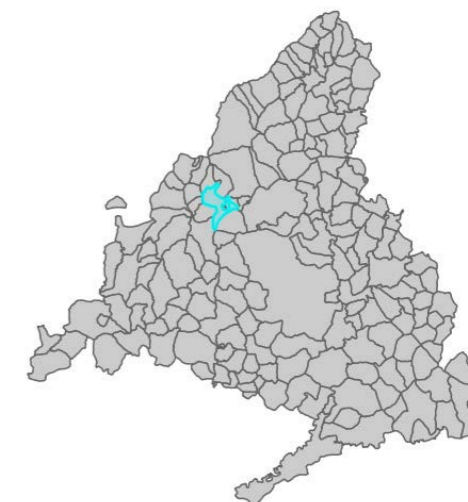

PLAZAS DE MUNICIPIOS MADRILEÑOS