



# MADRID



## PUERTA DEL SOL







Edificio Real Casa de Correos antes 1860. Imagen procedente de los fondos de la Biblioteca Nacional.

Derribo de la Puerta del Sol entre la calla Arenal y Peregrinos. Imagen procedente de los fondos de la Biblioteca Nacional.

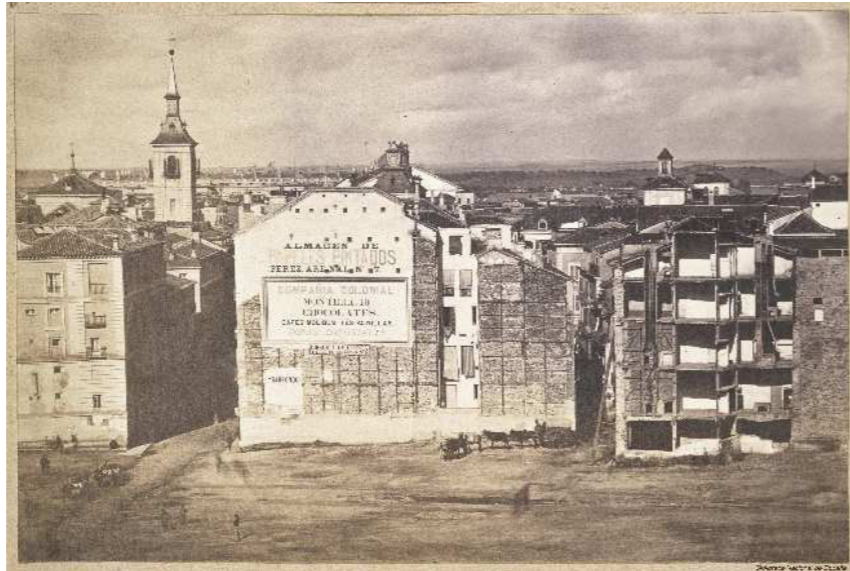

Vista general, hacia 1887. Imagen procedente del Instituto del Patrimonio Cultural de España. Archivo Ruiz Vernacci. Fotografía de Jean Laurent.



Vista general, 1910. Imagen procedente del Instituto del Patrimonio Cultural de España. Fotografía de Joseph Jean Marie Lacoste Borde.



Metro de Madrid en su inicio, 1919. Fuente: Centro de Documentación de Medio Ambiente y Ordenación del Territorio.



Vista general, entre 1927 y 1936. Imagen procedente del Instituto del Patrimonio Cultural de España. Fotografía de Antonio Passaporte.



Sol en tiempo de guerra (1936-1939). Imagen procedente del Instituto del Patrimonio Cultural de España. Donación Vaamonde.



Vista general, 1950. Imagen procedente del Instituto del Patrimonio Cultural de España. Archivo Juan Pando.



Proclamación de la República, 1931. Imagen procedente del Instituto del Patrimonio Cultural de España. Archivo Baldomero y Aguayo.



Vista general, 1986. Ayuntamiento de Madrid y Metro de Madrid.



**MADRID EN 1980.** FUENTE: [CARTOMADRID](#)



**MADRID EN 2022.** FUENTE: [CARTOMADRID](#)

# MADRID

Habitantes en 2022: **3.280.782**

Habitantes en 1981: **3.158.818**

Gentilicio: **madrileño, -a;**  
**matritense**

[Web del Ayuntamiento](#)

[Material fotográfico de Madrid](#) en el Centro de Documentación de Medio Ambiente y Ordenación del Territorio

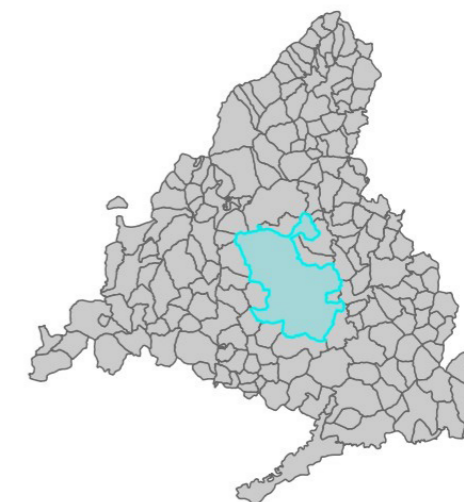

PLAZAS DE MUNICIPIOS MADRILEÑOS