



EL ÁLAMO



PLAZA DE LA CONSTITUCIÓN



Comunidad
de Madrid



**CENTRO DE
DOCUMENTACIÓN**
MEDIO AMBIENTE Y
ORDENACIÓN DEL TERRITORIO



IMÁGENES ACTUALES

PLAZAS DE MUNICIPIOS MADRILEÑOS

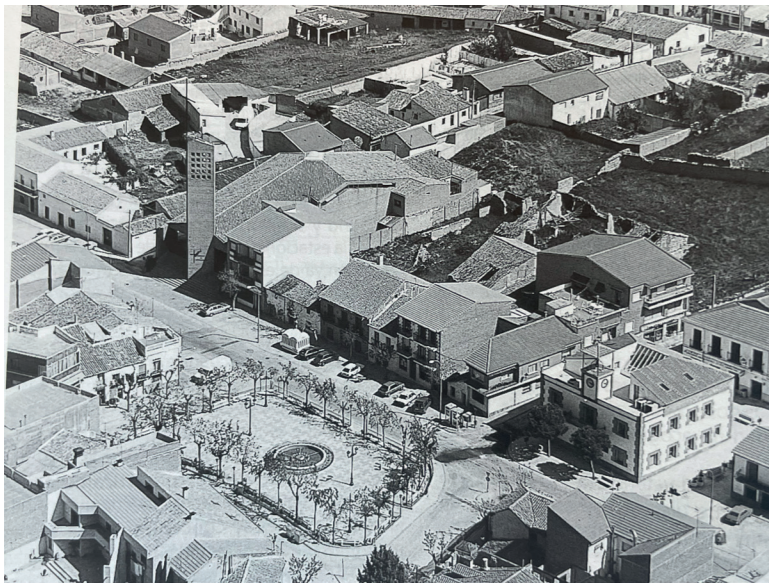

Vista aérea de plaza y Ayuntamiento. Fotografía: Paisajes Españoles. En: Arquitectura y Desarrollo, 2004. Fuente: Centro de Documentación de Medio Ambiente y Ordenación del Territorio.

Antiguas farolas en plaza de la Constitución, 1998. Fotografía: José Manuel Ablanado. En: Arquitectura y Desarrollo, 2004. Fuente: Centro de Documentación de Medio Ambiente y Ordenación del Territorio.



Vivienda neomudéjar protegida, año 2000. Fotografía: José Manuel Ablanado. En: Arquitectura y Desarrollo, 2004. Fuente: Centro de Documentación de Medio Ambiente y Ordenación del Territorio.



Vivienda neomudéjar protegida, año 2000. Fotografía: José Manuel Ablanado. En: Arquitectura y Desarrollo, 2004. Fuente: Centro de Documentación de Medio Ambiente y Ordenación del Territorio.



Portalones de la plaza Constitución antes de su destrucción, 1998. Fotografía: Fátima García Lledó. En: Arquitectura y Desarrollo, 2004. Fuente: Centro de Documentación de Medio Ambiente y Ordenación del Territorio.



EL ÁLAMO EN 1980. FUENTE: [CARTOMADRID](#)



EL ÁLAMO EN 2022. FUENTE: [CARTOMADRID](#)

EL ÁLAMO

Habitantes en 2022: **10.123**

Habitantes en 1981: **1.695**

Gentilicio: **alameño, -a**

[Web del Ayuntamiento](#)

Material fotográfico de El Álamo en el Centro de Documentación de Medio Ambiente y Ordenación del Territorio

