

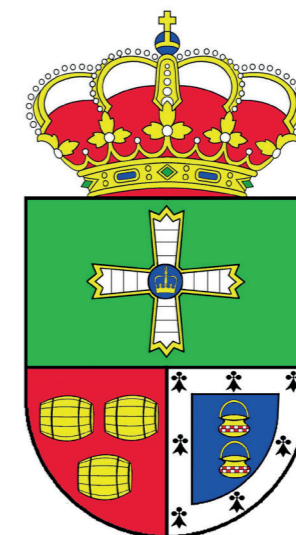

CUBAS DE LA SAGRA



PLAZA DE LA CONSTITUCIÓN



Comunidad
de Madrid



**CENTRO DE
DOCUMENTACIÓN**
MEDIO AMBIENTE Y
ORDENACIÓN DEL TERRITORIO



IMÁGENES ACTUALES

PLAZAS DE MUNICIPIOS MADRILEÑOS



Plaza de la Constitución, 1935. Fuente: Ayuntamiento de Cubas de la Sagra.



Plaza de la Constitución tras rehabilitación. En: Arquitectura y desarrollo, 2000. Fuente: Centro de Documentación de Medio Ambiente y Ordenación del Territorio.

Vista aérea de Cubas de la Sagra. Fotografía: Paisajes Españoles. En: Arquitectura y Desarrollo, 2000. Fuente: Centro de Documentación de Medio Ambiente y Ordenación del Territorio.



Ayuntamiento de Cubas de la Sagra. Fotografía: José Manuel Ablanado. En: Arquitectura y Desarrollo, 2000. Fuente: Centro de Documentación de Medio Ambiente y Ordenación del Territorio



Plaza de la Constitución, templete. En: Arquitectura y desarrollo, 2000. Fuente: Centro de Documentación de Medio Ambiente y Ordenación del Territorio.



CUBAS DE LA SAGRA EN 1980. FUENTE: [CARTOMADRID](#)

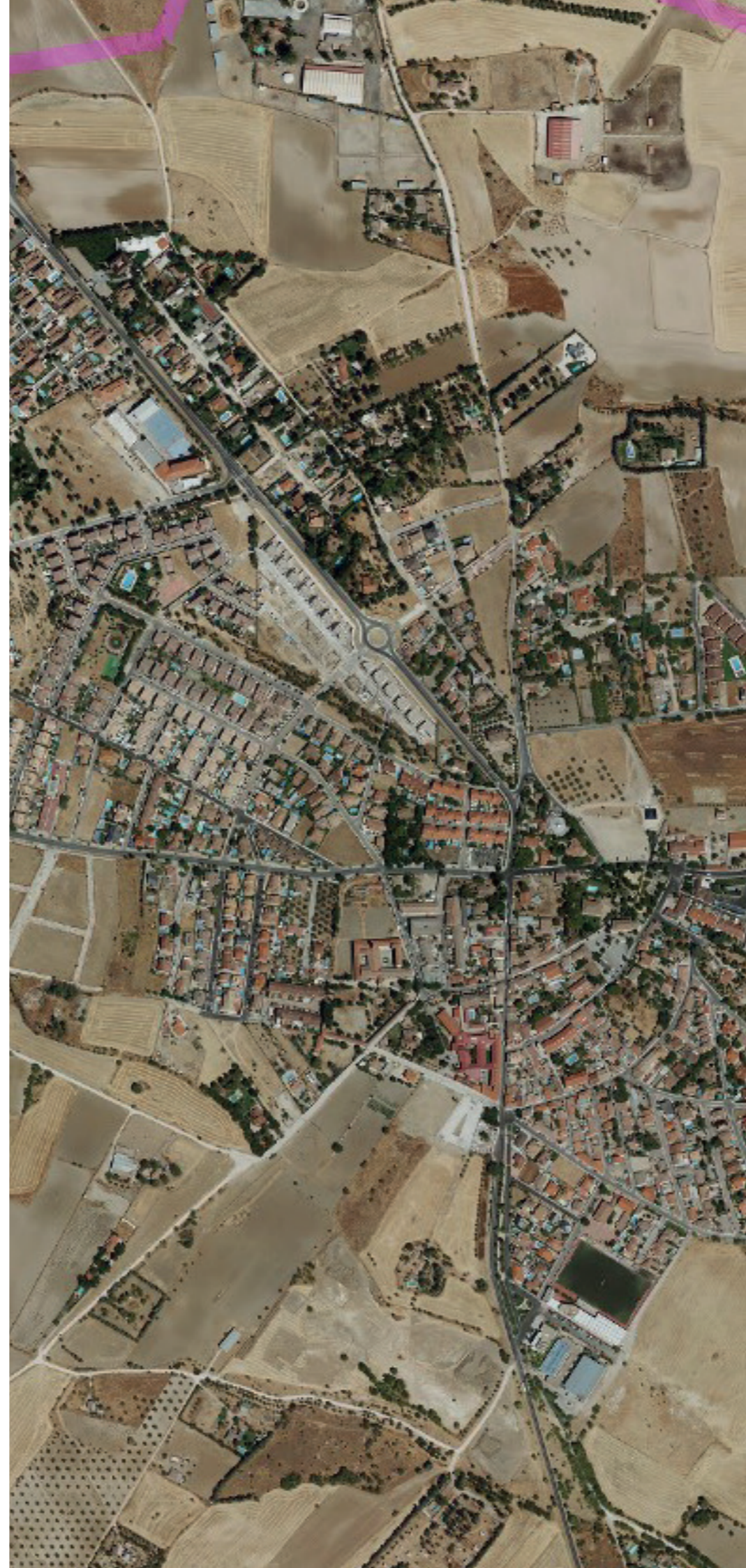

CUBAS DE LA SAGRA EN 2022. FUENTE: [CARTOMADRID](#)

CUBAS DE LA SAGRA

Habitantes en 2022: **6.698**

Habitantes en 1981: **765**

Gentilicio: **cubero, -a**

[Web del Ayuntamiento](#)

[Material fotográfico de Cubas de la Sagra](#) en el Centro de Documentación de Medio Ambiente y Ordenación del Territorio

