



CADALSO DE LOS VIDRIOS



PLAZA DE LA CORREDERA



Comunidad
de Madrid



**CENTRO DE
DOCUMENTACIÓN**
MEDIO AMBIENTE Y
ORDENACIÓN DEL TERRITORIO



IMÁGENES ACTUALES

PLAZAS DE MUNICIPIOS MADRILEÑOS



Ayuntamiento, 1950.
Fuente: Archivo Regional de la Comunidad de Madrid.



Ayuntamiento, 1960. Fuente: Archivo Regional de la Comunidad de Madrid.

Plaza de la Corredera.
Fotografía: Actividades y Servicios Fotográficos. En: Arquitectura y desarrollo, 1999. Fuente: Centro de Documentación de Medio Ambiente y Ordenación del Territorio.



Iglesia parroquial de la Asunción.
Fotografía: Actividades y Servicios Fotográficos. En: Arquitectura y desarrollo, 1999. Fuente: Centro de Documentación de Medio Ambiente y Ordenación del Territorio.

Vivienda, plaza de la Corredera.
Fotografía: Actividades y Servicios Fotográficos. En: Arquitectura y desarrollo, 1999. Fuente: Centro de Documentación de Medio Ambiente y Ordenación del Territorio.





CADALSO DE LOS VIDRIOS EN 1980. FUENTE: [CARTOMADRID](#)

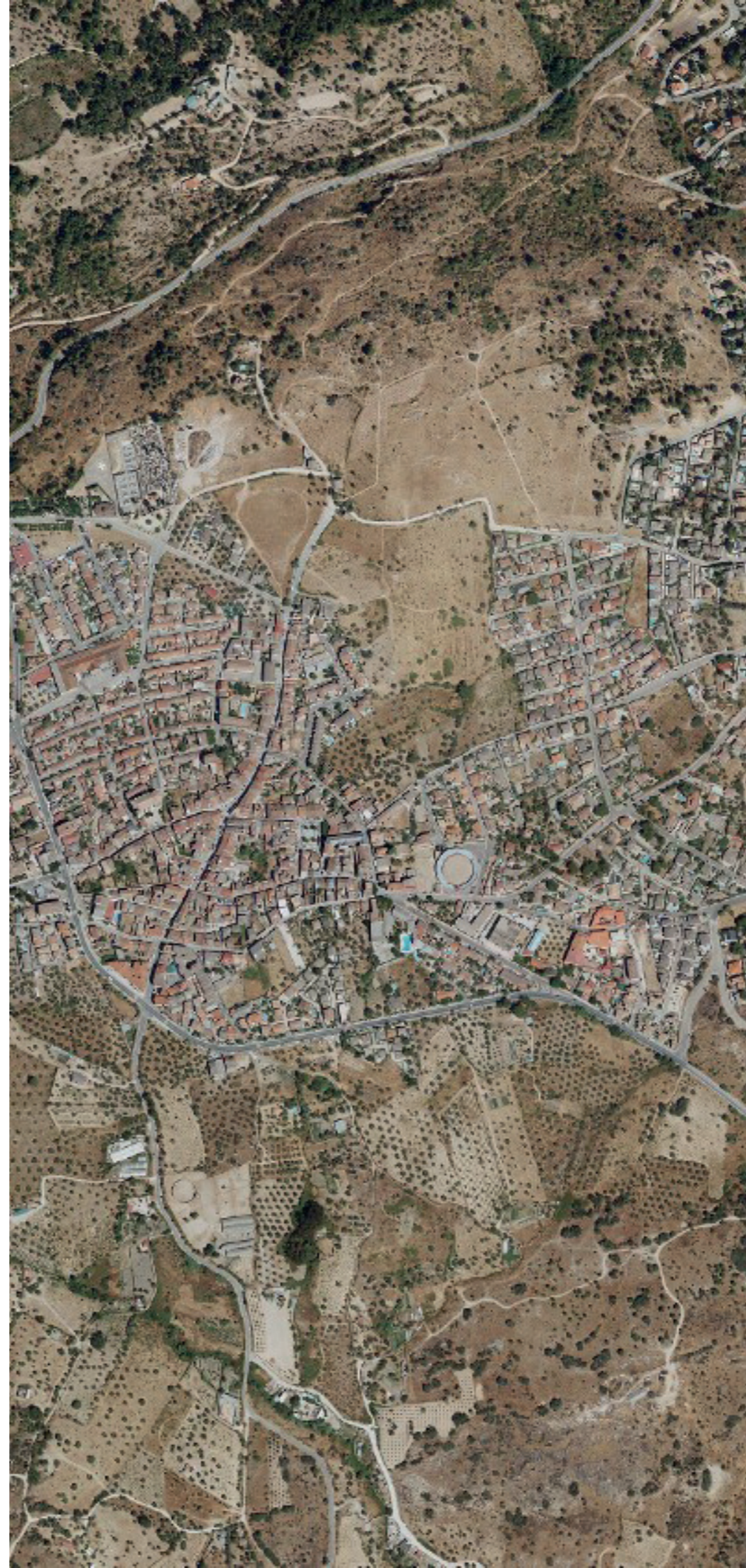

CADALSO DE LOS VIDRIOS EN 2022. FUENTE: [CARTOMADRID](#)

CADALSO DE LOS VIDRIOS

Habitantes en 2022: **3.193**

Habitantes en 1981: **2.164**

Gentilicio: **cadalseño, -a**

[Web del Ayuntamiento](#)

Material fotográfico de Cadalso de los Vidrios en el Centro de Documentación de Medio Ambiente y Ordenación del Territorio

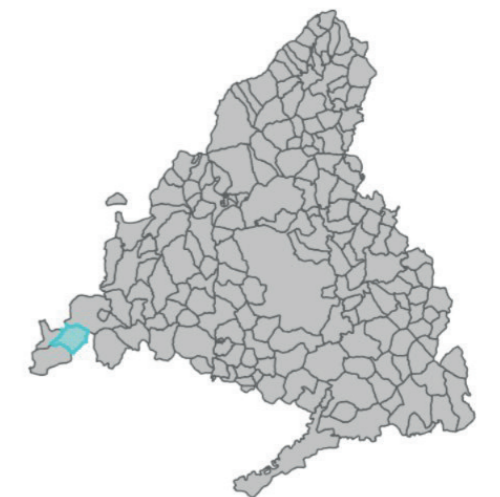

PLAZAS DE MUNICIPIOS MADRILEÑOS