



DATOS COVID-19 COMUNIDAD DE MADRID

25/05/2020.
(Datos cierre día anterior)

POSITIVOS PCR

189

(casos nuevos notificados incorporados)

10

(casos nuevos notificados de las últimas 24h)

68.060

(acumulados)

**Fallecidos
Hospitales**

17

(en el día)

8.994

(acumulado)

**Datos sanidad
mortuoria.**

Fallecidos*

4.696. Centros
socio-sanitarios

8.988. Hospitales

870. Domicilios.

27. otros lugares

14.581.(Total)

**Pacientes
Hospitalizados**

1.158

(ingresados en
el día)

42.744

(acumulados)

**Pacientes en
UCI**

236

(ingresados en
el día)

3.638

(acumulados)

**Atención
domiciliaria por
Atención primaria**

6.801

(seguimiento en el
día)

302.092

(total pacientes en
seguimiento)

**Altas
Hospitalarias**

20

(en el día)

41.561

(acumuladas)

Casos positivos de Covid-19 notificados por PCR

La Comunidad de Madrid consolida diariamente la serie de casos confirmados por PCR, asignando a los casos nuevos notificados la fecha en la que se toma la muestra. Se realiza una actualización diaria de la serie de casos que se adjunta.

Fecha Notificación	Total Diario	Total Acumulado	Fecha Notificación	Total Diario	Total Acumulado	Fecha Notificación	Total Diario	Total Acumulado
25/02/2020	1	1	26/03/2020	3378	30853	25/04/2020	237	62109
26/02/2020	4	5	27/03/2020	2372	33225	26/04/2020	131	62240
27/02/2020	4	9	28/03/2020	1028	34253	27/04/2020	607	62847
28/02/2020	10	19	29/03/2020	874	35127	28/04/2020	508	63355
29/02/2020	7	26	30/03/2020	2548	37675	29/04/2020	385	63740
01/03/2020	26	52	31/03/2020	1811	39486	30/04/2020	300	64040
02/03/2020	43	95	01/04/2020	1793	41279	01/05/2020	147	64187
03/03/2020	46	141	02/04/2020	1840	43119	02/05/2020	119	64306
04/03/2020	58	199	03/04/2020	1745	44864	03/05/2020	112	64418
05/03/2020	112	311	04/04/2020	897	45761	04/05/2020	337	64755
06/03/2020	204	515	05/04/2020	529	46290	05/05/2020	336	65091
07/03/2020	224	739	06/04/2020	1577	47867	06/05/2020	290	65381
08/03/2020	266	1005	07/04/2020	1402	49269	07/05/2020	259	65640
09/03/2020	506	1511	08/04/2020	1434	50703	08/05/2020	242	65882
10/03/2020	707	2218	09/04/2020	963	51666	09/05/2020	91	65973
11/03/2020	732	2950	10/04/2020	869	52535	10/05/2020	55	66028
12/03/2020	791	3741	11/04/2020	549	53084	11/05/2020	254	66282
13/03/2020	944	4685	12/04/2020	347	53431	12/05/2020	244	66526
14/03/2020	904	5589	13/04/2020	1014	54445	13/05/2020	252	66778
15/03/2020	816	6405	14/04/2020	1123	55568	14/05/2020	236	67014
16/03/2020	1262	7667	15/04/2020	908	56476	15/05/2020	168	67182
17/03/2020	1952	9619	16/04/2020	862	57338	16/05/2020	27	67209
18/03/2020	1759	11378	17/04/2020	837	58175	17/05/2020	40	67249
19/03/2020	2046	13424	18/04/2020	489	58664	18/05/2020	183	67432
20/03/2020	2328	15752	19/04/2020	209	58873	19/05/2020	175	67607
21/03/2020	1678	17430	20/04/2020	642	59515	20/05/2020	168	67775
22/03/2020	1507	18937	21/04/2020	658	60173	21/05/2020	121	67896
23/03/2020	2683	21620	22/04/2020	715	60888	22/05/2020	125	68021
24/03/2020	2904	24524	23/04/2020	451	61339	23/05/2020	29	68050
25/03/2020	2951	27475	24/04/2020	533	61872	24/05/2020	10	68060

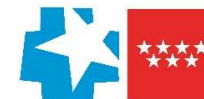

Evolución casos positivos de Covid-19 notificados por PCR

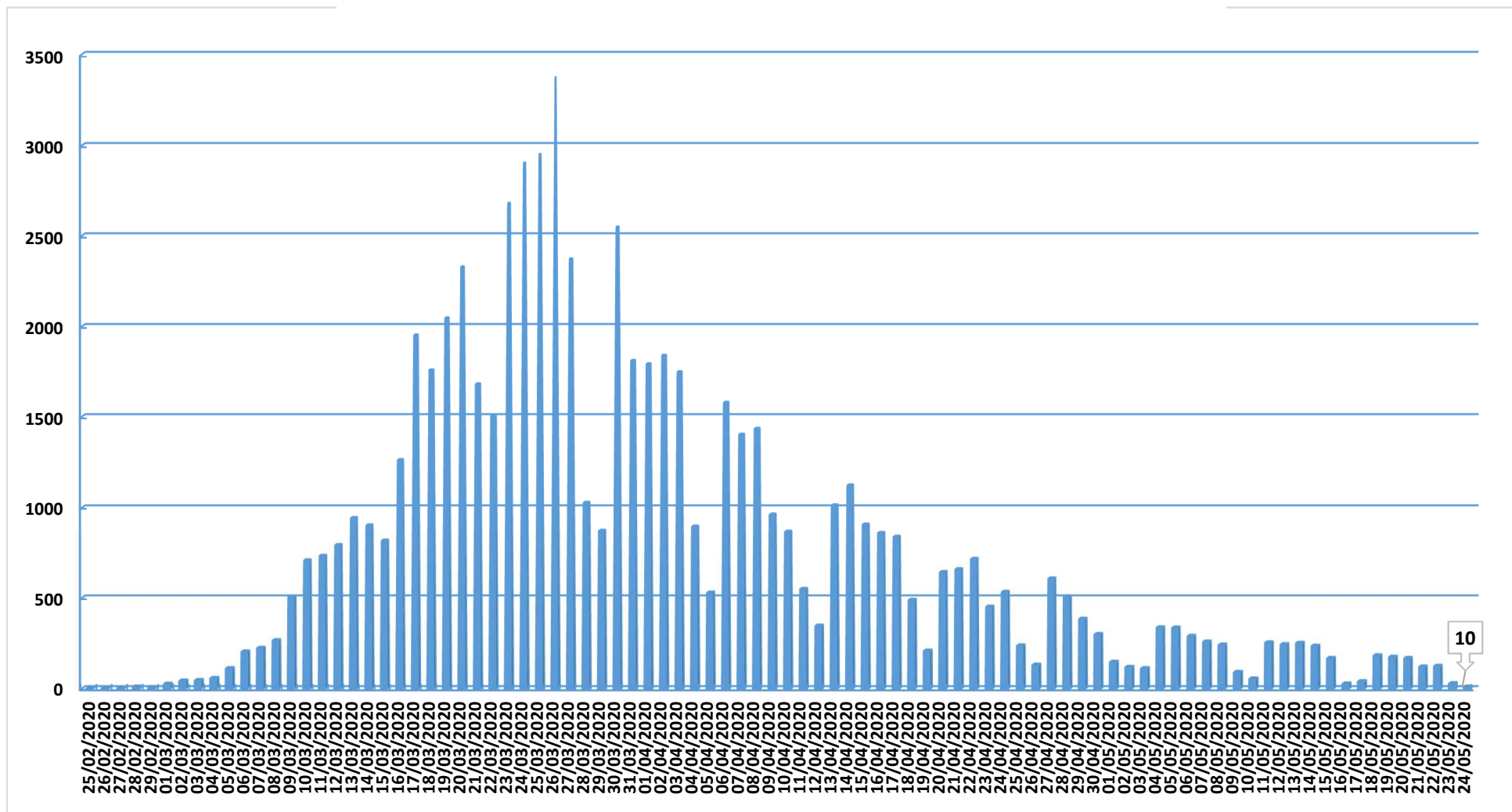

Fuente: Dirección General de Salud Pública.

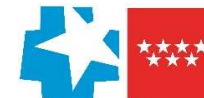

Evolución casos hospitalizados y UCI

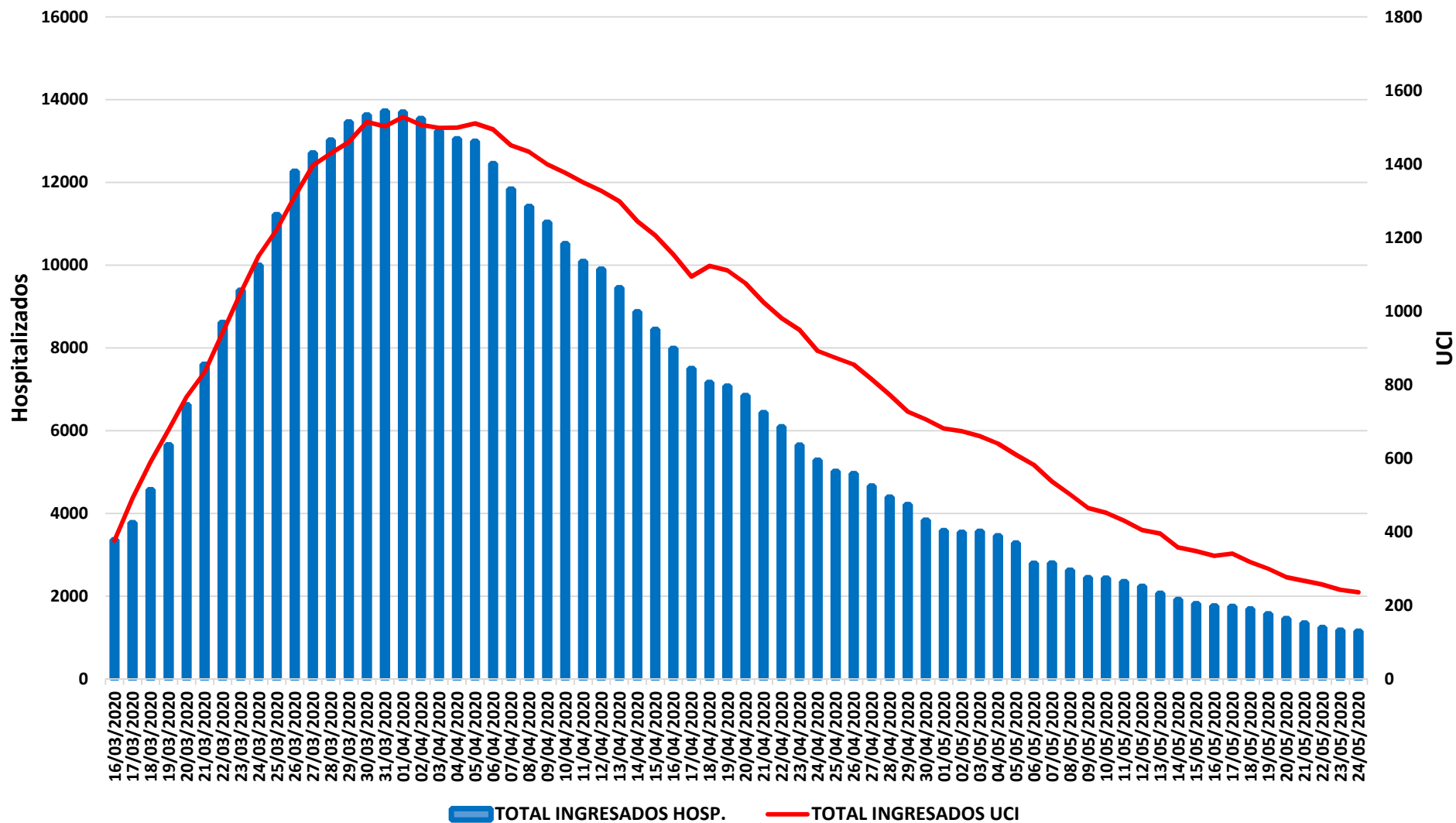

Fuente: SERMAS y hospitales privados.



Evolución ingresos y altas

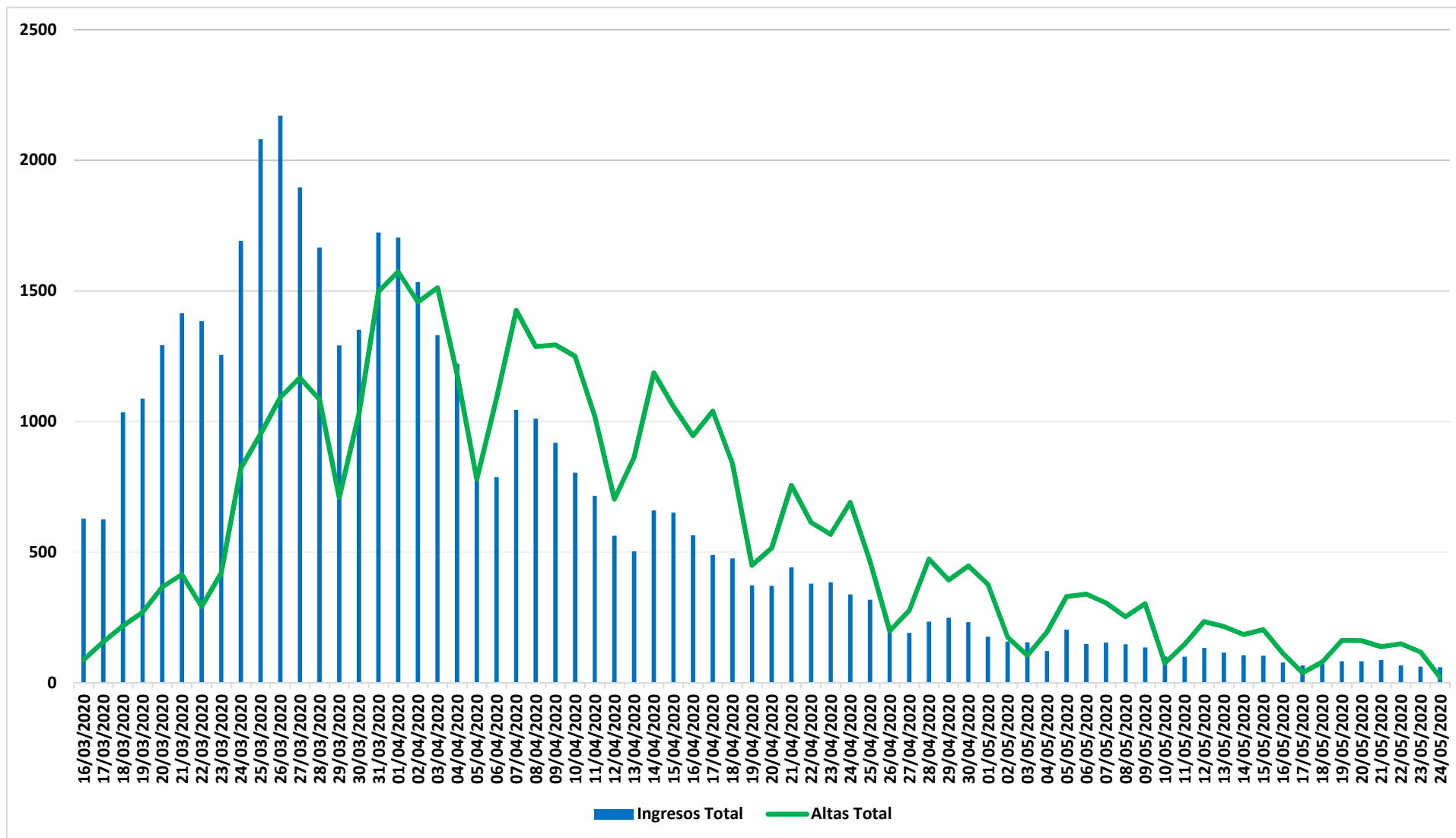

Fuente: SERMAS y hospitales privados.

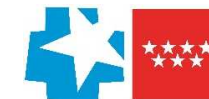

Situación epidemiológica COVID-19 25/05/2020

Tasa de incidencia acumulada (últimos 14 días)

Casos confirmados/100.000 habitantes

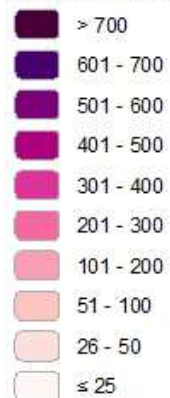

Comunidad de Madrid Municipios y Distritos (Madrid)

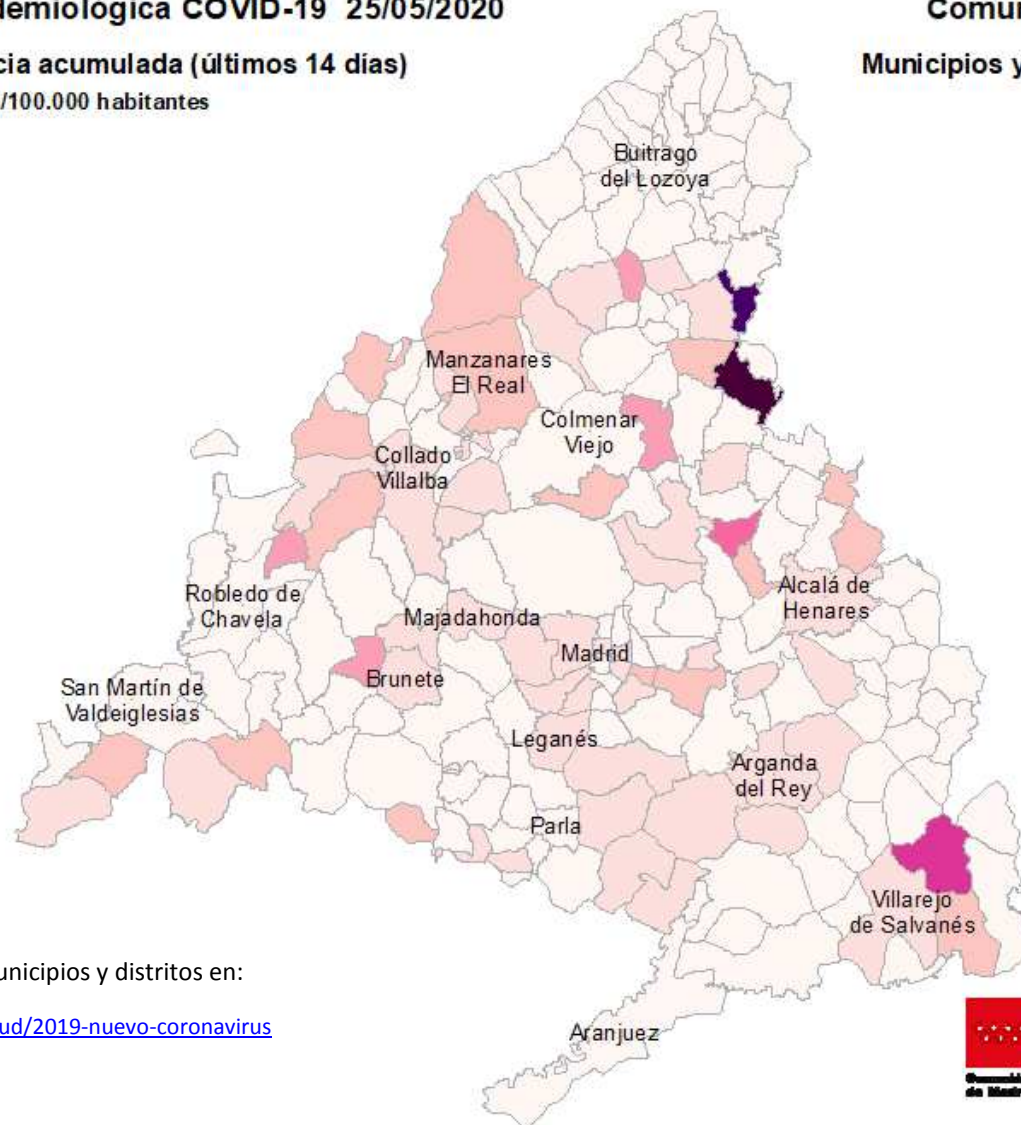

Consulta toda la información sobre los municipios y distritos en:

<https://www.comunidad.madrid/servicios/salud/2019-nuevo-coronavirus>

10 Km



Evolución fallecidos

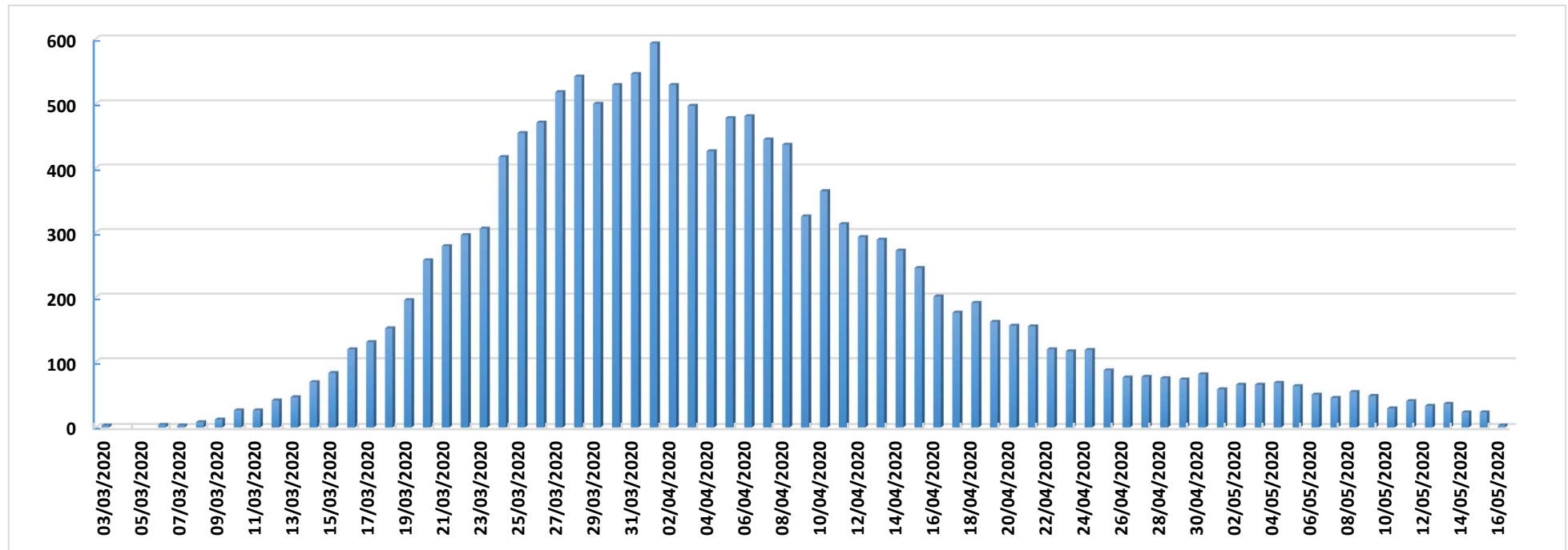

Datos Sanidad Mortuoria *	
Hospitales	8.988
Domicilios	870
Centros sociosanitarios	4.696
Otros lugares	27
Total	14.581

*Fallecidos con sospecha o con confirmación de Covid-19 según certificado de defunción.

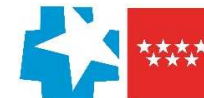

Fallecidos según edad y sexo

Edad	Mujeres	Hombres	Total
0-9	1	5	6
10-19	1	1	2
20-29	5	5	10
30-39	12	13	25
40-49	33	74	107
50-59	120	277	397
60-69	293	716	1.009
70-79	890	1.795	2.685
80-89	2.652	3.042	5.694
90>	2.796	1.566	4.362
Edad no confirmada*	133	151	284
Total general	6.936	7.645	14.581

*Sin fecha de nacimiento en el certificado de defunción

