

COORDENADAS

| PSFV Abarloar Solar | | |
|---------------------|------------|------------|
| No.Vértice | Posición X | Posición Y |
| 01 | 483519.42 | 4475826.60 |
| 02 | 483742.53 | 4475958.88 |
| 03 | 483795.74 | 4476014.47 |
| 04 | 483885.31 | 4476062.89 |
| 05 | 483873.75 | 4476176.55 |
| 06 | 483986.82 | 4476244.23 |
| 07 | 484029.41 | 4476306.85 |
| 08 | 484034.10 | 4476391.82 |
| 09 | 483915.91 | 4476421.17 |
| 10 | 483934.19 | 4476518.35 |
| 11 | 484090.38 | 4476499.51 |
| 12 | 484085.44 | 4476595.51 |
| 13 | 484120.11 | 4476535.03 |
| 14 | 484101.04 | 4476420.44 |
| 15 | 484116.08 | 4476291.52 |
| 16 | 484250.71 | 4476274.64 |
| 17 | 484205.49 | 4476454.46 |
| 18 | 484252.69 | 4476591.07 |
| 19 | 484144.81 | 4476624.71 |
| 20 | 483903.70 | 4476724.33 |
| 21 | 483654.44 | 4476754.68 |
| 22 | 483377.00 | 4476801.16 |
| 23 | 483377.62 | 4476533.39 |
| 24 | 483501.45 | 4476374.72 |
| 25 | 483510.34 | 4476262.11 |
| 26 | 483493.34 | 4476158.77 |
| 27 | 483491.47 | 4475979.96 |
| 28 | 483491.40 | 4475844.67 |

| ST Abarloar 220/30 kV | | |
|-----------------------|------------|------------|
| No.Vértice | Posición X | Posición Y |
| 1 | 483504.98 | 4475869.55 |
| 2 | 483539.34 | 4475890.03 |
| 3 | 483560.96 | 4475856.39 |
| 4 | 483525.19 | 4475835.36 |

| LAAT 220 kV ST Abarloar - ST Piñón (tramo ST Abarloar - AP23) | | |
|--|------------|------------|
| No.Vértice | Posición X | Posición Y |
| Ap-23 | 481300.00 | 4473273.93 |
| Ap-43 | 481354.75 | 4473495.99 |
| Ap-44 | 481412.67 | 4473732.71 |
| Ap-45 | 481470.17 | 4473967.76 |
| Ap-46 | 481539.65 | 4474251.75 |
| Ap-47 | 481691.86 | 4474381.92 |
| Ap-48 | 481951.46 | 4474592.84 |
| Ap-49 | 482205.85 | 4474799.54 |
| Ap-50 | 482468.11 | 4475012.63 |
| Ap-51 | 482726.96 | 4475222.95 |

- LEYENDA**

 - Límite comunidad autónoma
 - Términos municipales
 - Parcelario Catastro
- Ámbito del Plan Especial. El PEI contiene las siguiente infraestructuras:**

 - Delimitación del ámbito del PEI (Línea de Alta Tensión ancho total 60 m)
 - Vallado de la PSFV Abarloar Solar
 - Implantación de la PSFV Abarloar Solar
 - Subestación Transformadora ST Abarloar
 - LEAT 220 kV ST Abarloar - ST Piñón (tramo ST Abarloar - AP27)_Tramo soterrado
 - LEAT 220 kV ST Abarloar - ST Piñón (tramo ST Abarloar - AP23, antes ST Abarloar - AP27)_Tramo aéreo
 - Vértices Coordenadas

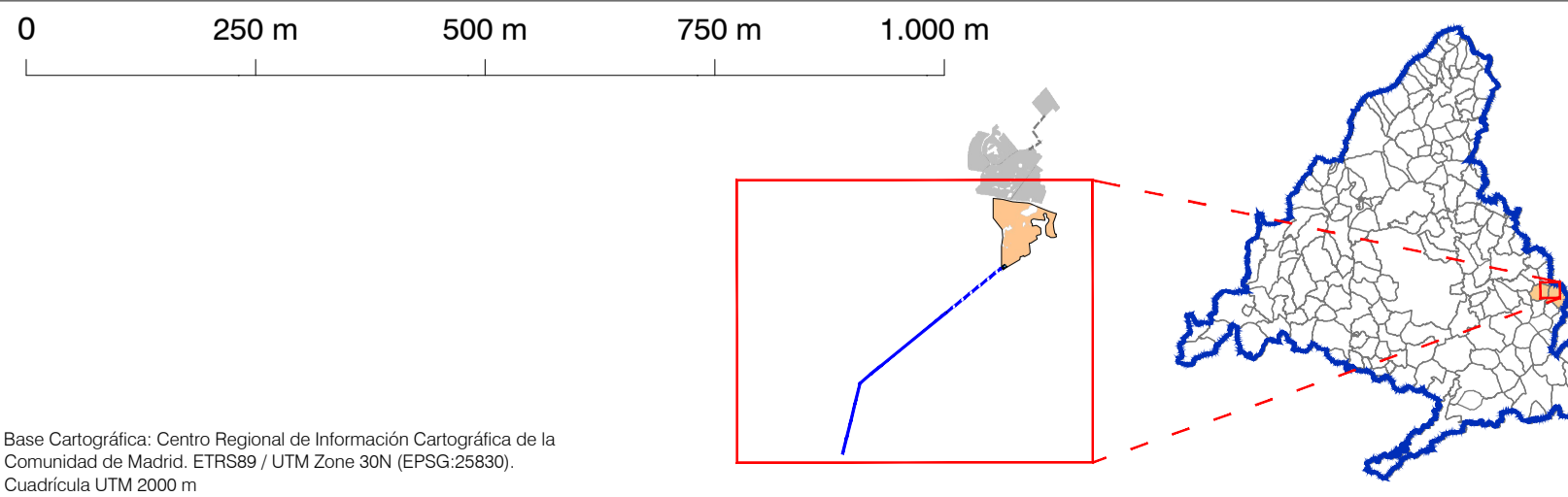

PLAN ESPECIAL PEI-PFOT-191
VERSIÓN DEFINITIVA DEL PLAN: DOCUMENTO PARA APROBACIÓN DEFINITIVA

Título del plano:
**DELIMITACIÓN DEL ÁMBITO
SOBRE CARTOGRAFÍA**

Escala:
1:8.000
Fecha:
Octubre 2023

PROMOTOR:
IGNIS
Ignis Desarrollo S.L.

TotalEnergies
TotalEnergies Electricidad y Gas España, S.A

Nº:
O-1

EQUIPO REDACTOR:
RH
RH Estudio, Inv. y Proyectos S.L.P