

# Guía de SERVICIOS

PARQUE NACIONAL DE LA  
SIERRA DE GUADARRAMA

.....



SIERRA DE  
GUADARRAMA  
PARQUE NACIONAL

© Comunidad de Madrid  
**Consejería de Medio Ambiente y Ordenación del Territorio**  
Reservados todos los derechos

**Depósito Legal:** M-13366-2014

**Diseño y maquetación:** Servicios Ambientales y Culturales S.L. (SERVAC)

**Imprenta:** La Trébere

**Fotografías:**

*Las Cabezas del Hierro Mayor y Menor vistas desde el Macizo de Peñalara.*  
Autor: Alfonso Polvorinos

*Laguna de los Pájaros, Peñalara.*  
Consejería de Medio Ambiente y Ordenación del Territorio de la Comunidad de Madrid

*El extraplomado del Paso del Perro, la Pedriza.*  
Autor: Ricard Salgado Pérez

*Estanque El Mar, Jardines del Palacio Real de la Granja de San Ildefonso.*  
Centro Nacional de Educación Ambiental del Ministerio de Agricultura, Alimentación y Medio Ambiente

# *Guía de* **SERVICIOS**

PARQUE NACIONAL DE LA  
SIERRA DE GUADARRAMA

Las Cabezas de Hierro Mayor y Menor vistas desde el Macizo de Peñalara



Laguna de los Pájaros, Peñalara

El Parque Nacional de la Sierra de Guadarrama, tras casi un siglo de demanda histórica, por fin disfruta de la máxima categoría ambiental, la que atesoran sólo las quince principales joyas naturales de nuestro país.

De igual forma que este hecho no habría sido posible sin el Pico Peñalara y sus lagunas glaciares, sin los pinares de la Fuenfría o sin las formaciones graníticas de La Pedriza, este espacio nunca habría alcanzado la excelencia sin la influencia de las poblaciones locales de la Sierra.

El Guadarrama, testigo del paso del tiempo, espectador y escenario de buena parte de nuestra historia, es lo que hoy conocemos gracias a sus gentes, que supieron valorar la fuente de recursos que les ofrecía esta sierra, la modelaron a través de sus usos tradicionales y la conservaron a lo largo de los siglos.

El objetivo prioritario del Parque Nacional es la conservación de sus valores naturales, pero su declaración también supone un aumento del número de visitantes y, por tanto, una oportunidad para el desarrollo socioeconómico de las poblaciones locales.

Esta es una circunstancia que debemos aprovechar y, por ello, hemos puesto en marcha la primera Guía de Servicios del Parque Nacional, en colaboración con todos los ayuntamientos incluidos en este espacio protegido. En ella se ha reunido gran parte de la oferta de restaurantes, alojamientos y turismo de naturaleza presentes en la zona.

Esperamos que esta nueva iniciativa suponga un estímulo para la economía local, y al mismo tiempo brinde a los visitantes la posibilidad de disfrutar al máximo de su experiencia en este maravilloso espacio que es la Sierra de Guadarrama.

**Borja Sarasola Jáudenes**

Presidente del Patronato del Parque Nacional de la Sierra de Guadarrama

# Valores naturales

## PARQUE NACIONAL DE LA SIERRA DE GUADARRAMA

### Diversidad forestal

Presencia destacada de pino silvestre, roble y enebros de cumbres. También hay buena representación de pastos de altura y matorral.



*Enebro*



*Roble*



*Pino silvestre*

### Fauna

Como ejemplares de fauna destacan el águila real, águila imperial, halcón peregrino, azor común, búho real, buitre negro, cigüeña negra, galápago europeo, lagarto verdinegro, ranita de San Antonio, nutria, trucha, zorro, lobo, cabra montés, gato montés y corzo.



*Águila real*



*Buitre negro*





El parque se extiende por dos Comunidades Autónomas: Madrid y Castilla y León, ocupando una superficie de 33.960 hectáreas.

El pico Peñalara es la cima de mayor altitud, que junto a otras cuatro cumbres aledañas, conforma la cresta del llamativo Macizo de Peñalara

# índice

## ***Dónde comer***

Restaurantes



## ***Dónde dormir***

Hoteles y hostales

Alojamientos rurales

Campings

Albergues y refugios juveniles



## ***Turismo de naturaleza***

Rutas a caballo

Deportes de aventura

Senderismo



## ***Museos y Centros de visitantes***

Centros de visitantes

Centros de interpretación

Museos



## ***Servicios municipales***

Ayuntamientos

Oficinas de información turística

Centros de salud y hospitales



# Madrid

## Guía de SERVICIOS

PARQUE NACIONAL DE LA  
SIERRA DE GUADARRAMA

El extraplomado del Paso del Perro, La Pedriza







# *dónde* **DORMIR**

.....  
PARQUE NACIONAL DE LA  
SIERRA DE GUADARRAMA

Hoteles y hostales  
Alojamientos rurales  
Campings  
Albergues y refugios juveniles

## Dónde dormir

-  Hoteles y hostales
-  Alojamientos rurales
-  Campings
-  Albergues y refugios juveniles

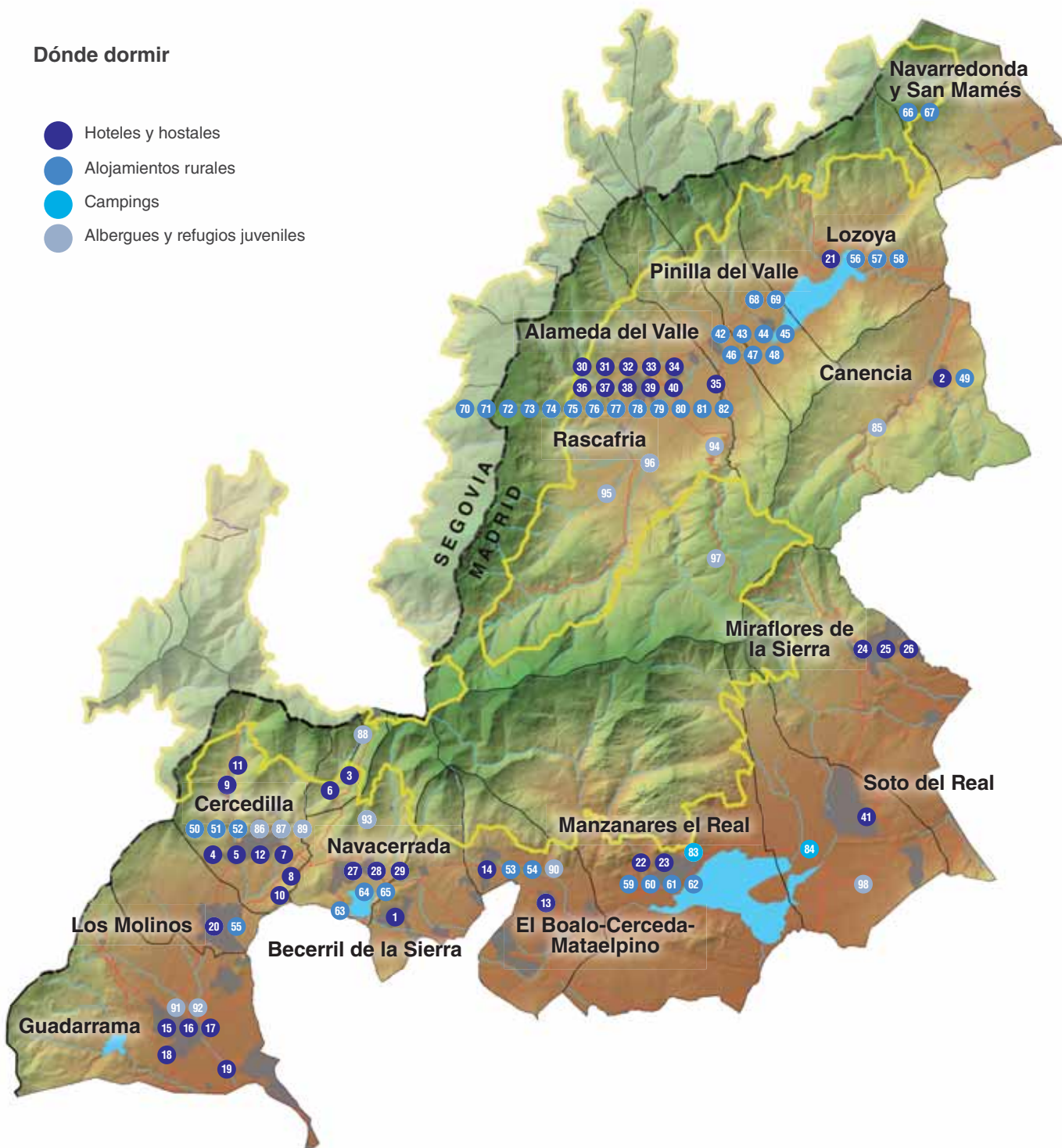



# *dónde dormir*

## PARQUE NACIONAL DE LA SIERRA DE GUADARRAMA

Alameda del Valle  
Becerril de la Sierra  
Canencia  
Cercedilla  
El Boalo-Cerceda-Matalpino  
Guadarrama  
Los Molinos  
Lozoya  
Manzanares el Real  
Miraflores de la Sierra  
Navacerrada  
Navarredonda y San Mamés  
Pinilla del Valle  
Rascafría  
Soto del Real

Precio por persona y noche  
(IVA incluido)

-  menos de 40€
-  de 40 a 100 €
-  más de 100 €

## Becerril de la Sierra



### 1. Hotel Las Gacelas €

Paseo de San Sebastián, 53  
918 538 000 / 628 542 052  
reservas@hotel-lasgacelas.com  
www.hotel-lasgacelas.com

## Canencia

### 2. Hostal Los Colorines €

C/ Matadero, 14  
918 687 471



## Cercedilla



### 3. Hotel Restaurante Pasadoiro €

Ctra. M-601, km 20  
Puerto de Navacerrada  
918 521 427  
pasadoiro@pasadoiro.com  
www.pasadoiro.com

### 4. Hostal Longinos El Aribel €

C/ Emilio Serrano, 41  
918 521 511 / 679 318 535  
contacto@hostalaribel.com  
www.hostalaribel.com



## 5. Hostal La Maya €

C/ Carrera del Señor, 2  
918 521 267 / 918 522 252  
hostallamaya@hotmail.com  
www.hostallamaya.es



## 6. Hotel rural Casa Cirilo €

Ctra. Las Dehesas, s/n  
918 520 241

## 7. Casa rural Lafora €

Camino Majavilán, 3. Camorritos  
918 521 050 / 654 104 369  
info@casalafora.com  
www.casalafora.com



## 8. Hotel La Casona de Navalmedio €€

Ctra. del Pantano, km 1,900  
918 521 351  
info@casonadenavalmedio.com  
www.casonadenavalmedio.com

## 9. Hotel rural Los Frutales €€

Ctra. Las Dehesas, 33  
918 520 244  
hrlosfrutales@gmail.com  
www.los-frutales.com



## 10. El Corzo Hotel de Montaña €€

Ctra. M-601, km 19,200  
Puerto de Navacerrada  
918 521 100  
info@hotelescorzo.com  
www.hotelescorzo.com



### 11. Hotel rural Las Rozuelas €€

Ctra. Las Dehesas, 45  
629 829 288  
info@lasrozuelas.com  
www.lasrozuelas.com

### 12. Hotel rural Luces del Poniente €€

C/ Lina de Ávila, 4  
918 525 587  
hotel@lucesdeponiente.com  
www.lucesdelponiente.com



## El Boalo-Cerceda-Mataelpino



### 13. Hotel Balneario El Bosque Madrid Sierra €€

C/ del Guerrero, 5 - Mataelpino  
918 573 149  
madridsierra@el-bosque.org  
www.el-bosque.org

### 14. Hotel Mataelpino €

C/ de los Ganaderos, 11  
Mataelpino  
918 426 969  
hotelmataelpino@hotelmataelpino.com  
www.hotelmataelpino.com



## 15. Hostal González €

C/ General Mola, 2  
918 543 151  
info@hostalgonzalez.es  
www.hostalgonzalez.es



## 16. Hotel rural San Francisco de Asís €

C/ Prado de la Venta, 23  
918 548 447 / 918 541 454  
direccion@hotelrestaurantesanfrancisco.com  
www.hotel-restaurante-sanfrancisco.com



## 17. Hostal - Restaurante Piquio €

Paseo del Molino del Rey, 1  
918 541 254  
hostalpiquio@hostalpiquio.com  
www.hostalpiquio.es



## 18. Centro de Congresos Fray Luis de León €

Paseo de la Alameda, 39  
918 549 590  
Residencial@frayluisdeleon.org  
www.frayluisdeleon.org



## 19. Hostal - Restaurante Casa Tere €

Ctra. La Coruña, km 54  
(Barrio de Tablada)  
918 541 462





## Los Molinos



### 20. Hostal El Colorín €

Plaza de la Bodega, 2  
918 551 776  
[www.hostalelcolorin.com](http://www.hostalelcolorin.com)

## Lozoya

### 21. Hospedería la Rosa €

Travesía de San Vicente, 6  
918 693 222 / 616 909 205  
[www.turispam.com](http://www.turispam.com)  
[www.elrincondelpaulino.es](http://www.elrincondelpaulino.es)



## Manzanares el Real



### 22. Hotel Parque Real €

C/ Padre Damián, 4  
918 539 912  
[info@hotelparquereal.com](mailto:info@hotelparquereal.com)  
[www.hotelparquereal.com](http://www.hotelparquereal.com)

### 23. Hotel rural El Yelmo €

Avda. de la Pedriza, 67  
918 530 655  
[hryelmo@hotmail.com](mailto:hryelmo@hotmail.com)  
[www.hotelruralelyelmo.es](http://www.hotelruralelyelmo.es)



## Comunidad de Madrid

Parque Nacional de la Sierra de Guadarrama



## Miraflores de la Sierra

### 24. Hotel Palacio Miraflores €€

C/ Fuente del Pino, 6  
918 449 050  
repcion@palaciomiraflores.com  
www.palaciomiraflores.com



### 25. Hotel Miraflores €

C/ del Río, s/n  
918 449 090  
reservas@mirafloreshotel.com  
www.mirafloreshotel.com

### 26. Hotel La Muñequilla €

Paseo de los Álamos, 6  
918 449 465  
reservas@hotellamunequilla.com  
www.hotellamunequilla.com



## Navacerrada



### 27. Hotel La Barranca €

Ctra. del Valle de La Barranca, s/n  
918 560 000  
informacion@hotellabarranca.com  
www.hotellabarranca.com

### 28. Hotel El Torreón de Navacerrada €€

C/ Tejera, 16  
918 428 524  
info@eltorreondenavacerrada.com  
www.eltorreondenavacerrada.com





### 29. Hotel rural spa & wellnes Hacienda Los Robles €€

Avda. de Madrid, 27  
918 560 200  
reservas@haciendalososrobles.com  
www.haciendalososrobles.com

## Rascafría

### 30. Hotel rural El Valle €

Avda. del Valle, 39  
918 691 213  
reservas@hotelruralelvalle.com  
www.hotelruralelvalle.com



### 31. Hotel rural La Posada Campanario €

C/ Amargura, 11  
918 691 756 / 669 774 282  
www.posadaelcampanario.com

### 32. Hotel rural Barondillo €€

C/ Cuesta del Chorro, 4  
918 691 819 / 625 208 400  
barondillo@barondillo.com  
www.barondillo.com



### 33. Hotel rural Casa Granero €

C/ Artiñuelo , 4  
606 362 561  
info@casagranero.com  
www.casagranero.com



### 34. Pensión Iruela €

Avda. del Paular, 29  
918 691 101



### 35. Hospedería Los Calizos €

Ctra. Miraflores, M-611, km 30,500  
918 691 112 / 918 691 161  
localizos@localizos.com  
www.localizos.com

### 36. Hotel rural Los Manzanos €

Avda. del Valle, 50  
918 691 072  
www.sierranorte.com/losmanzanos



### 37. Hotel rural - Hospedería El Caserón de Trastámara €

Plaza de Trastámara, 11  
620 233 266  
www.caserontrastamara.es

### 38. Hotel Sheraton Santa María del Paular €€

Ctra. M-604, km 26,5  
918 691 011  
reservaspaular@sheraton.com  
www.sheratonelpaular.com



### 39. Hotel El Rincón de Rascafría €€

Plaza Dos de Mayo, 4  
918 692 490  
639 416 797  
www.hotelesrinconderascafría.com



#### 40. Hostal Los Espinares €€

Avda. Cascajales, 52, 54  
609 888 417 / 918 691 245  
[www.losespinares.es](http://www.losespinares.es)

## Soto del Real

#### 41. Hotel Prado Real €

C/ Prado, 15  
918 478 698  
[reservashotelpradoreal@gmail.com](mailto:reservashotelpradoreal@gmail.com)  
[www.hotelpradoreal.es](http://www.hotelpradoreal.es)



## 42. Apartamentos rurales Casa Berna €

C/ Taberna, 2  
918 692 133 / 679 263 387  
javier@casaberna.com  
www.casaberna.com



## 43. Casa rural Casas Antiguas del Valle €

Travesía del Alamillo, 5  
649 588 981  
info@casasantiguasdelvalle.com  
www.casasantiguasdelvalle.com

## 44. Casa rural El Bosque €

C/ Grande, 3  
636 593 914 / 918 691 658  
686 420 786  
info@casaruralelbosque.es  
www.casaruralelbosque.es



## 45. Alojamiento rural El Pajar de Alameda €

Travesía de la Cochera, 11  
680 217 886 / 648 660 825  
javier@elpajardealameda.com  
www.elpajardealameda.com

## 46. Alojamiento rural El Refugio de la Saúca €

Travesía de las Huertas, 3  
699 956 837 / 647 453 152  
www.elrefugiodelasauca.eu





**47. Alojamiento rural  
En Casa de Alameda** €€

C/ de las Cercas, 2  
649 588 981  
www.encasadealameda.es

**48. Casa rural Casa  
Alameda del Valle** €

C/ Carnicería, 9  
649 438 635 / 916 221 335



**Canencia**



**49. Alojamientos rurales  
Las Eras** €€

C/ Ermita del Santo Cristo, s/n  
911 697 902  
laseras@aduo10.com

**Cercedilla**

**50. Casa rural La Solana  
de Prado Chico** €

Ctra. Las Dehesas, s/n  
658 020 780  
cercedillarural@gmail.com  
www.cercedillarural.es



**51. Casa rural Peña  
Pintada** €

C/ Emilio Serrano, 34  
918 522 062 / 606 953 450  
ppintada@yahoo.es  
www.p-pintada.com



## 52. La Posada de Cercedillaventura €

Ctra. de las Dehesas, 2  
629 602 522  
info@cercedillaventura.net  
www.cercedillaventura.net



## El Boalo-Cerceda-Mataelpino



## 53. Alojamiento rural Casa Manuel €

C/ Sierra, 1  
Mataelpino  
607 371 606  
alojamiento\_rural\_casamanuel@hotmail.com

## 54. Casa rural Yebras €

C/ San José  
Mataelpino  
918 573 148 / 618 679 591  
sayelear@gmail.com  
www.yebras.com



## Los Molinos



## 55. Casa rural Mansión Longinos €

Avda. de la Constitución, 82  
918 523 337 / 658 823 891  
mansionlonginos@gmail.com  
www.mansionlonginos.com



## Lozoya

### 56. Alojamientos rurales de Lozoya [€]

C/ Cuatro Calles, s/n  
625 170 510 / 918 693 029  
alojamientoslozoya@gmail.com  
www.alojamientosruraleslozoya.com



### 57. Aptos. rurales Luna del Lozoya [€]

C/ Luna, 34  
699 900 044 / 650 909 310  
www.lunarural.es



### 58. Casa rural El Rincón de Paulino [€]

Travesía de San Vicente, 6  
918 693 222  
www.elrincondelpaulino.es



## Manzanares el Real

### 59. Casa rural Mirador La Maliciosa [€]

Avda. de la Pedriza, 60  
918 527 065 / 654 310 191  
miradorlamaliciosa@yahoo.es  
www.miradorlamaliciosa.com



### 60. Alojamiento residencia La Pedriza [€]

C/ Urumea, 8  
699 902 763  
reservaslapedriza@gmail.com  
www.ruralpedriza.com



**61. Casa rural**  
**La Escala** €

C/ Rincón de Canarias, 4  
600 450 741  
[www.laescalacasarural.com](http://www.laescalacasarural.com)



**62. Casa rural La Cascada** €

Camino del Jaralón s/n  
629 704 676

## Navacerrada

**63. Hotel Las Postas** €

Ctra M-601, km 10,200  
918 560 250  
[www.hotelaspostas.com](http://www.hotelaspostas.com)



**64. Hotel Nava Real** €

C/ Huertas, 1  
918 531 000  
[www.hotelnavareal.com](http://www.hotelnavareal.com)

**65. El Patio de**  
**Valentina** €

C/ La Iglesia, 14  
918 560 140 / 655 800 691  
[info@elpatiodevalentina.es](mailto:info@elpatiodevalentina.es)  
[www.elpatiodevalentina.es](http://www.elpatiodevalentina.es)



## Navarredonda



### 66. Alojamiento rurales La Nava €

Camino de la Nava, 2  
650 090 419 / 918 695 014  
alojamientos.lanava@gmail.com  
www.navarredonda.info/Aloj.LaNava.htm

### 67. Alojamiento El Cerezuelo €

C/ de las Eras, 13  
659 090 343  
alojamientoselcerezuelo@yahoo.es  
www.alojamientoselcerezuelo.com



## Pinilla del Valle



### 68. Casas rurales El Embalse €

C/ Travesía de los Artistas, 9 y 11  
676 467 922  
elembalse@gmail.com  
www.elembalse.es

### 69. Casa rural La Casa de las Hadas €

C/ Zueco, 6 F  
615 624 038  
cuesta1960@hotmail.com  
www.lacasadelasadas.es



## 70. Alojamientos rurales La Abuela €

C/ Rivera del Atiñuelo, 4  
C/ San Sebastián, s/n  
646 966 898  
[www.alojamientoslaabuela.com](http://www.alojamientoslaabuela.com)



## 71. Casa rural El Aliso €

C/ de los Reyes, 8  
629 674 163  
[www.rascafría.eu/casa\\_rural\\_el\\_aliso.html](http://www.rascafría.eu/casa_rural_el_aliso.html)

## 72. Alojamientos Rascafría €

C/ Cerquilla, 10 · C/ Prado Mellizo, 12  
C/ Costana, 33  
918 691 764 / 918 691 915 / 619 185 688  
[rascafriarural@gmail.com](mailto:rascafriarural@gmail.com)  
[www.alojamientosrascafría.com](http://www.alojamientosrascafría.com)



## 73. Apartamentos turísticos Valle del Pular €

Apartamentos y casas rurales  
Avda. Miraflores, 14 - 16  
C/ La Fuente, 1 · Avda. del Pular, 6  
670 663 366  
[info@vallepaular.com](mailto:info@vallepaular.com)  
[www.vallepaular.com](http://www.vallepaular.com)

## 74. Pensión Casa Juanito €

Avda. de El Pular, 29  
918 691 101





### 75. Alojamiento vacacional El Sauce €

Plaza de España, 1  
650 628 549 / 918 691 393  
690 841 058  
[www.sierranorte.com/elsauce](http://www.sierranorte.com/elsauce)

### 76. Alojamiento rural El Serbal €

Avda. del Valle, 46  
650 628 549 / 918 691 393  
690 841 058  
[www.sierranorte.com/elserbal](http://www.sierranorte.com/elserbal)



### 77. Aptos. rurales La Cabaña €

Avda. del Paular, 38  
669 70 15 04 / 669 887 023  
[www.lacabanarural.com](http://www.lacabanarural.com)

### 78. Alojamiento rural La Casa del Pueblo €

Avda. del Valle, 36  
918 691 112  
[www.sierranorte.com/lacasadel-pueblo](http://www.sierranorte.com/lacasadel-pueblo)



### 79. Casa de montaña Villa Fontana €

Camino del Palero, s/n  
606 369 132  
[lafontana@casalafontana.com](mailto:lafontana@casalafontana.com)  
[www.villafontana.eu](http://www.villafontana.eu)



## 80. Casa de campo Valle del Lozoya €

C/ de la Mina, 18  
649 588 981  
ven@valledellozoya.com  
www.valledellozoya.com



## 81. Alojamiento rural El Palero €

Camino del Palero, 11  
Finca Prados Riberos  
646 585 190 / 609 570 206 / 918 691 470  
info@fincapradosriveros.es  
www.fincapradosriveros.es

## 82. Alojamiento rural Peña de la Mora €

Avda. del Paular, 13  
679 167 014 / 644 020 996  
918 691 076  
informacion@penadelamora.com  
www.penadelamora.com



## Manzanares el Real



### 83. Camping El Ortigal

C/ Los Montañeros, 19  
 918 530 120  
[damiangm60@hotmail.com](mailto:damiangm60@hotmail.com)  
[www.campingelortigal.es](http://www.campingelortigal.es)

## Soto del Real

### 84. Camping La Fresneda

Ctra. M-608, km 19,5  
 918 477 213  
[campinglafresneda@hotmail.com](mailto:campinglafresneda@hotmail.com)  
[www.campingfresneda.com](http://www.campingfresneda.com)



## Canencia

### 85. Refugio juvenil de Canencia

Ctra. de Canencia a Miraflores de la Sierra, km 3,5  
912 767 478  
[www.madrid.org/inforjuven](http://www.madrid.org/inforjuven)



## Cercedilla

### 86. Albergue Peñalara

C/ Peñalara, s/n  
Puerto de Navacerrada  
918 521 413  
[alberguepenalara@yahoo.com](mailto:alberguepenalara@yahoo.com)  
[www.alberguepenalara.com](http://www.alberguepenalara.com)



### 87. Albergue juvenil Las Dehesas

Ctra. de Las Dehesas, 94, km 2,5  
918 520 135  
[dehesas@madrid.org](mailto:dehesas@madrid.org)  
[www.madrid.org/inforjuven](http://www.madrid.org/inforjuven)



### 88. Refugio juvenil La Casita

Puerto de Navacerrada  
912 767 478  
[www.madrid.org/inforjuven](http://www.madrid.org/inforjuven)







## 89. Albergue juvenil Villa Castora

Ctra. de Las Dehesas, 29  
918 520 334  
villacastora@madrid.org  
www.madrid.org/inforjovent

## El Boalo-Cerceda-Mataelpino

### 90. Albergue de Mataelpino

Plaza de Santa Águeda, 1  
Mataelpino  
608 002 769



## Guadarrama



### 91. Albergue Divina Pastora

Ctra. de la Estación, 2. Estación  
de Tablada (A-P 6 Madrid- La Coruña,  
salida 52 Puerto del León,  
desvío a 3 km Estación de Tablada)  
600 405 324

### 92. Albergue Fray Luis de León

Paseo de la Alameda, 39  
918 549 590  
albergue@frayluisdeleon.org  
www.frayluisdeleon.org



## Navacerrada



### 93. Albergue Santa María de los Almorches

Ctra. M-601, km 56,3  
674 287 210

## Rascafría

### 94. Refugio juvenil El Palancar

Ctra. de Rascafría a Miraflores de la Sierra, a 6,5 km de Rascafría  
912 767 478  
[www.madrid.org/inforjuven](http://www.madrid.org/inforjuven)



### 95. Albergue juvenil Los Batanes

Camino de los Batanes, s/n  
Finca Los Batanes. Ctra. M-604 (Dir. Puerto de Cotos), frente al Monasterio de El Paular  
918 691 511 / 912 767 478  
[losbatanes@madrid.org](mailto:losbatanes@madrid.org)  
[www.madrid.org/inforjuven](http://www.madrid.org/inforjuven)

### 96. Refugio juvenil El Pingarrón

Ctra. del Puerto de Cotos a Valdesquí, km 1,5  
917 201 165 / 912 767 478  
[www.madrid.org/inforjuven](http://www.madrid.org/inforjuven)





### 97. Refugio juvenil Puerto de la Morcuera

Ctra. de Miraflores de la Sierra  
a Rascafría, km 11  
912 767 478  
[www.exploradoresdemadrid.org](http://www.exploradoresdemadrid.org)

## Soto del Real

### 98. Refugio juvenil

Ctra. de Soto del Real a  
Manzanares el Real, desvío en el  
km 18,500  
912 767 478  
[refugio@ayto-sotodelreal.es](mailto:refugio@ayto-sotodelreal.es)





*dónde*  
**COMER**



PARQUE NACIONAL DE LA  
SIERRA DE GUADARRAMA

Restaurantes

# *dónde comer*

## PARQUE NACIONAL DE LA SIERRA DE GUADARRAMA

Alameda del Valle  
Becerril de la Sierra  
Canencia  
Cercedilla  
El Boalo-Cerceda-Matalpino  
Guadarrama  
Los Molinos  
Lozoya  
Manzanares el Real  
Miraflores de la Sierra  
Navacerrada  
Pinilla del Valle  
Rascafría  
Soto del Real

Precio medio por persona  
(IVA incluido)

 menos de 20€

 de 20 a 40 €

 más de 40 €

● **Dónde comer**  
Restaurantes

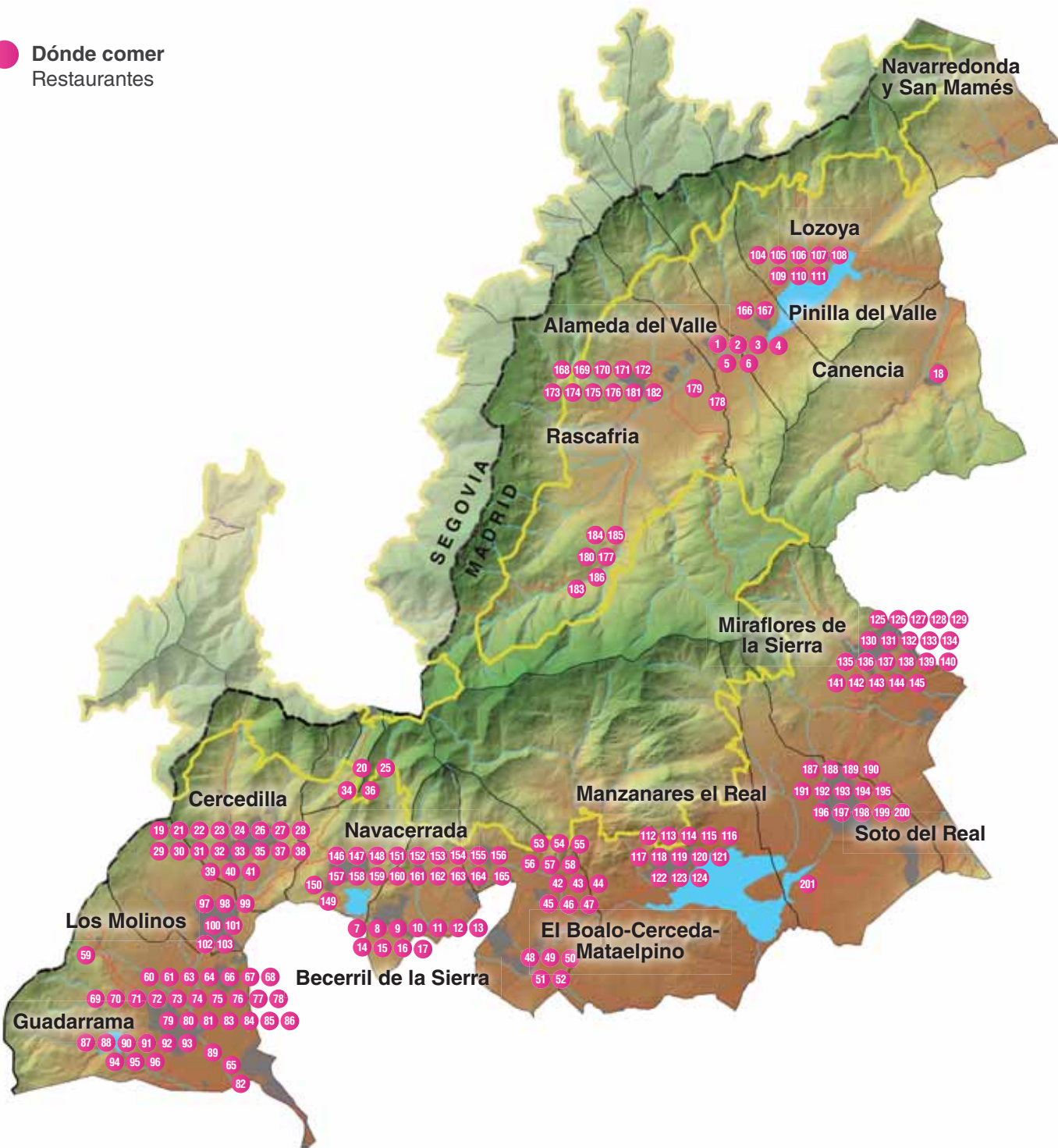

# Alameda del Valle



dónde comer

## 1. Bar - Restaurante El Mirador de Alameda €

Travesía de la Cochera, 10  
918 691 704



## 2. Bar - Restaurante Taberna del Alamillo €€

C/ de la Taberna, 26  
918 691 893  
contacto@tabernadelalamillo.com  
www.tabernadelalamillo.com

## 3. Restaurante El Boliche €€

C/ del Río, 13  
609 185 124 / 918 691 352  
pedro.boliche@hotmail.com  
www.elboliche.eu



## 4. Bar - Restaurante El Colorao €€

C/ Grande, 29  
918 691 415 / 687 820 826  
ruben@elcolorao.org  
www.elcolorao.org

## 5. Bar - Restaurante Casa Berna €€

C/ Taberna, 2  
918 692 133  
javier@casaberna.com  
www.casaberna.com



RESTAURANTES



**6. Bar Restaurante El Huerto** €

C/ Grande, 27  
918 692 625

**Becerril de la Sierra**

**7. Restaurante Las Terrazas** €€

Paseo de San Sebastián, 3  
918 538 002  
contacto@lasterrazasdebecerril.es  
www.lasterrazasdebecerril.es



**8. Restaurante&Pinchos El Albero** €

C/ Orense, 11  
918 537 226

**9. Taquería Bar Mazahua** €€

C/ Vaqueros, 7  
912 978 000



**10. Kebab Aslam Yaaquobi**

C/ Alfonso XII, 3  
918 538 207





### 11. Hamburguesas, raciones Mama Pacha €

C/ Solosprados, 1  
657 890 055



### 12. Bar - Restaurante Las Cadenas €€

C/ Alfonso XII, 5  
918 538 622  
Restaurante-lascadenas@hotmail.com

### 13. Pizzería Il Dante €

Paseo San Sebastián, 5  
918 538 518



### 14. Restaurante El Zaguán €€

C/ Peña Lisa, 2  
918 556 064  
restaurante-elzaguán.blogspot.com  
www.elzaguandebecerril.com

### 15. Restaurante Las Gacelas €€

Paseo de San Sebastián, 53  
918 538 000 / 628 542 052  
reservas@hotel-lasgacelas.com  
www.hotel-lasgacelas.com



### 16. Restaurante Vianda €€

Avda. José Antonio, 53  
918 537 377  
www.restaurantevianda.es





### 17. Restaurante La Ruca €€

C/ Real, 14  
918 538 936  
info@laruca.es  
www.laruca.es

## Canencia

### 18. Restaurante Colorines €€

C/ Matadero, 14  
918 687 471



## Cercedilla



### 19. Restaurante Los Frutales €€

Ctra. Las Dehesas, 33  
918 520 244  
hrlosfrutales@gmail.com  
www.los-frutales.com

### 20. Restaurante Pasadoiro €€

Ctra. M-601, km 20  
Puerto de Navacerrada  
918 521 427  
pasadoiro@pasadoiro.com  
www.pasadoiro.com



## 21. Restaurante Helio €€

C/ Emilio Serrano, 26  
918 521 345



## 22. Restaurante YEYU

Plaza Mayor, 24  
918 521 717  
[www.restauranteyeyu.com](http://www.restauranteyeyu.com)

## 23. Restaurante Casa Cirilo €€

Ctra. Las Dehesas, s/n  
918 520 241



## 24. La Alacena €€

C/ San Andrés, 42  
918 522 186 / 675 650 050  
[laalacenadecercedilla@yahoo.com](mailto:laalacenadecercedilla@yahoo.com)  
[www.laalacenadecercedilla.com](http://www.laalacenadecercedilla.com)

## 25. Venta Arias €€

Puerto de Navacerrada  
918 521 432 / 918 523 652  
[www.ventaarias.com](http://www.ventaarias.com)



## 26. Restaurante Muñoza

Plaza Mayor, 8  
918 520 475  
[emunoz@iponet.es](mailto:emunoz@iponet.es)



*dónde comer*

RESTAURANTES



### 27. Los Sarmientos de Gómez €€

C/ Francisco Fernández Ochoa, 6  
918 520 689  
iregomca@hotmail.com  
www.lossarmientos.es

### 28. Luces del Poniente €€

C/ Lina de Ávila, 4  
918 525 587  
hotel@lucsdelponiente.com  
www.lucsdelponiente.com



### 29. Restaurante La Posada de Cercedillaventura €

Ctra. de las Dehesas, 2  
629 602 522  
info@cercedillaventura.net  
www.cercedillaventura.net

### 30. Asador de Ángel €€

C/ Pontezuela, 23  
918 523 865  
asadordeangel@telefonica.net  
www.asadordeangel.es



### 31. Restaurante Cambalache €€

Ctra. Los Molinos, 20  
918 524 039 / 649 511 949  
restaurantecambalache@yahoo.es





### 32. Restaurante La Maya €€

Carrera del Señor, 2  
918 521 267  
hostallamaya@hotmail.com  
www.hostallamaya.es



### 33. Restaurante Gómez €€

C/ Emilio Serrano, 32  
918 520 146  
restaurantegomez@hotmail.es  
www.restaurantegomez.es

### 34. Restaurante Casa Ochoa €€

C/ Virgen de las Nieves, 7  
Puerto de Navacerrada  
918 521 430  
restaurante@casaochoa.com  
www.casaochoa.com



### 35. Restaurante El Rancho de Javi €€

C/ Miralmonete, 1  
918 520 549

### 36. Restaurante Dos Castillas €€

Ctra. N-601, km 20  
Puerto de Navacerrada  
918 520 862  
info@doscastillas.es  
www.doscastillas.es



### 37. Restaurante Candil €

Plaza de María Mínguez, 4  
918 520 174



### 38. Restaurante La Herrería

Avda. Sierra de Guadarrama, 23  
918 520 707  
[www.laherreria.es](http://www.laherreria.es)

### 39. Restaurante El Pajar de Teodoro €€

C/ La Fuente, 16  
918 523 674  
[contacto@restauranteelpardeteodoro.com](mailto:contacto@restauranteelpardeteodoro.com)  
[www.restauranteelpajardeteodoro.com](http://www.restauranteelpajardeteodoro.com)



### 40. Restaurante Mesón Chivo Loco €€

C/ Pontezuela, 21  
918 523 439

### 41. Restaurante A Távola di Canela €

Plaza Mayor, 20  
918 522 544  
[atavoladicanela@hotmail.com](mailto:atavoladicanela@hotmail.com)  
[www.atavoladicanela.es](http://www.atavoladicanela.es)



# El Boalo-Cerceda-Mataelpino



dónde comer

## 42. Restaurante El Cenador de El Bosque €€

C/ del Guerrero, 5 - El Boalo  
918 573 149 / 918 426 565  
madridsierra@el-bosque.org  
www.el-bosque.org



## 43. Restaurante La Quimera €

C/ de los Ganaderos, 11  
El Boalo  
918 426 969  
hotelmataelpino@hotelmataelpino.com  
www.hotelmataelpino.com

## 44. Restaurante Casa Agustín €€

C/ Audiencia, 4  
El Boalo  
918 559 488



## 45. Restaurante Don Baco €€

Plaza de la Constitución, 7  
El Boalo  
918 559 416  
www.asadorsierramadrid.com

## 46. Restaurante La Campana €€

C/ La Fuente, 4  
El Boalo  
918 964 595



RESTAURANTES



### 47. Restaurante Los Reyes €

Plaza de la Constitución, 12  
El Boalo  
918 908 959

### 48. Café Restaurante Lutin €€

Avda. de Los Canteros, 5  
Cerceda  
918 574 490 / 918 574 672  
[www.lutincaferestaurante.com](http://www.lutincaferestaurante.com)



### 49. Mesón El Gallo €

C/ La Torre, 9  
Cerceda  
918 574 624 / 615 597 940

### 50. Restaurante - Asador La Fuente €€

C/ Portada, 1  
Cerceda  
639 317 742  
[www.restaurantelafuente.com](http://www.restaurantelafuente.com)



### 51. Restaurante Jotas €€

C/ Becerril, 4  
Cerceda  
918 574 606  
[www.facebook.com/  
restaurantejotascerceda](http://www.facebook.com/restaurantejotascerceda)







## 52. Solo Pizza €

Avda. de los Canteros, 1  
Cerceda  
918 420 271



## 53. Restaurante Azaya €€€

C/ de los Ganaderos, 7  
Mataelpino  
918 573 333 / 918 573 395  
rtes.azaya@hotmail.com  
www.restauranteazaya.com

## 54. Restaurante Don Astuto €

Plaza Santa Águeda, 3  
Mataelpino  
918 573 280 / 630 635 085  
www.ruralocio.com/donastuto



## 55. Bar – Restaurante Asador El Espliego €€

C/ La Chorreta, 1  
Mataelpino  
918 573 812

## 56. Restaurante Los Álamos Mesón €€

Avda. de los Linares, 7 - Mataelpino  
918 573 371  
reservas@mesonlosalamos.com  
www.mesonlosalamos.com



## 57. Restaurante D'Puchero & Chuletón €

Avda. de los Linares, 6  
Mataelpino  
620 966 699  
www.facebook.com/pucheromataelpino



### 58. Burguer Wallabies €

Avda. de los Linares, 15  
Mataelpino  
610 552 742  
[www.facebook.com/burguerwallabies](http://www.facebook.com/burguerwallabies)

## Guadarrama

### 59. Asador Alto del León €€

Ctra. Madrid-La Coruña,  
km 56,70. Puerto del León  
918 541 227  
[info@altodelleon.com](mailto:info@altodelleon.com)  
[www.altodelleon.com](http://www.altodelleon.com)



### 60. Asador Los Caños €€

Pza. Los Caños, 1  
918 540 269

### 61. Asador de Esther €€

Urbanización Guadamolinos  
918 541 022 / 650 036 841  
[estherlbb@hotmail.com](mailto:estherlbb@hotmail.com)  
[info@asador-esther.com](mailto:info@asador-esther.com)  
[www.asador-esther.com](http://www.asador-esther.com)



### 63. Restaurante Casa Pozas Tartajo €€

C/ Dos de Mayo, 4  
918 547 183 / 650 817 058  
carmenpozas@hotmail.com



### 64. Restaurante El Madrileño €€

C/ Doctor Palanca, 3  
918 541 308  
info@restaurantemadrileno.com  
www.restaurantemadrileno.es



### 65. Restaurante El Molino €€

Ctra. Coruña, km 47  
918 541 771 / 627 468 612  
restauranteelmolino@hotmail.com  
www.elmolinodelrey.es



### 66. Restaurante El Portón €€

C/ San Macario, 4  
918 549 846  
elportondeguadarrama@hotmail.com  
www.restaurantelportondeguadarrama.com



### 67. Restaurante cafetería La Antigua Terraza €

C/ Alfonso Senra, 45  
918 541 901  
lasociedad@lasociedad.es



### 68. Restaurante La Cabaña €

C/ San Roque, 9  
652 084 400  
angellcm77@hotmail.com  
mesonlacabana.amawebs.com



dónde comer

RESTAURANTES



**69. Restaurante La Calleja** [€€]

Calleja del Potro, 6  
918 548 563  
info@restaurantelacalleja.com  
www.restaurantelacalleja.com

**70. Restaurante La Chimenea** [€€]

C/ La Sierra, 20  
918 542 936  
www.restaurante-lachimenea.com



**71. Restaurante La Puerta Verde** [€]

C/ Alfonso Senra, 29  
918 547 805  
lapuertaverde@hotmail.es

**72. Mesón La Torre** [€€]

C/ Cervantes, 1  
649 801 250 / 660 163 213  
mesonlatorreguadarrama@hotmail.com



**73. Mesón Restaurante Las Ménsulas** [€]

C/ Del Río, 1  
918 543 765 / 629 376 097





#### 74. Restaurante Sala €€€

Ctra. Los Molinos, 2  
918 542 121  
sala@restaurantesala.com  
www.restaurantesala.com



#### 75. Sidrería Gasteiz €€

C/ Dos de Mayo, 4  
918 541 293  
josegasteiz00@hotmail.com  
www.sidreriavascagasteiz.es

#### 76. Bar Restaurante Lounge el Porvenir €€

C/ Calleja del Potro, 3  
918 549 837  
porvenirguadarrama@hotmail.com



#### 77. Restaurante Valladolid €€

C/ Alfonso Senra, 43  
918 547 191  
retedolid@yahoo.es  
www.restaurante-valladolid.es

#### 78. Hotdoguería Ruta N VI €

Calleja del Potro, 4, local derecho  
636 238 339  
www.facebook.com/rutan6



#### 79. Restaurante El Rincón de Moni €

C/ San Roque, 10 (Urb. Sala)  
918 542 841 / 690 111 109  
elrincondemoni@yahoo.es  
www.facebook.com/ElRinconDeMoniBarRte



**80. Bar Restaurante Manolo** [€]

C/ Los Escoriales, 6  
918 548 831  
virgymat@hotmail.com  
www.barmanolo.es

**81. El Caballero de Olmedo** [€]

C/ San Roque, 37  
620 547 302 / 679 999 325



**82. Restaurante Miravalle** [€€]

Ctra. Coruña, km 44  
918 500 300 / 918 500 150  
miravalle@miravalle.com  
www.miravalle.com

**83. Restaurante Arrocería Parque Pyr** [€]

C/ Calderón Montero Ríos, 17  
(Urb. Parque Pyr)  
918 548 914 / 678 658 553  
clubsocialparquepyr@gmail.com



**84. Restaurante San Francisco de Asís** [€]

C/ Prado de la Venta, 23  
918 541 454  
direccion@hotelrestaurantesanfrancisco.com  
www.hotel-restaurante-sanfrancisco.com





### 85. Bar Restaurante Ntra. Señora de Fátima [€€]

Embalse de La Jarosa  
Área recreativa núm. 1  
639 967 891



### 86. Bar Restaurante El Refugio de la Montaña [€€]

Embalse de La Jarosa  
Área recreativa núm. 2  
689 415 622

### 87. Restaurante El Torreón

Pza. Mayor, 6  
918 548 885



### 88. Restaurante El Puente [€]

Paseo del Molino del Rey, 41  
645 444 127  
[www.restauranteeventoselpuente.es](http://www.restauranteeventoselpuente.es)

### 89. Restaurante Casa Tere [€€]

Ctra. La Coruña, km 54  
918 541 462



### 90. Hostal - Restaurante Piquio [€€]

Paseo del Molino del Rey, 1  
918 541 254  
[hostalpiquio@hostalpiquio.com](mailto:hostalpiquio@hostalpiquio.com)  
[www.hostalpiquio.es](http://www.hostalpiquio.es)



**91. Hostal - Restaurante  
González** [€€]

C/ General Mola, 2  
918 543 151  
[www.pensiongonzalez.com](http://www.pensiongonzalez.com)

**92. Bar Restaurante  
La Brisa** [€]

Pza. de España, 5  
690 321 908  
[www.labrisadeguarra.com](http://www.labrisadeguarra.com)



**93. Restaurante chino  
El Sol** [€€]

C/ Alfonso Senra, 4  
918 547 872

**94. Restaurante chino  
Los Leones** [€]

Paseo de la Alameda, 1  
918 547 834



**95. Bar Restaurante  
El Redondillo** [€]

Avenida de la Dehesa de los Panes, 23  
911 199 589  
[ashley251110@hotmail.com](mailto:ashley251110@hotmail.com)





**96. Restaurante  
Café Norte** [€]

C/ Alfonso Senra, 21, b  
637 815 438  
cafebarnorteguadarrama@gmail.com



**Los Molinos**



**97. Horno de Asar Paco** [€€]

C/ Pradillos, 11  
918 551 752  
www.hornodeasarpaco.com

**98. Restaurante  
La Parada** [€]

C/ Calvario, 1  
918 551 770



**99. Hiedra** [€€]

C/ Glorieta del Álamo, 7  
918 551 020  
www.facebook.com/hiedra.losmolinos.5

**100. La Cuchara de  
Eva** [€]

Plaza de España, 6  
910 109 172  
lacucharadeeva@gmail.com





### 101. La Fábrica de Hielo €€

C/ Miguel Menéndez Boneta, 21  
918 550 370  
fabricadehielo@gmail.com  
www.lafabricadehielo.es

### 102. Pinokio €

Plaza del Pueblo, s/n  
918 551 870



### 103. Sal y Pimienta €

Paseo Miguel Menéndez Boneta, 15  
918 551 060  
rcsalypimienta@gmail.com  
www.restaurantesalypimienta.net

## Lozoya

### 104. Restaurante Casa Paulino €€

Travesía de San Vicente, 6  
918 693 222 / 616 909 205  
www.elrincondepaulino.es



### 105. Restaurante La Parrilla de Lozoya

Avda. de Lozoya, 27  
918 693 736





**106. Restaurante Fernando** €€

Plaza de Antonio Blanco, 11  
918 693 165



**107. Restaurante Mesón El Valle del Lozoya** €€

Avda. de Lozoya, 13  
918 693 490  
[www.mesonelvalle.es](http://www.mesonelvalle.es)

**108. Restaurante El Pajar de Bea Como en Casa** €€

C/ La Luna, 18  
637 561 862



**109. Bar – Restaurante El Balcón de Tito** €€

Plaza de Antonio Blanco, 10  
918 693 336

**110. Restaurante El Pajar De Fuente Hernando** €€

C/ Eras Chicas, s/n  
918 693 194 / 629 578 838  
[www.restauranteelpajar.es](http://www.restauranteelpajar.es)



**111. Restaurante Serna** €€

Plaza de Antonio Blanco, 10  
699 953 589  
[www.restauranteserna.com](http://www.restauranteserna.com)

# Manzanares el Real



## 112. Restaurante Casa Julián [€]

Avda. de la Pedriza, 128  
918 530 486

## 113. Restaurante La Taberna de Antioquia [€€]

Plaza del Pueblo, 7  
918 530 090 / 605 279 662  
info@latabernadeantioquia.es  
www.antioquiasoul.es  
www.altodelleon.com



## 114. Restaurante La Jara [€€]

C/ Panaderos, 4  
918 539 338 / 659 861 561  
lajaradelapedriza@hotmail.es  
www.restaurantelajara.es

## 115. Restaurante Casa Parra [€€]

C/ Panaderos, 15  
918 539 577  
rteparra@gmail.com



## 116. Pizzería Pizzareal [€€]

C/ Cañada, 45  
918 539 748  
www.pizzareal.net

## Comunidad de Madrid

Parque Nacional de la Sierra de Guadarrama



**117. Restaurante  
La Charca Verde** [€€]

Plaza del Raso, 9  
918 530 557  
carreroehijos@hotmail.com



**118. Restaurante  
Casa Goyo** [€€]

Plaza del Sagrado Corazón, 2  
918 539 484

**119. Restaurante El Asador  
de Carmen** [€€]

C/ Real, 5 posterior  
Urbanización Lago Santillana  
918 528 501  
www.elasadordecarmen.com

Asador de Carmen



**120. Hotel rural -  
Restaurante El Yelmo** [€€]

Avda. de la Pedriza, 69  
918 530 655  
hryelmo@hotmail.com  
www.hotelruralelyelmo.es

**121. Parra Catering -  
Restaurante** [€€]

C/ la Paz, 13 · C/ Panaderos, 13  
918 539 577 / 609 079 484  
trece58@gmail.com



**122. Restaurante Rincón del  
Alba** [€€]

C/ de la Paloma, 2  
918 539 111  
rincondelalba@hotmail.es



*dónde comer*

RESTAURANTES



**123. Restaurante Caserola** [€]

C/ Marqués de Santillana, 3  
918 539 393  
www.restaurantecaserola.com/  
manzanares

**124. Taller del Agua El Molino** [€€]

Camino de la Peña Sacra, 26  
918 539 846  
tallerdelagua@hotmail.com  
www.tallerdelagua.org



**Miraflores de la Sierra**



**125. Restaurante Casa Herrero**

C/ San Antonio, 3  
637 980 750  
restaurantecasaherrero@hotmail.com

**126. Restaurante Asador La Fuente** [€€]

C/ Mayor, 12  
918 444 216 / 918 444 057  
629 942 675  
info@asadorlafuente.com  
www.asadorlafuente.com



**127. Restaurante Trattoría La Veneziana** [€€]

C/ Valverde, 22  
918 449 538 / 699 820 461  
info@trattorialaveneziana.com  
www.trattorialaveneziana.com



**128. Bar - Restaurante  
Al-Andalus** [€]

C/ Mercado, 8  
918 444 205  
al.andalus90@gmail.com



**129. Bar - Restaurante  
Zeppelin** [€]

C/ La Fuente, 10  
649 641 763  
zeppelinmiraflores@hotmail.com

**130. Bar - Restaurante  
El Maño** [€]

C/ General Sanjurjo, 1  
918 445 277  
david\_ur@hotmail.es



**131. Bar - Restaurante  
El Pizarrita**

Travesía Fuente del Pino, 2  
918 445 001

**132. Bar - Restaurante  
El Serranito** [€]

Paseo de los Álamos, 1  
638 905 253 / 628 760 861



**133. Restaurante - Bar  
España** [€€]

Plaza El Álamo, 3  
918 443 666 / 659 145 106  
dionisiosanchezjimenez@gmail.com  
www.restaurante-españa.es



*dónde comer*

RESTAURANTES



**134. Bar - Restaurante**  
**La Línea** [€€]

Travesía de Bustarviejo, 15  
918 443 383

**135. Bar - Restaurante**  
**La Muñequilla** [€€]

C/ Calvo Sotelo, 6  
918 444 646 / 918 443 212  
informacion@hotellamunequilla.com  
www.hotellamunequilla.com



**136. Bar - Restaurante**  
**La Parrilla**  
**(temporada estival)** [€]

Ctra. de Rascafría, 4  
607 243 868

**137. Restaurante**  
**La Parroquia** [€]

C/ Santa María, 5  
609 180 218  
info@restaurantelaparroquia.es  
www.restaurantelaparroquia.es



**138. Restaurante Llerja** [€€]

C/ Norte, 5  
918 443 301 / 918 443 786  
reservas@restaurantellerja.com  
www.restaurantellerja.com





**139. Bar - Restaurante  
Melfi** [€]

C/ Mayor, 23  
918 444 290



**140. Restaurante Mesón  
Asador Maito** [€€]

Paseo de los Álamos, 5  
918 443 567  
mesonmaito@hotmail.com  
www.mesonmaito.es

**141. Bar - Restaurante  
Nostra Pizza** [€]

C/ Norte, 7  
918 444 814



**142. Bar - Restaurante  
Pingü** [€€]

C/ La Fuente, 9  
918 444 438  
pinguymiraflores@hotmail.com

**143. Bar - Restaurante  
Quiosco El Puenteillo  
(temporada estival)**

Fuente del Cura



**144. Restaurante Solycampo  
Club de Pádel** [€€]

C/ El Peralejo, s/n  
918 443 751 / 606 299 461  
solycampo@solycampo.com  
www.solycampo.com



*dónde comer*

RESTAURANTES



**145. Bar - Restaurante Victoria Arrocería** [€]

Paseo de los Álamos, 8  
684 092 867  
arroceriaelvictoria@gmail.com

**Navacerrada**

**146. Restaurante Casa Paco** [€€]

C/ Doctor Gereda, 2  
918 560 562



**147. Restaurante Nava Real** [€€]

C/ Huertas, 1  
918 531 000  
www.hotelnavareal.com

**148. Restaurante El Rumba** [€€]

Plaza Doctor Gereda, 1  
918 560 405  
www.elrumba.es



**149. Restaurante La Fonda Real** [€€]

Ctra. M-601, km 12,500  
918 560 305  
www.hotellabarranca.com/lafondareal.htm



**150. Restaurante  
Las Postas** [€€]

Ctra. M-601, km 10,200  
918 560 250  
www.hotelaspostas.com



**151. Restaurante Hacienda Los  
Robles** [€€]

Avda. de Madrid, 27  
918 560 200  
reservas@haciendalosrobles.com  
www.haciendalosrobles.com



**152. Restaurante  
El Portillón** [€€]

Paseo de los Españoles, 5  
918 560 256



**153. Restaurante La Petit  
Raclette** [€€]

Travesía de las Huertas, 6  
918 531 172



**154. Restaurante Terraza  
Jardín Felipe** [€€]

Avda. Madrid, 2  
918 531 041 / 918 560 834  
terrazajardinfelipe@gmail.com  
www.restaurantefelipe.com  
www.hotel-lasgacelas.com



**155. Restaurante Félix  
El Segoviano** [€€]

Avda. José Antonio, 53  
918 537 377  
www.restaurantevianda.es





### 156. Restaurante El Reloj €€

Avda. de Madrid, 20  
918 428 830  
[www.elrelojrestaurante.com](http://www.elrelojrestaurante.com)

### 157. Restaurante El Mesón

Pza. Doctor Gerreda, 5  
918 560 014



### 158. Restaurante O Fado €€

C/ Dr. Julio Glez. Villasante, 8  
918 428 824  
[www.ofadonavacerrada.com](http://www.ofadonavacerrada.com)

### 159. Restaurante La Carbonería de Navacerrada €€

C/ Prado Jerez, 13  
688 434 736  
[lacarbonerianavacerrada@hotmail.es](mailto:lacarbonerianavacerrada@hotmail.es)



### 160. Restaurante La Crepería

Travesía de las Huertas, 2  
690 994 217



### 161. Restaurante Rompicapo €€

Avda. de Madrid, 27  
918 560 912



### 162. Restaurante El Porrón €

Pza. del Gargantón, 8  
669 888 301

### 163. Asador Espinosa €

Travesía del Santísimo, 2  
918 560 802 / 676 482 176  
[www.espinosanavacerrada.es](http://www.espinosanavacerrada.es)



### 164. El Torreón de Navacerrada €€

C/ La Tejera, 16  
918 428 524  
[info@eltorreondenavacerrada.com](mailto:info@eltorreondenavacerrada.com)  
[www.eltorreondenavacerrada.com](http://www.eltorreondenavacerrada.com)

### 165. Mesón Javi's €

Pza. del Álamo, 6  
918 560 750





# Pinilla del Valle



**166. Bar - Restaurante La Nogalera** [€]

Avda. Los Nogales, 38  
918 693 212

**167. Restaurante El Corralón del Embalse** [€€]

C/ de la Presa, 26  
918 693 438  
www.elcorralondelembalserrestaurante.com



# Rascafría



**168. Restaurante - Asador La Abuela** [€€]

C/ Albelardo Gallego, 10  
918 692 489 / 918 691 145  
info@asadorlaabuela.es  
www.asadorlaabuela.es

**169. Restaurante Barondillo** [€€]

C/ Cuesta del Chorro, 4  
918 691 819 / 625 208 400  
barondillo@barondillo.com  
www.barondillo.com





### 170. Restaurante - Asador Caldea €€

Avda. del Paular, 37  
918 690 032 / 630 649 571 / 620 040 646  
reservas@restaurantecaldea.com  
www.restaurantecaldea.com



### 171. Restaurante Casa Briscas €

Plaza de España, 13  
918 691 226  
www.casabriscas.com

### 172. Restaurante Casa Juanito - Cocina tradicional €€

Avda. del Paular, 29  
918 691 101



### 173. Restaurante Conchi €€

C/ Rosario, 23  
918 691 367  
www.sierranorte.com/conchi

### 174. Restaurante El Candil €€

Avda. del Valle, 39  
918 691 920  
www.elcandilrascafría.es



### 175. Restaurante La Antigua Tahona €€

Avda. del Paular, 7  
918 691 756  
www.laantiguatahona.com



**176. Restaurante - Asador  
La Fanega de Roque** [€€]

Avda. del Paular, 19  
918 691 930  
[www.lafanegaderoque.com](http://www.lafanegaderoque.com)

**177. Restaurante  
La Isla** [€€]

Ctra. N-604, km 31  
Paraje La Isla  
639 337 747 / 680 461 328



**178. Restaurante  
La Pradera** [€]

Ctra. Miraflores (M-611), km 30,500  
918 691 724

**179. Restaurante  
Los Calizos** [€€]

Ctra. Miraflores, km 30,500  
918 691 112  
[loscalizos@loscalizos.com](mailto:loscalizos@loscalizos.com)  
[www.loscalizos.com](http://www.loscalizos.com)



**180. Restaurante  
Los Claveles** [€€]

Ctra. M-604, km 31  
Paraje La Isla  
918 691 601 / 670 463 743  
[www.restaurantelosclavelesrascafria.com](http://www.restaurantelosclavelesrascafria.com)







### 181. Restaurante Los Manzanos €€

Avda. del Valle, 50  
918 691 072 / 689 697 561  
[www.sierranorte.com/losmanzanos](http://www.sierranorte.com/losmanzanos)



### 182. Bar - Restaurante El Río

C/ Ibáñez Marín, 28  
918 691 820  
[www.rascafriaturismo.org/  
Bar\\_Restaurante\\_El\\_Rio.html](http://www.rascafriaturismo.org/Bar_Restaurante_El_Rio.html)

### 183. Bar - Restaurante Venta Marcelino €

Ctra. M-604, km 41,500  
Puerto de Cotos · 918 521 924  
[ven@ventamarcelino.com](mailto:ven@ventamarcelino.com)  
[www.ventamarcelino.com](http://www.ventamarcelino.com)



### 184. Mesón - Restaurante Trastámara €€

Ctra. Cotos M-604, km 26,5  
918 691 011  
[reservaspaular@sheraton.com](mailto:reservaspaular@sheraton.com)  
[www.sheraton.com/paular](http://www.sheraton.com/paular)

### 185. Restaurante Dom Lope €€

Ctra. Cotos M-604, km 26,5  
918 691 011  
[reservaspaular@sheraton.com](mailto:reservaspaular@sheraton.com)  
[www.sheratonelpaular.com/  
restaurantes](http://www.sheratonelpaular.com/restaurantes)



### 186. Restaurante Pinosagua €€

Ctra. M-604, km 32  
Paraje La Isla  
918 691 025 / 911 107 017  
[www.caserontrastamara.es](http://www.caserontrastamara.es)

## Soto del Real



### 187. Restaurante El Marqués [€]

Plaza de la Villa, 17  
918 477 021

### 188. Restaurante La Cabaña [€€]

Plaza de Chozas, s/n  
918 477 882  
[www.lacabanadesoto.com](http://www.lacabanadesoto.com)



### 189. Restaurante An-Da

C/ De los Morales, 6

### 190. Restaurante Miratoros [€€]

C/ El Desaceral, 12  
918 476 016  
[www.miratoros.com](http://www.miratoros.com)



### 191. Restaurante Los Cinco [€€]

Ctra. de Torrelaguna-Escorial, 42  
918 479 232

## Comunidad de Madrid

Parque Nacional de la Sierra de Guadarrama





### 192. Restaurante La Perola [€]

Ctra. Soto del Real - Miraflores,  
km 0,500  
918 477 454  
laperoladesoto@gmail.com



### 193. Restaurante La Casa Vieja [€€]

C/ Ave María, 37. Urb. del Rosario  
918 476 437  
informacion@lacasaviejaestaurante.com  
www.lacasaviejaestaurante.com

### 194. Restaurante Estación Real [€€]

(Antigua estación de ferrocarril)  
Ctra. M-609, km 3,600  
918 478 489  
laestaciondesoto@gmail.com



### 195. Restaurante El Pajar de Lucía [€€]

Travesía Torote, 6  
918 479 470 / 695 640 894

### 196. Gran Hostal Asador de Soto [€]

Ctra. Soto-Miraflores, km 0,500  
918 476 970  
reserva@granhostalchiscon.com  
www.granhostalchiscon.com



### 197. Restaurante El Foro

Ctra. M-604, km 32  
Paraje La Isla  
918 691 025 / 911 107 017  
www.caserontrastamara.es



**198. Restaurante Casa Amelia** [€]

C/ Calvo Sotelo, 8  
918 476 509

**199. Restaurante La Chopera** [€]

C/ Iglesia, 4  
918 479 575



**200. Arrocería La Eliana** [€]

C/ Real, 14  
918 479 488

**201. Restaurante Venta El Doblao** [€€]

Ctra. Torrelaguna-El Escorial,  
km 19,300  
918 477 924  
[www.eldoblao.es](http://www.eldoblao.es)





*turismo*  
DE  
NATURALEZA

.....  
PARQUE NACIONAL DE LA  
SIERRA DE GUADARRAMA

Rutas a caballo  
Deportes de aventura  
Senderismo



# *turismo de naturaleza*

## PARQUE NACIONAL DE LA SIERRA DE GUADARRAMA

Alameda del valle  
Becerril de la Sierra  
Cercedilla  
El Boalo-Cerceda-Matalpino  
Guadarrama  
Los Molinos  
Lozoya  
Manzanares el Real  
Miraflores de la Sierra  
Navacerrada  
Rascafría  
Soto del Real



**Turismo de naturaleza**

Rutas a caballo, deportes de aventura, senderismo.

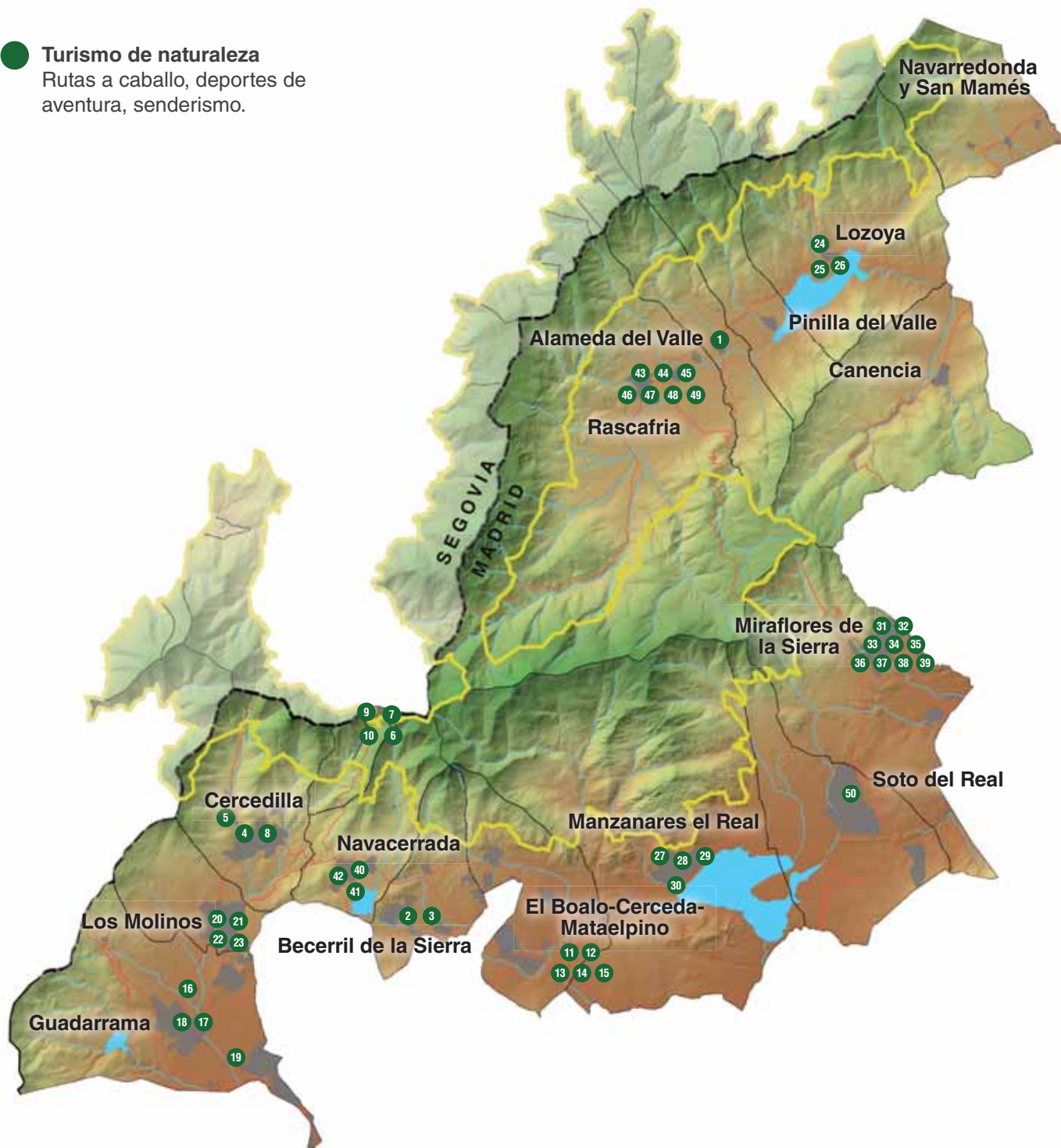



## Alameda del valle

### 1. Asociación Sierra Carpetania

Rutas y actividades en la naturaleza  
C/ del Río, 35  
681 268 935 / 619 848 124 / 687 036 559  
carpetania.sp@gmail.com  
www.sierracarpentania.com



## Becerril de la Sierra



### 2. Esparta Ocio & Aventura

Ctra. M-623, km 2  
659 999 048  
info@paintballmadrid.com  
www.paintballmadrid.com  
www.espartaocioyaventura.com

### 3. Todo Vertical V+

Escuela y Guías de montaña de Madrid  
Paseo de la Ermita 46A  
918 520 398 / 609 081 154 / 629 431 149  
hola@todovertical.com  
www.club-todovertical.com



## Cercedilla



### 4. Aventura Amazonia Cercedilla

Parque de aventura en los árboles  
Parque Recreativo de las Berceas  
Ctra. de la Fuenfría, M-966, km 3,900  
Telf. Lunes a Viernes: 918 522 546  
Telf. Fines de semana: 680 628 348  
info@aventura-amazonia.com  
www.aventura-amazonia.com

### 5. Cercedillaventura

Deportes de aventura en Cercedilla y  
la Sierra de Madrid  
Ctra. de las Dehesas, 2  
629 602 522  
info@cercedillaventura.net  
www.cercedillaventura.net







### 6. Escuela de esquí de Navacerrada

Ctra. M-601, km 20  
Puerto de Navacerrada  
918 520 359 / 626 279 282  
escuela@eenavacerrada.com  
www.eenavacerrada.com

### 7. Multiaventura Buendía

Actividades diversas  
Ctra. M-601, km 20  
Puerto de Navacerrada  
916 672 906 / 671 969 846  
info@multiaventurabuendia.es  
www.multiaventurabuendia.es



### 8. Centro de turismo activo Valle de la Fuenfría

Actividades diversas · Ctra. de Las Dehesas, s/n · Finca La Vaqueriza  
918 523 019  
info@navalmedio.es  
www.navalmedio.es

### 9. Puerto de Navacerrada Estación de esquí

Dos Castillas, 3  
Puerto de Navacerrada  
902 882 328  
www.puertonavacerrada.com



### 10. Foehn guías de montaña

Actividades diversas  
Ctra. M-601, km 20  
Puerto de Navacerrada  
918 520 359 / 626 279 282  
rufino@guiasfoehn.es  
www.guiasfoehn.es



# El Boalo-Cerceda-Mataelpino



## 11. Caminos de Herradura

Centro de equinoterapia  
Ctra. M-608, km 28,500  
Finca Doñana · 629 021 819  
info@caminosdeherradura.com  
www.caminosdeherradura.com



## 12. Centro hípico Tovarich

Centro ecuestre  
616 608 050 / 605 870 152  
info@centro-ecuestre-tovarich.com  
www.centro-ecuestre-tovarich.com

## 13. Hípica Las Dos Ces

Ctra. M-608, km 2,4  
659 449 987 / 651 316 247  
650 478 828  
edelacruz@hipicalasdosces.es  
www.hipicalasdosces.es



## 14. Dejando Huella en Mataelpino

Actividades en la naturaleza,  
rutas en burro  
C/ Pocillo, 2  
722 457 558  
dejandohuellaenmataelpino@gmail.com  
www.dejandohuellaenmataelpino.com

## 15. Finca Entorno Doñana

Centro de equitación  
Ctra. M-608, km 28,500  
609 168 747  
velziguera@hotmail.com  
www.entorno-donana.com





## Guadarrama



### 16. Centro ecuestre Matarrubia

C/ Pico del Oso, 1. Ctra. Guadarrama a Los Molinos, km 7,300  
667 414 166  
centroecuestrematarrubia@gmail.com  
www.centroecuestrematarrubia.com

### 17. Picadero Prado Luis

Ctra. Guadarrama a Alpedrete, s/n  
608 729 341  
ferpradoluis@gmail.com  
www.pradoluis.com



### 18. Forestal Park

Madrid Guadarrama, S.L.  
Área recreativa Las Encinillas  
691 606 705  
reservas.guadarrama@forestalpark.com  
www.forestalpark.com

### 19. Campo de tiro al plato

Ctra. M-622 (Los Molinos-Cercedilla),  
km 1,800  
656 643 234



## Los Molinos



### 20. El Prado de Luis

Rutas guiadas  
605 278 668  
elpradodeluis@hotmail.com  
elpradodeluis.com





## 21. Cumbres Guadarrama

Senderismo, escalada, alpinismo,  
mountain bike  
[www.cumbresguadarrama.com](http://www.cumbresguadarrama.com)



## 22. Hípica Prados Monteros

Camino Virgen del Espino, s/n  
630 909 800 / 608 277 474  
[pradosmonteros@hotmail.com](mailto:pradosmonteros@hotmail.com)  
[www.hipicapradosmonteros.com](http://www.hipicapradosmonteros.com)

## 23. Pupilaje de caballos "Finca El Mingón"

Camino de la Virgen del Espino, s/n  
636 737 259  
[pupilajefincaelmingon@gmail.com](mailto:pupilajefincaelmingon@gmail.com)  
[pupilajefincaelmingon.es.tl](http://pupilajefincaelmingon.es.tl)



## Lozoya



## 24. Asociación Roble Moreno

Organización de rutas y actividades  
600 607 803 / 690 325 106  
[roblemorenorutas@live.com](mailto:roblemorenorutas@live.com)  
[www.roblemoreno.es](http://www.roblemoreno.es)

## 25. Hoya Encavera Río Lozoya

Escuela de pesca  
Ctra. M-604, 12  
[escueladepesca@fmpyc.com](mailto:escueladepesca@fmpyc.com)  
[www.fmpyc.com](http://www.fmpyc.com)





### 26. Meridianoraid

Multiaventura  
Camino Navarredonda, s/n  
917 337 906 / 635 445 033  
info@meridianoraid.com  
www.meridianoraid.com

## Manzanares el Real

### 27. Club hípico 5 Herraduras

C/ Marqués de Santillana, 3  
630 910 486

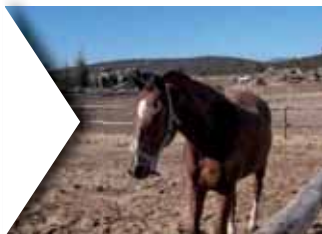

### 28. Burricleta

Rutas en bicicleta eléctrica  
C/ Hermanos Julián y Santiago López, 2  
918 527 523  
sierrademadrid@burricleta.com  
www.burricleta.com

### 29. Trek and Climb

Actividades culturales, de senderismo  
y ocio  
C/ Santa Teresa, 15  
661 203 529  
trekandclimbmadrid@gmail.com



### 30. Pedriza Visión

Rutas guiadas  
616 717 855  
planeame@pedrizavision.es  
www.pedrizavision.es





### 31. Club de montaña "Najarra 2105"

652 808 139  
[www.clubnajarra2105.blog.com](http://www.clubnajarra2105.blog.com)



### 32. Club ciclista "La Morcuera"

[correo@cclamorcuera.es](mailto:correo@cclamorcuera.es)  
[www.cclamorcuera.es](http://www.cclamorcuera.es)

### 33. Centro hípico "EQUIVALLE"

Finca El Cerquillón, s/n  
Ctra. de Miraflores a Bustarviejo,  
desvío en km 16,2  
639 124 364  
[info@equivalle.es](mailto:info@equivalle.es)  
[www.equivalle.es](http://www.equivalle.es)



### 34. Club deportivo de pesca Miraflores

Embalse de Miraflores  
680 669 469  
[pescamiraflores@gmail.com](mailto:pescamiraflores@gmail.com)  
[www.cotomiraflores.com](http://www.cotomiraflores.com)



### 36. Parapente “De Nube a Nube”

C/ del Río, 8. Local 4  
918 310 754  
parapente@denubeanube.com  
www.denubeanube.com

### 37. ix2 Rural

Paseos en SEGWAY por la sierra de Madrid  
649 009 648  
ix2rural@gmail.com  
www.actiweb.es/ix2rural



### 38. La Cañada en Bici

Alquiler de bicicletas y remolques para niños, rutas en la Sierra de Madrid  
680 850 300 / 637 988 952  
lacanadaenbici@lacanadaenbici.es  
www.lacanadaenbici.es

### 39. EDNYA

Actividades formativas y de ocio en la naturaleza para todos los públicos  
918 499 616 / 667 660 973  
ednya@ednya.org  
www.ednya.org



## Navacerrada



### 40. Amadablam Aventura

Raquetas de nieve, senderismo, escalada, alpinismo, esquí de montaña y alpino... y descenso de barrancos.  
C/ Tejera, 16  
910 020 814 / 620 171 187  
info@amadablamaventura.com  
www.amadablamaventura.com





### 41. De Pino a Pino

Parque de aventura en los árboles  
Área Recreativa Las Vueltas  
Valle de La Barranca  
659 454 568  
navacerrada@depinoapino.com  
www.depinoapino.com



### 42. Khumbu

Escalada, ascensiones, esquí alpino,  
de montaña y esquí freeride  
667 732 607 / 918 428 572  
info@khumbu.es  
javi@khumbu.es  
www.khumbu.es

## Rascafría

### 43. Madrid-París 2

Alquiler de bicicletas  
C/ Corrala, 1  
918 691 002



### 44. Idyma

Organización y realización de  
actividades deportivas en la naturaleza  
915 546 273 / 609 634 882  
fernando@idymanet.net  
www.idyma.net

### 45. La Casa de la Montaña

Actividades aire libre y deportes de  
aventura  
Avda. del Paular, 31 bajo D  
918 482 249 / 690 618 778







### 46. Servicio guías turísticos

Ayto. 918 691 117 / 672 166 971  
Guías 638 519 942  
[www.rascafria.org](http://www.rascafria.org)

### 47. Picadero Las Suertes

Caballos  
C/ La fuente, s/n. Nave 2ª  
Polígono Los Herreros  
692 357 984  
649 653 726  
[www.rascafria.eu/ruta-caballo.html](http://www.rascafria.eu/ruta-caballo.html)



### 48. Piscinas naturales Las Presillas

Turismo 918 691 804  
Ayto. 918 691 117

### 49. Valdesqui

Estación de esquí  
918 520 416  
[escuela@valdesqui.es](mailto:escuela@valdesqui.es)  
[www.valdesqui.es](http://www.valdesqui.es)



## Soto del Real



### 50. Centro ecuestre de la Comunidad de Madrid

Clases de equitación y rutas  
Finca Cercado Rodela  
Camino del Mediano  
918 478 358





**museos**  
**Y**  
**CENTROS DE**  
**VISITANTES**

.....  
PARQUE NACIONAL DE LA  
SIERRA DE GUADARRAMA

Centros de visitantes  
Centros de interpretación  
Museos



# *museos y centros de visitantes*

## PARQUE NACIONAL DE LA SIERRA DE GUADARRAMA

Alameda del Valle  
Becerril de la Sierra  
Canencia  
Cercedilla  
El Boalo-Cerceda-Matalpino  
Guadarrama  
Los Molinos  
Manzanares el Real  
Rascafría



**Museos**  
Centros de interpretación,  
Centros de educación ambiental

**Centro de visitantes**  
Centro de visitantes Valle de la Fuenfría  
Centro de visitantes Manzanares  
Centro de visitantes Peñalara  
Centro de visitantes Puente del Perdón

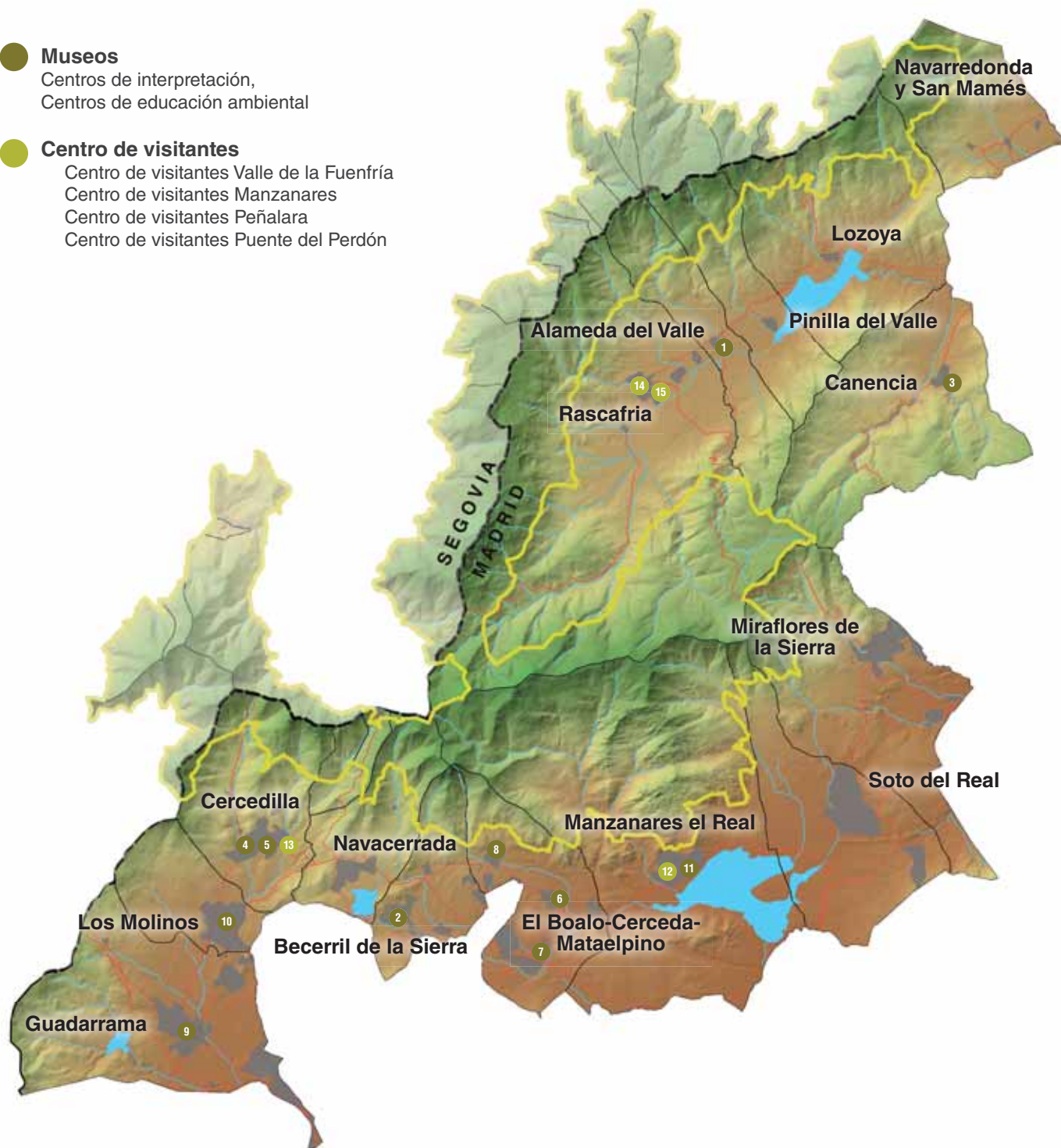

## Alameda del Valle



### 1. Centro de interpretación de la vida tradicional

Paraje de las Antiguas Eras, junto al río Lozoya



## Becerril de la Sierra



### 2. Museo etnográfico

Avda. Calvo Sotelo, 13  
918 537 159

## Canencia

### 3. Centro de educación ambiental El Hornillo

Ctra. M-629 de Miraflores a Canencia, km 8  
609 250 135



## Cercedilla



### 4. Museo del esquí

Plaza Mayor, 3  
info@cercedilla.es  
www.cercedilla.es



### 5. Fábrica de la luz

Ctra. de las Dehesas  
info@cercedilla.es  
www.cercedilla.es

## El Boalo-Cerceda-Mataelpino

### 6. Casa de la cultura de El Boalo

C/ Peña Hoyuela, 10  
918 550 538



### 7. Casa de la cultura de Cerceda

C/ Teresa Fraile, 28  
918 529 275

### 8. Casa de la cultura de Mataelpino

Edificio Administrativo de Mataelpino  
Plaza España, 6  
918 426 965



## Guadarrama



### 9. Centro de interpretación Sierra de Guadarrama

Area medioambiental "El Gurugú"  
Paseo de las Acacias, 1  
918 406 220  
[www.cinsierradeguadarrama.com](http://www.cinsierradeguadarrama.com)



## Los Molinos



### 10. Casa museo Julio Escobar

C/ Concejo, 31  
918 551 013  
[www.ayuntamiento-losmolinos.es](http://www.ayuntamiento-losmolinos.es)

## Manzanares el Real

### 11. Museo etnológico

C/ Cañada, 26  
918 530 009





## Los centros de visitantes del Parque Nacional

La Comunidad de Madrid, a través de sus cuatro centros de visitantes del Parque Nacional de la Sierra de Guadarrama, ofrece a aquellos que se acerquen a este espacio, toda la información necesaria para disfrutar de su visita: rutas, actividades de ocio y deporte, establecimientos y servicios turísticos, valores y recursos naturales del parque o consejos de utilidad.

Estos centros desarrollan programas y actividades de información, sensibilización y educación ambiental, para divulgar los valores naturales del parque y cuentan con espacios expositivos, bibliotecas y jardines temáticos donde se dan a conocer la biodiversidad, la geología y las tradiciones de las poblaciones del entorno.





# Centros de Visitantes



## 12. Centro de visitantes Manzanares Manzanares el Real

Camino de la Pedriza, s/n  
918 539 978  
redcentros.manzanares@madrid.org



## 13. Centro de visitantes Valle de la Fuenfría - Cercedilla

Ctra. de Las Dehesas, km 2  
918 522 213  
redcentros.fuenfria@madrid.org

## 14. Centro de visitantes Peñalara - Rascafría

Puerto de los Cotos, s/n  
Ctra. M-604, km 41,8  
918 520 857  
Puerto de Cotos s/n  
redcentros.manzanares@madrid.org



## 15. Centro de visitantes Puente del Perdón - Rascafría

Centro de Investigación,  
seguimiento y evaluación del Parque  
Nacional  
Ctra. M-604, km 27,6  
918 691 757  
eavallelozoya@gmail.com



*servicios*

**MUNICIPALES**



PARQUE NACIONAL DE LA  
SIERRA DE GUADARRAMA

Ayuntamientos

Oficinas de información turística

Centros de salud y hospitales

## Alameda del Valle

### Ayuntamiento

Plaza de Santa Marina, 17  
918 691 479  
[www.alamedadelvalle.es](http://www.alamedadelvalle.es)

### Consultorio local

Plaza Santa Marina, 17  
918 690 141

## Becerril de la Sierra

### Ayuntamiento

Plaza de la Constitución, 1  
918 538 006  
[www.becerrildelasierra.es](http://www.becerrildelasierra.es)

### Consultorio local

C/ Real, 19  
918 538 100

## Canencia

### Ayuntamiento

Plaza de la Constitución, 1  
918 687 511  
[www.canencia.es](http://www.canencia.es)

### Consultorio local

Plaza de la Constitución, 1  
918 687 304





## Cercedilla

### Ayuntamiento

Plaza Mayor, 1  
918 525 740  
[www.cercedilla.es](http://www.cercedilla.es)

### Centro de salud

Avda. de los Toreros, 7  
918 523 031

### Hospital de la Fuenfría

Ctra. de las Dehesas, 1  
918 520 300  
[buzgen.hfff@salud.madrid.org](mailto:buzgen.hfff@salud.madrid.org)

## El Boalo-Cerceda-Mataelpino

### Ayuntamiento

Ayuntamiento de El Boalo-Cerceda-Mataelpino  
Plaza de la Constitución, 1  
El Boalo  
918 559 025  
[elboalo@madrid.org](mailto:elboalo@madrid.org)  
[www.elboalo-cerceda-mataelpino.org](http://www.elboalo-cerceda-mataelpino.org)

Edificio Administrativo de Cerceda  
Plaza Mayor, 4  
Cerceda (El Boalo)  
918 420 209

Edificio Administrativo de Mataelpino  
Plaza España, 6  
Mataelpino (El Boalo)  
918 426 965

### Oficina de información turística de El Boalo

Paseo de Madrid, 3, cruce con Avda. de los Prados, s/n  
636 944 279





## Oficina de información turística de Cerceda

Edificio Administrativo de Cerceda  
Plaza Mayor, 4  
918 420 209 - ext 24

## Oficina de información turística de Mataelpino

Edificio Administrativo de Mataelpino  
Plaza España, 8  
918 426 965 - ext 21

## Consultorio médico

El Boalo  
C/ Peña Hoyuela, 15  
918 559 043

Cerceda  
C/ Prado Serrano, 8  
918 574 342

Mataelpino  
C/ Escultor esquina calle Higuera  
918 573 684

# Guadarrama

## Ayuntamiento

Plaza Mayor, 5  
918 540 051  
[www.ayuntamientodeguadarrama.es](http://www.ayuntamientodeguadarrama.es)

## Oficina de turismo

Plaza Mayor, 6  
918 494 703  
[turismo@guadarrama.es](mailto:turismo@guadarrama.es)  
[www.turismoguadarrama.com](http://www.turismoguadarrama.com)

## Centro de salud

C/ Reyes Católicos, 2  
918 547 145

## Hospital de Guadarrama

Paseo Molino del Rey, 2  
918 562 000



## Los Molinos

### Ayuntamiento

Plaza de España, 1  
918 551 013  
[www.ayuntamiento-losmolinos.es](http://www.ayuntamiento-losmolinos.es)  
[www.facebook.com/ayuntamientolosmolinos](http://www.facebook.com/ayuntamientolosmolinos)  
[twitter.com/aytolosmolinos](https://twitter.com/aytolosmolinos)

### Oficina de información turística

Ayuntamiento de Los Molinos  
918 551 013  
[www.ayuntamiento-losmolinos.es](http://www.ayuntamiento-losmolinos.es)

### Consultorio médico

C/ Dalias, s/n  
918 551 134

## Lozoya

### Ayuntamiento

Plaza Mayor, 1  
918 693 029  
[www.lozoya.es](http://www.lozoya.es)

### Consultorio médico

C/ Duque 1, bajo  
918 693 074

## Manzanares el Real

### Ayuntamiento

Plaza del Pueblo, 1  
918 530 009  
[www.manzanareselreal.es](http://www.manzanareselreal.es)





## Centro de salud

C/ Cañada de Toros, 8  
918 530 789

# Miraflores de la Sierra

## Ayuntamiento

Plaza de España, 1  
918 443 017  
[www.mirafloresdelasierra.es](http://www.mirafloresdelasierra.es)

## Oficina de turismo

C/ José Yáñez, 2  
918 443 448  
[turismo@mirafloresdelasierra.es](mailto:turismo@mirafloresdelasierra.es)  
[www.mirafloresdelasierra.es](http://www.mirafloresdelasierra.es)

## Centro de salud

Plaza Manuel Lorente, s/n  
918 444 311

# Navacerrada

## Ayuntamiento

Plaza de los Ángeles, 1  
918 560 006  
[www.aytonavacerrada.org](http://www.aytonavacerrada.org)

## Oficina de turismo

Paseo de los Españoles, 11. Junto a la Casa de la  
Cultura  
619 487 488  
[turismo@aytonavacerrada.org](mailto:turismo@aytonavacerrada.org)

## Centro médico

Avda. de Madrid, 8  
918 560 294



## Navarredonda

### Ayuntamiento

Plaza de la Constitución, 1  
918 695 128  
[www.navarredonda.info](http://www.navarredonda.info)

### Consultorio médico

C/ de la Fuente, 13  
918 695 128

## Pinilla del Valle

### Ayuntamiento

Plaza de la Constitución, 21  
918 693 828  
[www.pinilladelvalle.org](http://www.pinilladelvalle.org)

### Consultorio local

Plaza del Gobernador, 1  
918 693 327

## Rascafría

### Ayuntamiento

Plaza de la Villa, 1  
918 693 828  
[www.rascafría.org](http://www.rascafría.org)

### Oficina de turismo

Avda. de El Paular, 32  
918 691 804  
[rascafría@rascafría.org](mailto:rascafría@rascafría.org)  
[turismorascafría@telcons.com](mailto:turismorascafría@telcons.com)  
[www.rascafríaturismo.org](http://www.rascafríaturismo.org)  
[www.rascafría.es](http://www.rascafría.es)





## Centro de salud

C/ Rivera del Artiñuelo, 2  
918 691 885  
918 691 106

## Soto del Real

### Ayuntamiento

Plaza de la Villa, 1  
918 476 004  
[www.ayto-sotodelreal.es](http://www.ayto-sotodelreal.es)

### Centro de salud

C/ Cristal, 2  
918 477 875  
918 476 388



# Segovia

## Guía de SERVICIOS

PARQUE NACIONAL DE LA  
SIERRA DE GUADARRAMA

Estanque El Mar, Jardines del Palacio Real de La Granja de San Ildefonso



# *dónde* **DORMIR**

.....  
PARQUE NACIONAL DE LA  
SIERRA DE GUADARRAMA

Hoteles y hostales  
Alojamientos rurales  
Campings  
Albergues y refugios juveniles

# *dónde dormir*

## PARQUE NACIONAL DE LA SIERRA DE GUADARRAMA

Aldealengua de Pedraza  
Basardilla  
Collado Hermoso  
El Espinar  
Gallegos  
La Losa  
Navafría  
Navas de Riofrío  
Ortigosa del Monte  
Otero de los Herreros  
Palazuelos de Eresma  
Real Sitio de San Ildefonso  
Revengea  
Santiuste de Pedraza  
Santo Domingo Pirón  
Segovia  
Sotosalbos  
Torrecaballeros  
Torre Val de San Pedro  
Tres Casas





Precio por persona y noche  
(IVA incluido)

€ menos de 40€

€€ de 40 a 100 €

€€€ más de 100 €

## Dónde dormir

-  Hoteles y hostales
-  Alojamientos rurales
-  Campings
-  Albergues y refugios juveniles

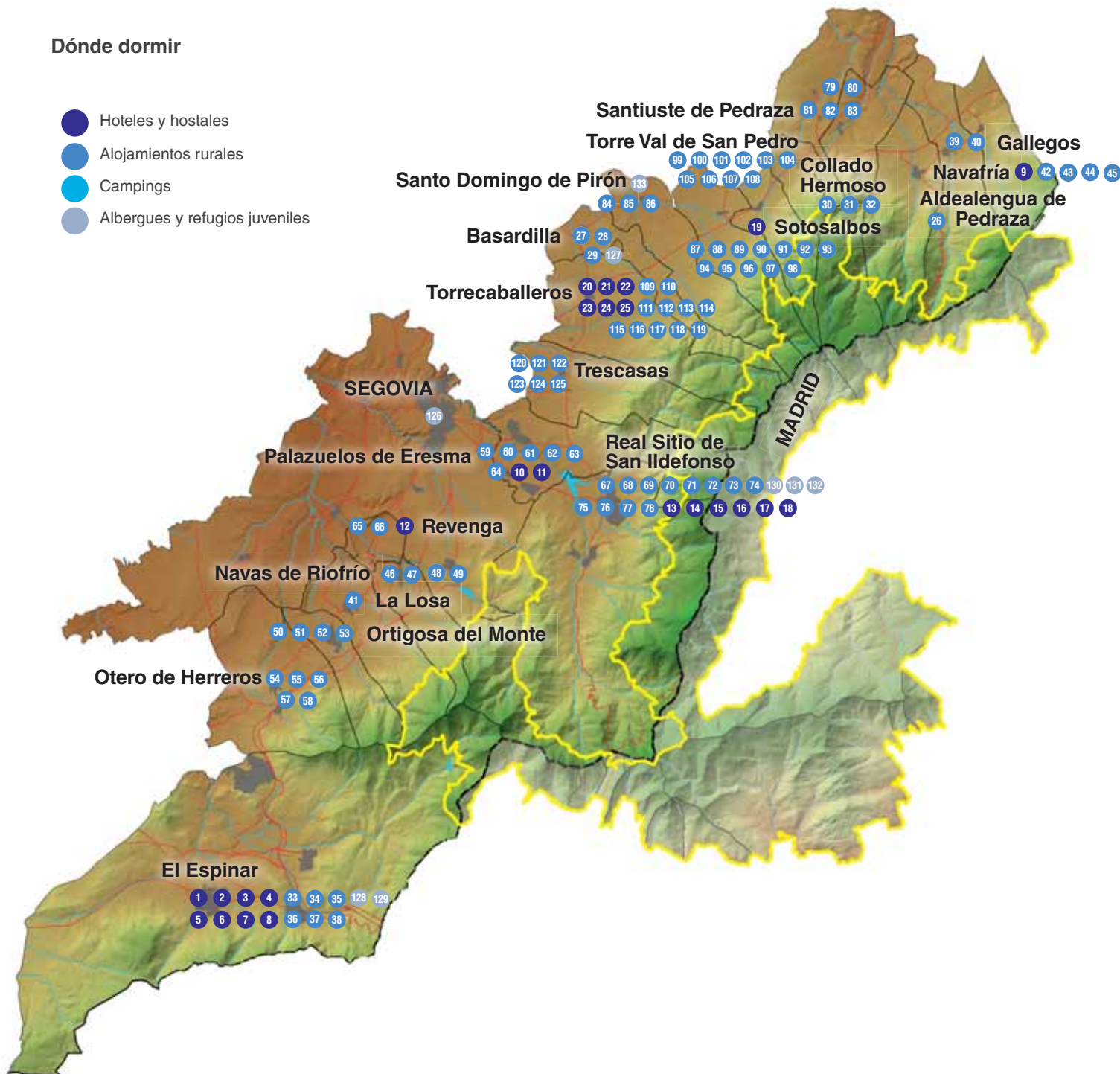

## 1. Hotel Lucía

C/ Alto del León, 5  
San Rafael  
921 171 002  
mikicalvo@yahoo.es  
www.hotelsanrafael.es



## 2. Hostal Siete Picos

C/ Mari Estévez, 10  
921 181 084  
hostalsietepicos@hostalsietepicos.com  
www.hostalsietepicos.com



## 3. Hostal Plaza

C/ Alto del León, 6  
San Rafael  
921 171 328



## 4. Hostal La Viña

Ctra. Segovia, 4  
San Rafael  
921 171 794  
contacto@hostalrestaurantelavina.es  
www.hostalrestaurantelavina.es



## 5. Hostal Marino

C/ Marqués de Perales, 11  
El Espinar  
921 182 339  
gabiardillita@hotmail.com  
www.hostalcasamarino.com





### 6. Hotel Tryp Comendador

C/ Río Tajo, s/n.  
 Urb. Los Angeles de San Rafael  
 921 195 800  
 tryp.comendador@melia.com  
 www.tryphotels.com

### 7. Hostal residencia La Cigüeña

C/ Antonio Machado, 3  
 El Espinar  
 921 182 388  
 hostallaciguena@hostallaciguena.com  
 www.hostallaciguena.com



### 8. Hotel El Espinar €

Ctra. Nacional VI, km 66,6  
 El Espinar  
 921 182 232  
 recepcion@hotelelespinar.es  
 www.hotelelespinar.es

## Navafría

### 9. Lobo

Plaza Mayor, 7  
 921 506 034



## Palazuelos de Eresma



### 10. Hostal La Granja

C/ La Granja, 8  
 Parque Robledo  
 921 474 078



### Castilla y León

Parque Nacional de la Sierra de Guadarrama

### 11. Hotel Santana €

Ctra. Segovia - La Granja, km 8  
Parque Robledo  
921 474 178  
marketing@santanahotel.es  
www.santanahotel.es



## Revenga



### 12. Casa Mariano

Ctra. San Rafael, 3  
921 479 012  
www.hospedajecasamariano.com

## Real Sitio de San Ildefonso

### 13. Hotel rural Roma €

C/ Guardas, 2  
921 470 752  
info@hotelroma.org  
www.hotelroma.org



### 14. Pensión Pozo de la Nieve €

C/ Baños, 4  
921 470 598  
Jaherrero22@hotmail.com  
www.pensionpozodelanieve.com

### 15. Hostal rural El Torreón

Ctra. C.L.- 601, km 123  
921 470 904  
restauranthostaleltorreon@gmail.com







### 16. Hotel rural San Luis

C/ Barco, 8  
921 472 121  
info@hotelsanluis.com  
www.hotelsanluis.com

### 17. Hotel Parador de Turismo de La Granja

C/ Infantes, 3  
921 010 750  
lagranja@parador.es  
www.parador.es



### 18. Hotel rural Isabel de Farnesio

Travesía de la Reina, s/n  
921 471 078  
repcion@hotelisabeldefarnesio.com  
www.hotelisabeldefarnesio.com

## Sotosalbos

### 19. Hostal de Buen Amor

C/ Eras, 7-9  
921 403 020  
hostaldebuenamor@gmail.com  
www.hostaldebuenamor.es



## Torrecaballeros



### 20. Hostal rural El Porche

Ctra. Soria-Plasencia, s/n  
921 401 276



### Castilla y León

Parque Nacional de la Sierra de Guadarrama

## 21. Hotel rural La Posada del Rancho

Plaza Marqués de Lozoya, 3  
921 401 228  
hotel@fincaelrancho.com  
www.fincaelrancho.com



## 22. Hostal rural Burgos €

Ctra. La Granja, 3  
921 401 218  
info@hostalburgos.com  
www.hostalburgos.com

## 23. Hostal rural La Rueda

Ctra. N - 110, km 182,650  
921 401 293  
info@hotellasfuentes.es



## 24. Hotel rural El Rancho €€

Plaza del Mediodía, 1  
921 401 060  
info@fincaelrancho.com  
hotel@fincaelrancho.com  
www.fincaelrancho.com

## 25. Hotel rural Las Fuentes

Ctra. San Ildefonso, 23  
921 401 573  
info@hotellasfuentes.es  
www.hotellasfuentes.es



## Aldealengua de Pedraza



### 26. Casa Perinolas €

C/ Rasillo, 1  
921 508 068

## Basardilla

### 27. Casa de Minus

C/ Las Peñas, s/n  
921 401 078  
915 430 181



### 28. Casa Mada €

C/ Solana, 10  
679 680 739  
mada0306@hotmail.com

### 29. El Rincón de la Cigüeña

C/ Pedernal, 12  
633 639 555  
elrincondelaciguena@hotmail.com



## Collado Hermoso

### 30. Molino de Río Viejo €€

Ctra. Nacional 110, km 172  
921 403 063  
molino rioviejo@telefonica.net  
www.molino rioviejo.jimdo.com



### 31. La Te €€

C/ El Castillo, 14  
676 282 586  
casarural.late@gmail.com  
casarural@la-te.es  
www.la-te.es

### 32. Fuenteplateada

C/ Camino de las Rozas, s/n  
921 403 087  
info@fuenteplateada.net  
www.fuenteplateada.net



## El Espinar



### 33. Casa rural Los Labradores €

Gudillos  
921 171 333 / 610 426 888  
josemiguel@labratorygomez.es  
www.casaruralloslabradores.com



### 34. Centro de turismo rural Las Farolas

Paseo del Apeadero, 1  
San Rafael  
921 172 519  
ctr lasfarolas@hotmail.com

### 35. Casa rural Buenavista €

C/ Molino del Bosque, 2  
Estación de El Espinar  
636 316 588  
urbanx.urbano@gmail.com  
www.casaruralelespinar.com



### 36. Apartamento turístico Casa Luna 18 €

C/ Luna, 18  
El Espinar  
619 180 272  
guelmiag@telefonica.net

### 37. Apartamentos Los Potros

Paseo Doctor Martí Estévez, 14  
El Espinar  
609 030 221  
casaruralospotros@gmail.com  
www.alojamientoTuristicoLosPotros.com



### 38. Apartamentos La Rosa de Pedro €

C/ Menéndez Pidal, 31  
San Rafael  
685 500 601  
reservas@larosadepedro.com  
www.larosadepedro.com



## Gallegos

### 39. La Posada de Gallegos

Camino de Matabuena, s/n  
921 509 070  
att.cliente@laposadadegallegos.com  
www.laposadadegallegos.com



### 40. La Data €

C/ Lámpara, 29  
921 509 087  
ladata@ladata.es  
www.ladata.es

## La Losa

### 41. Apartamento Peña del Oso

C/ Peña del Oso, 1  
921 480 049  
jfredondo@hotmail.com



## Navafría



### 42. Posada Mingaseda €€

C/ Huertas, 1  
918 531 000  
www.hotelnavareal.com



### 43. El Manantial del Chorro

C/ La Mateja, s/n  
921 506 498  
elchorro@manantialdelchorro.es  
www.manantialdelchorro.com

### 44. Casa de los Abuelos I y II

C/ Colada de Ganados, 24  
921 506 200  
lacasadelosabuelos09@hotmail.es



### 45. La Hijuela de Pindó €

C/ Real, 13  
678 658 128  
lahijueladepindo@hotmail.com  
www.lahijueladepindo.es

## Navas de Riofrío

### 46. Apartamentos Finca La Encina

C/ Mirasierra, 5  
657 314 076  
info@fincalaencina.com  
www.fincalaencina.com



### 47. Apartamentos Los Fresnos

C/ Sierra, 12  
687 148 594



## 48. Apartamentos Los Sauces

C/ Manantial, 3  
610 372 924



## 49. Apartamentos Casa de Campo Casa Seis

C/ María Eugenia Milleret, 5

# Ortigosa del Monte

## 50. El Palomar I

C/ Del Palomar, s/n  
650 455 108  
info@lascasasdelpalomar.es  
www.lascasasdelpalomar.es



## 51. El Palomar II

C/ Del Palomar, s/n  
608 507 926  
info@lascasasdelpalomar.es  
www.lascasasdelpalomar.es

## 52. La Venta Vieja I y II

Ctra. N - 603, km 80  
610 502 672  
eduardo@laventa-vieja.com  
www.laventavieja.es







### 53. La Becea €

Ctra. N - 603, km 79  
921 489 049  
labecea.casarural@gmail.com  
www.casarurallabecea.com

## Otero de Herreros

### 54. La Chatarrería de Ferreros €

C/ Cofradía, 20-24  
921 483 397  
info@casaruralferreros.es  
www.casaruralferreros.es



### 55. Posada Canalejas €

C/ Peña del Cuervo, 53  
921 483 867  
656 817 095  
posadacanalejas@gmail.com  
www.posadacanalejas.com

### 56. El Capricho €

C/ Los Huertos, 8  
921 483 166  
casa-rural/segovia/el-capricho  
casaruralcapricho@gmail.com  
www.escapadarural.com



### 57. Apartamentos Castilla La Vieja

C/ Sanchidrián, 3  
921 483 220  
contacto@ruralcastillalavieja.com  
www.ruralcastillalavieja.com



## Castilla y León

Parque Nacional de la Sierra de Guadarrama

## 58. Apartamentos La Tata

Avda. La Estación, 24  
639 670 954  
informacion@casalatata.com  
www.casalatata.com



## Palazuelos de Eresma



## 59. La Casa de Las Eras €

C/ Quiñe, 7  
921 428 826  
info@casadelaseras.com  
www.casadelaseras.com

## 60. La Vega €

C/ Pasaderas, 6  
921 449 408  
info@lavegacasarural.com  
www.lavegacasarural.com



## 61. Las Tuyas €

C/ Melgar, 5  
921 449 335  
info@lastuyascasarural.com  
www.lastuyascasarural.com

## 62. Apartamentos El Mirador de Siete Picos

C/ Nueva, 15  
Tabanera del Monte  
625 196 875  
info@elmiradorsietepicos.es  
www.elmiradorsietepicos.es





### 63. Apartamentos La Casa Vieja

C/ Real, 22  
 Tabanera del Monte  
 921 449 290  
 pabloiserne@hotmail.com  
 www.lacasavieja.es

### 64. Apartamento turístico Peñalara €

C/ Asomadilla, 4  
 Tabanera del Monte  
 609 732 089  
 info@casapenalara.com  
 www.casapenalara.com



## Revenga



### 65. Apartamentos Entre Acebedas

C/ Costanilla, 8  
 679 018 422  
 info@entreacebedas.es  
 www.entreacebedas.es

### 66. Apartamentos Oasis-Revenga

C/ Manzano, 24, 1ºE  
 921 462 701  
 info@oasis-revenga.com  
 www.oasis-revenga.com



# Real Sitio de San Ildefonso



dónde dormir

ALOJAMIENTOS RURALES

## 67. La Chata €

Ctra. de Robledo, 13  
Valsaín  
921 472 109  
acmlachata@gmail.com  
www.lachata.es



## 68. Las Cabañas de Valsaín €

Ctra. C.L.- 601, km 123  
La Pradera de Navalhorno  
921 470 548  
info@valsain.com  
www.valsain.com

## 69. El Jardín De La Hilaria €€

Ctra. C.L.- 601, km 124  
La Pradera de Navalhorno  
921 478 042  
información@eljardindelahilaria.com  
www.eljardindelahilaria.com



## 70. El Búho de Valsaín

C/ Barrio Nuevo, 4, bloque 14  
Valsaín  
667 565 850

## 71. La Querencia de Valsaín €€

Ctra. de Madrid, 39  
La Pradera de Navalhorno  
619 257 876  
info@laquerenciadevalsain.es  
www.laquerenciadevalsain.es





### 72. Apartamentos Casa del Plantel

C/ Calvario, s/n  
921 471 114  
maria@casadelplantel.es  
www.casadelplantel.es

### 73. Apartamentos La Casa del Bosque

C/ Tercera, 1  
921 471 929  
info@lacasadelbosque.es  
www.lacasadelbosque.com



### 74. Apartamentos La Casa de Las Perrillas €

C/ Acacias, 60-62  
La Pradera de Navalhorno  
629 119 163  
info@lacasadelasperrillas.com  
lacasadelasperrillas@gmail.com  
www.lacasadelasperrillas.com

### 75. Apartamentos Casa Baños

C/ Baños, 6  
637 480 995  
casabanos@lagranjarural.com  
www.lagranjarural.com



### 76. Apartamentos La Reina

Ctra. de Torrecaballeros, 17  
921 472 439  
edificiohareina@alquilerlagranja.com  
www.alquilerlagranja.com



## 77. Apartamentos La Casa de Navalhorno

Ctra. Madrid, 41  
656 373 170  
info@navalhorno.es  
www.navalhorno.es



## 78. Apartamentos Los Jardines de Palacio

Plaza de España, 5  
619 789 148  
direccion@losjardinesdepalacio.es  
www.losjardinesdepalacio.es

# Santiuste de Pedraza

## 79. La Tejera de Fausto €

Ctra. La Salceda a Sepúlveda, km 7,1  
Requijada  
921 127 087  
reservas@latejeradefausto.com  
www.latejeradefausto.com



## 80. Posada de Las Vegas

C/ La Ermita, s/n  
Requijada  
921 069 030  
info@posadalasvegas.es  
www.posadalasvegas.es

## 81. La Casona de Requijada

C/ Eras, 3  
Requijada  
619 383 441  
info@lacasonaderequijada.com  
www.lacsonaderequijada.com





## 82. Apartamentos Alojamiento Santiuste

C/ Urbanos esq. C/ Bajada Urbanos  
913 090 966  
info@santiustedepedraza.com  
www.santiustedepedraza.com

## 83. Apartamentos El Pajar de Pedraza €

C/ Alivio, 3  
Chavida  
638 059 368  
victor71aguerri@hotmail.com  
elpajardepedraza.es



# Santo Domingo de Pirón



## 84. El Cocedero

C/ Molino, 5  
921 404 314  
elcocedero@hotmail.com  
www.elcocedero.net

## 85. El Tuerto Pirón

Ctra. C.L.- 601, km 124  
La Pradera de Navahorno  
921 471 929  
info@lacasadelbosque.es  
www.lacasadelbosque.com



## 86. El Alcarcél

Travesía de la Sierra, 14  
651 102 078  
elalcarcel@yahoo.es



## Castilla y León

Parque Nacional de la Sierra de Guadarrama

## 87. Saltus Alvus-Vivienda Principal

C/ Tejadillo, 1  
639 891 220  
casaruralsaltusalvus@gmail.com  
www.saltusalvus.es



## 88. La Fragua

C/ La Fragua, 6  
921 436 642  
crlafragua@hotmail.com  
www.sotosalbos.com



## 89. Edelweiss

Paraje El Hoyo, s/n  
607 854 974  
rfuffo@yahoo.it  
www.casaruraledelweiss.com



## 90. La Casa del Maestro

C/ Chorrillo, 3  
629 314 665  
reservas@casadelmaestro.es  
www.casadelmaestro.es



## 91. La Finca de Duque

Ctra. Soria-Plasencia, km 172  
616 908 577  
reservas@lafincadeduque.es  
www.lafincadeduque.es







## 92. Paraje de La Fuente

Ctra. de Turégano, s/n  
921 403 132  
info@parajedelafuente.es  
www.parajedelafuente.es

## 93. Malangosto

C/ Real, 47  
987 090 315  
malangosto@gmail.com  
www.malangosto.com



## 94. Pocillo 9

C/ Pocillo, 9  
696 673 653  
fabian@sotosalbos.com

## 95. Pocillo 7

C/ Pocillo, 7  
687 753 584  
jacobos@sotosalbos.com



## 96. Saltus Alvus-Casita Anexa

C/ Tejadillo, 1  
639 891 220  
casarural.saltusalvus@gmail.com  
www.saltusalvus.es

### 97. La Casa rural de David

C/ Tejadillo, 10  
629 166 961  
contacto@davidlopez.info  
www.davidlopez.info



### 98. Apartamentos Saltus Alvus - A. T. Suite del Jardín

C/ Tejadillo, 1  
639 891 220  
casaruralsaltusalvus@gmail.com  
saltusalvus.blogspot.com

## Torre Val de San Pedro

### 99. La Hostería del Guadarrama

C/ Tres Casas, s/n  
921 506 222



### 100. La Solanilla

C/ Camino de La Solanilla, s/n  
666 925 099  
pazsolanilla@gmail.com

### 101. La Solanilla 2

C/ Peñuela, 36  
921 429 567  
vicenta00001@hotmail.com  
www.toprural.com





### 102. La Canaleja

Travesía Segovia  
 Valle de San Pedro  
 921 119 080  
 los\_enebrales@yahoo.es  
 www.lacanalejaylosenebrales.com

### 103. Casa Pinines

C/ Juego de Calva, 4  
 921 506 173  
 willirio@hotmail.com  
 www.casapinines.com



### 104. La Tejada del Valle

C/ Erillas, s/n  
 Valle de San Pedro  
 665 432 880  
 información@latejadadelvalle.com  
 www.latejadadelvalle.com

### 105. Las Pozas

Camino de Navafría, s/n  
 607 737 805  
 willirio@hotmail.com  
 www.casalaspozas.com



### 106. La Arboleda

C/ Peñuela, 4  
 618 657 572  
 reservas@casarurallaarboleda.com  
 www.casarurallaarboleda.com



### 107. Casa El Valle

C/ Lavadero, 4  
Valle de San Pedro  
605 915 002



### 108. El Pilón

C/ Viñuelas, 10  
607 737 805  
libertodepedro@hotmail.com

## Torrecaballeros

### 109. El Mirador de la Cigüeña

C/ Cigüeña, 6  
Cabanillas del Monte  
629 069 515  
info@elmiradordelacigüeña.es  
www.elmiradordelacigüeña.es



### 110. La Dehesa de Cabanillas

C/ La Dehesa, 10  
921 401 489

### 111. El Cacho de Cabanillas €

C/ El Rancho, 5  
Cabanillas del Monte  
629 607 647  
info@elcacho.es  
www.elcacho.es





### 112. Camino de La Ermita

C/ Real, 27 (Aldehuela)  
921 401 277  
grcallejo@hotmail.com  
www.escalaruralsegovia.com

### 113. La Caracola

C/ Segadores, 5  
Urbanización El Balagar  
649 115 388  
lacaracola@otsanempresarial.com



### 114. La Deleitosa

C/ Roble, 22  
619 872 539  
anton.elosegui@gmail.com  
www.casaruralsegovialadeleitosa.es

### 115. El Hogar de Encinas

C/ Enebro, 6  
691 668 494  
info@elhogardeencinas.com  
www.elhogardeencinas.com



### 116. La Casa de La Era

C/ Eras, 6  
667 024 991  
lacasadelaera@gmail.com



### 117. El Zaguán de Cabanillas €

Plaza San Miguel, 8  
Cabanillas del Monte  
636 759 843  
info@elzaguancabanillas.com  
www.elzaguancabanillas.com



### 118. El Hogar

C/ Luis de Peñalosa, 6  
Cabanillas del Monte  
691 668 994

### 119. Apartamentos San Medel

C/ Pozas, 4  
667 024 991  
casasanmedel@gmail.com



## Trecasas



### 120. La Mariana €€

C/ Peñalara, 8  
609 265 188  
lamariana@lamariana.es  
www.lamariana.es

### 121. La Casa del Tío Telesforo

C/ Rancho Largo, 17  
921 407 825





### 122. El Pajar de Trescasas

C/ El Toril, 3  
 Sonsoto  
 685 677 492  
[elpajardetrescasas@gmail.com](mailto:elpajardetrescasas@gmail.com)

### 123. Apartamento El Pajarón €

C/ Sin Salida, 6  
 616 339 181  
[elpajaron2011@hotmail.com](mailto:elpajaron2011@hotmail.com)



### 124. Apartamento Abuela Paula €+

C/ Martín, 8  
 921 407 771  
[consusego@gmail.com](mailto:consusego@gmail.com)  
[www.toprural.com/Apartamento-rural/Casa-Rural-Abuela-Paula\\_105159\\_f.html](http://www.toprural.com/Apartamento-rural/Casa-Rural-Abuela-Paula_105159_f.html)

### 125. Apartamento La Casita del Abuelo Antonio

C/ Peñas Lisas, 6  
 696 980 682  
[jafresnimar@hotmail.com](mailto:jafresnimar@hotmail.com)



## 126. Camping El Acueducto

Ctra. de La Granja, km 112  
921 425 000  
[informacion@campingacueducto.com](mailto:informacion@campingacueducto.com)  
[www.campingacueducto.com](http://www.campingacueducto.com)





## Basardilla



### 127. Residencia para enseñanza de yoga y meditación

Finca Arroyo de las Corzas, s/n  
921 120 065

## El Espinar

### 128. Albergue juvenil San Rafael

Paseo de San Juan  
San Rafael  
921 171 457 / 630 861 564



### 129. Albergue El Recreo

C/ Pinar, 1  
San Rafael  
921 171 900 / 646 482 167  
albergueelrecreo@yahoo.es



## Real Sitio de San Ildefonso

### 130. Albergue Puerta del Campo

Ctra. de Riofrío, km 1,3  
921 471 861  
puertadelcampo@puertadelcampo.es  
www.puertadelcampo.com



### Castilla y León

Parque Nacional de la Sierra de Guadarrama



### 131. Albergue Areva Valsain

Ctra. Navacerrada, 7  
La Pradera de Navalhorno  
921 434 472 / 639 859 258  
areva@areva-valsain.com  
www.areva-valsain.com



### 132. Albergue Camino de Lis

Rinconada de los Dolores  
La Granja  
921 470 984 / 662 094 929  
info@alberguelagranja.es  
www.alberguelagranja.es

## Santo Domingo de Pirón

### 133. Albergue Granja escuela La Universal

Camino de Sotosalbos, s/n  
921 404 298  
granjauniversal@gmail.com  
www.granjauniversal.com





*dónde*  
**COMER**



PARQUE NACIONAL DE LA  
SIERRA DE GUADARRAMA

Restaurantes

# *dónde comer*

## PARQUE NACIONAL DE LA SIERRA DE GUADARRAMA

Basardilla  
Collado Hermoso  
El Espinar  
Gallegos  
La Losa  
Navafría  
Ortigosa del Monte  
Otero de los Herreros  
Palazuelos de Eresma  
Real Sitio de San Ildefonso  
Revenga  
Santiuste de Pedraza  
Sotosalbos  
Torrecaballeros  
Tres Casas

Precio medio por persona  
(IVA incluido)

 menos de 20€

 de 20 a 40 €

 más de 40 €

● **Dónde comer**  
Restaurantes

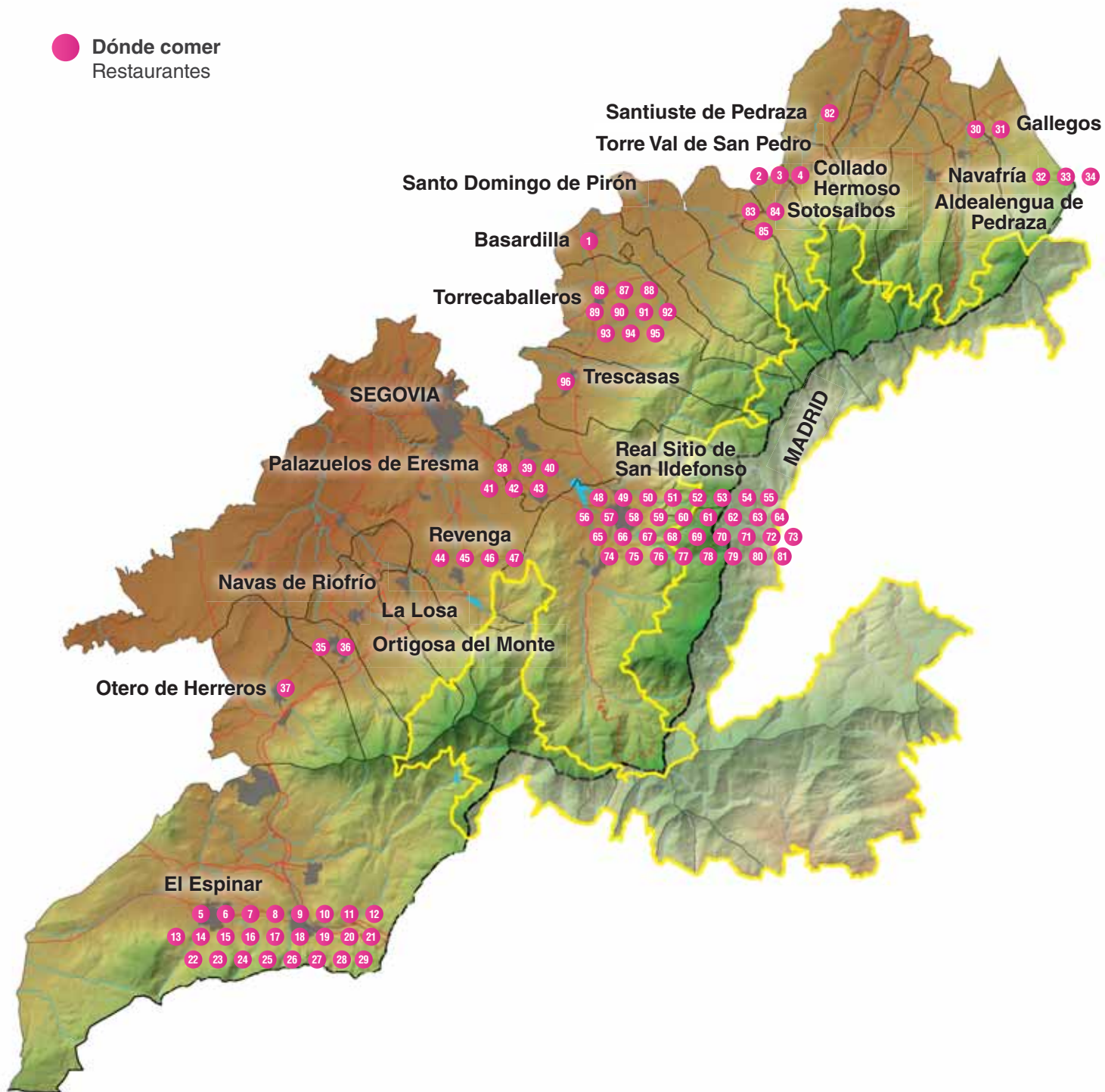

## Basardilla



### 1. El Rincón de Belén

C/ Matadero, 6  
921 404 260  
elrincondelbelen@hotmail.es



## Collado Hermoso



### 2. Molino de Río Viejo €€

Ctra. Soria-Plasencia, km 172  
921 403 063  
molinorioviejo@telefonica.net  
www.molinorioviejo.jimdo.com

### 3. La Matita €€

Ctra. Soria-Plasencia, s/n  
921 403 077  
lamatita@restaurantelamatita.com  
www.restaurantelamatita.com



### 4. Ta-Berna €

Ctra. Soria-Plasencia, km 170,2  
921 403 061  
tabernahornodeasar@gmail.com



dónde comer

RESTAURANTES

# El Espinar



## 5. Horno de asar Terpa €

Avda. Alto del León, 23  
San Rafael  
921 171 017  
asadorterpa@hotmail.com

## 6. Restaurante La Viña €€

Ctra. Segovia, 4  
San Rafael  
921 171 557  
contacto@hostalrestaurantelavina.es



## 7. Restaurante Bar Volvoreta

C/ Pinar, 2  
San Rafael  
921 171 582  
rvolvoreta@hotmail.com

## 8. Restaurante Bar Avenida

Avda. Alto del León, 53  
San Rafael  
921 171 011



## 9. Restaurante Bar Lucía

Avda. Alto del León, 5  
San Rafael  
921 171 002  
nikicalvo@yahoo.es



## Castilla y León

Parque Nacional de la Sierra de Guadarrama



### 10. Restaurante Bar La Brasería

Avda. Alto del León, 56  
San Rafael  
921 171 790  
labraseriasr@gmail.com  
www.labraseriasr.com



### 11. Restaurante Bar Las Farolas

Paseo del Apeadero, 1  
San Rafael  
921 171 504

### 12. Restaurante Bar Azabache €

C/ Paseo de San Juan, 12-A  
San Rafael  
921 172 408



### 13. Restaurante Bar Los Rosales

C/ La Rosa, 1. Urb. Los Rosales  
El Espinar  
921 181 039  
mateomontesypinos@hotmail.com  
rafaesl@hotmail.com

### 14. Restaurante Bar Cebberos

C/ Cantarranas, 8  
El Espinar  
921 182 141



### 15. Restaurante El Espino

Plaza Altozano, 4  
El Espinar  
921 182 360  
elespino@elespino.es  
www.elespino.es





### 16. Restaurante Bar Marino

C/ Marqués de Perales, 11  
El Espinar  
921 182 339  
cesarvelascomateos@yahoo.com  
www.hostalcasamarino.com

### 17. Restaurante Bar Siete Picos

C/ Marti Estévez, 10  
El Espinar  
921 181 084  
hostalsietepicos@hostalsietepicos.com  
www.hostalsietepicos.com



### 18. Restaurante Bar Mesón Marcelino

Plaza de la Corredera, 3  
El Espinar  
921 182 232

### 19. Restaurante Bar Hostería Ca Techu

C/ El Pilar, 14  
El Espinar  
921 181 662  
r\_catechu@catechu.e.telefonica.net



### 20. Restaurante Cafetería El Espinar

Ctra. N - V, km 66,6  
El Espinar  
921 183 232  
repcion@hotelelespinar.es  
www.hotelelespinar.es





## 21. Bar-Mesón El Albero

C/ Bruno Ortega, 4  
El Espinar  
921 182 172



## 22. Restaurante El Portachuelo

C/ Río Tajo, 6  
Los Ángeles de San Rafael  
921 190 525

## 23. Restaurante Acueducto (Tryp Comendador)

C/ Río Tajo, s/n  
Los Ángeles de San Rafael  
921 195 800  
tryp.comendador@melia.com  
www.angeldesdeanrafael.com



## 24. Restaurante Polo

Ctra. Coruña, 6  
San Rafael  
921 171 001

## 25. Restaurante La Rueda

Ctra. Segovia, 63  
San Rafael  
921 171 021



## 26. Restaurante El Aperitivo

C/ José Antonio, 7  
El Espinar  
921 181 764



### 27. La Terraza

Ctra. de la Garganta, s/n  
Los Ángeles de San Rafael  
921 188 103

### 28. Restaurante Bar La Década

Avda. Alto del León, 23  
San Rafael  
921 171 350



### 29. Restaurante El Rincón del Jardín

C/ Cerrillos Redondos, 6  
San Rafael  
921 171 065

## Gallegos

### 30. Restaurante La Posada de Gallegos

Camino de Matabuena, s/n  
921 509 070  
att.cliente@laposadadegallegos.com  
www.laposadadegallegos.com



### 31. Restaurante La Data €€

C/ Lámpara, 29  
921 509 087  
ladata@ladata.es  
www.ladata.es



## Castilla y León

Parque Nacional de la Sierra de Guadarrama

## Navafría



*dónde comer*

### 32. Restaurante Bar El Chorro

Parque Recreativo  
921 506 114  
[www.elchorro.info](http://www.elchorro.info)



### 33. Restaurante Bar Lobiche

Plaza de Mayo, 7  
921 506 034  
[reservas@lobiche.com](mailto:reservas@lobiche.com)  
[www.lobiche.com](http://www.lobiche.com)

### 34. Restaurante El Rincón de la Posada

C/ Campillo, 12  
921 506 902  
[elrincondelaposada@hotmail.com](mailto:elrincondelaposada@hotmail.com)  
[www.elrincondelaposada.com](http://www.elrincondelaposada.com)



## Ortigosa del Monte



### 35. Restaurante Bar La Venta Vieja

C/ Grande, 29  
918 691 415 / 687 820 826  
[ruben@elcolorao.org](mailto:ruben@elcolorao.org)  
[www.elcolorao.org](http://www.elcolorao.org)

### 36. Restaurante Bar La Becea €€

Ctra. N-603, km 79,5  
921 489 049  
[labecea.casaural@gmail.com](mailto:labecea.casaural@gmail.com)  
[www.casaurallabecea.com](http://www.casaurallabecea.com)



RESTAURANTES



# Otero de Herreros



## 37. Restaurante Bar Horno de asar Jesús

Ctra. N-603, km 75  
921 483 040

# Palazuelos de Eresma

## 38. Restaurante Bar Las Eras €

C/ Las Eras, s/n  
921 449 408  
info@lavegacasarural.com  
www.lavegacasarural.com



## 39. Restaurante Bar El Chorrillo

C/ Real, 99  
921 449 534  
rteelchorrillo@gmail.com  
www.rteelchorrillo.es

## 40. Restaurante Bar La Granja

C/ La Granja, 16. Parque Robledo  
921 474 078  
info@hostal-lagranja.com  
www.hostal-lagranja.com



## Castilla y León

Parque Nacional de la Sierra de Guadarrama



### 41. Restaurante Bar El Paloteo

C/ Reverencia, 2 C  
Tabanera del Monte  
680 300 779



### 42. Restaurante Bar Santana Hotel €

C/ Parque, 2. Urbanización Parque Robledo  
921 474 178  
info@santanahotel.es  
dirección@santanahotel.es  
www.santanahotel.es



### 43. Restaurante Bar La Taberna de Tabanera

C/ Real  
Tabanera del Monte  
921 449 784



## Revenga



### 44. Restaurante Bar La Chuleta

Ctra. San Rafael, 1  
921 435 765

### 45. Restaurante Bar El Chaparral €

Ctra. San Rafael, 9  
921 479 110  
restaurantelchaparral@hotmail.com





### 46. Restaurante Casa Felipe

Ctra. Madrid-Segovia, km 87,9  
921 479 077

### 47. Restaurante Bar Casa Mariano

Ctra. San Rafael  
921 479 095  
Percha71@hotmail.com



## Real Sitio de San Ildefonso



### 48. Restaurante Bar La Hilaria

Ctra. N - 601, km 73,7  
La Pradera de Navalhorno  
921 470 292  
información@eljardindelahilaria.com

### 49. Restaurante Bar La Terraza

C/ Puerta de Segovia, 2  
921 471 706



### 50. Restaurante Madrid

Plaza de la Fruta, 3  
921 471 973  
info@restaurantemadridlagranja.com  
www.restaurantemadridlagranja.com



### Castilla y León

Parque Nacional de la Sierra de Guadarrama



### 51. Restaurante Bar Segovia

Puerta de Segovia  
921 470 008  
restaurantesegovia@hotmail.com



### 52. Restaurante Bar Miami

C/ José Costa, 1  
921 470 528



### 53. Restaurante Bar La Fragua

C/ Cuartel Nuevo, 2  
921 470 769  
jherreromatesanz@gmail.com



### 54. Restaurante Bar Roma €€

C/ Los Guardas, 2  
921 470 752  
info@hotelroma.org  
www.hotelroma.org



### 55. Restaurante Dólar

C/ Valenciana, 1  
921 470 269  
restaurantedolar@hotmail.com  
www.restaurantedolar.com



### 56. Restaurante Casa Zaca

C/ Embajadores, 6  
921 470 087  
casazaca@gmail.com  
www.casazaca.com







### 57. Restaurante Palacio de Riofrío

Palacio de Riofrío  
Riofrío  
921 480 061  
restauranteriofrío@gmail.com  
www.restauranteriofrío.com

### 58. Restaurante Bar El Torreón €

Ctra. C.L - 601, km 74,500  
La Pradera de Navalhorno  
921 470 984  
restaurantehostalatorreon@gmail.com  
www.hostalrestauranteeltorreon.com



### 59. Restaurante Bar Mesón Tío Pepe €€€

Plaza de Valsaín, 12  
Valsaín  
921 472 402  
pablodigiacomo@yahoo.com  
www.facebook.com/tiopepevalsain

### 60. Restaurante Bar Castilla €

Plaza de Los Dolores, 8  
921 471 256  
bar.castilla.lagranja@gmail.com  
www.avendano.org/barcastilla



### 61. Restaurante Bar La Pradera

Ctra. Madrid, s/n  
La Pradera de Navalhorno  
921 470 499





## 62. Restaurante Bar Las Palomas

Ctra. Robledo, 7  
Valsain  
921 472 132  
mesonlaspalomas@hotmail.com



## 63. Restaurante Granja Escuela Puerta del Campo

Ctra. Riofrío, km 1,3  
921 471 861  
puertacampo@wanadoo.es  
www.puertadelcampo.com

## 64. Restaurante Bar Reina XIV €€

C/ Reina, 14  
921 470 548  
info@abcdario.com  
info@valsain.com  
www.reina14.com



## 65. Restaurante Bar Casa de Comidas Rinthin

C/ Maestro José Costa, 3  
921 470 875  
rinthintin1968@gmail.com  
www.casarinthin.com

## 66. Restaurante Pizza Dumbo

C/ Infantes, 14  
921 470 675  
info@pizzadumbo.com  
www.pizzadumbo.com



## 67. Restaurante Bar La Golondrina

C/ Infantes, 9  
670 747 701  
info@latabernadelpelon.com



### 68. Restaurante Martinho

C/ La Valenciana, 5  
921 470 198  
restaurantemartinho@gmail.com  
www.restaurantemartinho.es

### 69. Restaurante Bar Sabores del Recuerdo €

Plaza del Matadero, 1  
921 471 554  
saboresdelrecuerdo@gmail.com  
www.saboresdelrecuerdo.es



### 70. Restaurante Bar El Bosque

Paseo de Las Acacias, 9  
Valsaín  
921 472 197  
matildemir@yahoo.es

### 71. Restaurante La Chata €

Plaza de Los Dolores, 8  
921 471 256  
bar.castilla.lagranja@gmail.com  
www.avendano.org/barcastilla



### 72. Restaurante El Porrón

C/ Barrio Nuevo, 1, bloque, 15  
La Pradera de Navahorno  
921 470 722  
bebefuentetaja@yahoo.es  
www.losporrionesvalsain.es





### 73. Restaurante Cafetería Bar Puerta de la Reina

C/ Puerta de la Reina, 3  
921 010 750  
reservas@parador.es  
www.parador.es



### 74. Restaurante Casa Juana

C/ Tercera, 1  
La Pradera de Navalhorno  
921 471 929 / 626 130 943  
info@lacasadelbosque.es  
www.restaurantecasajuana.es



### 75. Restaurante Bar Ruta 66 €

C/ Reina, 17 - C/ Abastos, 2  
921 472 392



### 76. Restaurante Bar La Panadería

C/ Los Lecheros, 9  
921 470 367  
restaurante@panaderiapascual.es  
www.panaderiapascual.es



### 77. Restaurante Bar La Casa de los Embajadores

C/ Embajadores, 7  
921 472 940



### 78. Restaurante Cafetería Canónigos

Plaza Canónigos, 2  
921 471 160  
reserva@restaurantecanonigos.com  
www.restaurantecanonigos.com





### 79. Restaurante Bar La Media Luna

C/ Infantes, 9  
921 471 619  
lamedialunalagranja@hotmail.com

### 80. Restaurante Cafetería Bar Taberna del Pelón

C/ Carral, 4  
921 470 057  
info@latabernadelpelon.com  
www.latabernadelpelon.com



### 81. Restaurante Bar El Parque

Paseo Juan de Borbón, 2  
921 470 030

## Santiuste de Pedraza

### 82. La Tejera de Fausto

Ctra. de la Salceda a Sepúlveda,  
km 7. Requijada  
921 127 087  
info@latejeradefausto.com  
www.latejeradefausto.com



## Sotosalbos



### 83. Restaurante Las Casillas

C/ Las Eras, 1-2-3  
921 403 125 / 626 739 923  
elportondesotosalbos@hotmail.com  
www.elportondesotosalbos.com



## 84. Restaurante Bar Horno de asar Manrique

Ctra. Soria-Plasencia, km 173  
921 403 066



## 85. Restaurante La Finca de Duque €€

Ctra. Soria - Plasencia (N-110), km 17  
616 908 577  
reservas@lafincadeduque.es  
www.lafincadeduque.es

# Torrecaballeros

## 86. Restaurante La Posada de Javier

Ctra. Soria-Plasencia, s/n  
921 401 136  
info@laposadadejavier.es  
www.laposadadejavier.es



## 87. Restaurante Bar El Rancho de La Aldegüela €€

Ctra. Soria, s/n  
921 401 060  
info@fincaelrancho.com  
www.fincaelrancho.com

## 88. Restaurante Mesón Rey Don Pedro

C/ Camino del Caserío, 7  
921 401 146 / 608 009 405  
info@corderoasado.net  
www.corderoasado.net





### 89. Restaurante Bar Mesón de Camilo

Ctra. San Ildefonso  
921 401 278  
talilola@hotmail.com

### 90. Restaurante La Portada de Mediodía €€€

C/ San Nicolás de Bari, s/n  
921 401 011  
hornodeasar@laportadamediodia.com  
www.laportadamediodia.com



### 91. Restaurante Bar El Plantío

Ctra. N -110, km 181  
921 401 271  
elplantiotorrecaballeros@gmail.com

### 92. Restaurante Casa Felipe

Ctra. Soria - Plasencia, km 180  
921 401 171  
info@casafelipe.net  
www.casafelipe.net



### 93. Restaurante Bar La Taberna del Rancho

Ctra. Soria - Plasencia, 25  
921 401 161  
info@fincaelrancho.com  
www.fincaelrancho.com



## 94. Restaurante Bar La Rueda

Ctra. Soria, km 182  
921 401 260  
info@hostallarueda.com



## 95. Restaurante El Huerto de San Roque

C/ Camino del Molino, 1  
921 431 147  
direccion@elhuertodesanroque.com  
www.elhuertodesanroque.com

## Trecasas

## 96. Restaurante Bar La Ermita

Ctra. La Granja a Torrecaballeros, km 8  
921 406 476  
www.restaurantelaermitasegovia.com



*dónde comer*

RESTAURANTES





*turismo*  
DE  
NATURALEZA

.....  
PARQUE NACIONAL DE LA  
SIERRA DE GUADARRAMA

Rutas a caballo  
Deportes de aventura  
Senderismo



# *turismo de naturaleza*

## PARQUE NACIONAL DE LA SIERRA DE GUADARRAMA

Aldealengua de Pedraza  
El Espinar  
La Losa  
Navafría  
Navas de Riofrío  
Ortigosa del Monte  
Palazuelos de Eresma  
Real Sitio de San Ildefonso  
Santiuste de Pedraza  
Torrecaballeros  
Tres Casas



**Turismo de naturaleza**

Rutas a caballo, deportes de aventura, senderismo.

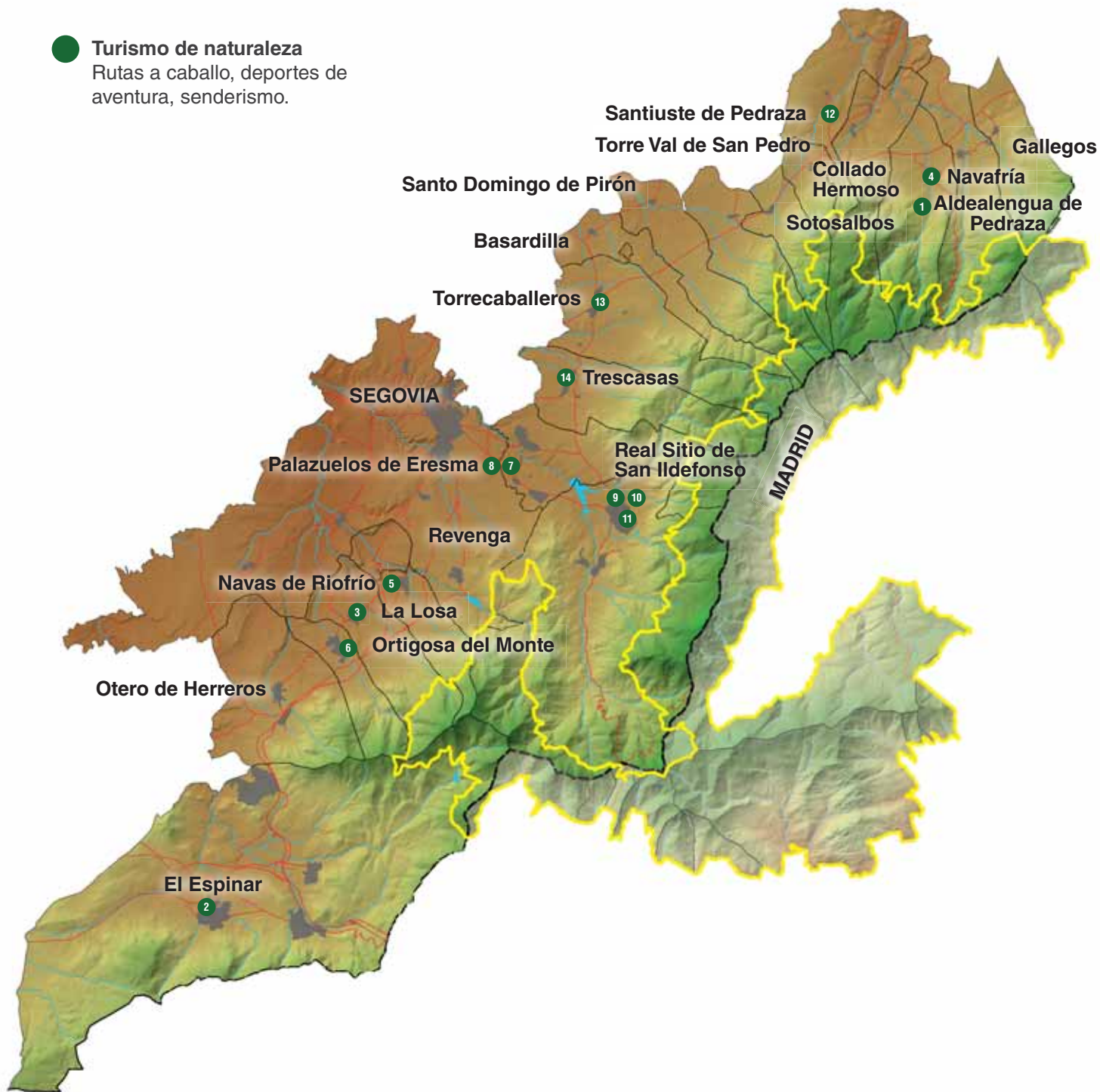

# Aldealengua de Pedraza



## 1. Centro de esquí nórdico de Navafria

Esquí de fondo y raquetas  
Ctra. SG-612, km 11  
629 339 369 / 918 695 311  
info@navafriaesqui.com  
www.navafriaesqui.com



## El Espinar



## 2. Auto rescate 4x4

Escuela de 4x4  
Avda. Venecia, s/n  
Los Ángeles de San Rafael  
629 285 848  
nachoruiz@autorescate4x4.com  
www.autorescate4x4.com

## La Losa

## 3. Centro de turismo ecuestre La Huella

Naturaleza a caballo  
Ctra. de Madrona, km 2  
696 322 821  
centroecuestrelahuella@gmail.com  
www.centroecuestrelahuella.com



## Navafría



## 4. De Pino a Pino

Parque de aventura en los árboles  
Área Recreativa del Chorro  
659 454 568  
depinoapino@depinoapino.com  
navacerrada@depinoapino.com



## Navas de Riofrío



### 5. Abantos Senderos del Duratón

Ecoturismo y educación ambiental  
C/ Río, 5  
616 258 542  
[senderosdelduraton@gmail.com](mailto:senderosdelduraton@gmail.com)  
[www.senderosdelduraton.com](http://www.senderosdelduraton.com)  
[www.senderismoparquenacionalsierradeguadarrama.wordpress.com](http://www.senderismoparquenacionalsierradeguadarrama.wordpress.com)

## Ortigosa del Monte

### 6. Centro hípico El Paseo

Paseos en caballo  
Paraje El Olmo, Parcela 18 y 19  
678 501 930  
[hipicaelpaseo@gmail.com](mailto:hipicaelpaseo@gmail.com)  
[www.hipicaelpaseo.es](http://www.hipicaelpaseo.es)



## Palazuelos de Eresma



### 7. Picadero Herranz

Paseos a caballo  
Carretera Torrecaballeros, 3  
921 472 015  
[info@picaderoherranz.com](mailto:info@picaderoherranz.com)  
[www.picaderoherranz.com](http://www.picaderoherranz.com)

### 8. Naturcleta La Granja

Bicicletas eléctricas  
C/ Peñalara, 12  
Tabanera del Monte  
609 965 148  
[info@naturcletalagranja.com](mailto:info@naturcletalagranja.com)  
[www.naturcletalagranja.com](http://www.naturcletalagranja.com)



## Castilla y León

Parque Nacional de la Sierra de Guadarrama



## Real Sitio de San Ildefonso



### 9. Sociedad cooperativa Puerta del Campo

Multiaventura  
921 471 861  
puertadelcampo@puertadelcampo.es  
www.puertadelcampo.com



### 10. OTIUM educación y tiempo libre

Rinconada de los Dolores, 6  
662 094 929  
otiumeducacion@gmail.com  
www.facebook.com/OTIUMeducacion

### 11. Areva Valsain

Centro de actividades  
Ctra. de Navacerrada, 7  
La Pradera de Navalhorno  
921 434 472 / 639 859 258  
areva@areva-valsain.com  
www.areva-valsain.com



## Santiuste de Pedraza



### 12. Outbacks Spain

Finca El Gallinero, s/n  
Requijada  
609 936 131  
info@outbackspain.com  
www.outbackspain.com



## Torrecaballeros



### 13. Tenada del Monte

Actividades en la naturaleza  
C/ Cigüeña, 6  
629 069 515  
info@tenadadelmonte.es  
www.tenadadelmonte.es

## Trescasas

### 14. Los Prejones

Paintball  
Camino de Palazuelos  
675 800 130 / 652 420 678  
noki\_21@hotmail.com  
www.paintball-losprejones.com





**museos**  
**Y**  
**CENTROS DE**  
**VISITANTES**

.....  
PARQUE NACIONAL DE LA  
SIERRA DE GUADARRAMA

Centros de visitantes  
Centros de interpretación  
Museos





# *museos y centros de visitantes*

PARQUE NACIONAL DE LA  
SIERRA DE GUADARRAMA

Real Sitio de San Ildefonso  
Navafria



● **Centros de visitantes y museos**  
Centros de interpretación,  
Centros de educación ambiental

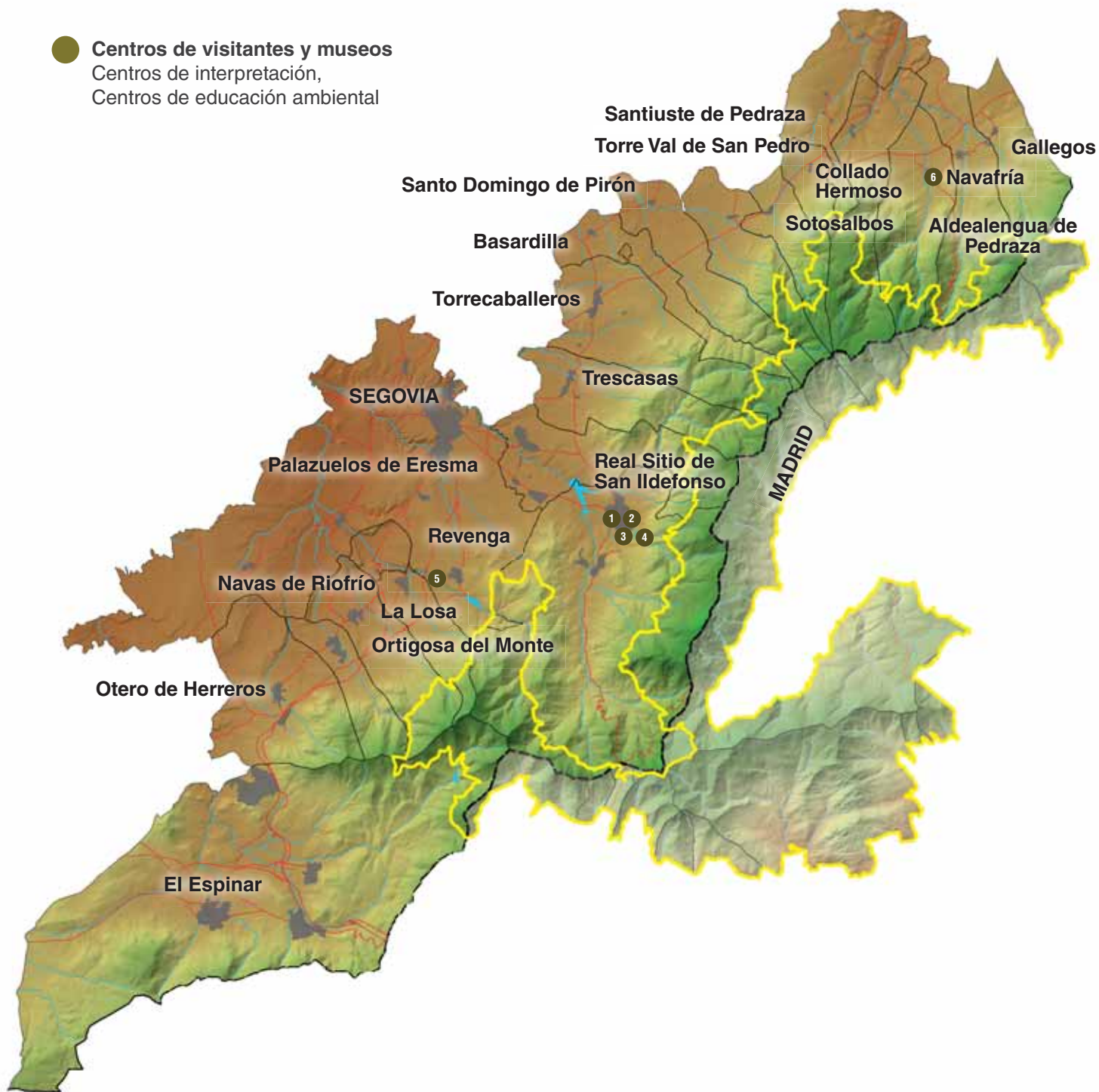

# Real Sitio de San Ildefonso



## 1. Centro Nacional de Educación Ambiental, CENEAM

Paseo José M<sup>a</sup> Ruiz-Dana, s/n  
Valsaín  
921 471 711 / 921 471 744  
ceneam@oapn.es  
www.magrama.gob.es/es/ceneam



## 2. Centro de interpretación Boca del Asno

Ctra. CL-601, km 14,34  
921 120 013  
bocadelasno@oapn.es  
www.reservasparquesnacionales.es

## 3. Palacio Real de la Granja

Plaza de España, 15  
921 470 019 / 921 470 020  
www.patrimoniacional.es



## 4. Real Fábrica de Cristales / Museo del Vidrio

Paseo del Pocillo, 1  
921 010 700  
visitas@fcnv.es  
www.fcnv.es

## 5. Palacio Real de Riofrío

Bosque de Riofrío  
921 470 019 / 921 470 020  
www.patrimoniacional.es



# Navafría



## 6. Museo etnográfico El Martinete

C/ Mayo, 15  
627 548 049  
info@martinetedenavafria.com  
www.martinetedenavafria.com

museos y centros de naturaleza



*servicios*

**MUNICIPALES**



PARQUE NACIONAL DE LA  
SIERRA DE GUADARRAMA

Ayuntamientos

Oficinas de información turística

Centros de salud y hospitales

### **Ayuntamiento**

Plaza Mayor, 1  
921 419 800

### **Punto de información turística**

#### **Estación de autobuses**

P<sup>º</sup> Ezequiel Gonzalez, s/n  
921 436 569  
informacion.estacion@turismodesegovia.com

#### **Estación del AVE**

Estación Segovia Guiomar  
Camino Ermita de Juarillos, s/n  
Hontoria  
921 447 262  
informacion.ave@turismodesegovia.com

#### **Patronato Provincial de Turismo**

Plaza Mayor, 9  
921 466 070  
info@segoviaturismo.es  
www.segoviaturismo.es

#### **Oficina de turismo de la Junta de Castilla y León**

Plaza Mayor, 10  
921 460 334  
oficinadeturismodesegovia@jcy.l.es  
www.turismocastillayleon.com

### **Hospital General**

C/ Miguel Servet s/n  
921 419 100



## Aldealengua de Pedraza

### Ayuntamiento

Plaza Campillo, 1  
921 506 098  
ayuntaldealengua@hotmail.com

## Basardilla

### Ayuntamiento

Plaza de la Luna, 1  
921 404 244  
aytobasardilla@gmail.com  
www.basardilla.es

## Collado Hermoso

### Ayuntamiento

C/ del Rosario, 1  
921 403 213  
info@colladohermoso.es  
www.colladohermoso.es

## El Espinar

### Ayuntamiento

Plaza de la Constitución  
921 181 700  
ayto@aytoelespinar.com  
www.elespinar.es

### Oficina de turismo

Plaza de la Constitución, 1  
921 181 342  
turismo@aytoelespinar.com  
www.elespinar.es



## Centro de salud

C/ María García, nº 5  
921 181 602

## Gallegos

### Ayuntamiento

C/ Mayor, 1  
921 509 004  
ayuntagallegos@hotmail.com

## La Losa

### Ayuntamiento

Plaza de los Pobos, s/n  
921 480 148  
aytolalosa@gmail.com  
www.lalosa.es

## Navafría

### Ayuntamiento

Plaza Mayor, 1  
921 506 001  
aytonavafria@hotmail.com  
www.navafria.es

### Oficina de turismo

Plaza del Mayo, 1  
Telf. 921 506 089 / ayto. 921 506 001  
ayuntamiento@maderuelo.com  
www.navafria.es

### Centro de salud La Sierra

C/ Pobo, 2-8  
921 506 262





## Navas de Riofrío

### Ayuntamiento

C/ Segovia, 13  
921 480 082 / 921 480 269  
ayuntamientonavasderiofrío@gmail.com  
www.ayto-navasderiofrío.es

## Ortigosa del Monte

### Ayuntamiento

C/ Mayor, 1  
921 489 163  
ayuntamiento@ortigosadelmonte.es  
www.ortigosadelmonte.es

## Otero de Herreros

### Ayuntamiento

Plaza Mayor, s/n  
921 483 000  
ayuntamiento@oterodeherreros.es  
www.oterodeherreros.es

## Palazuelos de Eresma

### Ayuntamiento

C/ Real, 17  
921 449 354  
info@palazuelosdeeresma.es  
www.palazuelosdeeresma.es





## Real Sitio de San Ildefonso

### Ayuntamiento

Plaza de los Dolores, 1  
921 470 018  
aytosanildefonso@lagranja-valsain.com  
www.lagranja-valsain.com

### Oficina de información turística

Paseo de los Dolores, 1  
Edificio del Ayuntamiento  
921 473 953  
info@turismorealsitiodesanildefonso.com  
www.turismorealsitiodesanildefonso.com

### Centro de salud

C/ San Juan de Nedomuceno, s/n  
921 470 202

## Santiuste de Pedraza

### Ayuntamiento

Plaza de España, 1  
921 506 330  
aytosantiustedepedraza@yahoo.es

## Santo Domingo de Pirón

### Ayuntamiento

Carretera de la Cuesta, s/n  
921 404 311  
aytosantodomingo@gmail.com

## Sotosalbos

### Ayuntamiento

C/ Real, 27  
921 403 119  
secretaria@sotosalbos.es  
www.sotosalbos.es





## Torre Val de San Pedro

### Ayuntamiento

C/ Fragua, 16  
921 506 150  
aytotorreval@gmail.com

## Torrecaballeros

### Ayuntamiento

Plaza Mayor, 1  
921 401 005  
ayto@torrecaballeros.net  
www.torrecaballeros.net

## Trescasas

### Ayuntamiento

Plaza Mayor, 1  
921 406 059  
secretaria@aytotrescasas.es  
www.aytotrescasas.es



# Guía de SERVICIOS

PARQUE NACIONAL DE LA  
SIERRA DE GUADARRAMA



Esta primera Guía de Servicios del Parque Nacional de la Sierra de Guadarrama, editada por la Consejería de Medio Ambiente y Ordenación del Territorio de la Comunidad de Madrid, pretende informar a sus visitantes sobre la amplia oferta de establecimientos y servicios que pueden encontrar en el parque nacional.

En ella, encontrará toda la información referente a alojamientos, restaurantes donde disfrutar de la gastronomía local, empresas de turismo de naturaleza para descubrir las maravillas del parque nacional, centros de visitantes, museos y otros servicios que sin duda resultarán de interés para la visita.

Deseamos que disfruten de este patrimonio natural único.

[www.parquenacionalsierraguadarrama.es](http://www.parquenacionalsierraguadarrama.es)