

universidad



# notas de **acceso** de las **titulaciones** **universitarias**

oficiales de la  
comunidad  
de madrid

**curso 2022-2023**

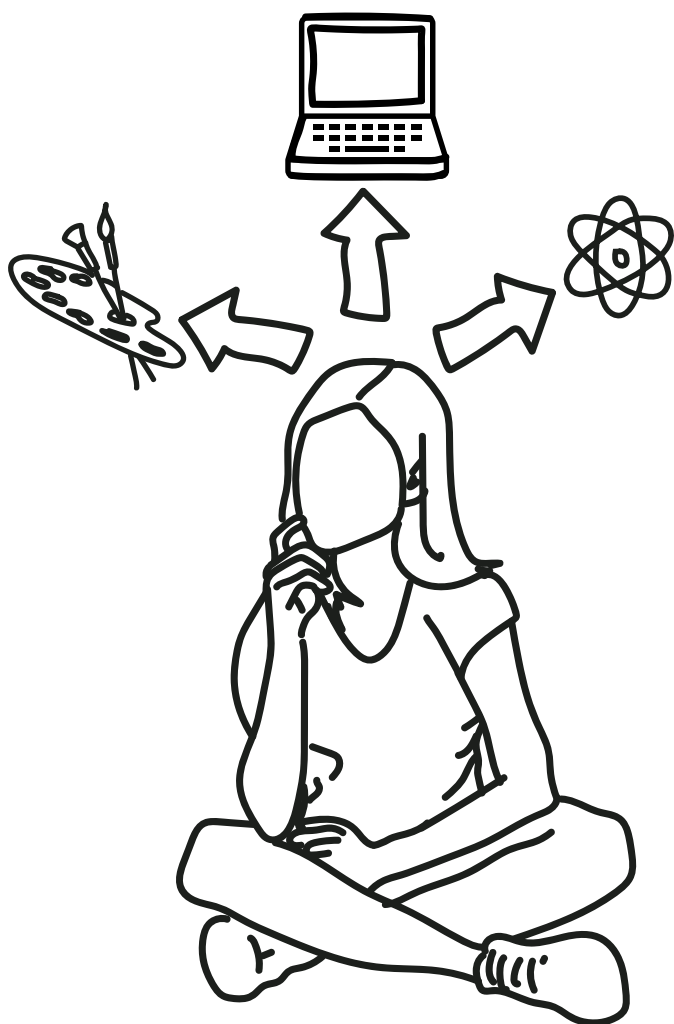

**Comunidad  
de Madrid**



### Rectorado

Colegio de San Ildefonso  
Plaza de San Diego, s/n  
28801 Alcalá de Henares (Madrid)  
Tel.: 91 885 40 41  
rector@uah.es

### Centro de Información Universitaria

Edificio de San Ildefonso  
Plaza de San Diego, s/n  
28801 Alcalá de Henares (Madrid)  
Tel.: 91 885 50 00  
info@uah.es

### Oficina del Campus Universitario de Guadalajara

Edificio Multidepartamental  
C/ Cifuentes, 28  
19001 Guadalajara  
Tels.: 949 209 660 / 949 209 687

Titulaciones oficiales	Notas de acceso distrito abierto			
	Grupo 1	Grupo 2	Créditos	Cursos
<b>Rama de conocimiento de Artes y Humanidades</b>				
Estudios Hispánicos	5,000	5,00	240	4
Estudios Ingleses	7,330	5,00	240	4
Historia	6,358	5,82	240	4
Humanidades	5,000	5,00	240	4
Lenguas Modernas y Traducción	9,354	7,05	240	4
Lenguas Modernas y Traducción (Guadalajara)	5,328	5,00	240	4
<b>Rama de conocimiento de Ciencias</b>				
Biología	11,044	8,46	240	4
Ciencias Ambientales	8,247	5,00	240	4
Criminalística: Ciencias y Tecnologías Forenses	12,521	8,25	240	4
Física e Instrumentación Espacial	12,464	6,18	240	4
Química	10,650	7,90	240	4
<b>Rama de conocimiento de Ciencias de la Salud</b>				
Biología Sanitaria	12,779	9,34	240	4
Ciencias de la Actividad Física y del Deporte	11,000	9,59	240	4
Enfermería	12,183	9,21	240	4
Enfermería (Guadalajara)	11,977	9,55	240	4
Farmacia	11,798	8,10	300	5
Fisioterapia	11,759	9,73	240	4
Medicina	13,317	9,82	360	6
<b>Rama de conocimiento de Ingeniería y Arquitectura</b>				
Arquitectura Técnica y Edificación (Guadalajara)	7,554	5,00	240	4
Fundamentos de Arquitectura y Urbanismo	10,119	7,20	330	5
Ingeniería de Computadores	9,344	5,00	240	4
Ingeniería en Electrónica y Automática Industrial	9,818	7,34	240	4
Ingeniería en Electrónica de Comunicaciones	8,299	8,69	240	4
Ingeniería Informática	10,652	5,00	240	4
Ingeniería en Tecnologías Industriales	10,699	5,00	240	4
Ingeniería en Tecnologías de Telecomunicación	8,893	5,00	240	4
Ingeniería en Sistemas de Telecomunicación	8,414	5,00	240	4
Ingeniería Telemática	8,143	6,50	240	4
Ingeniería en Sistemas de Información	8,781	5,00	240	4
<b>Rama de conocimiento de Ciencias Sociales y Jurídicas</b>				
Administración y Dirección de Empresas	10,407	7,82	240	4
Administración y Dirección de Empresas (Guadalajara)	9,004	5,00	240	4
Comunicación Audiovisual (Guadalajara)	9,676	6,96	240	4
Finanzas	8,754	5,00	240	4
Derecho	8,928	7,88	240	4
Economía	9,340	9,10	240	4
Economía y Negocios Internacionales	11,486	6,80	240	4

Titulaciones oficiales	Notas de acceso distrito abierto			
	Grupo 1	Grupo 2	Créditos	Cursos
Magisterio de Educación Infantil (Guadalajara)	8,839	7,19	240	4
Magisterio de Educación Primaria (Guadalajara)	9,282	8,92	240	4
Magisterio de Educación Primaria (Bilingüe - Inglés) (Guadalajara)	7,530	8,34	240	4
Turismo (Guadalajara)	5,000	5,00	240	4
<b>Dobles Grados</b>				
Derecho - Administración y Dirección de Empresas	10,802	7,13	324	5
Humanidades - Magisterio de Educación Primaria	9,749	7,70	302	5
Ingeniería Informática - Administración y Dirección de Empresas	11,783	5,00	345	5
Ingeniería Electrónica de Comunicaciones - Ingeniería Electrónica y Automática Industrial	10,274	6,02	315	5
Magisterio de Educación Infantil - Magisterio de Educación Primaria (Guadalajara)	10,705	6,88	298	4
Turismo - Administración y Dirección de Empresas (Guadalajara)	8,408	5,00	324	5

## Centros adscritos a la Universidad de Alcalá

Centro	Titulaciones de Grado	Grupo 1	Grupo 2	Créditos	Cursos
<b>Centro Universitario Cardenal Cisneros (1)</b> Avda. de los Jesuitas, 34 28806 Alcalá de Henares (Madrid) Tel.: 91 889 12 54 www.cardenalcisneros.es info@cardenalcisneros.es	Educación Social	5,000	5,00	240	4
	Magisterio en Educación Infantil	5,000	5,00	240	4
	Magisterio en Educación Infantil (Bilingüe-Inglés)	5,000	5,00	240	4
	Magisterio en Educación Infantil (Semipresencial)	5,000	5,00	240	4
	Magisterio en Educación Primaria	8,182	8,17	240	4
	Magisterio en Educación Primaria (Bilingüe-Inglés)	5,000	5,00	240	4
	Magisterio en Educación Primaria (Semipresencial)	5,000	5,00	240	4
	Psicología	9,809	7,87	240	4

GRUPO 1: Pruebas de acceso a la Universidad y equivalentes // Formación Profesional y equivalentes.

GRUPO 2: Titulados o equivalentes.

(1) Privado (los estudiantes tienen que abonar los derechos de matrícula reducidos y además las mensualidades que el centro determine).

# Universidad Carlos III de Madrid

www.uc3m.es

Información General al Alumno: 91 624 60 00



## Campus de Colmenarejo

Avda. Gregorio Peces-Barba Martínez, 22  
28270 Colmenarejo (Madrid)  
Tel.: 91 856 12 29

## Campus de Getafe

C/ Madrid, 126  
28903 Getafe (Madrid)  
Tels.: 91 624 95 48 / 85 37

## Campus de Leganés

Avda. de la Universidad, 30  
28911 Leganés (Madrid)  
Tel.: 91 624 94 33

Titulaciones oficiales	Notas de acceso distrito abierto		Créditos	Cursos
	Grupo 1	Grupo 2		
<b>Rama de conocimiento de Artes y Humanidades</b>				
Estudios Culturales (Bilingüe) (Getafe)	7,123	7,89	240	4
Humanidades (Getafe)	5,000	5,00	240	4
<b>Rama de conocimiento de Ingeniería y Arquitectura</b>				
Ciencia e Ingeniería de Datos (Inglés) (Leganés)	12,377	8,31	240	4
Ingeniería Aeroespacial (Inglés) (Leganés)	13,199	7,26	240	4
Ingeniería Biomédica (Inglés) (Leganés)	13,215	8,80	240	4
Ingeniería de Comunicaciones Móviles y Espaciales (Leganés)	10,080	5,00	240	4
Ingeniería de la Energía (Inglés) (Leganés)	11,618	5,00	240	4
Ingeniería de Sonido e Imagen (Leganés)	9,893	5,00	240	4
Ingeniería Eléctrica (Leganés)	10,436	5,00	240	4
Ingeniería Electrónica Industrial y Automática (Leganés)	10,407	8,28	240	4
Ingeniería en Tecnologías de Telecomunicación (Leganés)	10,614	5,00	240	4
Ingeniería en Tecnologías Industriales (Leganés)	11,815	5,00	240	4
Ingeniería Física (Inglés) (Leganés)	13,367	5,00	240	4
Ingeniería Informática (Leganés)	11,365	6,87	240	4
Ingeniería Informática (Colmenarejo)	10,751	5,00	240	4
Ingeniería Mecánica (Leganés)	11,374	5,00	240	4
Ingeniería Robótica (Inglés) (Leganés)	12,067	5,00	240	4
Ingeniería Telemática (Leganés)	9,943	6,00	240	4
Matemática Aplicada y Computación (Inglés) (Leganés)	12,849	6,71	240	4
<b>Rama de conocimiento de Ciencias Sociales y Jurídicas</b>				
Administración de Empresas (Getafe)	12,000	7,31	240	4
Administración de Empresas (Colmenarejo)	11,430	7,29	240	4
Ciencias Políticas (Getafe)	10,301	7,92	240	4
Comunicación Audiovisual (Getafe)	11,497	7,41	240	4
Derecho (Getafe)	11,760	8,18	240	4
Derecho (Colmenarejo)	10,722	7,50	240	4
Economía (Getafe)	11,646	6,40	240	4
Empresa y Tecnología (Inglés) (Getafe)	12,600	8,03	240	4
Estadística y Empresa (Getafe)	11,882	6,23	240	4
Estudios Internacionales (Inglés) (Getafe)	12,532	5,00	240	4
Finanzas y Contabilidad (Getafe)	11,422	5,93	240	4
Gestión de la Información y Contenidos Digitales (Getafe)	11,023	5,00	240	4
Historia y Política (Getafe)	9,922	5,00	240	4
Periodismo (Getafe)	10,304	7,20	240	4
Relaciones Laborales y Empleo (Getafe)	9,442	6,50	240	4
Sociología (Getafe)	9,647	7,84	240	4
Turismo (Getafe)	8,754	5,00	240	4
<b>Dobles Grados</b>				
Ciencias Políticas - Sociología (Getafe)	10,502	5,00	306	5
Ciencia e Ingeniería de Datos - Ingeniería en Tecnologías de Telecomunicación (Leganés)	12,691	8,07	372	5,5
Derecho - Administración de Empresas (Getafe)	13,026	8,41	360	6
Derecho - Administración de Empresas (Colmenarejo)	11,864	5,00	360	6
Derecho - Ciencias Políticas (Getafe)	11,962	5,00	345	6
Derecho - Economía (Getafe)	12,770	8,62	360	6
Estudios Internacionales - Administración de Empresas (Inglés) (Getafe)	13,500	5,00	318	5
Estudios Internacionales - Ciencias Políticas (Getafe)	13,189	7,24	330	5
Estudios Internacionales - Derecho (Getafe)	13,480	7,19	361	5
Estudios Internacionales - Economía (Inglés) (Getafe)	13,278	5,00	318	5
Ingeniería Física - Ingeniería en Tecnologías Industriales (Leganés)	13,525	5,00	354	5,5
Ingeniería Informática - Administración de Empresas (Colmenarejo)	12,034	5,00	384	6
Ingeniería Informática - Administración de Empresas (Leganés-Getafe)	12,443	5,00	384	6
Periodismo - Comunicación Audiovisual (Getafe)	12,410	7,73	300	5
Periodismo - Humanidades (Getafe)	10,200	5,00	372	6
<b>Grados conjuntos</b>				
Ciencia, Tecnología y Humanidades (Getafe)	5,000	5,00	240	4
Ciencias (Leganés)	9,775	5,00	240	4
Filosofía, Política y Economía (Getafe)	12,734	8,50	240	4

GRUPO 1: Pruebas de acceso a la Universidad y equivalentes // Formación Profesional y equivalentes.

GRUPO 2: Titulados o equivalentes.



Ctra. Colmenar Viejo, km. 15  
Ciudad Universitaria de Cantoblanco  
28049 Madrid

**Centralita**  
Tel.: 91 497 50 00

## Oficina de Orientación y Atención al Estudiante

C/ Einstein, 5 (Plaza Mayor)  
Ciudad Universitaria de Cantoblanco. 28049 Madrid  
Tels.: 91 497 50 15  
atencion.estudiante@uam.es  
www.uam.es/estudiantes/acceso

Titulaciones oficiales	Notas de acceso distrito abierto		Créditos	Cursos
	Grupo 1	Grupo 2		
<b>Rama de conocimiento de Artes y Humanidades</b>				
Arqueología	5,964	8,12	240	4
Estudios Clásicos y de la Antigüedad	5,000	5,00	240	4
Estudios de Asia y África-Árabe	5,000	5,00	240	4
Estudios de Asia y África-Chino	8,082	6,72	240	4
Estudios de Asia y África-Japones	10,304	7,43	240	4
Estudios Hispánicos: Lengua Española y sus Literaturas	5,000	5,00	240	4
Estudios Ingleses	6,447	5,97	240	4
Filosofía	7,782	8,84	240	4
Historia	5,000	5,00	240	4
Historia del Arte	5,000	5,00	240	4
Historia y Ciencias de la Música y Tecnología Musical	7,200	6,78	240	4
Lenguas Modernas, Cultura y Comunicación - Español	5,000	5,00	240	4
Lenguas Modernas, Cultura y Comunicación - Francés	5,000	5,00	240	4
Lenguas Modernas, Cultura y Comunicación - Inglés	7,500	5,00	240	4
Traducción e Interpretación (Francés)	5,000	5,00	240	4
Traducción e Interpretación (Inglés)	11,456	6,98	240	4
<b>Rama de conocimiento de Ciencias</b>				
Biología	11,000	7,83	240	4
Bioquímica	12,877	8,76	240	4
Ciencias Ambientales	9,275	8,61	240	4
Ciencia y Tecnología de los Alimentos	10,189	6,80	240	4
Física	12,928	9,47	240	4
Matemáticas	12,668	8,01	240	4
Química	10,782	7,01	240	4
<b>Rama de conocimiento de Ciencias de la Salud</b>				
Enfermería	12,453	9,41	240	4
Medicina	13,392	9,83	360	6
Nutrición Humana y Dietética	10,937	8,91	240	4
Psicología	11,100	8,58	240	4
<b>Rama de conocimiento de Ingeniería y Arquitectura</b>				
Ciencia e Ingeniería de Datos	11,818	7,01	240	4
Ingeniería Biomédica	12,896	9,12	240	4
Ingeniería Informática	11,587	6,53	240	4
Ingeniería Química	10,686	5,00	240	4
Ingeniería de Tecnologías y Servicios de Telecomunicación	10,134	5,00	240	4
Programa Académico en Ingeniería de Tecnologías y Servicios de Telecomunicación	10,632	5,00	240	4
Programa Académico en Ingeniería Informática	11,965	5,00	240	4
<b>Rama de conocimiento de Ciencias Sociales y Jurídicas</b>				
Administración y Dirección de Empresas	10,867	5,00	240	4
Análisis de Datos en la Empresa / Business Analytics	11,472	5,00	240	4
Antropología Social y Cultural	5,000	5,00	240	4
Ciencia de la Actividad Física y del Deporte	11,199	9,01	240	4
Ciencia Política y Administración Pública	8,968	6,78	240	4
Derecho	10,150	7,64	240	4
Economía	10,168	5,00	240	4
Economía (Grupo bilingüe)	5,000	5,00	240	4
Economía y Finanzas	11,806	5,00	240	4
Estudios Internacionales	11,126	5,00	240	4
Geografía y Ordenación del Territorio	5,000	5,00	240	4
Gestión Aeronáutica	10,886	7,89	240	4
Maestro en Educación Infantil	9,252	7,77	240	4
Maestro en Educación Primaria	10,011	8,51	240	4
Turismo	6,290	5,00	240	4
<b>Dobles Grados</b>				
Ciencias Ambientales - Geografía y Ordenación del Territorio	8,710	7,01	354	5
Derecho- Administración y Dirección de Empresas	11,768	7,13	360	6
Derecho- Ciencia Política y Administración Pública	10,375	7,60	300	5
Filosofía- Historia y Ciencias de la Música y Tecnología Musical	8,489	7,29	354	5
Historia del Arte - Estudios Clásicos y de la Antigüedad	5,000	5,00	330	5
Ingeniería Informática - Matemáticas	13,380	7,63	360	5
Maestro en Educación Infantil - Maestro en Educación Primaria	11,036	7,60	348	5
Nutrición Humana y Dietética - Ciencia y Tecnología de los Alimentos	12,192	8,59	342	5
<b>Grados conjuntos</b>				
Ciencia, Tecnología y Humanidades	5,000	5,00	240	4
Ciencias	10,206	5,00	240	4
Filosofía, Política y Economía	12,499	5,00	240	4

## Centros adscritos a la Universidad Autónoma de Madrid

Centro	Titulación	Grupo 1	Grupo 2	Créditos	Cursos
<b>EU de Enfermería de la Cruz Roja (1)</b>	Enfermería	11.624	9,07	240	4
Avda. Reina Victoria, 28. 4ª planta • 28003 Madrid • Tel.: 91 534 36 49 • www.uam.es • http://eue.cruzroja.es/principal/web/escuela-de-enfermeria/ • infoeue@cruzroja.es					
<b>EU de Enfermería Fundación Jiménez Díaz (1)</b>	Enfermería	11.690	8,90	240	4
	Enfermería (Campus Villalba)	11.540	9,23	240	4
Avda. Reyes Católicos, 2 • 28040 Madrid • Tel.: 91 550 48 63 • www.uam.es • www.fjd.es/escuela-enfermeria • euenfermeria.fjd@fjd.es					

Continúa en la página siguiente



## Centros adscritos a la Universidad Autónoma de Madrid

Centro	Titulación	Grupo 1	Grupo 2	Créditos	Cursos
<b>Centro Superior de Estudios Universitarios "La Salle" (1)</b> C/ La Salle, 10. 28023 Madrid Tel.: 91 740 19 80 www.lasallecentrouniversitario.es sia@lasallecampus.es	Diseño y Gestión de Proyectos Transmedia	5,000	5,00	240	4
	Educación Social	5,000	5,00	240	4
	Fisioterapia	5,000	5,00	240	4
	Maestro en Educación Infantil	5,000	5,00	240	4
	Maestro en Educación Primaria	5,000	5,00	240	4
	Podología	7,452	8,53	240	4
	Terapia Ocupacional	5,658	7,80	240	4
	Trabajo Social	5,000	5,00	240	4

GRUPO 1: Pruebas de acceso a la Universidad y equivalentes // Formación Profesional y equivalentes.

GRUPO 2: Titulados o equivalentes.

EU: Escuela Universitaria.

(1) Privado (los estudiantes tienen que abonar los derechos de matrícula reducidos y además las mensualidades que el centro determine).

## Universidad Politécnica de Madrid

www.upm.es

Vicerrectorado de Alumnos. Edificio B - Admisión e Información

Paseo de Juan XXIII, 11 - 28040 Madrid - Tel.: 91 067 00 05 - admisiongrado@upm.es



POLITÉCNICA

"Ingeniamos el futuro"

CAMPUS DE EXCELENCIA INTERNACIONAL

Titulaciones oficiales	Notas de acceso distrito abierto			
	Grupo 1	Grupo 2	Créditos	Cursos
<b>Rama de conocimiento de Ingeniería y Arquitectura</b>				
Arquitectura (PARS)	11,011	8,14	240	4
Arquitectura Naval/ Ingeniería Marítima	10,294	7,07	240	4
Biología	13,168	8,19	240	4
Ciencia de Datos e Inteligencia Artificial (Campus de Montegancedo)	12,534	7,16	240	4
Ciencia de Datos e Inteligencia Artificial (Campus Sur)	12,536	7,48	240	4
Edificación	6,115	6,62	240	4
Ejecución de Obras de Rehabilitación y Restauración (PARS)	5,000	5,00	240	4
Fundamentos de la Arquitectura	11,198	7,51	300	5
Gestión y Operaciones del Transporte Aéreo	11,441	7,21	240	4
Ingeniería Acústica (PARS)	5,000	5,00	240	4
Ingeniería Aeroespacial	12,223	6,66	240	4
Ingeniería Agrícola	5,000	5,00	240	4
Ingeniería Agrónoma (PARS)	8,847	5,00	240	4
Ingeniería Agroambiental	5,000	5,00	240	4
Ingeniería Alimentaria	5,953	5,00	240	4
Ingeniería Biomédica	12,921	8,90	240	4
Ingeniería Biomédica (PARS)	12,700	6,38	240	4
Ingeniería Civil y Territorial	7,938	5,00	240	4
Ingeniería Civil y Territorial (Retiro)	6,520	5,00	240	4
Ingeniería de Caminos, Canales y Puertos (PARS)	10,568	6,01	240	4
Ingeniería de Computadores	9,939	5,00	240	4
Ingeniería de Internet de las Cosas (PARS)	5,000	5,00	240	4
Ingeniería de la Energía	11,057	6,28	240	4
Ingeniería de Materiales	8,952	6,81	240	4
Ingeniería de Materiales (PARS)	8,420	5,00	240	4
Ingeniería de Minas (PARS)	7,672	5,00	240	4
Ingeniería de Montes (PARS)	6,459	5,00	240	4
Ingeniería de Organización	12,802	6,30	240	4
Ingeniería en Sistemas de Telecomunicación	9,449	6,09	240	4
Ingeniería en Sonido e Imagen	8,864	6,56	240	4
Ingeniería de las Tecnologías de la Información Geoespacial	5,000	5,00	240	4
Ingeniería de Tecnologías y Servicios de Telecomunicación	10,208	6,79	240	4
Ingeniería de Telecomunicación (PARS)	11,256	5,00	240	4
Ingeniería del Medio Natural	5,000	5,00	240	4
Ingeniería del Software	10,530	7,36	240	4
Ingeniería del Software (PARS)	11,006	6,36	240	4
Ingeniería Eléctrica	10,322	6,51	240	4
Ingeniería Electrónica de Comunicaciones	8,847	5,00	240	4
Ingeniería Electrónica Industrial y Automática	10,867	6,37	240	4
Ingeniería en Diseño Industrial y Desarrollo de Producto	12,575	7,86	240	4

Titulaciones oficiales	Notas de acceso distrito abierto			
	Grupo 1	Grupo 2	Créditos	Cursos
Ingeniería en Sistemas Informáticos Distribuidos y Embebidos (PARS)	5,000	5,00	240	4
Ingeniería en Tecnología Minera	6,150	5,00	240	4
Ingeniería Geológica	6,150	5,00	240	4
Ingeniería en Recursos Energéticos, Combustibles y Explosivos	6,150	5,00	240	4
Ingeniería en Tecnologías Ambientales	5,000	5,00	240	4
Ingeniería en Tecnologías Industriales	11,958	5,00	240	4
Ingeniería Forestal	5,000	5,00	240	4
Ingeniería Geomática	5,000	5,00	240	4
Ingeniería Industrial (PARS)	13,201	6,24	240	4
Ingeniería Informática	10,716	5,00	240	4
Ingeniería Informática (PARS)	11,829	6,66	240	4
Ingeniería Mecánica	11,753	6,69	240	4
Ingeniería Naval y Oceánica (PARS)	10,469	5,00	240	4
Ingeniería Química (Castellana)	11,686	5,00	240	4
Ingeniería Química (Embajadores)	10,631	7,01	240	4
Ingeniería Telemática	9,089	5,00	240	4
Ingeniería y Sistemas de Datos (Campus Moncloa)	11,847	5,00	240	4
Ingeniería y Sistemas de Datos (Campus Sur)	11,301	7,05	240	4
Innovación Tecnológica en Edificación (PARS)	5,000	5,00	240	4
Matemáticas e Informática	12,535	8,11	240	4
Sistemas de Información	9,000	6,70	240	4
Tecnologías para la Sociedad de la Información	8,714	5,00	240	4
<b>Rama de conocimiento de Ciencias</b>				
Ciencias Agrarias y Bioeconomía	5,000	5,00	240	4
Matemáticas	12,652	7,81	240	4
<b>Rama de conocimiento de Ciencias Sociales y Jurídicas</b>				
Ciencias de la Actividad Física y del Deporte (INEF)	10,153	8,23	240	4
<b>Dobles Grados</b>				
Edificación - Administración y Dirección de Empresas	8,080	5,00	360	5
Ingeniería Civil y Territorial - Administración y Dirección de Empresas	10,151	5,00	363	5
Ingeniería en Diseño Industrial y Desarrollo del Producto - Ingeniería Mecánica	13,068	6,44	313,5	5
Ingeniería Eléctrica - Ingeniería Electrónica Industrial y Automática	11,603	6,71	304,5	5
Ingeniería Electrónica de Comunicaciones - Ingeniería Telemática	9,371	5,00	300	5
Ingeniería Informática - Administración y Dirección de Empresas	12,176	5,00	360	5
<b>Grados Conjuntos</b>				
Diseño de Moda (UPM) y Comercio (UCM)	5,000	5,00	344	5

## Centro adscrito a la Universidad Politécnica de Madrid

Centro	Titulaciones de Grado	Grupo 1	Grupo 2	Créditos	Cursos
<b>Centro Superior de Diseño de Moda (1)</b>	Diseño de Moda	5,000	5,00	240	4

Camino de la Arboleda, s/n - km. 7 de la Carretera de Valencia, bloque I - planta baja - 28031 Madrid - Tel.: 91 331 01 26 - www.csdmm.upm.es - informacion.csdmm@upm.es

GRUPO 1: Pruebas de acceso a la Universidad y equivalentes // Formación Profesional y equivalentes.

GRUPO 2: Titulados o equivalentes.

PARS: Programa Académico con Recorrido Sucesivo.



**Vicerrectorado de Estudiantes**

Avda. Complutense, s/n - Ciudad Universitaria  
28040 Madrid  
Tel.: 91 394 12 79  
informacion@ucm.es  
www.ucm.es

Titulaciones oficiales	Notas de acceso distrito abierto					Créditos	Cursos
	Grupo 1	Grupo 2	Grupo 3	Grupo 4	Grupo 5		
<b>Rama de conocimiento de Artes y Humanidades</b>							
Arqueología	6,100	8,32	5,000	5,00	5,00	240	4
Bellas Artes	10,439	9,06	5,000	5,75	5,00	240	4
Ciencias de las Religiones	5,000	5,00	5,000	5,00	5,00	240	4
Conservación y Restauración del Patrimonio Cultural	9,768	8,74	6,780 <sup>(11)</sup>	6,50	5,00	240	4
Diseño	11,996	9,14	8,600 <sup>(12)</sup>	5,00	8,00	240	4
Español: Lengua y Literatura	5,000	5,00	5,000	5,00	5,00	240	4
Estudios Hispano-Alemanes	5,000	5,00	5,000	5,00	5,00	240	4
Estudios Ingleses	7,386	7,31	5,000	5,00	5,00	240	4
Estudios Semíticos e Islámicos	5,000	5,00	5,000	5,00	5,00	240	4
Filología Clásica	5,000	7,25	5,000	5,00	5,00	240	4
Filosofía	8,071	9,20	5,940 <sup>(9)</sup>	5,00	5,00	240	4
Historia	5,000	5,00	5,000	5,00	5,00	240	4
Historia del Arte	5,000	5,00	5,000	5,00	5,00	240	4
Lenguas Modernas y sus Literaturas	5,000	5,00	5,000	5,00	5,00	240	4
Lingüística y Lenguas Aplicadas	5,000	5,00	5,000	5,00	5,00	240	4
Literatura General y Comparada	5,839	7,54	5,000	5,00	5,00	240	4
Musicología	6,934	8,48	5,000	5,00	5,00	240	4
Traducción e Interpretación	8,189	5,00	5,000	5,00	5,00	240	4
<b>Rama de conocimiento de Ciencias</b>							
Biología	11,300	8,38	6,000 <sup>(12)</sup>	5,00	5,00	240	4
Bioquímica	12,944	8,09	7,960 <sup>(9)</sup>	6,13	5,00	240	4
Ciencia y Tecnología de los Alimentos	10,078	7,71	5,000	5,00	5,00	240	4
Física	12,616	9,46	5,000	5,00	5,00	240	4
Geología	5,000	5,00	5,000	5,00	5,00	240	4
Matemáticas	12,825	8,62	5,000	8,88	5,00	240	4
Matemáticas y Ciencia de los Datos	13,025	8,21	5,000	5,00	5,00	240	4
Química	10,728	5,00	5,000	5,00	5,00	240	4
<b>Rama de conocimiento de Ciencias de la Salud</b>							
Enfermería	12,260	9,32	6,229 <sup>(7)</sup>	5,00	9,60	240	4
Farmacia	12,037	8,57	7,090 <sup>(11)</sup>	5,00	5,00	300	5
Fisioterapia	12,080	9,08	6,670 <sup>(7)</sup>	7,88	10,00	240	4
Logopedia	9,466	8,24	6,800 <sup>(12)</sup>	6,00	5,00	240	4
Medicina	13,476	9,84	7,709 <sup>(7)</sup>	5,00	5,00	360	6
Nutrición Humana y Dietética	11,088	8,73	6,630 <sup>(9)</sup>	5,00	5,00	240	4
Odontología	12,945	9,25	5,090 <sup>(7)</sup>	5,00	7,08	300	5
Óptica y Optometría	9,072	8,10	5,000	5,00	5,00	240	4
Podología	10,540	8,89	7,040 <sup>(9)</sup>	5,00	5,00	240	4
Psicología	10,631	8,65	6,776 <sup>(9)</sup>	5,00	5,00	240	4
Terapia Ocupacional	9,820	9,12	6,030 <sup>(9)</sup>	5,00	5,00	240	4
Veterinaria	12,260	9,17	5,417 <sup>(7)</sup>	5,00	5,00	300	5
<b>Rama de conocimiento de Ingeniería y Arquitectura</b>							
Desarrollo de Videojuegos	11,002	8,42	5,000	5,00	5,00	240	4
Ingeniería de Computadores	10,156	7,04	5,000	5,00	5,00	240	4
Ingeniería de Datos e Inteligencia Artificial	12,629	8,47	6,959 <sup>(6)</sup>	5,00	5,00	240	4
Ingeniería Electrónica de Comunicaciones	9,410	5,00	5,000	5,00	5,00	240	4
Ingeniería de Materiales	9,146	7,01	5,000	5,00	5,00	240	4
Ingeniería del Software	10,970	7,76	5,000	5,00	5,00	240	4
Ingeniería Geológica	5,000	5,00	5,000	5,00	5,00	240	4
Ingeniería Informática	11,700	8,61	8,000 <sup>(11)</sup>	5,00	10,00	240	4
Ingeniería Matemática	12,810	7,70	5,000	5,00	5,00	240	4
Ingeniería Química	11,518	6,43	5,000	5,00	5,00	240	4
<b>Rama de conocimiento de Ciencias Sociales y Jurídicas</b>							
Administración y Dirección de Empresas	10,650	6,77	5,380 <sup>(9)</sup>	5,00	5,00	240	4
Administración y Dirección de Empresas (Inglés)	11,393	5,00	5,000	5,00	5,00	240	4
Antropología Social y Cultural	5,000	5,00	5,000	5,00	5,00	240	4
Ciencia de los Datos Aplicada	10,627	7,33	5,000	5,00	5,00	240	4
Ciencias Políticas	7,489	7,94	5,000	5,00	5,00	240	4
Comercio	9,112	5,88	5,000	5,00	5,00	240	4
Comunicación Audiovisual	11,019	8,15	6,610 <sup>(10)</sup>	5,00	9,25	240	4
Criminología	11,961	8,46	6,070 <sup>(9)</sup>	5,00	5,00	240	4
Derecho	8,938	8,02	5,000	5,00	5,00	240	4
Economía	9,958	5,00	5,000	5,00	5,00	240	4
Economía (Inglés)	11,533	7,35	5,000	5,00	5,00	240	4
Educación Social	9,702	8,63	5,000	7,00	5,00	240	4
Estadística Aplicada	10,317	8,70	5,000	5,00	5,00	240	4
Finanzas, Banca y Seguros	9,933	5,00	5,000	5,00	5,00	240	4

Continúa en la página siguiente





Titulaciones oficiales	Notas de acceso distrito abierto					Créditos	Cursos
	Grupo 1	Grupo 2	Grupo 3	Grupo 4	Grupo 5		
Geografía y Ordenación del Territorio	5,000	5,00	5,000	5,00	5,00	240	4
Gestión y Administración Pública	7,690	7,54	5,000	5,00	5,00	240	4
Información y Documentación	5,000	5,00	5,000	5,00	5,00	240	4
Maestro de Educación Infantil	9,668	8,25	5,000	5,00	5,00	240	4
Maestro de Educación Primaria	10,459	8,77	5,000	5,00	5,00	240	4
Pedagogía	9,500	8,83	5,000	5,00	5,00	240	4
Periodismo	9,236	7,94	5,000	5,00	5,00	240	4
Publicidad y Relaciones Públicas	11,230	8,11	5,000	5,00	5,00	240	4
Relaciones Internacionales	12,156	6,47	5,230 <sup>(9)</sup>	5,00	5,00	240	4
Relaciones Laborales y Recursos Humanos	8,685	7,75	5,000	5,00	5,00	240	4
Sociología	6,836	7,24	5,000	5,00	5,00	240	4
Trabajo Social	8,425	8,12	5,000	5,00	5,00	240	4
Turismo	5,000	5,00	5,000	5,00	5,00	240	4
<b>Dobles Grados</b>							
Administración y Dirección de Empresas - Ingeniería Informática	12,087	7,01	5,000	5,00	5,00	381	5
Ciencias Políticas - Filosofía	10,966	8,58	5,000	5,00	5,00	366	5
Derecho - Administración y Dirección de Empresas	11,313	8,11	5,000	5,00	5,00	360	6
Derecho - Ciencias Políticas	10,531	5,00	5,000	5,00	5,00	360	6
Derecho - Estudios Jurídico Militares	9,351	7,40	5,000	5,00	5,00	345	5
Derecho - Filosofía	10,033	5,00	5,000	5,00	5,00	390	6
Derecho - Relaciones Laborales y Recursos Humanos	10,181	7,20	5,000	5,00	5,00	360	6
Economía - Matemáticas y Ciencia de Datos	13,104	8,80	5,000	5,00	5,00	378	6
Economía - Relaciones Internacionales	13,101	5,00	9,120 <sup>(10)</sup>	5,00	5,00	360	5
Farmacia - Nutrición Humana y Dietética	13,090	8,45	5,875 <sup>(9)</sup>	5,00	5,00	417	6
Gestión y Administración Pública - Economía	10,750	8,47	5,000	5,00	5,00	360	5
Historia - Filología Clásica	11,609	8,09	5,000	5,00	5,00	360	6
Ingeniería Informática - Matemáticas	13,650	6,65	5,000	5,00	5,00	360	5
Maestro Educación Infantil - Maestro Educación Primaria	11,778	8,16	5,000	5,00	5,00	360	5
Maestro Educación Infantil - Pedagogía	11,167	7,53	5,000	5,00	5,00	360	5
Maestro Educación Primaria - Pedagogía	12,197	8,07	5,000	5,00	5,00	360	5
Matemáticas - Física	13,825	9,00	6,360 <sup>(9)</sup>	5,00	5,00	360	5
Psicología - Logopedia	10,599	8,53	5,625 <sup>(9)</sup>	5,00	5,00	360	5
Química - Bioquímica	13,236	7,23	5,190 <sup>(12)</sup>	5,00	5,00	354	5
Sociología - Relaciones Internacionales	11,957	6,59	5,000	5,00	5,00	360	5
Turismo - Comercio	9,516	5,00	5,000	5,00	5,00	345	5
<b>Grados Interuniversitarios</b>							
European Studies	5,000	5,00	5,000	5,000	5,000	180	3
Diseño de Moda (UPM) y Comercio (UCM)	5,000	5,00	5,000	5,000	5,000	344	5
Titulación Internacional en ADE (UCM - HWR Berlín)	10,924	5,00	5,000	5,000	5,000	243	4
Título Internacional Derecho (UCM - Sorbona)	5,000	5,00	5,000	5,000	5,000	240	4
Título Internacional Economía (UCM - Sorbona)	12,457	5,00	5,000	5,000	5,000	240	4

## Centros adscritos a la Universidad Complutense de Madrid

Centro	Titulación	Grupo 1	Grupo 2	Grupo 3	Grupo 4	Grupo 5	Créditos	Cursos
<b>CES en Humanidades y Ciencias de la Educación Don Bosco (1)</b> C/ María Auxiliadora, 9 - 28040 Madrid Tel.: 91 450 04 72 www.cesdonbosco.com direccion@cesdonbosco.com	Educación Social	5,000	5,00	5,000	5,000	5,000	240	4
	Maestro: Educación Infantil	5,000	5,00	5,000	5,000	5,000	240	4
	Maestro: Educación Primaria	5,000	5,00	5,000	5,000	5,000	240	4
	Pedagogía	5,000	5,00	5,000	5,000	5,000	240	4
	Maestro: Educación Infantil - Pedagogía	5,000	5,00	5,000	5,000	5,000	360	5
	Maestro: Educación Primaria - Pedagogía	5,000	5,00	5,000	5,000	5,000	360	5
<b>CES Cardenal Cisneros (1)</b> C/ General Díaz Porlier, 58 - 28006 Madrid Tel.: 91 309 61 20 www.universidadcisneros.es admon@cu-cisneros.es	Administración y Dirección de Empresas	5,000	5,00	5,000	5,000	5,000	240	4
	Derecho	5,000	5,00	5,000	5,000	5,000	240	4
	Derecho - Administración y Dirección de Empresas	5,000	5,00	5,000	5,000	5,000	366	6
	Psicología	5,000	5,00	5,000	5,000	5,000	240	4
<b>RCU María Cristina (1)</b> Paseo de los Alamillos, 2 28200 San Lorenzo de El Escorial (Madrid) - Tel.: 91 890 45 45 - www.rcumariacristina.com - contacto@rcumariacristina.com	Administración y Dirección de Empresas	5,000	5,00	5,000	5,000	5,000	240	4
	Derecho	5,000	5,00	5,000	5,000	5,000	240	4
<b>CES IEB Instituto de Estudios Bursátiles (1)</b> C/ Alfonso XI, 6 - 28014 Madrid - Tel.: 91 524 06 15 - www.ieb.es - info@ieb.es	Derecho	5,000	5,00	5,000	5,000	5,000	240	4
<b>CES Instituto Superior de Derecho y Economía (ISDE) (1)</b> C/ Serrano, 208 - 28002 Madrid - Tel.: 91 436 17 96 - www.isdegrado.com - admisiones@isde.es	Derecho	5,000	5,00	5,000	5,000	5,000	240	4

GRUPO 1: Pruebas de acceso a la Universidad y equivalentes // Formación Profesional y equivalentes.

GRUPO 2: Titulados o equivalentes.

GRUPO 3: Mayores de 25 años.

GRUPO 4: Mayores de 45 años.

GRUPO 5: Mayores de 40 años con experiencia profesional.

CES: Centro de Estudios Superiores.

EU: Escuela Universitaria.

RCU: Real Colegio Universitario.

CU: Colegio Universitario.

(1) Privado (los estudiantes tienen que abonar los derechos de matrícula reducidos y además las mensualidades que el centro determine).

<sup>(9)</sup> Nota de corte correspondiente al último alumno procedente de la UCM y con vía preferente.

<sup>(8)</sup> Nota de corte correspondiente al último alumno procedente de la UCM y con vía no preferente.

<sup>(7)</sup> Nota de corte correspondiente al último alumno admitido con vía preferente y procedente de otra universidad del Distrito Único de Madrid.

<sup>(6)</sup> Nota de corte correspondiente al último alumno con vía NO preferente y de otra universidad del Distrito Único de Madrid.

<sup>(5)</sup> Nota de corte correspondiente al último alumno admitido con vía preferente y procedente de una universidad pública.

<sup>(10)</sup> Nota de corte correspondiente al último alumno admitido con vía NO preferente y procedente de una universidad pública.

<sup>(11)</sup> Nota de corte correspondiente al último alumno admitido con vía preferente y procedente de una universidad privada.

<sup>(12)</sup> Nota de corte correspondiente al último alumno admitido con vía NO preferente y procedente de una universidad privada.



# Universidad Rey Juan Carlos

www.urjc.es

Centro de Atención telefónica al alumno: 91 488 93 93

## Campus Alcorcón

Avda. de Atenas, s/n  
28922 Alcorcón (Madrid)

## Campus de Fuenlabrada

Camino del Molino, s/n  
28943 Fuenlabrada (Madrid)

## Campus de Madrid - Manuel Becerra

Plaza Manuel Becerra, 14 - 28028 Madrid

## Campus de Móstoles

C/ Tulipán, s/n  
28933 Móstoles (Madrid)

## Campus de Aranjuez

Edificio Maestro Rodrigo  
C/ Infantas, 55 - 28300 Aranjuez (Madrid)

## Campus de Madrid - Quintana

Calle Quintana, 21 - 28008 Madrid

## Campus de Madrid - Vicálvaro

Pº de los Artilleros, s/n - 28032 Madrid



Universidad  
Rey Juan Carlos

Titulaciones oficiales	Notas de acceso distrito abierto			
	Grupo 1	Grupo 2	Créditos	Cursos
<b>Rama de conocimiento de Artes y Humanidades</b>				
Artes Visuales y Danza (Fuenlabrada)	5,000	5,00	240	4
Bellas Artes (Aranjuez)	10,004	8,02	240	4
Bellas Artes (Fuenlabrada)	10,263	8,98	240	4
Diseño Integral y Gestión de la Imagen (Aranjuez)	11,470	7,44	240	4
Diseño Integral y Gestión de la Imagen (Fuenlabrada)	11,610	8,11	240	4
Diseño Integral y Gestión de la Imagen (Madrid)	11,925	8,50	240	4
Diseño y Gestión de Moda (Aranjuez)	11,660	6,31	240	4
Diseño y Gestión de Moda (Madrid)	12,358	7,69	240	4
Filosofía (Fuenlabrada)	6,981	7,48	240	4
Historia (Fuenlabrada)	8,966	7,41	240	4
Lengua y Literatura Española (Fuenlabrada)	5,000	5,00	240	4
Paisajismo (Aranjuez)	6,164	6,80	240	4
Traducción e Interpretación (Aranjuez)	5,000	5,00	240	4
Traducción e Interpretación (Móstoles)	8,694	8,22	240	4
<b>Rama de conocimiento de Ciencias</b>				
Biología (Móstoles)	10,930	8,24	240	4
Ciencia y Tecnología de los Alimentos (Móstoles)	9,586	6,24	240	4
Ciencias Ambientales (Móstoles)	8,399	5,00	240	4
Ciencias Experimentales (Móstoles)	9,984	5,00	240	4
Matemáticas (Móstoles)	12,597	8,77	240	4
Nanociencia y Nanotecnología (Móstoles)	11,758	5,00	240	4
Recursos Hídricos (Móstoles)	5,000	5,00	240	4
<b>Rama de conocimiento de Ciencias de la Salud</b>				
Enfermería (Alcorcón)	12,210	9,76	240	4
Farmacia (Alcorcón)	11,972	8,07	300	5
Fisioterapia (Alcorcón)	11,636	9,30	240	4
Medicina (Alcorcón)	13,303	9,82	360	6
Odontología (Alcorcón)	12,877	9,14	300	5
Psicología (Alcorcón)	10,850	8,71	240	4
Psicología (Aranjuez)	10,525	8,69	240	4
Terapia Ocupacional (Alcorcón)	9,727	8,22	240	4
<b>Rama de conocimiento de Ingeniería y Arquitectura</b>				
Ciencia e Ingeniería de Datos (Fuenlabrada)	10,726	6,19	240	4
Diseño y Desarrollo de Videojuegos (Madrid)	10,549	7,56	240	4
Diseño y Desarrollo de Videojuegos (Móstoles)	10,527	6,80	240	4
Fundamentos de la Arquitectura (Aranjuez)	10,220	7,28	300	5
Fundamentos de la Arquitectura (Fuenlabrada)	10,672	7,43	300	5
Ingeniería Aeroespacial en Aeronavegación (Fuenlabrada)	12,031	6,11	240	4
Ingeniería Aeroespacial en Transporte y Aeropuertos (Fuenlabrada)	11,727	8,00	240	4
Ingeniería Aeroespacial en Vehículos Aeroespaciales (Fuenlabrada)	12,083	7,51	240	4
Ingeniería Ambiental (Móstoles)	8,930	5,00	240	4
Ingeniería Biomédica (Fuenlabrada)	12,741	9,10	240	4
Ingeniería Biomédica (Inglés) (Alcorcón)	12,016	8,68	240	4
Ingeniería de Computadores (Móstoles)	9,839	7,25	240	4
Ingeniería de la Ciberseguridad (Móstoles)	10,877	7,47	240	4
Ingeniería Electrónica Industrial y Automática (Móstoles)	9,865	5,00	240	4
Ingeniería de la Energía (Móstoles)	10,467	5,00	240	4
Ingeniería en Materiales (Móstoles)	8,840	5,00	240	4
Ingeniería de Robótica Software (Fuenlabrada)	10,796	6,32	240	4
Ingeniería de Tecnologías Industriales (Móstoles)	10,467	5,00	240	4
Ingeniería del Software (Móstoles)	10,480	7,72	240	4
Ingeniería en Organización Industrial (Móstoles)	10,828	6,43	240	4
Ingeniería en Organización Industrial (Vicálvaro)	10,792	5,00	240	4
Ingeniería en Sistemas Audiovisuales y Multimedia (Fuenlabrada)	8,683	5,00	240	4
Ingeniería en Sistemas de Telecomunicación (Fuenlabrada)	9,591	5,00	240	4
Ingeniería en Tecnologías de la Telecomunicación (Fuenlabrada)	9,834	5,00	240	4
Ingeniería en Telemática (Fuenlabrada)	9,027	5,00	240	4
Ingeniería Informática (Móstoles)	11,107	7,53	240	4
Ingeniería Informática (Vicálvaro)	10,640	7,48	240	4
Ingeniería Mecánica (Móstoles)	10,775	5,00	240	4
Ingeniería Química (Móstoles)	10,603	8,41	240	4
Inteligencia Artificial (Móstoles)	10,175	8,30	240	4
<b>Rama de conocimiento de Ciencias Sociales y Jurídicas</b>				
Administración y Dirección de Empresas (Fuenlabrada)	9,834	6,61	240	4
Administración y Dirección de Empresas (Inglés) (Vicálvaro)	9,322	5,00	240	4
Administración y Dirección de Empresas (Móstoles)	9,700	5,00	240	4
Administración y Dirección de Empresas (Vicálvaro)	9,673	6,40	240	4
Administración y Dirección de Empresas (A distancia) (Vicálvaro)	8,782	7,98	240	4
Ciencia Política y Gestión Pública (Fuenlabrada)	8,109	8,19	240	4

Titulaciones oficiales	Notas de acceso distrito abierto			
	Grupo 1	Grupo 2	Créditos	Cursos
Ciencia Política y Gestión Pública (Vicálvaro)	8,068	6,95	240	4
Ciencia, Gestión e Ingeniería de Servicios (Madrid)	9,000	5,00	240	4
Ciencia, Gestión e Ingeniería de Servicios (Semipresencial) (Vicálvaro)	7,932	6,91	240	4
Ciencias de la Actividad Física y del Deporte (Alcorcón)	11,232	9,01	240	4
Comunicación Audiovisual (Fuenlabrada)	10,150	7,63	240	4
Comunicación Audiovisual (Vicálvaro)	10,316	7,97	240	4
Contabilidad y Finanzas (Fuenlabrada)	9,141	6,58	240	4
Contabilidad y Finanzas (Móstoles)	9,350	5,00	240	4
Contabilidad y Finanzas (A distancia) (Vicálvaro)	7,920	9,11	240	4
Contabilidad y Finanzas (Vicálvaro)	9,532	5,00	240	4
Criminología (Alcorcón)	11,392	7,80	240	4
Criminología (Aranjuez)	11,082	5,00	240	4
Criminología (Vicálvaro)	11,393	6,48	240	4
Derecho (Fuenlabrada)	9,321	7,30	240	4
Derecho (Móstoles)	9,318	7,74	240	4
Derecho (Vicálvaro)	9,190	7,77	240	4
Derecho (Semipresencial) (Vicálvaro)	8,448	8,69	240	4
Dirección y Gestión de Empresas en el Ámbito Digital (Vicálvaro)	10,909	5,00	240	4
Economía (Fuenlabrada)	9,535	5,00	240	4
Economía (Inglés) (Madrid)	7,893	5,00	240	4
Economía (Móstoles)	9,459	5,00	240	4
Economía (Vicálvaro)	9,589	5,00	240	4
Economía Financiera y Actuarial (Móstoles)	9,040	5,00	240	4
Economía Financiera y Actuarial (Vicálvaro)	9,411	6,14	240	4
Educación Infantil (Fuenlabrada)	9,262	7,52	240	4
Educación Infantil (Inglés) (Vicálvaro)	7,016	6,98	240	4
Educación Infantil (Móstoles)	9,213	7,93	240	4
Educación Infantil (Semipresencial) (Vicálvaro)	8,948	8,95	240	4
Educación Primaria y Educación Primaria mención Educación Física (Fuenlabrada)	10,007	8,23	240	4
Educación Primaria y Educación Primaria mención Educación Musical (Móstoles)	9,600	8,61	240	4
Educación Primaria y Educación Primaria mención Lengua Extranjera Inglés (Vicálvaro)	9,156	8,62	240	4
Educación Primaria (Semipresencial) (Vicálvaro)	9,930	9,41	240	4
Lengua de Signos Española y Comunidad Sorda (Alcorcón)	7,758	7,60	240	4
Lengua de Signos Española y Comunidad Sorda (Madrid)	6,462	7,60	240	4
Marketing (Aranjuez)	9,756	5,00	240	4
Marketing (Fuenlabrada)	10,707	5,00	240	4
Marketing (Móstoles)	10,528	8,95	240	4
Marketing (Inglés) (Vicálvaro)	9,996	9,00	240	4
Marketing (Vicálvaro)	11,104	7,54	240	4
Periodismo (Fuenlabrada)	9,350	9,11	240	4
Periodismo (Semipresencial) (Fuenlabrada)	8,827	8,38	240	4
Periodismo (Vicálvaro)	9,201	5,79	240	4
Protocolo, Organización de Eventos y Comunicación Corporativa (Inglés) (Madrid)	9,049	5,00	240	4
Protocolo, Organización de Eventos y Comunicación Corporativa (Vicálvaro)	10,546	7,45	240	4
Publicidad y Relaciones Públicas (Fuenlabrada)	10,825	5,00	240	4
Publicidad y Relaciones Públicas (Semipresencial) (Fuenlabrada)	9,731	8,08	240	4
Publicidad y Relaciones Públicas (Vicálvaro)	10,667	8,14	240	4
Relaciones Internacionales (Aranjuez)	10,940	5,00	240	4
Relaciones Internacionales (Fuenlabrada)	11,425	7,15	240	4
Relaciones Internacionales (Inglés) (Vicálvaro)	11,681	8,10	240	4
Relaciones Laborales y Recursos Humanos (Alcorcón)	8,568	5,00	240	4
Relaciones Laborales y Recursos Humanos (Vicálvaro)	8,376	7,08	240	4
Trabajo Social (Alcorcón)	9,696	8,09	240	4
Turismo (Fuenlabrada)	7,614	5,00	240	4
Turismo (Inglés) (Vicálvaro)	5,000	5,00	240	4
Turismo (Semipresencial) (Vicálvaro)	5,000	5,00	240	4
Turismo (Vicálvaro)	6,704	5,00	240	4
<b>Dobles Grados</b>				
Administración y Dirección de Empresas (Presencial) - Ciencia, Gestión e Ingeniería de Servicios (Semipresencial) (Vicálvaro)	10,617	5,00	348	5
Administración y Dirección de Empresas (A distancia) (Vicálvaro) - Ciencia, Gestión e Ingeniería de Servicios (Presencial) (Madrid)	9,858	5,00	348	5
Administración y Dirección de Empresas - Derecho (Fuenlabrada)	9,875	6,60	348	5
Administración y Dirección de Empresas - Derecho (Madrid)	10,250	5,00	348	5
Administración y Dirección de Empresas - Derecho (Móstoles)	10,043	5,00	348	5
Administración y Dirección de Empresas - Derecho (Vicálvaro)	10,513	6,27	348	5
Administración y Dirección de Empresas - Marketing (Vicálvaro)	12,534	5,00	304,5	5

Continúa en la página siguiente



Titulaciones oficiales	Notas de acceso distrito abierto			
	Grupo 1	Grupo 2	Créditos	Cursos
Bellas Artes - Diseño Integral y Gestión de la Imagen (Aranjuez)	12,131	7,28	345	5
Bellas Artes (Presencial) (Fuenlabrada) - Turismo (Semipresencial) (Vicálvaro)	9,659	8,35	393	6
Ciencia Política y Gestión Pública - Derecho (Fuenlabrada)	9,638	5,00	315	5
Ciencia Política y Gestión Pública - Derecho (Vicálvaro)	9,375	5,00	315	5
Ciencia Política y Gestión Pública - Economía (Fuenlabrada)	9,866	5,00	318	5
Ciencia Política y Gestión Pública - Economía (Vicálvaro)	12,261	5,00	318	5
Ciencia Política y Gestión Pública - Periodismo (Fuenlabrada)	9,515	5,00	336	5
Ciencia Política y Gestión Pública - Periodismo (Vicálvaro)	11,318	5,00	336	5
Ciencia, Gestión e Ingeniería de Servicios (Semipresencial) - Ingeniería en Organización Industrial (Presencial) (Vicálvaro)	10,292	5,00	364,5	6
Ciencia, Gestión e Ingeniería de Servicios (Semipresencial) - Marketing (Presencial) (Vicálvaro)	9,853	5,00	328,5	5
Ciencia, Gestión e Ingeniería de Servicios (Semipresencial) - Turismo (Presencial) (Vicálvaro)	8,550	6,69	339	5
Ciencias de la Actividad Física y del Deporte (Presencial) - Educación Primaria Mención Educación Física (Semipresencial) (Alcorcón)	11,828	8,44	384	6
Ciencias de la Actividad Física y del Deporte - Fisioterapia (Alcorcón)	13,200	8,56	390	6
Comunicación Audiovisual - Administración y Dirección de Empresas (Fuenlabrada)	10,382	5,00	339	5
Contabilidad y Finanzas - Derecho (Fuenlabrada)	10,120	5,00	352,5	5
Contabilidad y Finanzas - Derecho (Móstoles)	10,208	5,00	352,5	5
Contabilidad y Finanzas - Derecho (Vicálvaro)	10,843	5,00	352,5	5
Contabilidad y Finanzas - Relaciones Laborales y Recursos Humanos (Vicálvaro)	10,950	5,00	336	5
Criminología - Derecho (Vicálvaro)	13,051	7,27	327	5
Criminología - Ingeniería Informática (Vicálvaro)	11,837	8,52	381	5
Criminología - Psicología (Alcorcón)	13,303	8,29	360	5
Criminología - Psicología (Aranjuez)	13,056	8,25	360	5
Criminología - Trabajo Social (Alcorcón)	12,618	7,73	348	5
Derecho - Periodismo (Vicálvaro)	12,439	5,00	354	5
Derecho (Semipresencial) - Relaciones Internacionales (Inglés) (Presencial) (Vicálvaro)	12,523	5,00	362	5
Derecho - Relaciones Internacionales (Fuenlabrada)	13,396	5,00	362	5
Derecho - Relaciones Internacionales (Inglés) (Vicálvaro)	13,300	5,00	362	5
Derecho - Relaciones Laborales y Recursos Humanos (Vicálvaro)	9,695	5,00	303	5
Diseño y Desarrollo de Videojuegos - Ingeniería de Computadores (Móstoles)	11,759	5,00	303	5
Diseño y Gestión de Moda - Bellas Artes (Aranjuez)	12,215	6,50	345	5
Diseño y Gestión de Moda - Diseño Integral y Gestión de la Imagen (Aranjuez)	12,236	5,00	342	5
Economía - Derecho (Fuenlabrada)	12,211	5,00	339	5
Economía - Derecho (Móstoles)	11,908	5,00	339	5
Economía - Derecho (Vicálvaro)	12,823	6,47	339	5
Economía - Historia (Fuenlabrada)	11,245	5,00	355,5	5
Economía - Matemáticas (Móstoles)	13,018	7,51	366	5
Economía - Periodismo (Vicálvaro)	12,211	5,00	334,5	5
Economía Financiera y Actuarial - Administración y Dirección de Empresas (Móstoles)	11,480	5,00	288	5
Economía Financiera y Actuarial - Administración y Dirección de Empresas (Vicálvaro)	12,156	5,00	288	5
Economía Financiera y Actuarial - Economía (Móstoles)	10,183	5,00	288	5
Economía Financiera y Actuarial - Economía (Vicálvaro)	11,721	5,00	288	5
Educación Infantil - Educación Primaria (Fuenlabrada)	12,461	9,10	316,5	5
Educación Primaria - Matemáticas (Móstoles)	12,652	7,48	316,5	5
Filosofía - Ciencia Política y Gestión Pública (Fuenlabrada)	10,083	5,00	384	6
Filosofía - Economía (Fuenlabrada)	11,241	6,96	378	6

Titulaciones oficiales	Notas de acceso distrito abierto			
	Grupo 1	Grupo 2	Créditos	Cursos
Fundamentos de la Arquitectura - Diseño Integral y Gestión de la Imagen (Aranjuez)	12,120	5,00	426	6
Fundamentos de la Arquitectura - Diseño Integral y Gestión de la Imagen (Fuenlabrada)	12,696	5,00	426	6
Fundamentos de la Arquitectura - Paisajismo (Aranjuez)	10,737	7,18	414	6
Historia - Ciencia Política y Gestión Pública (Fuenlabrada)	10,996	5,00	327	5
Historia (Presencial) (Fuenlabrada) - Educación Primaria (Semipresencial) (Vicálvaro)	8,182	8,42	378	6
Historia - Periodismo (Fuenlabrada)	10,498	8,21	355,5	5
Historia - Turismo (Fuenlabrada)	9,205	5,00	366	5
Ingeniería Ambiental - Ingeniería en Organización Industrial (Móstoles)	10,481	5,00	318	5
Ingeniería de la Energía - Ingeniería Ambiental (Móstoles)	11,692	5,00	303	5
Ingeniería de la Energía - Ingeniería en Organización Industrial (Móstoles)	11,340	5,00	312	5
Ingeniería de Materiales - Ingeniería de la Energía (Móstoles)	10,399	5,00	313,5	5
Ingeniería de Materiales - Ingeniería en Organización Industrial (Móstoles)	10,154	5,00	309	5
Ingeniería del Software - Matemáticas (Móstoles)	13,182	6,35	309	5
Ingeniería en Tecnología de Telecomunicación - Ingeniería Aeroespacial en Aeronavegación (Fuenlabrada)	12,346	5,00	360	6
Ingeniería Informática (Presencial) - Administración y Dirección de Empresas (A distancia) (Vicálvaro)	11,373	5,00	360	5
Ingeniería Informática - Administración y Dirección de Empresas (Móstoles)	12,075	5,00	360	5
Ingeniería Informática - Ingeniería de Computadores (Móstoles)	10,892	5,00	270	4
Ingeniería Informática - Ingeniería del Software (Móstoles)	12,208	5,00	270	4
Ingeniería Informática - Matemáticas (Móstoles)	13,354	6,03	324	4
Ingeniería Química - Ingeniería en Organización Industrial (Móstoles)	10,685	5,00	312	5
Ingeniería Química - Ingeniería Ambiental (Móstoles)	11,542	5,00	300	5
Ingeniería Química - Ingeniería de la Energía (Móstoles)	11,782	5,00	303	5
Ingeniería en Sistemas de Telecomunicación - Administración y Dirección de Empresas (Fuenlabrada)	10,532	5,00	345	5
Lengua de Signos Española y Comunidad Sorda (Presencial) (Alcorcón) - Educación Primaria (Semipresencial) (Vicálvaro)	9,436	8,47	378	6
Lengua de Signos Española y Comunidad Sorda - Terapia Ocupacional (Alcorcón)	10,647	8,37	393	6
Lengua de Signos Española y Comunidad Sorda - Trabajo Social (Alcorcón)	9,426	8,15	378	6
Periodismo - Comunicación Audiovisual (Fuenlabrada)	10,819	5,00	294	5
Periodismo - Comunicación Audiovisual (Vicálvaro)	11,104	5,00	294	5
Publicidad y Relaciones Públicas - Administración y Dirección de Empresas (Fuenlabrada)	11,489	7,02	322,5	5
Publicidad y Relaciones Públicas - Marketing (Fuenlabrada)	12,953	7,74	330	5
Relaciones Internacionales - Ciencias Políticas y Gestión Pública (Fuenlabrada)	12,682	5,00	330	5
Relaciones Internacionales - Economía (Fuenlabrada)	12,498	5,00	359	5
Relaciones Internacionales - Periodismo (Fuenlabrada)	13,061	8,34	330	5
Relaciones Internacionales (Inglés) - Protocolo, Organización de Eventos y Comunicación Corporativa (Vicálvaro)	13,258	5,00	357	5
Relaciones Laborales y Recursos Humanos - Trabajo Social (Alcorcón)	11,136	8,73	360	5
Terapia Ocupacional - Trabajo Social (Alcorcón)	11,261	8,09	408,0	6
Turismo - Administración y Dirección de Empresas (Fuenlabrada)	8,991	5,00	310,5	5
Turismo - Administración y Dirección de Empresas (Vicálvaro)	9,006	5,00	310,5	5
Turismo - Marketing (Vicálvaro)	11,704	5,00	310,5	5

## Centros adscritos a la Universidad Rey Juan Carlos

Centro	Titulación	Grupo 1	Grupo 2	Créditos	Cursos	
<b>Escuela Superior Empresarial de Relaciones Públicas (ESERP) (1)</b> C/ Costa Rica, 9 28016 Madrid Tel.: 91 350 12 12 http://es.eserp.com - info@eserp.com	Administración y Dirección de Empresas	5,000	5,00	240	4	
	Administración y Dirección de Empresas - Derecho	5,000	5,00	348	5	
	Criminología	5,000	5,00	240	4	
	Criminología - Derecho	5,000	5,00	327	5	
	Derecho	5,000	5,00	240	4	
	Educación Infantil	5,000	5,00	240	4	
	Marketing	5,000	5,00	240	4	
	Artes Escénicas-Interpretación	5,000	5,00	240	4	
<b>CES TAI - Escuela Universitaria de Artes (1)</b> C/ de Recoletos, 22 - 28001 Madrid Tel.: 91 447 20 55 www.escuela-tai.com - informacion@taiarts.com	Artes Escénicas e Interpretación Audiovisual (Inglés)	5,000	5,00	240	4	
	Bellas Artes	5,000	5,00	240	4	
	Cinematografía y Artes Audiovisuales	5,000	5,00	240	4	
	Composición Musical	5,000	5,00	240	4	
	Composición Musical (Inglés)	5,000	5,00	240	4	
	Fotografía y Creación Audiovisual / Bachelor in Photography and Audiovisual Creation	5,000	5,00	240	4	
	Administración y Dirección de Empresas	5,000	5,00	240	4	
	<b>Centro Universitario Gestión IEB Global (1)</b> C/ Alfonso XI, 6 - 28014 Madrid Tel.: 91 524 06 15 - www.ieb.es - info@ieb.es	Administración y Dirección de Empresas	5,000	5,00	240	4
Administración y Dirección de Empresas (A distancia)		5,000	5,00	240	4	
<b>Centro de Educación Superior CEDEU (1)</b> C/ José Picón 7 28028 Madrid Tel.: 91 725 44 39 www.cedeu.es - info@cedeu.es	Derecho	5,000	5,00	240	4	
	Derecho (Semipresencial)	5,000	5,00	240	4	
	Marketing	5,000	5,00	240	4	
	Protocolo, Organización de Eventos y Comunicación Corporativa	5,000	5,00	240	4	
	Administración y Dirección de Empresas	5,000	5,00	240	4	
	Administración y Dirección de Empresas (A distancia)	5,000	5,00	240	4	
	<b>CES de Negocios, Innovación y Tecnología IUNIT (1)</b> C/ Alfonso Rodríguez Santa María, 19 - 28002 Madrid Tel.: 91 064 44 13 - www.iunit.edu.es - info@iunit.edu.es	Administración y Dirección de Empresas	5,000	5,00	240	4
		Administración y Dirección de Empresas (A distancia)	5,000	5,00	240	4

GRUPO 1: Pruebas de acceso a la Universidad y equivalentes // Formación Profesional y equivalentes.  
GRUPO 2: Titulados o equivalentes.

(1) Privado (los estudiantes tienen que abonar los derechos de matrícula reducidos y además las mensualidades que el centro determine).



## Universidades Privadas

### UNIVERSIDAD ALFONSO X EL SABIO

[www.uax.es](http://www.uax.es)

[info@uax.es](mailto:info@uax.es)

Avda. de la Universidad, 1  
28691 Villanueva de la Cañada (Madrid)  
Tel.: 91 810 92 00



UNIVERSIDAD ALFONSO X EL SABIO

#### Rama de conocimiento de Artes y Humanidades

Interpretación de Música Moderna  
Interpretación Musical  
Musicología

#### Rama de conocimiento de Ciencias

Biotecnología  
Física

#### Rama de conocimiento de Ciencias de la Salud

Biomedicina  
Ciencias de la Actividad Física y del Deporte  
Enfermería  
Farmacia  
Fisioterapia  
Medicina  
Nutrición Humana y Dietética  
Odontología  
Psicología  
Veterinaria

#### Rama de conocimiento de Ingeniería y Arquitectura

Arquitectura  
Computación e Inteligencia Artificial  
Ingeniería Aeroespacial  
Ingeniería Biomédica  
Ingeniería en Diseño Industrial y Desarrollo de Producto  
Ingeniería Electrónica Industrial y Automática  
Ingeniería Informática  
Ingeniería Matemática  
Ingeniería Mecánica  
Ingeniería Civil en Construcciones Civiles

#### Rama de conocimiento de Ciencias Sociales y Jurídicas

Administración y Dirección de Empresas  
Criminología y Seguridad  
Derecho  
Dirección Comercial y Marketing  
Inteligencia de Negocios/ Business Intelligence  
Maestro en Educación Infantil  
Maestro en Educación Primaria  
Relaciones Internacionales

### UNIVERSIDAD ANTONIO DE NEBRIJA

[www.nebrija.com](http://www.nebrija.com)

[informa@nebrija.es](mailto:informa@nebrija.es)

#### Campus de La Berzosa

C/ del Hostal, s/n  
28240 Hoyo de Manzanares (Madrid)  
Tels.: 91 452 11 01 / 900 321 322

#### Campus de La Dehesa de la Villa

C/ Pirineos, 55  
28040 Madrid  
Tels.: 91 452 11 00 / 900 321 322

#### Campus Madrid-Princesa

C/ Santa Cruz de Marcenado, 27  
Entrada también por la C/ Mártires de Alcalá, 7 y 9  
28015 Madrid  
Tel.: 91 452 11 03



### UNIVERSIDAD CAMILO JOSÉ CELA

[www.ucjc.edu](http://www.ucjc.edu)

[info@ucjc.edu](mailto:info@ucjc.edu)

C/ Castillo de Alarcón, 49  
Urbanización Villafranca del Castillo  
28692 Villanueva de la Cañada (Madrid)  
Tel.: 91 815 31 31



#### Rama de conocimiento de Artes y Humanidades

Artes Escénicas  
Bellas Artes  
Diseño de Interiores  
Diseño de Moda  
Lenguas Modernas Aplicadas/ Applied Modern Languages

#### Rama de conocimiento de Ciencias

Física Aplicada  
Matemáticas Aplicadas

#### Rama de conocimiento de Ciencias de la Salud

Enfermería  
Psicología

#### Rama de conocimiento de Ingeniería y Arquitectura

Fundamentos de la Arquitectura  
Ingeniería del Automóvil  
Ingeniería en Diseño Industrial y Desarrollo de Producto  
Ingeniería Informática  
Ingeniería Mecánica  
Ingeniería en Tecnologías Industriales

#### Rama de conocimiento de Ciencias Sociales y Jurídicas

Ciencias de la Actividad Física y del Deporte  
Creación, Administración y Dirección de Empresas  
Comunicación Audiovisual  
Comunicación Corporativa, Protocolo y Organización de Eventos  
Derecho  
Diseño Digital y Multimedia  
Economía y Negocios Internacionales  
Educación Infantil  
Educación Primaria  
Marketing  
Periodismo  
Publicidad y Relaciones Públicas  
Relaciones Internacionales  
Seguridad  
Turismo

#### Rama de conocimiento de Artes y Humanidades

Animación (U-TAD)  
Cine y Ficción Audiovisual  
Diseño Audiovisual e Ilustración (ESNE)  
Diseño y Desarrollo de Videojuegos y Entornos Virtuales (ESNE)  
Diseño de Interiores / Bachelor in Interior Design (ESNE)  
Diseño de Moda (ESNE)  
Diseño de Producto (ESNE)  
Diseño Digital (U-TAD)  
Diseño Multimedia y Gráfico (ESNE)  
Diseño de Productos Interactivos (U-TAD)  
Gestión y Comunicación de la Moda (ESNE)

#### Rama de conocimiento de Ciencias de la Salud

Ciencias de la Actividad Física y del Deporte  
Enfermería  
Fisioterapia  
Nutrición Humana y Dietética  
Odontología  
Psicología

#### Rama de conocimiento de Ingeniería y Arquitectura

Ingeniería Informática Biomédica  
Ingeniería del Software (U-TAD)  
Ingeniería Informática  
Transporte y Logística

#### Rama de conocimiento de Ciencias Sociales y Jurídicas

Administración de Empresas (CES Instituto de Ciencias Empresariales IMF)  
Artes Digitales/ Bachelor in Digital Arts  
Criminología y Seguridad  
Comunicación Audiovisual y Nuevos Medios/ Bachelor in Audiovisual Communication and New Media  
Derecho (ofertado también en CES Instituto de Ciencias Empresariales IMF)  
Emprendimiento y Gestión de Empresas  
Empresa y Tecnología/ Bachelor of Management and Technology  
Maestro en Educación Infantil (ofertado también en el CES de Enseñanza e Investigación Educativa)  
Maestro en Educación Primaria (ofertado también en el CES de Enseñanza e Investigación Educativa)  
Pedagogía  
Protocolo y Organización de Eventos  
Publicidad Creativa  
Relaciones Internacionales / Bachelor's in International Relations

<p><b>CUNEF UNIVERSIDAD</b>                  Campus Madrid-Pirineos  <b>www.cunef.edu</b>  <b>info@cunef.edu</b>                  C/ Pirineos, 55                  28040 Madrid                  Tel.: 91 444 51 61</p> 	<p>Rama de conocimiento de Ciencias Sociales y Jurídicas                  Administración y Dirección de Empresas                  Economía                  Derecho</p> <p>Rama de conocimiento de Ingeniería y Arquitectura                  Ingeniería Informática                  Ingeniería Matemática</p>	
<p><b>ESIC UNIVERSIDAD</b>  <b>www.esic.edu/madrid</b>  <b>info.madrid@esic.edu</b>                  Cam. de Valdenigrales, s/n                  28224 Pozuelo de Alarcón (Madrid)                  Tel.: 91 452 41 00</p> 	<p>Rama de conocimiento de Ciencias Sociales y Jurídicas                  Administración y Dirección de Empresas                  Datos y Analítica de Negocio                  Marketing                  Negocios Internacionales / International Business                  Publicidad y Relaciones Públicas</p>	
<p><b>UNIVERSIDAD EUROPEA DE MADRID</b>  <b>universidadeuropea.es/madrid</b>  <b>ads@universidadeuropea.es</b>                  Campus Universitario de Villaviciosa de Odón                  C/ Tajo, s/n. Urbanización El Bosque                  28670 Villaviciosa de Odón (Madrid) - Tel.: 91 740 72 72                  Campus Universitario Alcobendas                  C/ Fernando Alonso, 8                  28108 Alcobendas (Madrid) - Tel.: 91 211 50 10                  Policlínica Universitaria                  Plaza de Francisco Morano, s/n                  28005 Madrid - Tel.: 91 385 88 00                  policlinica@universidadeuropea.es                  Clínica Odontológica Universitaria                  Pº Santa María de la Cabeza, 92                  28045 Madrid - Tel.: 91 526 81 00</p> 	<p>Rama de conocimiento de Artes y Humanidades                  Animación                  Diseño                  Diseño Gráfico y Multimedia                  Diseño de Videojuegos                  Musicología                  Traducción e Interpretación</p> <p>Rama de conocimiento de Ciencias                  Biotecnología                  Física                  Medio Ambiente y Sostenibilidad</p> <p>Rama de conocimiento de Ciencias de la Salud                  Biomedicina                  Enfermería                  Farmacia                  Fisioterapia                  Logopedia                  Medicina                  Nutrición Humana y Dietética                  Odontología                  Psicología                  Terapia Ocupacional                  Veterinaria</p>	<p>Rama de conocimiento de Ingeniería y Arquitectura                  Fundamentos de la Arquitectura                  Ingeniería Aeroespacial en Aeronaves                  Ingeniería Biomédica                  Ingeniería Civil                  Ingeniería Informática                  Ingeniería en Matemática Aplicada al Análisis de Datos                  Ingeniería en Sistemas Industriales                  Ingeniería en Sistemas de Telecomunicación</p> <p>Rama de conocimiento de Ciencias Sociales y Jurídicas                  Administración y Dirección de Empresas                  Ciencias de la Actividad Física y del Deporte                  Comunicación Audiovisual                  Criminología                  Derecho (ofertado también en Centro de Estudios Garrigues)                  Gestión Deportiva                  Gestión Empresarial basada en el Análisis de Datos / Business Analytics                  Maestro en Educación Infantil                  Maestro en Educación Primaria                  Marketing                  Negocios Internacionales / International Business                  Periodismo                  Publicidad                  Relaciones Internacionales                  Relaciones Laborales y Recursos Humanos</p>
<p><b>UNIVERSIDAD FRANCISCO DE VITORIA</b>  <b>www.ufv.es</b>  <b>info@ufv.es</b>                  Ctra. de Pozuelo a Majadahonda, km. 1,800                  28223 Pozuelo de Alarcón (Madrid)                  Tel.: 91 351 03 03</p> 	<p>Rama de conocimiento de Artes y Humanidades                  Bellas Artes                  Creación y Narración de Videojuegos                  Diseño                  Filosofía, Política y Economía                  Humanidades</p> <p>Rama de conocimiento de Ciencias                  Biotecnología</p> <p>Rama de conocimiento de Ciencias de la Salud                  Biomedicina                  Ciencias de la Actividad Física y del Deporte                  Enfermería                  Farmacia                  Fisioterapia                  Medicina                  Nutrición Humana y Dietética                  Psicología</p> <p>Rama de conocimiento de Ingeniería y Arquitectura                  Arquitectura                  Ingeniería Biomédica</p>	<p>Rama de conocimiento de Ingeniería y Arquitectura (cont.)                  Ingeniería Informática                  Ingeniería en Industria Conectada                  Ingeniería en Sistemas Industriales                  Ingeniería Matemática                  Ingeniería Mecánica</p> <p>Rama de conocimiento de Ciencias Sociales y Jurídicas                  Administración y Dirección de Empresas                  Análisis de Negocios / Business Analytics                  Comunicación Audiovisual                  Criminología                  Derecho                  Educación Infantil                  Educación Primaria                  Educación Social                  Gastronomía                  Gestión de la Ciberseguridad                  Marketing                  Periodismo                  Publicidad                  Relaciones Internacionales</p>

<p><b>UNIVERSIDAD INTERNACIONAL DE LA EMPRESA UNIE</b>  <b>www.universidadunie.com</b>                      Campus principal                      C/ Arapiles 14. 28015 Madrid</p> <p>Punto de atención al estudiante                      C/ Príncipe de Vergara 108. 28002 Madrid                      Tel.: 91 903 22 01</p> 	<p>Rama de conocimiento de Ciencias Matemáticas</p> <p>Rama de conocimiento de Ingeniería y Arquitectura Ingeniería Informática</p>	<p>Rama de conocimiento de Ciencias Sociales y Jurídicas</p> <p>Administración y Dirección de Empresas                      Analítica de Negocio / Business Analytics                      Comunicación Audiovisual                      Derecho                      Marketing y Comunicación                      Periodismo, Comunicación Digital y Nuevos Medios                      Relaciones Internacionales / International Relations</p>
<p><b>UNIVERSIDAD INTERNACIONAL VILLANUEVA</b>  <b>www.villanueva.edu</b>  <b>info@villanueva.edu</b>                      C/ Costa Brava, 2 y 6. 28034 Madrid                      Tel.: 91 734 04 13</p> 	<p>Rama de conocimiento de Ciencias de la Salud Psicología</p> <p>Rama de conocimiento de Ciencias Sociales y Jurídicas</p> <p>Administración y Dirección de Empresas                      Comunicación Audiovisual                      Derecho                      Maestro en Educación Infantil                      Maestro en Educación Primaria</p>	<p>Rama de conocimiento de Ciencias Sociales y Jurídicas (cont.)</p> <p>Marketing                      Periodismo                      Publicidad y Relaciones Públicas</p>
<p><b>UNIVERSIDAD PONTIFICIA COMILLAS DE MADRID</b>  <b>www.comillas.edu</b>  <b>oia@comillas.edu</b>                      C/ Alberto Aguilera, 23                      28015 Madrid                      Tel.: 91 542 28 00</p> 	<p>Rama de conocimiento de Artes y Humanidades</p> <p>Filosofía                      Traducción e Interpretación</p> <p>Rama de conocimiento de Ciencias de la Salud</p> <p>Enfermería                      Fisioterapia                      Psicología</p> <p>Rama de conocimiento de Ingeniería y Arquitectura</p> <p>Ingeniería Matemática e Inteligencia Artificial                      Ingeniería en Tecnologías Industriales                      Ingeniería en Tecnologías de Telecomunicación</p>	<p>Rama de conocimiento de Ciencias Sociales y Jurídicas</p> <p>Administración y Dirección de Empresas                      Análisis de Negocios / Business Analytics                      Ciencias de la Actividad Física y del Deporte                      Comunicación Internacional                      Criminología                      Derecho                      Educación Infantil                      Educación Primaria                      Filosofía, Política y Economía (interuniversitario Universidad de Deusto y Universidad Pontificia de Comillas)                      Relaciones Internacionales                      Trabajo Social</p>
<p><b>UNIVERSIDAD SAN PABLO CEU</b>  <b>www.uspceu.com</b>  <b>info.usp@ceu.es</b></p> <p><b>Campus Moncloa</b>                      C/ Julián Romea, 18                      28003 Madrid                      Tel.: 91 514 04 04</p> <p><b>Campus Montepríncipe</b>                      Urbanización Montepríncipe. 28925 Alcorcón - Madrid                      Tel.: 91 372 47 00</p> 	<p>Rama de conocimiento de Artes y Humanidades</p> <p>Arte Digital                      Historia                      Historia del Arte                      Humanidades</p> <p>Rama de conocimiento de Ciencias de la Salud</p> <p>Biotechnología                      Enfermería                      Farmacia                      Fisioterapia                      Genética                      Medicina                      Nutrición Humana y Dietética                      Odontología                      Óptica y Optometría                      Psicología</p> <p>Rama de conocimiento de Ingeniería y Arquitectura</p> <p>Arquitectura                      Ingeniería Biomédica                      Ingeniería de Sistemas de Información                      Ingeniería de Sistemas de Telecomunicación                      Ingeniería en Tecnologías para Animación y Videojuegos                      Ingeniería Matemática</p>	<p>Rama de conocimiento de Ciencias Sociales y Jurídicas</p> <p>Administración y Dirección de Empresas/ Bachelor in Business Administration                      Ciencias Criminológicas y de la Seguridad                      Comunicación Audiovisual                      Comunicación Digital                      Derecho                      Economía                      Educación Infantil                      Educación Primaria                      Inteligencia de Negocios                      Marketing/ Bachelor in Marketing                      Periodismo                      Publicidad y Relaciones Públicas                      Relaciones Internacionales y Unión Europea</p>
<p><b>UNIVERSIDAD A DISTANCIA DE MADRID-UDIMA</b>  <b>www.udima.es</b>  <b>informa@udima.es</b>                      Carretera de la Coruña, km. 38,500. Vía de Servicio, 15                      28400 Collado Villalba (Madrid)                      Tels.: 91 856 16 99 / 902 02 00 03</p> 	<p>Rama de conocimiento de Artes y Humanidades</p> <p>Historia</p> <p>Rama de conocimiento de Ciencias de la Salud</p> <p>Psicología</p> <p>Rama de conocimiento Ingeniería y Arquitectura</p> <p>Ingeniería Informática                      Ingeniería en Organización Industrial                      Ingeniería de Tecnologías y Servicios de Telecomunicación</p>	<p>Rama de conocimiento de Ciencias Sociales y Jurídicas</p> <p>Administración y Dirección de Empresas                      Ciencias del Trabajo, Relaciones Laborales y Recursos Humanos                      Criminología                      Derecho                      Economía                      Empresa y Tecnología                      Empresas y Actividades Turísticas                      Magisterio en Educación Infantil                      Magisterio en Educación Primaria                      Marketing                      Periodismo                      Publicidad y Relaciones Públicas</p>

NOTA: Por motivos de espacio, no se han incluido los estudios conjuntos que imparten las universidades privadas.

La presente publicación tiene como objeto proporcionar a los alumnos que se incorporan a la universidad en el curso 2023-2024, una referencia que les ayude a seleccionar sus opciones a la hora de cumplimentar la solicitud de preinscripción, de manera que la carrera y la universidad en la que finalmente sean admitidos se ajuste a sus preferencias, de acuerdo con las posibilidades que les proporcione su puntuación definitiva o nota de admisión. Las notas de admisión de esta publicación corresponden a la convocatoria ordinaria de junio del 2022.

Hace doce años comenzó la implantación de los nuevos planes de estudio como consecuencia del proceso de Bolonia, en el que se marca, entre sus objetivos, construir un **Espacio Madrileño de Enseñanza Superior (EMES)** en el que los estudiantes y titulados puedan moverse libremente, sin necesidad de convalidar sus estudios, para que tengan validez y sean comprensibles en los distintos países.

El Real Decreto 822/2021, de 28 de septiembre, por el que se establece la organización de las enseñanzas universitarias y del procedimiento de aseguramiento de su calidad, establece la regulación de los tres ciclos: **Grado, Máster Universitario** y **Doctorado**.

Asimismo a partir del curso 2016/2017, se puso en marcha la evaluación de Bachillerato para el acceso a la Universidad, estando regulada por la Orden PCM/58/2022, de 2 de febrero. Las calificaciones de admisión a las distintas titulaciones, deben ser cotejadas con los acuerdos y procedimientos de admisión de las universidades públicas madrileñas.

### Calendario de la evaluación de Bachillerato para el acceso a la Universidad 2023:

- Convocatoria ordinaria de **junio**: los días 5, 6, 7 y 8 de junio, reservándose el día 9 para coincidencias e incidencias.
- Convocatoria extraordinaria de **julio**: los días 4, 5 y 6 de julio, reservándose el día 7 para coincidencias e incidencias.



Dirección General de Universidades y Enseñanzas Artísticas Superiores  
VICEPRESIDENCIA,  
CONSEJERÍA DE EDUCACIÓN Y UNIVERSIDADES

© Comunidad de Madrid  
Edita: Dirección General de Universidades y Enseñanzas Artísticas Superiores de Vicepresidencia, Consejería de Educación y Universidades.  
C/ Alcalá, 30-32. 28014 Madrid  
Tels.: 91 720 02 06 / 07  
Email: [informacion.universitaria@madrid.org](mailto:informacion.universitaria@madrid.org)  
Página web: [c.madrid/universidades](http://c.madrid/universidades)

Edición: 11/2022  
ISBN: 978-84-451-4026-0  
Publicado en España - *Published in Spain*



Esta versión forma parte de la Biblioteca Virtual de la Comunidad de Madrid y las condiciones de su distribución y difusión se encuentran amparadas por el marco legal de la misma.



[comunidad.madrid/publicamadrid](http://comunidad.madrid/publicamadrid)