

**- ACCESOS -**

- Caminos catastrales o de paso de fincas.
- Caminos existentes con capacidad y dimensiones de paso para el transporte de materiales. No necesita acondicionamiento.
- Campo a través. El firme estará constituido por el propio terreno. Se realizaran pequeños desbroces y la compactación del suelo se realizara por el paso de la propia maquinaria.

**- LEYENDA -**

	LÍNEA SUBTERRANEA DE M.T. 20KV PROYECTADA CONDUCTOR: HEPRZ-1 12/20KV 3(1x240)mm <sup>2</sup> Al
	LÍNEA AEREA DE MEDIA TENSION 20KV PROYECTADA CONDUCTOR:CCX 56-D
	LÍNEA AEREA M.T. EXISTENTE A MANTENER
	LÍNEA AEREA M.T. EXISTENTE A DESMONTAR
	LÍNEA AEREA M.T. EXISTENTE PARTICULAR

0	18/01/2021	VSR	CRM	CRM	I-DE	ESTUDIO DE IMPACTO AMBIENTAL
EDICION	FECHA	DIBUJADO	PROYECTADO	COMPROBADO	VALIDADO	EDITADO PARA

**i-DE**  
Grupo IBERDROLA

Nº EXPTE. IB.: 100709713

ESCALAS: 1/4.000    PLANO Nº: 10    HOJA: 1 de 7

REFORMA DE LÍNEA ELÉCTRICA AÉREA 20KV  
CIRCUITO "5240-08-MANZANARES"  
- MANZANARES EL REAL -  
(MADRID)

- ACCESOS -

**Grupo Hemaq**  
INGENIERIA - SERVICIOS - SALUD

Nº REF. HEMAG: 19/035.00245

EL AUTOR DEL PROYECTO:  
RIOS MINCHAN CRISTINA  
Nombre de reconocimiento (IDN):  
cristina.riosminchan@iberdrola.es  
cristina.riosminchan

ORIGINAL DIN-A3

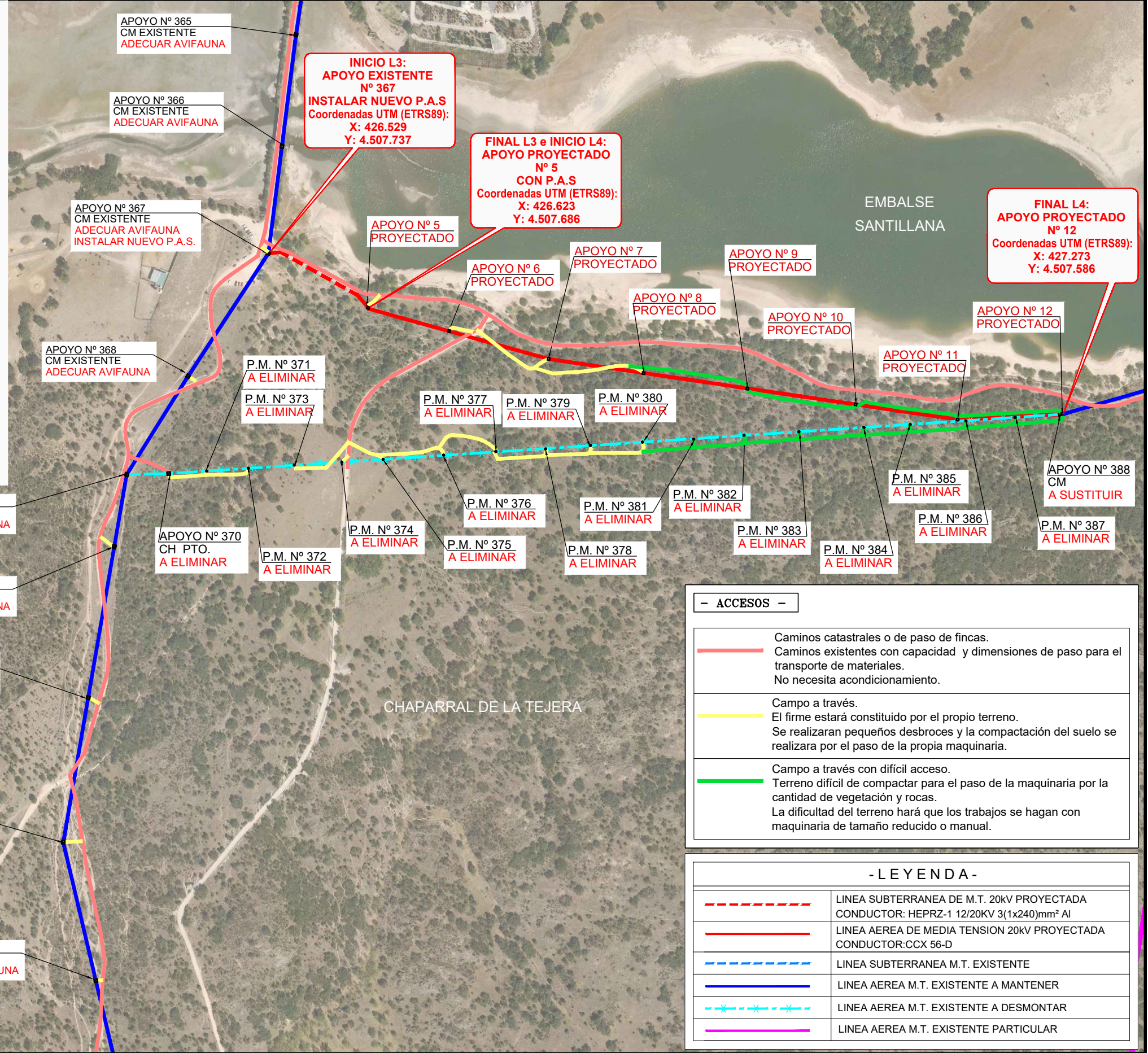
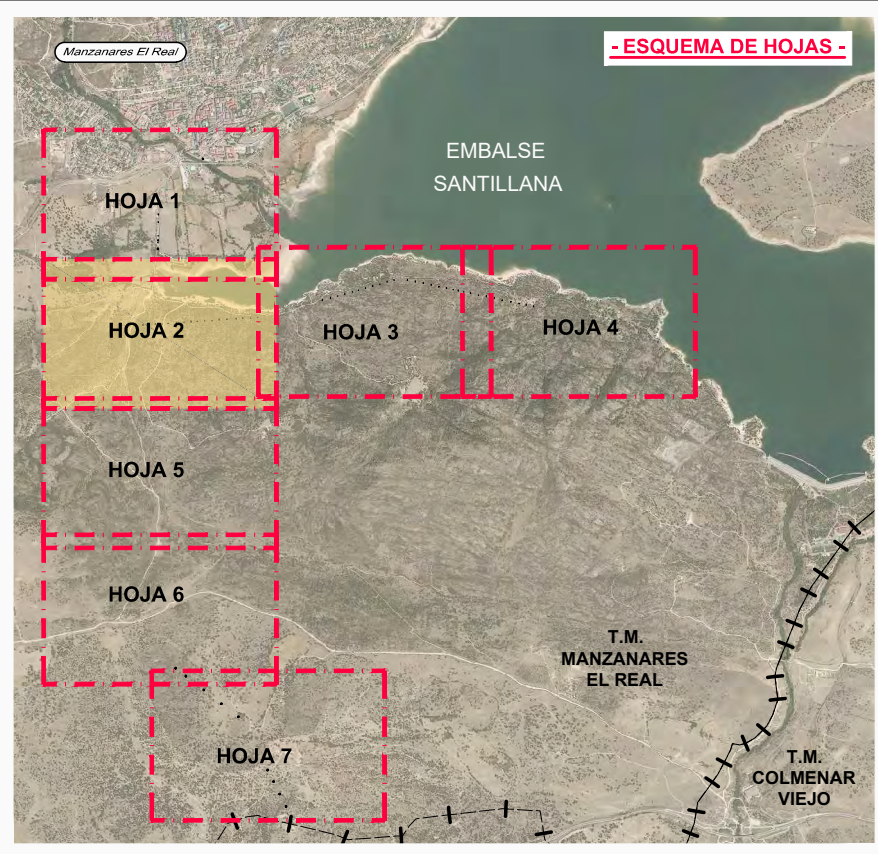

Término Municipal de Manzanares el Real

0	18/01/2021	VSR	CRM	CRM	I-DE	ESTUDIO DE IMPACTO AMBIENTAL
EDICION	FECHA	DIBUJADO	PROYECTADO	COMPROBADO	VALIDADO	EDITADO PARA

**i-DE**  
 Grupo IBERDROLA

Nº EXPTE. IB.: 100709713

ESCALAS: 1/4.000

PLANO Nº: 10

HOJA: 2 de 7

REFORMA DE LÍNEA ELÉCTRICA AÉREA 20KV  
 CIRCUITO "5240-08-MANZANARES"  
 - MANZANARES EL REAL -  
 (MADRID)

- ACCESOS -

**Grupo Hemaq**  
 INGENIERIA - SERVICIOS - SALUD

Nº REF. HEMAG: 19/035.00245

EL AUTOR DEL PROYECTO:

**RIOS MINCHAN CRISTINA**

Firmado digitalmente por RIOS MINCHAN CRISTINA. Nombre de reconocimiento (DN): cn=ES, serialNumber=D, o=RIOS MINCHAN, cn=RIOS MINCHAN CRISTINA

ORIGINAL DIN-A3

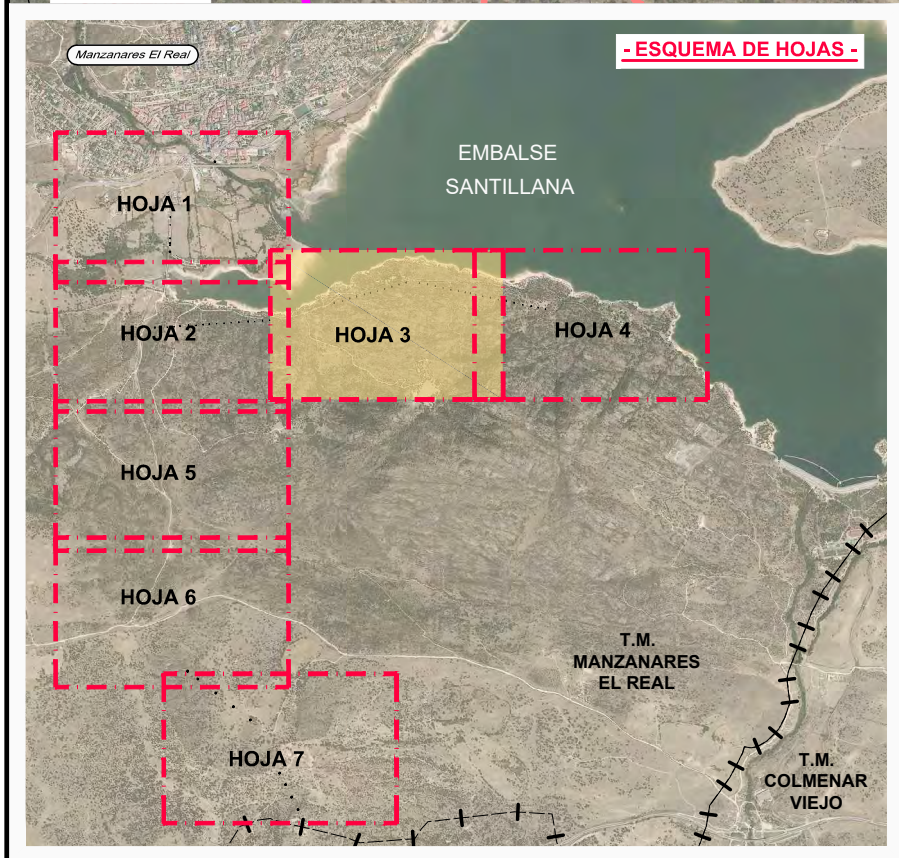
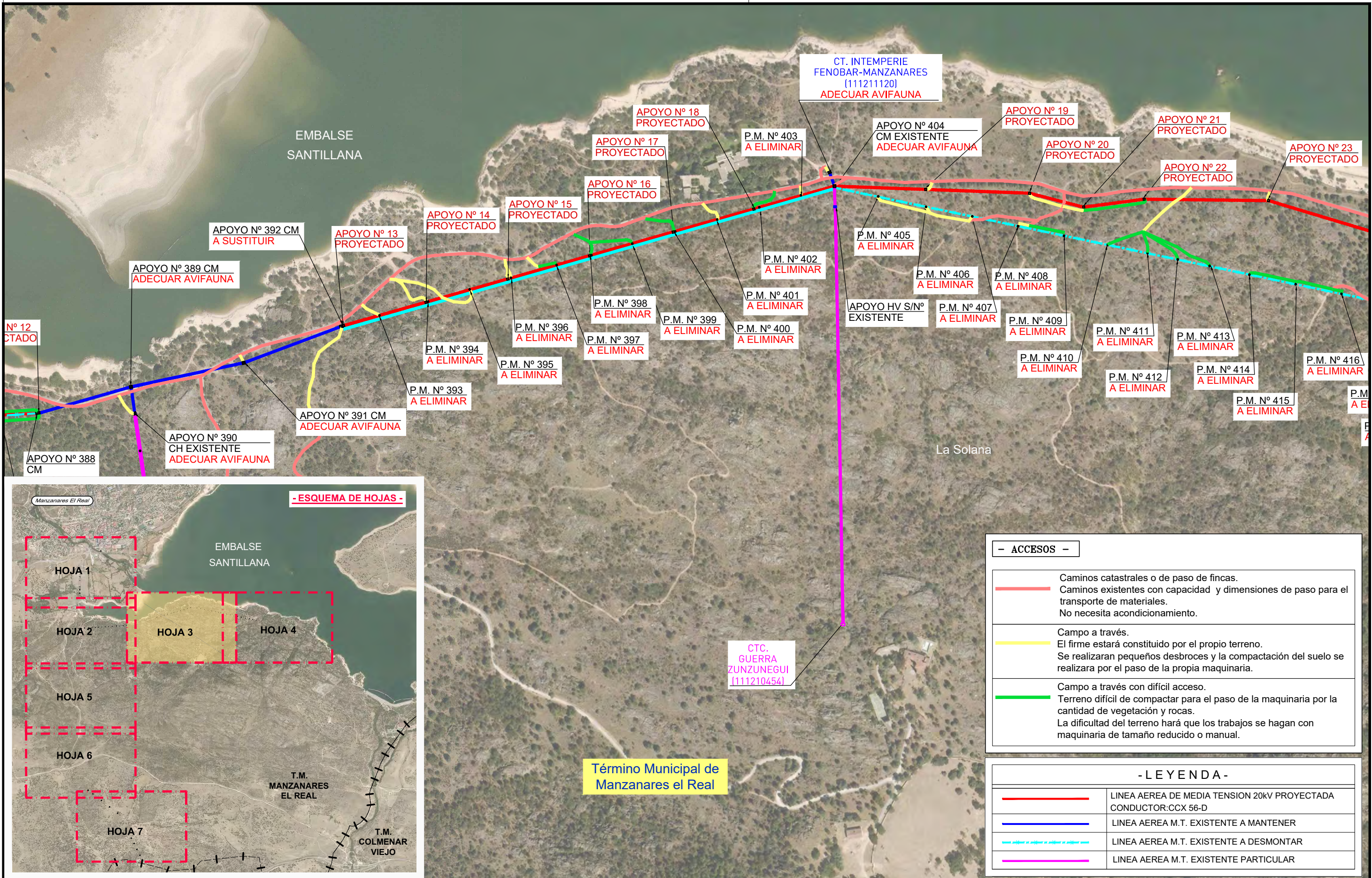

**- ACCESOS -**

	Caminos catastrales o de paso de fincas. Caminos existentes con capacidad y dimensiones de paso para el transporte de materiales. No necesita acondicionamiento.
	Campo a través. El firme estará constituido por el propio terreno. Se realizarán pequeños desbroces y la compactación del suelo se realizará por el paso de la propia maquinaria.
	Campo a través con difícil acceso. Terreno difícil de compactar para el paso de la maquinaria por la cantidad de vegetación y rocas. La dificultad del terreno hará que los trabajos se hagan con maquinaria de tamaño reducido o manual.

**- LEYENDA -**

	LÍNEA AEREA DE MEDIA TENSION 20KV PROYECTADA CONDUCTOR:CCX 56-D
	LÍNEA AEREA M.T. EXISTENTE A MANTENER
	LÍNEA AEREA M.T. EXISTENTE A DESMONTAR
	LÍNEA AEREA M.T. EXISTENTE PARTICULAR

0	18/01/2021	VSR	CRM	CRM	I-DE	ESTUDIO DE IMPACTO AMBIENTAL
EDICION	FECHA	DIBUJADO	PROYECTADO	COMPROBADO	VALIDADO	EDITADO PARA

**i-DE**  
Grupo IBERDROLA

Nº EXPTE. IB.: 100709713

ESCALAS: 1/4.000    PLANO Nº: 10    HOJA: 3 de 7

REFORMA DE LÍNEA ELÉCTRICA AÉREA 20KV  
CIRCUITO "5240-08-MANZANARES"  
- MANZANARES EL REAL -  
(MADRID)

- ACCESOS -

**Grupo Hemaq**  
INGENIERIA - SERVICIOS - SALUD

Nº REF. HEMAG: 19/035.00245  
EL AUTOR DEL PROYECTO:

RIOS MINCHAN CRISTINA -

ORIGINAL DIN-A3