

-SITUACIÓN-  
E:1:50000

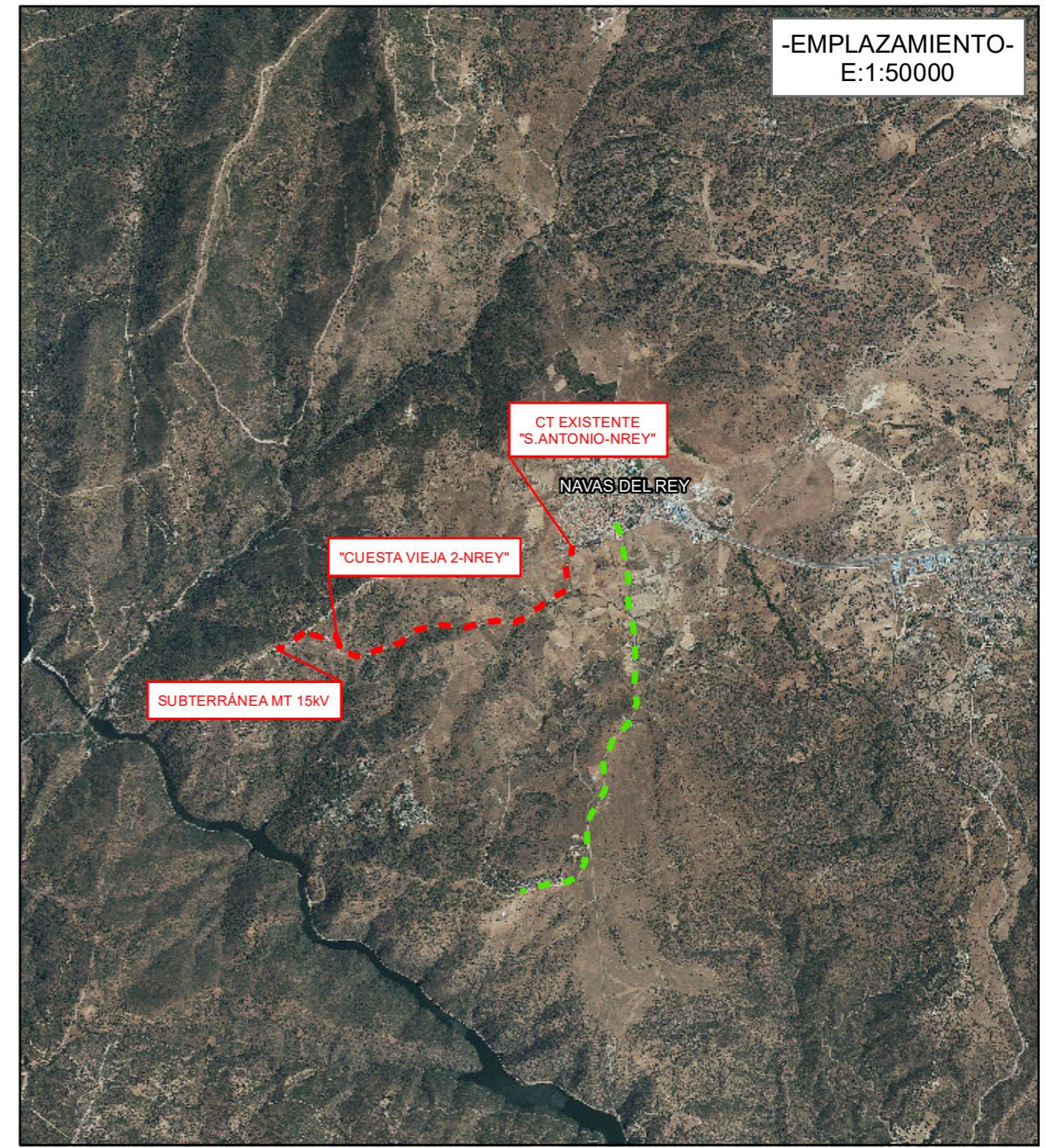

-EMPLAZAMIENTO-  
E:1:50000

**LEYENDA**

- - - Alternativa 1
- - - Alternativa 2

**- PROYECTO -**

- Zona De Estudio



FUENTE: «Catálogo IDEE de La Comunidad de Madrid».

ORIGINAL DIN-A3	0	19/05/2022	TCF	MGD	MGD	I-DE	EVALUACIÓN DE IMPACTO AMBIENTAL
	EDICION	FECHA	DIBUJADO	PROYECTADO	COMPROBADO	VALIDADO	EDITADO PARA

**i-DE**  
Grupo IBERDROLA

Nº EXPTE. IBERDROLA.:  
ESCALA:1:50000

PROYECTO DE LÍNEA SUBTERRÁNEA DE MEDIA TENSIÓN 15 KV PARA ANILLADO DE RED Y SUTITUCIÓN DEL CENTRO DE TRANSFORMACIÓN INTEMPERIE "CUESTA VIEJA 2 (33403050)" -NAVAS DEL REY-MADRID-

PLANO 1

- SITUACIÓN Y EMPLAZAMIENTO -

**GrupoHemag**  
INGENIERIA - SERVICIOS - SALUD

Nº REF HEMAG: 21/035.00338 (21/028.01040)

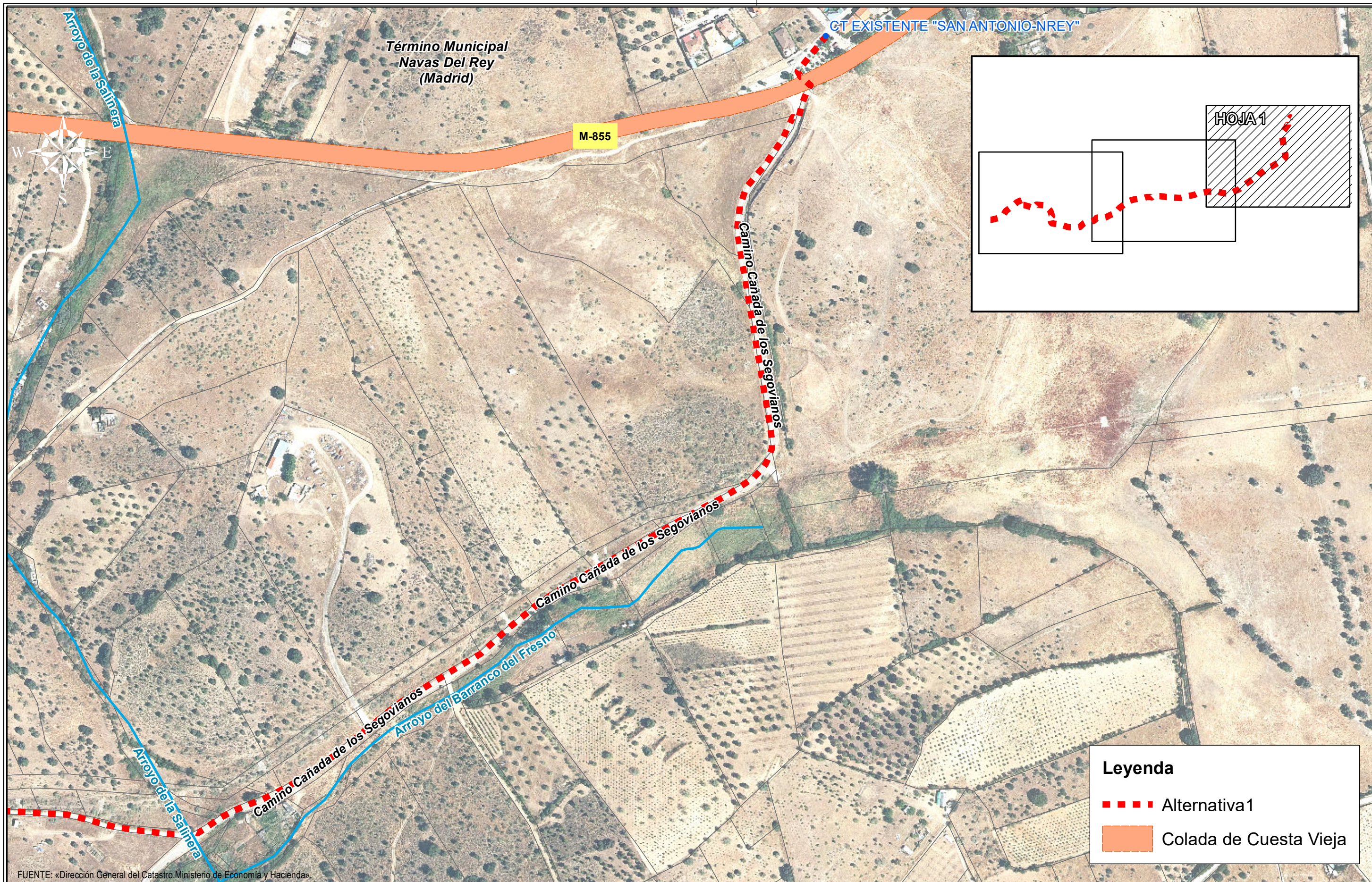

FUENTE: «Dirección General del Catastro, Ministerio de Economía y Hacienda».

ORIGINAL DIN-A3	0	29/10/2021	TCF	MGD	MGD	I-DE	PROYECTO
	EDICION	FECHA	DIBUJADO	PROYECTADO	COMPROBADO	VALIDADO	EDITADO PARA PERMISOS

  
 N° EXPTE. IBERDROLA.:  
 ESCALA: 1:3000  
 PALANO 2  
 HOJA 1 DE 3

PROYECTO DE LÍNEA SUBTERRÁNEA DE MEDIA TENSIÓN 15 kV PARA ANILLADO DE RED Y SUTITUCIÓN DEL CENTRO DE TRANSFORMACIÓN INTEMPERIE "CUESTA VIEJA 2 (33403050)" -NAVAS DEL REY-MADRID-  
 - PLANTA -

  
 INGENIERIA - SERVICIOS - SALUD  
 N° REF HEMAG: 21/028.01040-21/035.00338

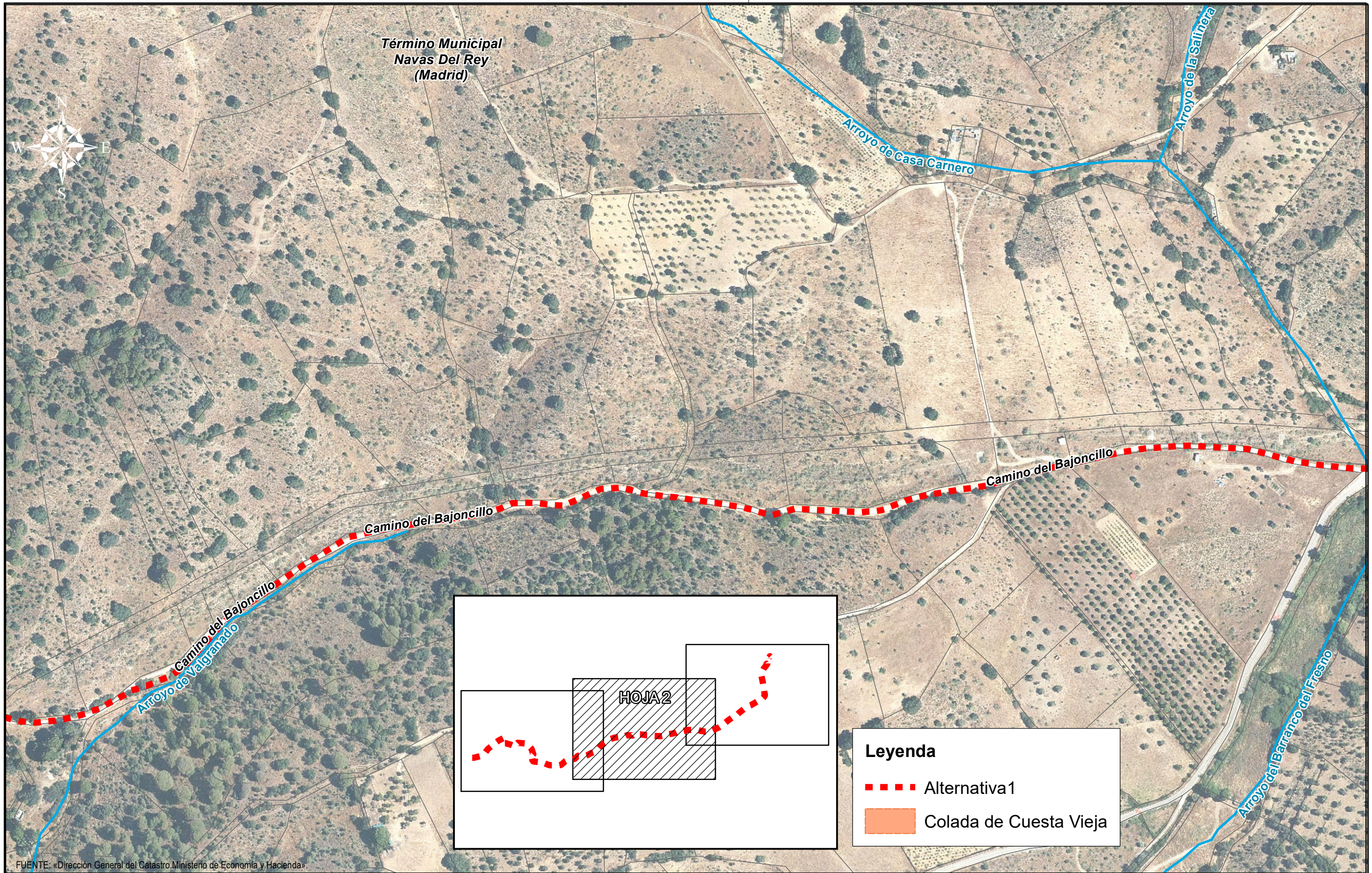

ORIGINAL DIN-A3	0	29/10/2021	TCF	MGD	MGD	I-DE	PROYECTO
	EDICION	FECHA	DIBUJADO	PROYECTADO	COMPROBADO	VALIDADO	EDITADO PARA PERMISOS

  
 Grupo IBERDROLA  
 Nº EXPTE. IBERDROLA.:  
 ESCALA: 1:3000  
 PALANO 2  
 HOJA 2 DE 3

PROYECTO DE LÍNEA SUBTERRÁNEA DE MEDIA TENSIÓN 15 kV PARA ANILLADO DE RED Y SUTITUCIÓN DEL CENTRO DE TRANSFORMACIÓN INTEMPERIE "CUESTA VIEJA 2 (33403050)" - NAVAS DEL REY-MADRID -  
 - PLANTA -

  
 Grupo Hemaq  
 INGENIERIA - SERVICIOS - SALUD  
 Nº REF HEMAG: 21/028.01040-21/035.00338

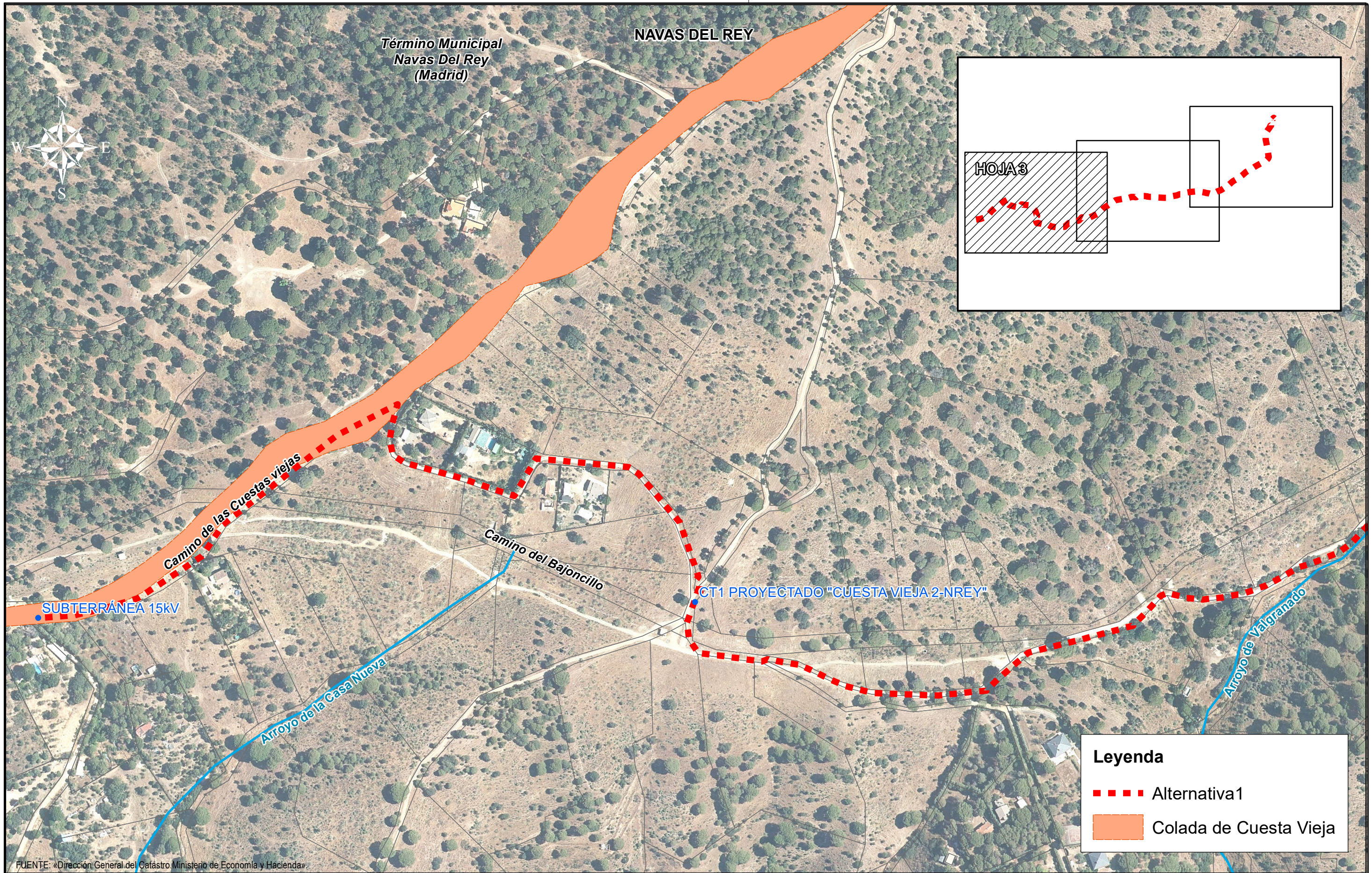

FUENTE: «Dirección General del Catastro, Ministerio de Economía y Hacienda»

**Leyenda**

- ■ ■ ■ Alternativa 1
- Colada de Cuesta Vieja

ORIGINAL DIN-A3	0	29/10/2021	TCF	MGD	MGD	I-DE	PROYECTO
	EDICION	FECHA	DIBUJADO	PROYECTADO	COMPROBADO	VALIDADO	EDITADO PARA PERMISOS

**i-DE**  
Grupo IBERDROLA

Nº EXPTE. IBERDROLA.:  
ESCALA: 1:3000  
PALANO 2  
HOJA 3 DE 3

PROYECTO DE LÍNEA SUBTERRÁNEA DE MEDIA TENSIÓN 15 kV PARA ANILLADO DE RED Y SUTITUCIÓN DEL CENTRO DE TRANSFORMACIÓN INTEMPERIE "CUESTA VIEJA 2 (33403050)" -NAVAS DEL REY-MADRID-

- PLANTA -

**GrupoHemag**  
INGENIERIA - SERVICIOS - SALUD

Nº REF HEMAG: 21/028.01040-21/035.00338

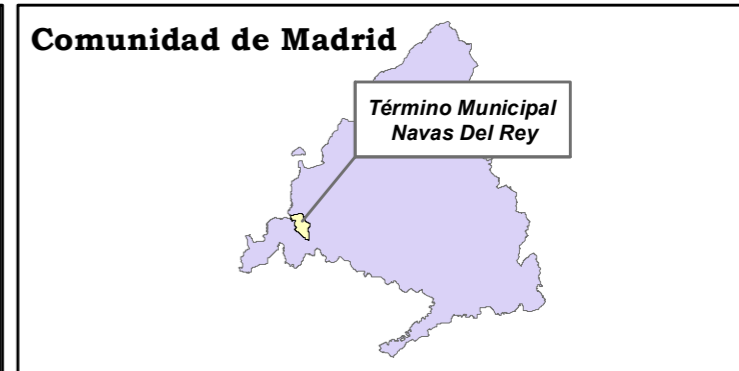
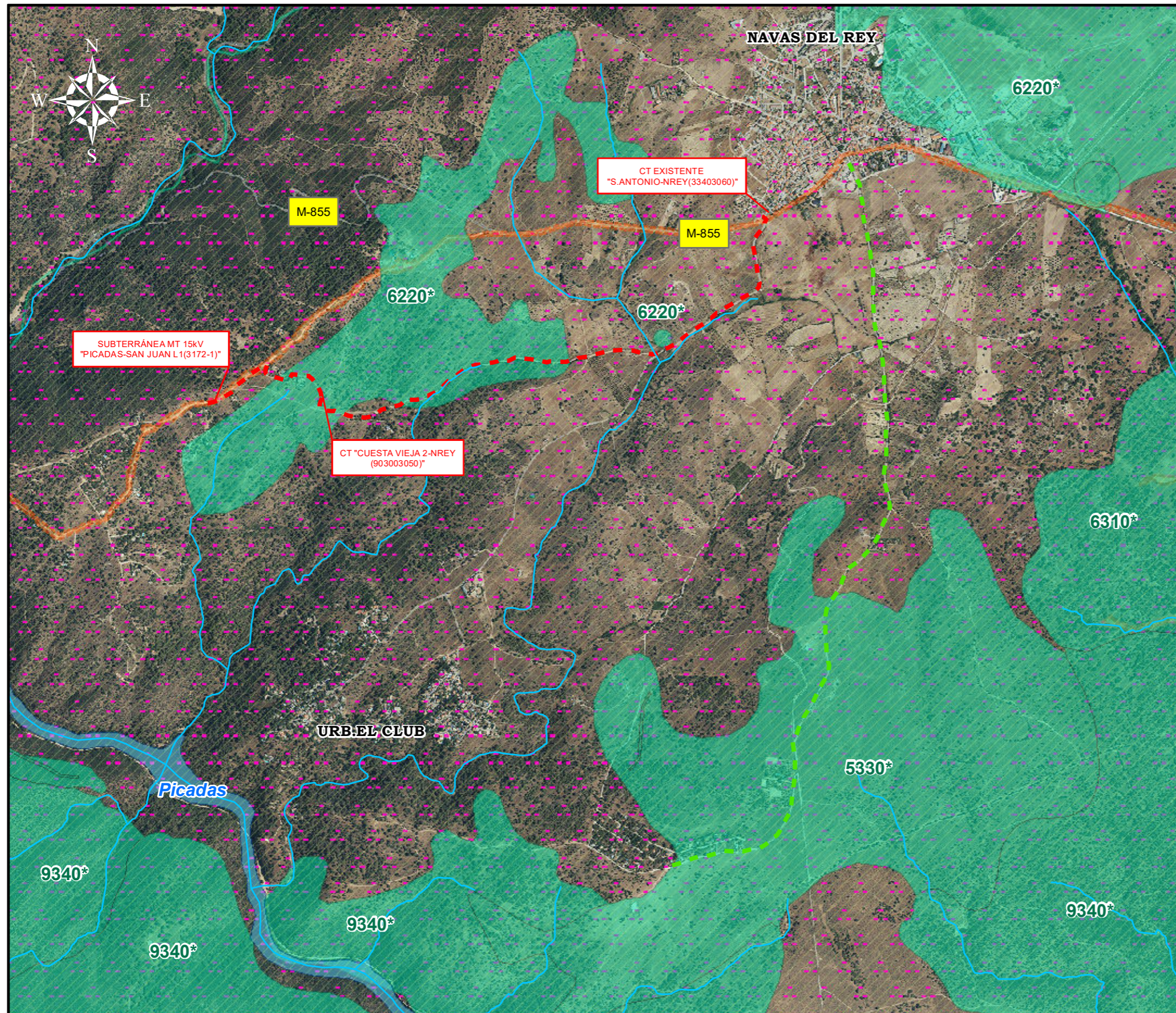

**LEYENDA**

- - - Alternativa 1
- - - Alternativa 2
- Red Hidrográfica
- Colada de Cuesta Vieja

Habitat Cominutario 5330\* 6220\* 6310\* 9340\*

**- ESPACIOS RED NATURA 2000 -**

- ZEPA(ES0000056E)Encinares del río Alberche y río Cofio
- ZEC (ES3110007) Cuencas de los ríos Alberche y Cofio

FUENTE: «Catálogo IDEE de La Comunidad de Madrid».

ORIGINAL DIN-A3

0	19/05/2022	TCF	MGD	MGD	I-DE	ESTUDIO DE IMPACTO AMBIENTAL
EDICION	FECHA	DIBUJADO	PROYECTADO	COMPROBADO	VALIDADO	EDITADO PARA

**i-DE**  
Grupo **IBERDROLA**

Nº EXPTE. IBERDROLA.:  
ESCALA: 1:20000    PLANO 3

PROYECTO DE LÍNEA SUBTERRÁNEA DE MEDIA TENSIÓN 15 kV PARA ANILLADO DE RED Y SUTITUCIÓN DEL CENTRO DE TRANSFORMACIÓN INTEMPERIE "CUESTA VIEJA 2 (33403050)" -NAVAS DEL REY-MADRID-

**- INSTRUMENTOS DE PROTECCIÓN -**

**Grupo Hemaq**  
INGENIERIA - SERVICIOS - SALUD

Nº REF HEMAG: 21/035.00338 (21/028.01040)