EL LEGADO CANTERO DE ALPEDRETE

PARADA 3 - Diseño y rehabilitación del paisaje

Lectura fácil

Efectos positivos y negativos

Las canteras de Alpedrete fueron muy beneficiosas:

- Para la construcción de edificios y calles de la Comunidad de Madrid.
- Para la actividad social y económica del pueblo y su entorno.

Pero, también provocaron consecuencias negativas en el monte.

Convirtiendo escombreras y huecos mineros de ayer en los paisajes de mañana

Durante los años 2023 y 2024 la Comunidad de Madrid ha llevado a cabo un importante proyecto de restauración ambiental de muchas de estas canteras.
El objetivo es recuperar los paisajes deteriorados por la cantería y dar nuevos usos para las personas con valor social, económico y de ocio en la naturaleza.

Volver al paisaje anterior a la explotación de las canteras es imposible, ya que las rocas extraídas no se pueden reponer y además han cambiado las condiciones del terreno.

A pesar de esto, es posible rehabilitar este entorno para otros usos y convertir este paisaje en un espacio vivo, en el que pasado, presente y futuro convivan.

La cantería fue una actividad importante del pasado pero en la actualidad y en el futuro puede ofrecer otras alternativas de disfrute.

Paisajes naturales diseñados por ordenador y construidos con grandes máquinas

La rehabilitación de este espacio ha consistido en transformar el terreno en formas que imitan los paisajes naturales.
Por ejemplo, las escombreras se han transformado en pequeños cerros, lomas, vaguadas y charcas.

Estas nuevas formas del terreno son parecidas a las naturales y son diseñados por ordenador.
Estos paisajes nuevos han recuperado el suelo y la vegetación propios del lugar.
En las zonas de extracción de roca ahora hay acantilados y charcas.

Todas estas actuaciones de rehabilitación se llaman Restauración Ecológica.
La restauración de las canteras de Alpedrete que imitan las formas del terreno natural es pionera en el mundo.

En las imágenes 1 y 2 puedes ver una de las canteras antes de la restauración y en la otra la cantera ya restaurada.

Atención:

En las canteras que puedes observar de frente y a la izquierda de este panel, ¿ves el espacio restaurado?

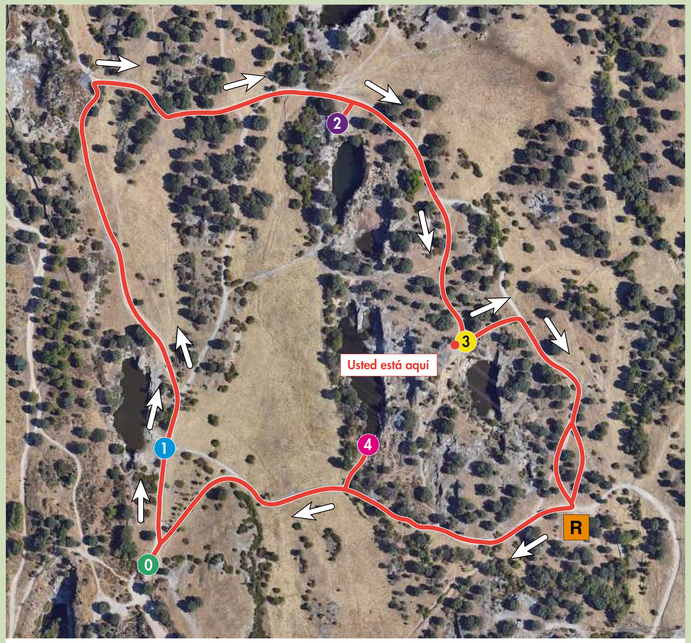

Señal direccional de senda

Recorrido de la senda

R Área recreativa

Paradas:

0 Inicio de ruta

1 Los cimientos del paisaje de Alpedrete

2 De Alpedrete a las calles y edificios de la Comunidad de Madrid

3 Diseño y rehabilitación del paisaje

4 Un valor para el medio ambiente

Escanea el QR para saber más

1

Foto de una de las canteras de Alpedrete antes de su restauración.

2

Foto de una de las canteras de Alpedrete ya restaurada.

Financiado por la Unión Europea
NextGenerationEU

Comunidad de Madrid
CONSEJERÍA DE MEDIO AMBIENTE, AGRICULTURA E INTERIOR

Plan de Recuperación, Transformación y Resiliencia