EL LEGADO CANTERO DE ALPEDRETE

INICIO DE RUTA

Lectura fácil

Ficha técnica:

- Distancia de la senda: 1,6 kilómetros
- Tiempo de la senda: 1 hora
- Dificultad: es una ruta sencilla y es circular
- Señalización: flechas de color blanco

Recomendaciones:

– Hay ganado y fauna silvestre a lo largo de todo el recorrido y está prohibido molestarlos de cualquier forma.

– Queda prohibido acceder al agua en las canteras, lanzar piedras o cualquier actividad que pueda afectar a la vida de los animales.

Recuerda:

- Evita hacer ruidos.
- Pasea sin abandonar la senda.
- No tires desperdicios ni basuras.
- No lleves a los perros sueltos.
- Deja el coche en aparcamientos del municipio.
- No está permitido hacer fuego.
- No está permitido acampar.
- No está permitida la recolección de piedras, plantas o animales.

Escanea el QR para saber más

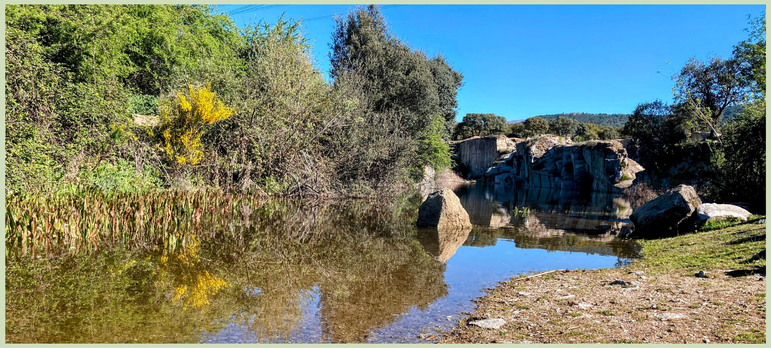

Cantera 27.8 cubierta por una lámina de agua permanente

Apareamiento de un sapo corredor en una vaguada de una cantera restaurada

El legado cantero de Alpedrete

Esta senda es un camino del pueblo de Alpedrete.
Su recorrido es circular,
ya que empieza y termina en el mismo punto.

A lo largo del camino verás 4 paradas.
En cada parada hay un panel informativo,
donde puedes leer cosas curiosas de este bonito entorno.
Así puedes hacer una excursión sencilla en la naturaleza
mientras aprendes cosas interesantes sobre las canteras de Alpedrete.
Una cantera es una explotación minera de donde podemos sacar piedras
y otros materiales para la construcción.

A lo largo del camino verás algunas canteras que tienen agua.
Estas canteras están incluidas
en el Catálogo de Humedales de la Comunidad de Madrid,
en el que encontrarás los humedales más importantes
de la Comunidad de Madrid y cómo protegerlos.
Un humedal es un lugar donde el suelo está mojado o tiene agua.
Puede ser como un lago pequeño o un pantano
donde se acumula el agua.
En los humedales hay muchos animales y plantas.

En las 4 paradas que encontrarás en el recorrido,
conocerás diferentes datos de la historia de este monte
y su relación con la Comunidad de Madrid.

Esta senda es más que un simple paseo por la naturaleza.
Es una oportunidad para conectar con la historia,
el patrimonio, la importancia del medioambiente de este maravilloso entorno
y nuestro papel como guardianes responsables de la herencia natural.

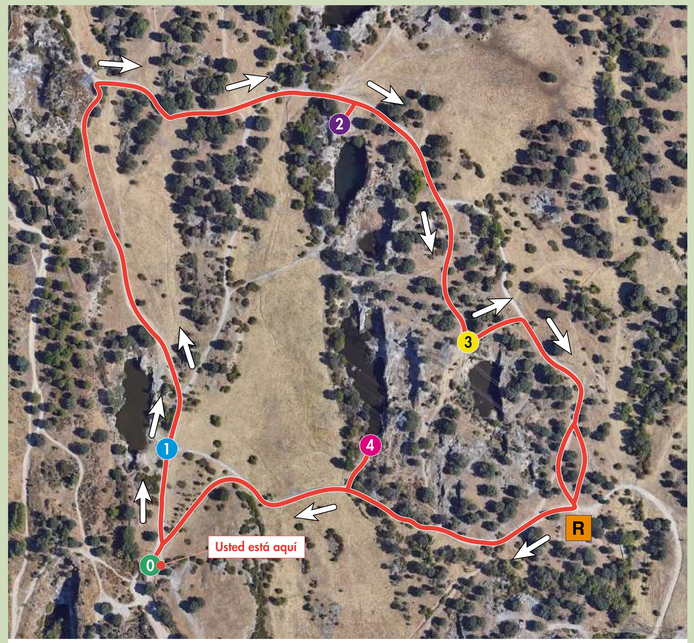

Señal direccional de senda

Recorrido de la senda

R Área recreativa

Paradas:

0 Inicio de ruta

1 Los cimientos del paisaje de Alpedrete

2 De Alpedrete a las calles y edificios de la Comunidad de Madrid

3 Diseño y rehabilitación del paisaje

4 Un valor para el medio ambiente

Financiado por la Unión Europea NextGenerationEU

Comunidad de Madrid | CONSEJERÍA DE MEDIO AMBIENTE, AGRICULTURA E INTERIOR

Plan de Recuperación, Transformación y Resiliencia