

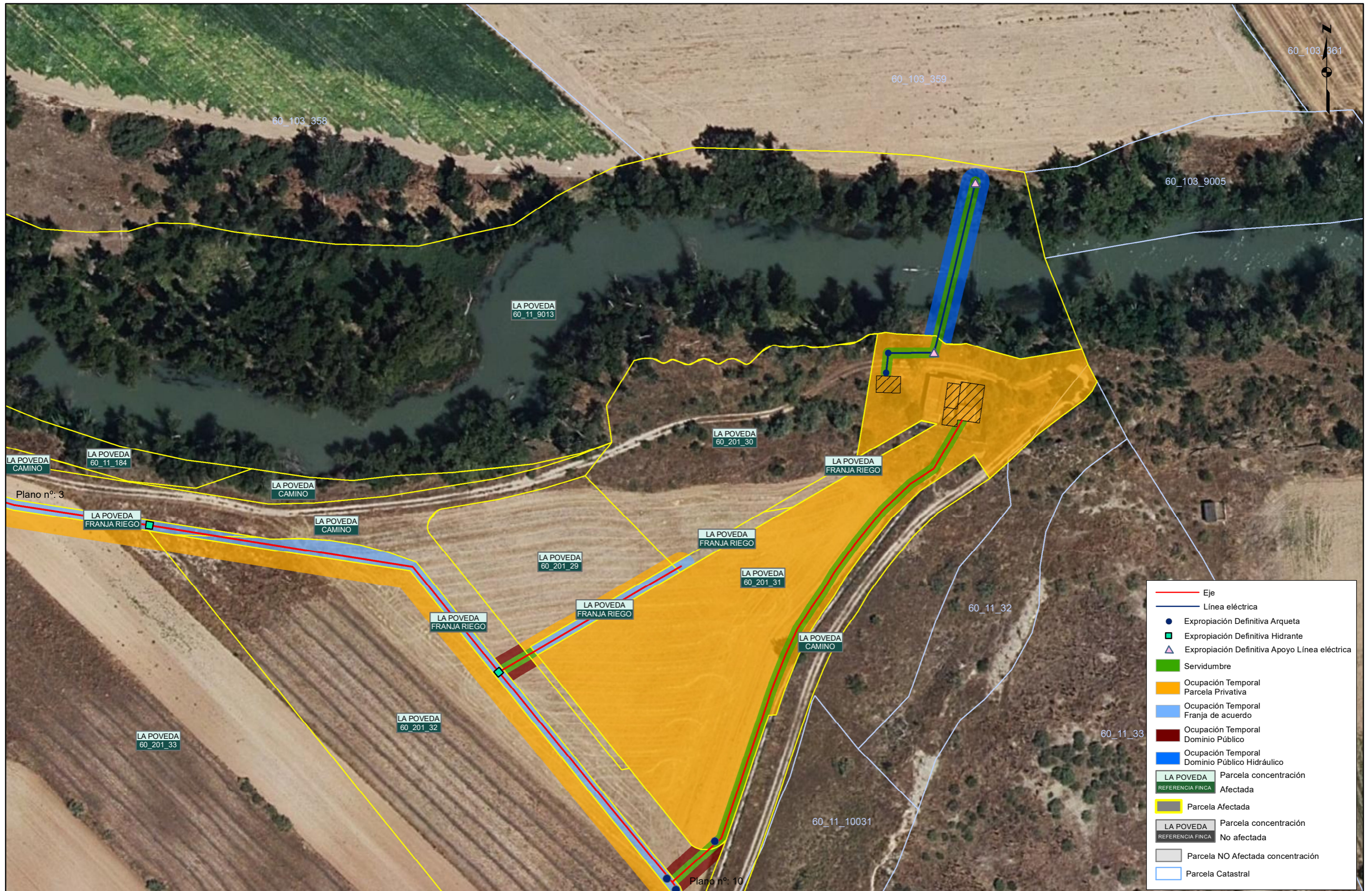

	Eje
	Línea eléctrica
	Expropiación Definitiva Arqueta
	Expropiación Definitiva Hidrante
	Expropiación Definitiva Apoyo Línea eléctrica
	Servidumbre
	Ocupación Temporal Parcela Privativa
	Ocupación Temporal Franja de acuerdo
	Ocupación Temporal Dominio Público
	Ocupación Temporal Dominio Público Hidráulico
	LA POVEDA Parcela concentración
	REFERENCIA FINCA Afectada
	Parcela Afectada
	LA POVEDA Parcela concentración
	REFERENCIA FINCA No afectada
	Parcela NO Afectada concentración
	Parcela Catastral





	Eje
	Línea eléctrica
	Expropiación Definitiva Arqueta
	Expropiación Definitiva Hidrante
	Expropiación Definitiva Apoyo Línea eléctrica
	Servidumbre
	Ocupación Temporal Parcela Privativa
	Ocupación Temporal Franja de acuerdo
	Ocupación Temporal Dominio Público
	Ocupación Temporal Dominio Público Hidráulico
	LA POVEDA Parcela concentración REFERENCIA FINCA Afectada
	Parcela Afectada
	LA POVEDA Parcela concentración REFERENCIA FINCA No afectada
	Parcela NO Afectada concentración
	Parcela Catastral

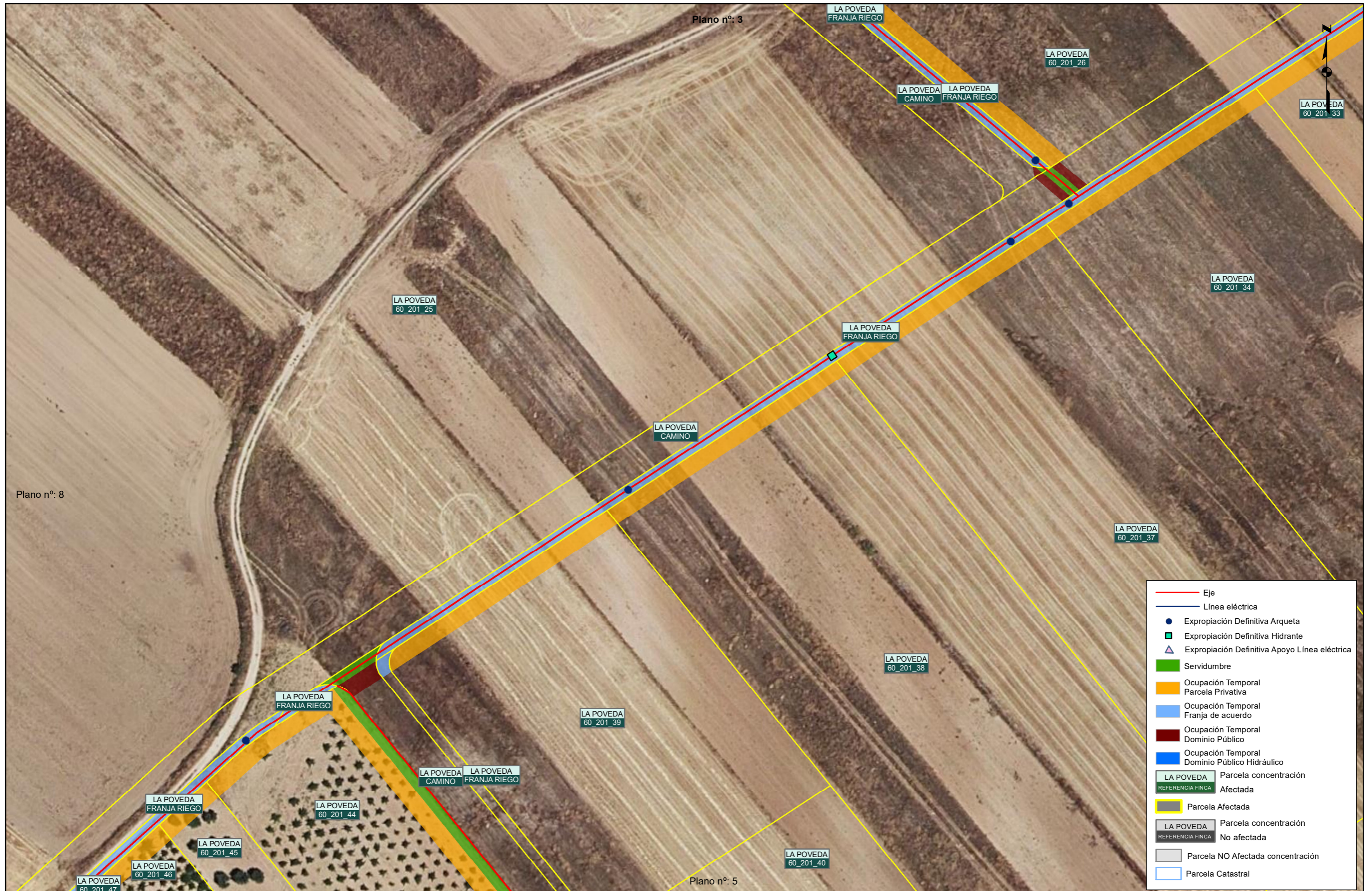

	Eje
	Línea eléctrica
	Expropiación Definitiva Arqueta
	Expropiación Definitiva Hidrante
	Expropiación Definitiva Apoyo Línea eléctrica
	Servidumbre
	Ocupación Temporal Parcela Privativa
	Ocupación Temporal Franja de acuerdo
	Ocupación Temporal Dominio Público
	Ocupación Temporal Dominio Público Hidráulico
	LA POVEDA Parcela concentración
	REFERENCIA FINCA Afectada
	Parcela Afectada
	LA POVEDA Parcela concentración
	REFERENCIA FINCA No afectada
	Parcela NO Afectada concentración
	Parcela Catastral

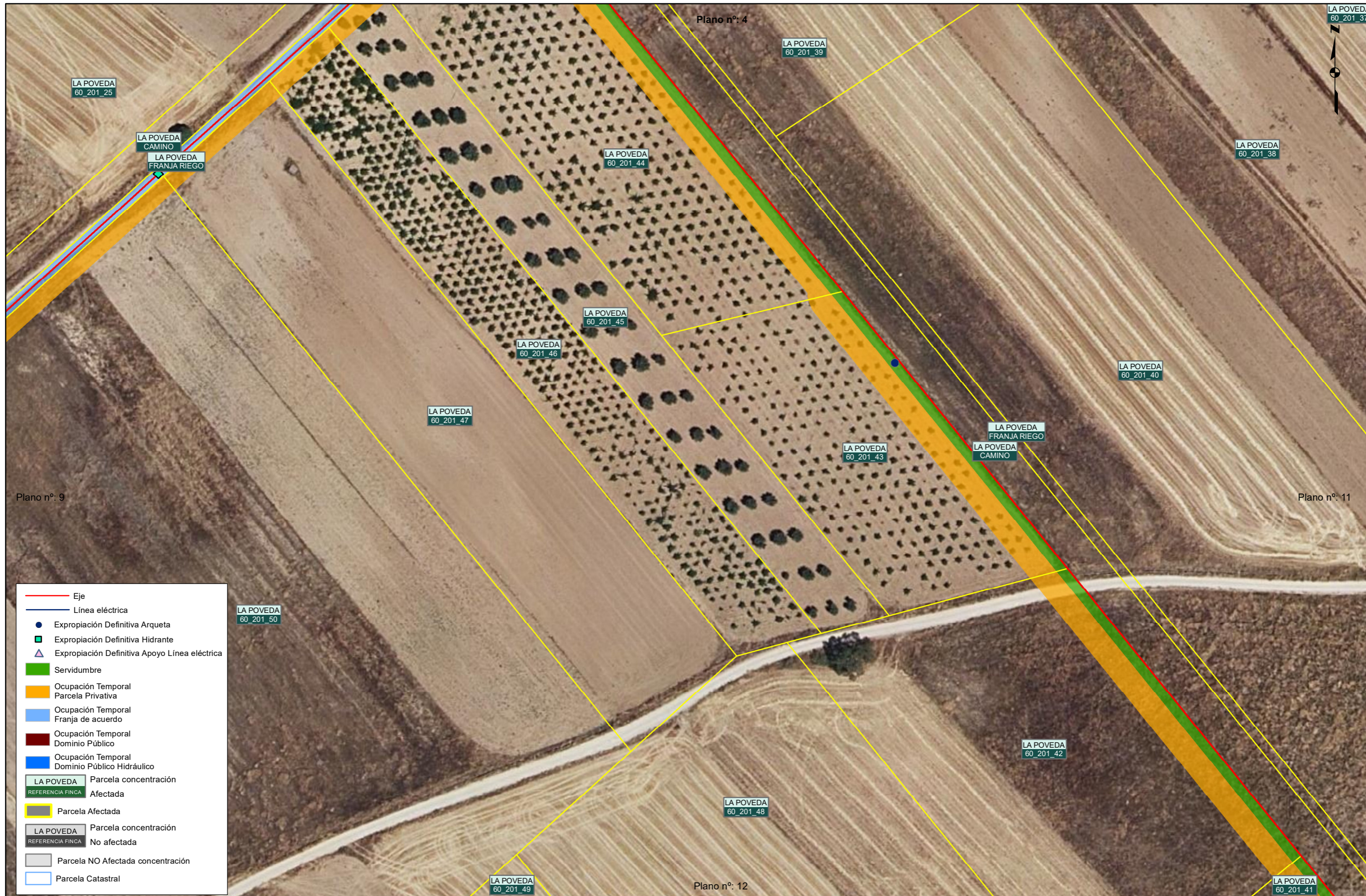

- Eje
- Línea eléctrica
- Expropiación Definitiva Arqueta
- Expropiación Definitiva Hidrante
- ▲ Expropiación Definitiva Apoyo Línea eléctrica
- Servidumbre
- Ocupación Temporal Parcela Privativa
- Ocupación Temporal Franja de acuerdo
- Ocupación Temporal Dominio Público
- Ocupación Temporal Dominio Público Hidráulico
- LA POVEDA Parcela concentración
- REFERENCIA FINCA Afectada
- Parcela Afectada
- LA POVEDA Parcela concentración
- REFERENCIA FINCA No afectada
- Parcela NO Afectada concentración
- Parcela Catastral



Directora del Proyecto por la Comunidad de Madrid:

 D^a. Eva Guerrero Castells
 Ingeniera Agrónoma

Presidente de la Comunidad de Regantes de La Poveda:

 José Antonio González Cabeza

PROYECTO EJECUTIVO DE LA MODERNIZACIÓN DE LA INFRAESTRUCTURA DE RIEGO DE LA ZONA REGABLE DE LA POVEDA (T.M. FUENTIDUEÑA DE TAJO)

Autor del proyecto por TRAGSATEC:

 D. Enrique Salamanca Salamanca
 Ingeniero Agrónomo

ESCALA:
 1:1.000
 0 2,5 5 10 Metros
 Original: A3

Fecha:
 ABRIL 2023

Título:
PLANO DE EXPROPIACIONES

Plano nº:
 8.2
 Hoja nº:
 5 de 24



- Eje
- Línea eléctrica
- Expropiación Definitiva Arqueta
- Expropiación Definitiva Hidrante
- ▲ Expropiación Definitiva Apoyo Línea eléctrica
- Servidumbre
- Ocupación Temporal Parcela Privativa
- Ocupación Temporal Franja de acuerdo
- Ocupación Temporal Dominio Público
- Ocupación Temporal Dominio Público Hidráulico
- LA POVEDA Parcela concentración
- REFERENCIA FINCA Afectada
- Parcela Afectada
- LA POVEDA Parcela concentración
- REFERENCIA FINCA No afectada
- Parcela NO Afectada concentración
- Parcela Catastral



Directora del Proyecto por la Comunidad de Madrid:

 Dña. Eva Guerrero Castells
 Ingeniera Agrónoma

Presidente de la Comunidad de Regantes de La Poveda:

 José Antonio González Cabeza

PROYECTO EJECUTIVO DE LA MODERNIZACIÓN DE LA INFRAESTRUCTURA DE RIEGO DE LA ZONA REGABLE DE LA POVEDA (T.M. FUENTIDUEÑA DE TAJO)

Autor del proyecto por TRAGSATEC:

 D. Enrique Salamanca Salamanca
 Ingeniero Agrónomo

ESCALA:
 1:1.000

 Original: A3

Fecha:
 ABRIL 2023

Título:
PLANO DE EXPROPIACIONES

Plano nº:
 8.2
 Hoja nº:
 6 de 24



- Eje
- Línea eléctrica
- Expropiación Definitiva Arqueta
- Expropiación Definitiva Hidrante
- ▲ Expropiación Definitiva Apoyo Línea eléctrica
- Servidumbre
- Ocupación Temporal Parcela Privativa
- Ocupación Temporal Franja de acuerdo
- Ocupación Temporal Dominio Público
- Ocupación Temporal Dominio Público Hidráulico
- LA POVEDA Parcela concentración
- REFERENCIA FINCA Afectada
- Parcela Afectada
- LA POVEDA Parcela concentración
- REFERENCIA FINCA No afectada
- Parcela NO Afectada concentración
- Parcela Catastral



Directora del Proyecto por la Comunidad de Madrid:
 D^a. Eva Guerrero Castells
 Ingeniera Agrónoma

Presidente de la Comunidad de Regantes de La Poveda:
 José Antonio González Cabeza

PROYECTO EJECUTIVO DE LA MODERNIZACIÓN DE LA INFRAESTRUCTURA DE RIEGO DE LA ZONA REGABLE DE LA POVEDA (T.M. FUENTIDUEÑA DE TAJO)

Autor del proyecto por TRAGSATEC:
 D. Enrique Salamanca Salamanca
 Ingeniero Agrónomo

ESCALA:
 1:1.000
 0 2,5 5 10 Metros
 Original: A3

Fecha:
 ABRIL 2023

Título:
PLANO DE EXPROPIACIONES

Plano nº:
 8.2
 Hoja nº:
 7 de 24

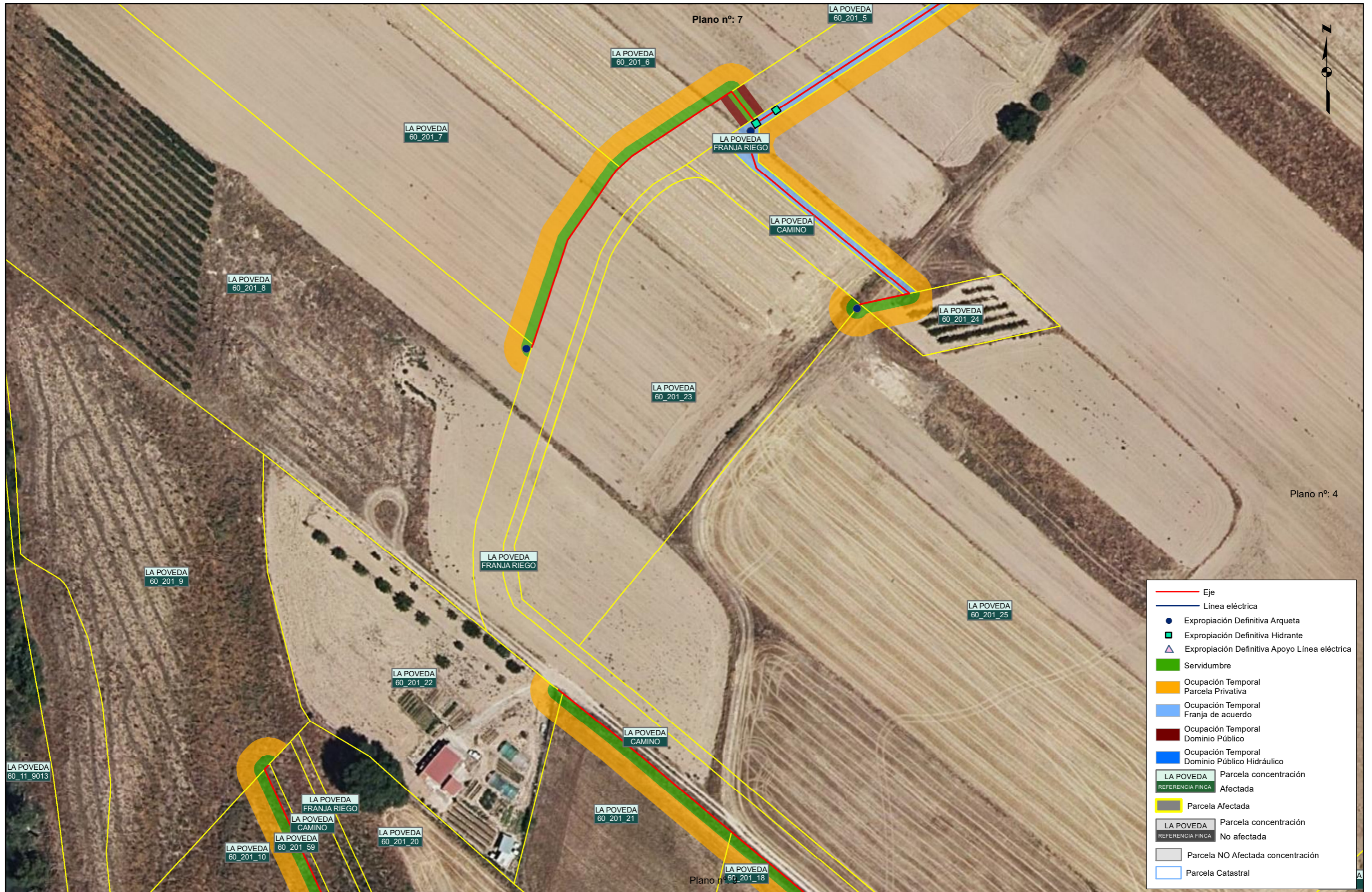

	Eje
	Línea eléctrica
	Expropiación Definitiva Arqueta
	Expropiación Definitiva Hidrante
	Expropiación Definitiva Apoyo Línea eléctrica
	Servidumbre
	Ocupación Temporal Parcela Privativa
	Ocupación Temporal Franja de acuerdo
	Ocupación Temporal Dominio Público
	Ocupación Temporal Dominio Público Hidráulico
	LA POVEDA Parcela concentración
	REFERENCIA FINCA Afectada
	Parcela Afectada
	LA POVEDA Parcela concentración
	REFERENCIA FINCA No afectada
	Parcela NO Afectada concentración
	Parcela Catastral



Directora del Proyecto por la Comunidad de Madrid:
 D^a. Eva Guerrero Castells
 Ingeniera Agrónoma

Presidente de la Comunidad de Regantes de La Poveda:
 José Antonio González Cabeza

PROYECTO EJECUTIVO DE LA MODERNIZACIÓN DE LA INFRAESTRUCTURA DE RIEGO DE LA ZONA REGABLE DE LA POVEDA (T.M. FUENTIDUEÑA DE TAJO)

Autor del proyecto por TRAGSATEC:
 D. Enrique Salamanca Salamanca
 Ingeniero Agrónomo

ESCALA:
 1:1.000
 0 2,5 5 10 Metros
 Original: A3

Fecha:
 ABRIL 2023

Título:
PLANO DE EXPROPIACIONES

Plano n°:
 8.2
 Hoja n°:
 8 de 24



	Eje
	Línea eléctrica
	Expropiación Definitiva Arqueta
	Expropiación Definitiva Hidrante
	Expropiación Definitiva Apoyo Línea eléctrica
	Servidumbre
	Ocupación Temporal Parcela Privativa
	Ocupación Temporal Franja de acuerdo
	Ocupación Temporal Dominio Público
	Ocupación Temporal Dominio Público Hidráulico
	LA POVEDA Parcela concentración
	REFERENCIA FINCA Afectada
	Parcela Afectada
	LA POVEDA Parcela concentración
	REFERENCIA FINCA No afectada
	Parcela NO Afectada concentración
	Parcela Catastral



Directora del Proyecto por la Comunidad de Madrid:

 D.ª Eva Guerrero Castells
 Ingeniera Agrónoma

Presidente de la Comunidad de Regantes de La Poveda:

 José Antonio González Cabeza

PROYECTO EJECUTIVO DE LA MODERNIZACIÓN DE LA INFRAESTRUCTURA DE RIEGO DE LA ZONA REGABLE DE LA POVEDA (T.M. FUENTIDUEÑA DE TAJO)

Autor del proyecto por TRAGSATEC:

 D. Enrique Salamanca Salamanca
 Ingeniero Agrónomo

ESCALA:
 1:1.000

 Original: A3

Fecha:
 ABRIL 2023

Título:
PLANO DE EXPROPIACIONES

Plano n°:
 8.2
 Hoja n°:
 9 de 24



- Eje
- Línea eléctrica
- Expropiación Definitiva Arqueta
- Expropiación Definitiva Hidrante
- ▲ Expropiación Definitiva Apoyo Línea eléctrica
- Servidumbre
- Ocupación Temporal Parcela Privativa
- Ocupación Temporal Franja de acuerdo
- Ocupación Temporal Dominio Público
- Ocupación Temporal Dominio Público Hidráulico
- LA POVEDA Parcela concentración
- REFERENCIA FINCA Afectada
- Parcela Afectada
- LA POVEDA Parcela concentración
- REFERENCIA FINCA No afectada
- Parcela NO Afectada concentración
- Parcela Catastral

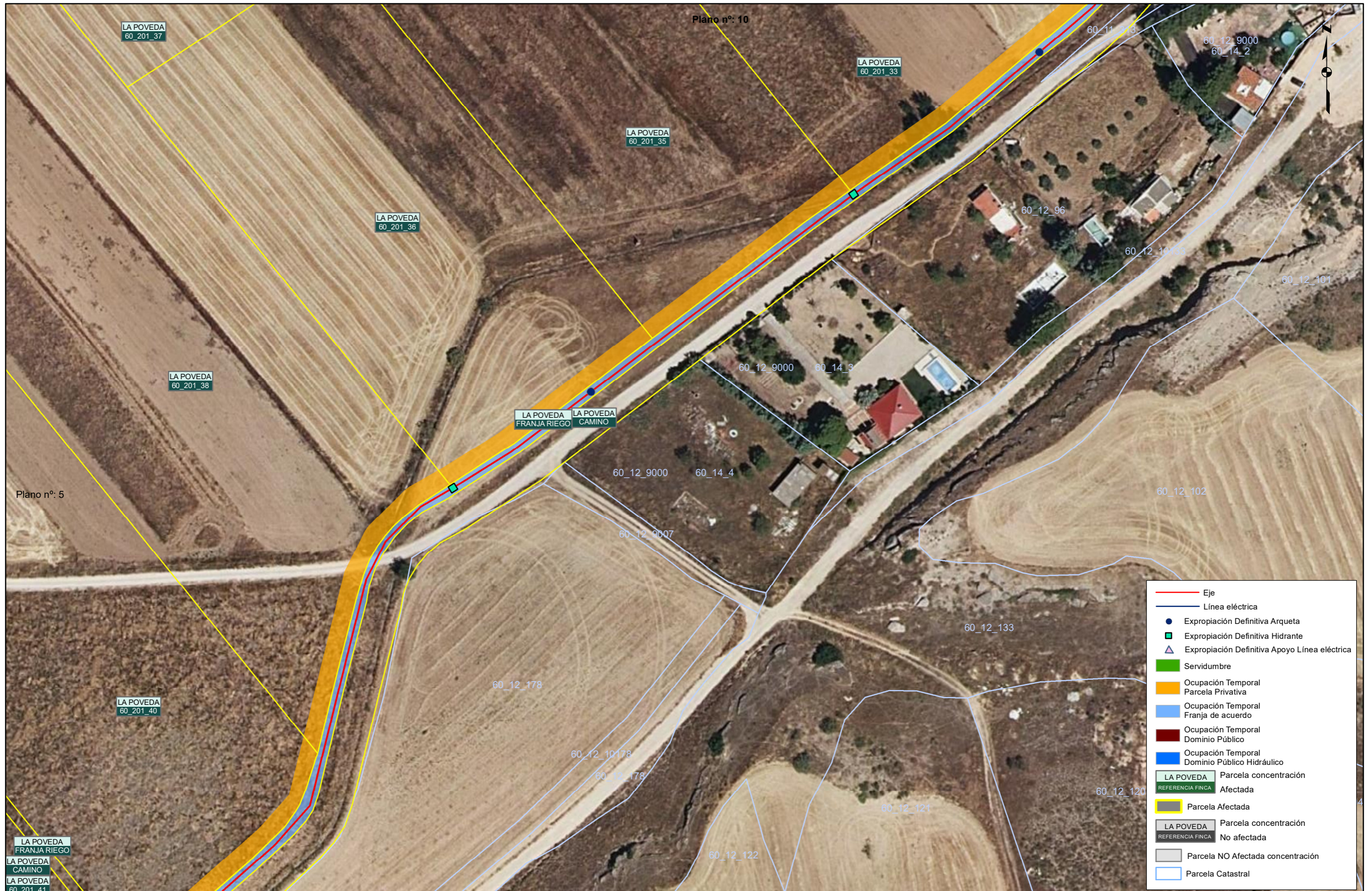





LA POVEDA
60_201_53

Plano nº: 12

LA POVEDA
60_201_49

LA POVEDA
60_201_68

LA POVEDA
60_201_69

LA POVEDA
FRANJA RIEGO

LA POVEDA
CAMINO

LA POVEDA
60_201_67

LA POVEDA
60_201_70

LA POVEDA
60_201_72

LA POVEDA
60_201_66

	Eje
	Línea eléctrica
	Expropiación Definitiva Arqueta
	Expropiación Definitiva Hidrante
	Expropiación Definitiva Apoyo Línea eléctrica
	Servidumbre
	Ocupación Temporal Parcela Privativa
	Ocupación Temporal Franja de acuerdo
	Ocupación Temporal Dominio Público
	Ocupación Temporal Dominio Público Hidráulico
	LA POVEDA Parcela concentración
	REFERENCIA FINCA Afectada
	Parcela Afectada
	LA POVEDA Parcela concentración
	REFERENCIA FINCA No afectada
	Parcela NO Afectada concentración
	Parcela Catastral

Directora del Proyecto por la Comunidad de Madrid:
D^a. Eva Guerrero Castells
Ingeniera Agrónoma

Presidente de la Comunidad de Regantes de La Poveda:
José Antonio González Cabeza

PROYECTO EJECUTIVO DE LA MODERNIZACIÓN DE LA INFRAESTRUCTURA DE RIEGO DE LA ZONA REGABLE DE LA POVEDA (T.M. FUENTIDUEÑA DE TAJO)

Autor del proyecto por TRAGSATEC:
D. Enrique Salamanca Salamanca
Ingeniero Agrónomo

ESCALA:
1:1.000
Original: A3

Fecha:
ABRIL 2023

Título:
PLANO DE EXPROPIACIONES

Plano nº:
8.2
Hoja nº:
13 de 24



- Eje
- Línea eléctrica
- Expropiación Definitiva Arqueta
- Expropiación Definitiva Hidrante
- ▲ Expropiación Definitiva Apoyo Línea eléctrica
- Servidumbre
- Ocupación Temporal Parcela Privativa
- Ocupación Temporal Franja de acuerdo
- Ocupación Temporal Dominio Público
- Ocupación Temporal Dominio Público Hidráulico
- LA POVEDA Parcela concentración
- REFERENCIA FINCA Afectada
- Parcela Afectada
- LA POVEDA Parcela concentración
- REFERENCIA FINCA No afectada
- Parcela NO Afectada concentración
- Parcela Catastral



Directora del Proyecto por la Comunidad de Madrid:
 D^a. Eva Guerrero Castells
 Ingeniera Agrónoma

Presidente de la Comunidad de Regantes de La Poveda:
 José Antonio González Cabeza

PROYECTO EJECUTIVO DE LA MODERNIZACIÓN DE LA INFRAESTRUCTURA DE RIEGO DE LA ZONA REGABLE DE LA POVEDA (T.M. FUENTIDUEÑA DE TAJO)

Autor del proyecto por TRAGSATEC:
 D. Enrique Salamanca Salamanca
 Ingeniero Agrónomo

ESCALA:
 1:1.000
 0 2,5 5 10 Metros
 Original: A3

Fecha:
 ABRIL 2023

Título:
PLANO DE EXPROPIACIONES

Plano nº:
 8.2
 Hoja nº:
 14 de 24

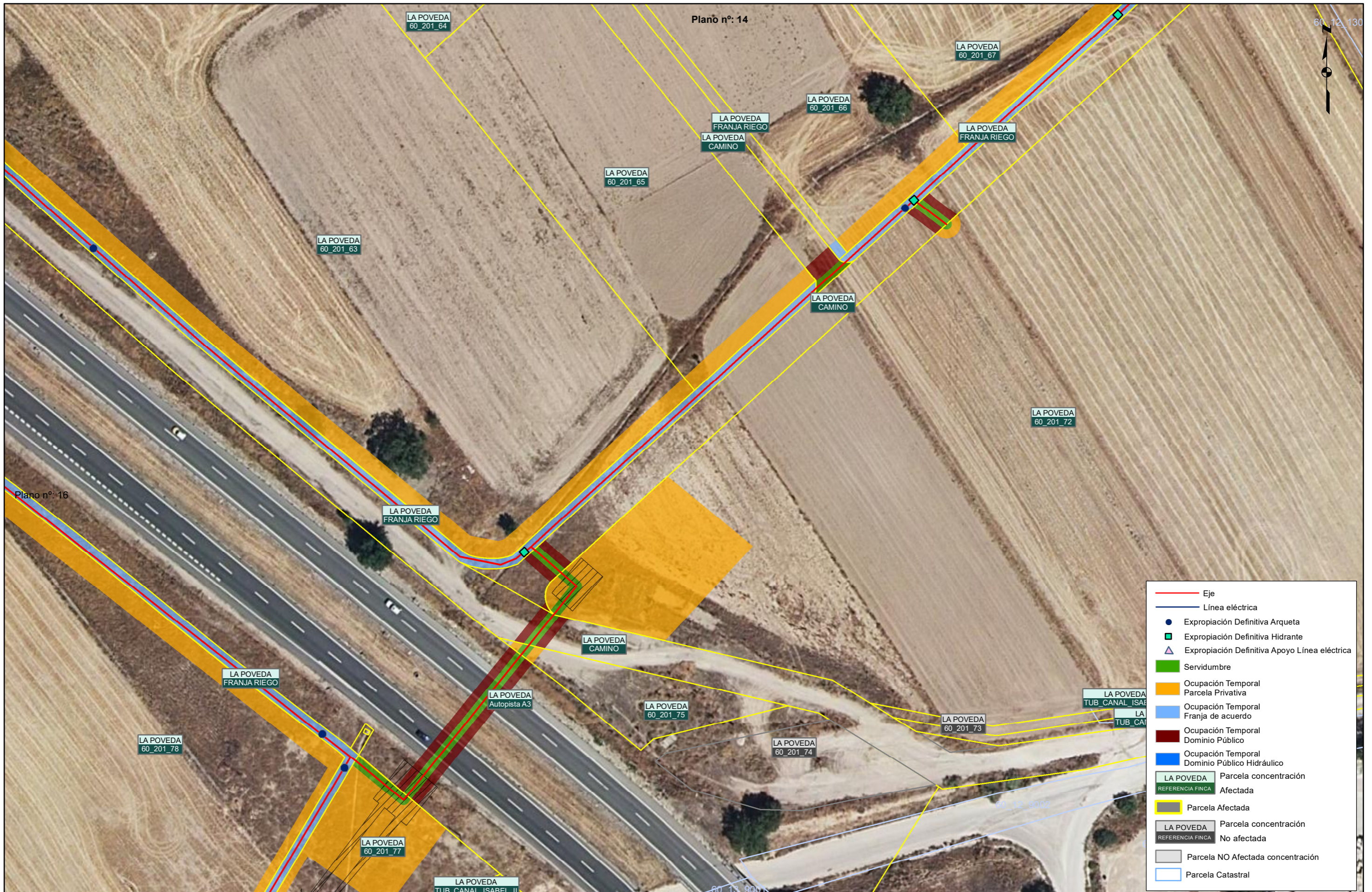

	Eje
	Línea eléctrica
	Expropiación Definitiva Arqueta
	Expropiación Definitiva Hidrante
	Expropiación Definitiva Apoyo Línea eléctrica
	Servidumbre
	Ocupación Temporal Parcela Privativa
	Ocupación Temporal Franja de acuerdo
	Ocupación Temporal Dominio Público
	Ocupación Temporal Dominio Público Hidráulico
	LA POVEDA Parcela concentración
	REFERENCIA FINCA Afectada
	Parcela Afectada
	LA POVEDA Parcela concentración
	REFERENCIA FINCA No afectada
	Parcela NO Afectada concentración
	Parcela Catastral

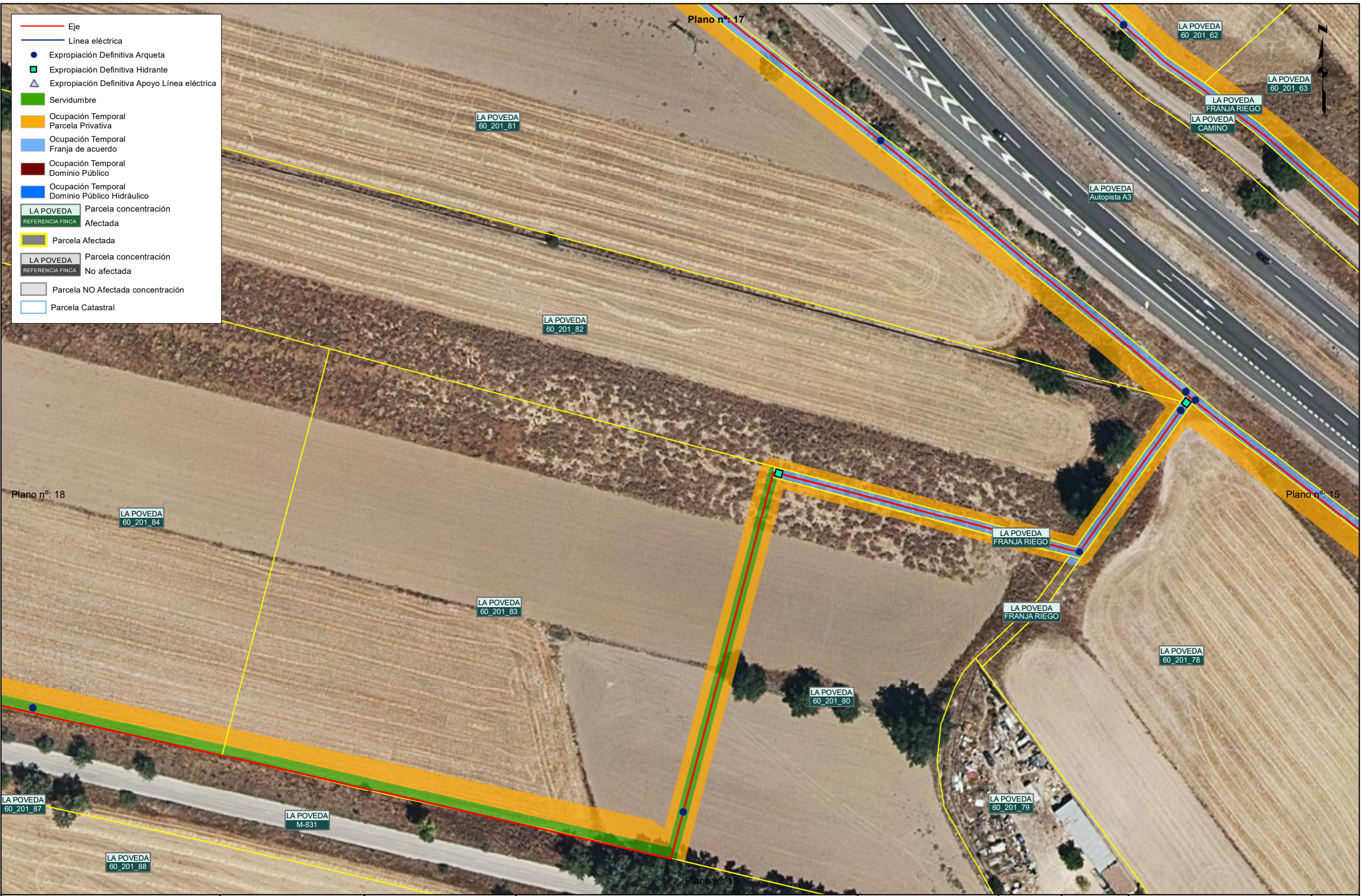

Directora del Proyecto por la Comunidad de Madrid:
 D^a. Eva Guerrero Castells
 Ingeniera Agrónoma

Presidente de la Comunidad de Regantes de La Poveda:
 José Antonio González Cabeza

PROYECTO EJECUTIVO DE LA MODERNIZACIÓN DE LA INFRAESTRUCTURA DE RIEGO DE LA ZONA REGABLE DE LA POVEDA (T.M. FUENTIDUEÑA DE TAJO)

Autor del proyecto por TRAGSATEC:
 D. Enrique Salamanca Salamanca
 Ingeniero Agrónomo

ESCALA:
 1:1.000
 0 2,5 5 10 Metros
 Original: A3

Fecha:
 ABRIL 2023

Título:
PLANO DE EXPROPIACIONES

Plano nº:
 8.2
 Hoja nº:
 16 de 24



- Eje
- Línea eléctrica
- Expropiación Definitiva Arqueta
- Expropiación Definitiva Hidrante
- ▲ Expropiación Definitiva Apoyo Línea eléctrica
- Servidumbre
- Ocupación Temporal Parcela Privativa
- Ocupación Temporal Franja de acuerdo
- Ocupación Temporal Dominio Público
- Ocupación Temporal Dominio Público Hidráulico
- LA POVEDA Parcela concentración
- REFERENCIA FINCA Afectada
- Parcela Afectada
- LA POVEDA Parcela concentración
- REFERENCIA FINCA No afectada
- Parcela NO Afectada concentración
- Parcela Catastral

Plano nº: 14

Plano nº: 16



- Eje
- Línea eléctrica
- Expropiación Definitiva Arqueta
- Expropiación Definitiva Hidrante
- ▲ Expropiación Definitiva Apoyo Línea eléctrica
- Servidumbre
- Ocupación Temporal Parcela Privativa
- Ocupación Temporal Franja de acuerdo
- Ocupación Temporal Dominio Público
- Ocupación Temporal Dominio Público Hidráulico
- LA POVEDA
REFERENCIA FINCA Parcela concentración Afectada
- Parcela Afectada
- LA POVEDA
REFERENCIA FINCA Parcela concentración No afectada
- Parcela NO Afectada concentración
- Parcela Catastral



Directora del Proyecto por la Comunidad de Madrid:

 D^a. Eva Guerrero Castells
 Ingeniera Agrónoma

Presidente de la Comunidad de Regantes de La Poveda:

 José Antonio González Cabeza

PROYECTO EJECUTIVO DE LA MODERNIZACIÓN DE LA INFRAESTRUCTURA DE RIEGO DE LA ZONA REGABLE DE LA POVEDA (T.M. FUENTIDUEÑA DE TAJO)

Autor del proyecto por TRAGSATEC:

 D. Enrique Salamanca Salamanca
 Ingeniero Agrónomo

ESCALA:
 1:1.000

 Original: A3

Fecha:
 ABRIL 2023

Título:
PLANO DE EXPROPIACIONES

Plano nº:
 8.2
 Hoja nº:
 18 de 24

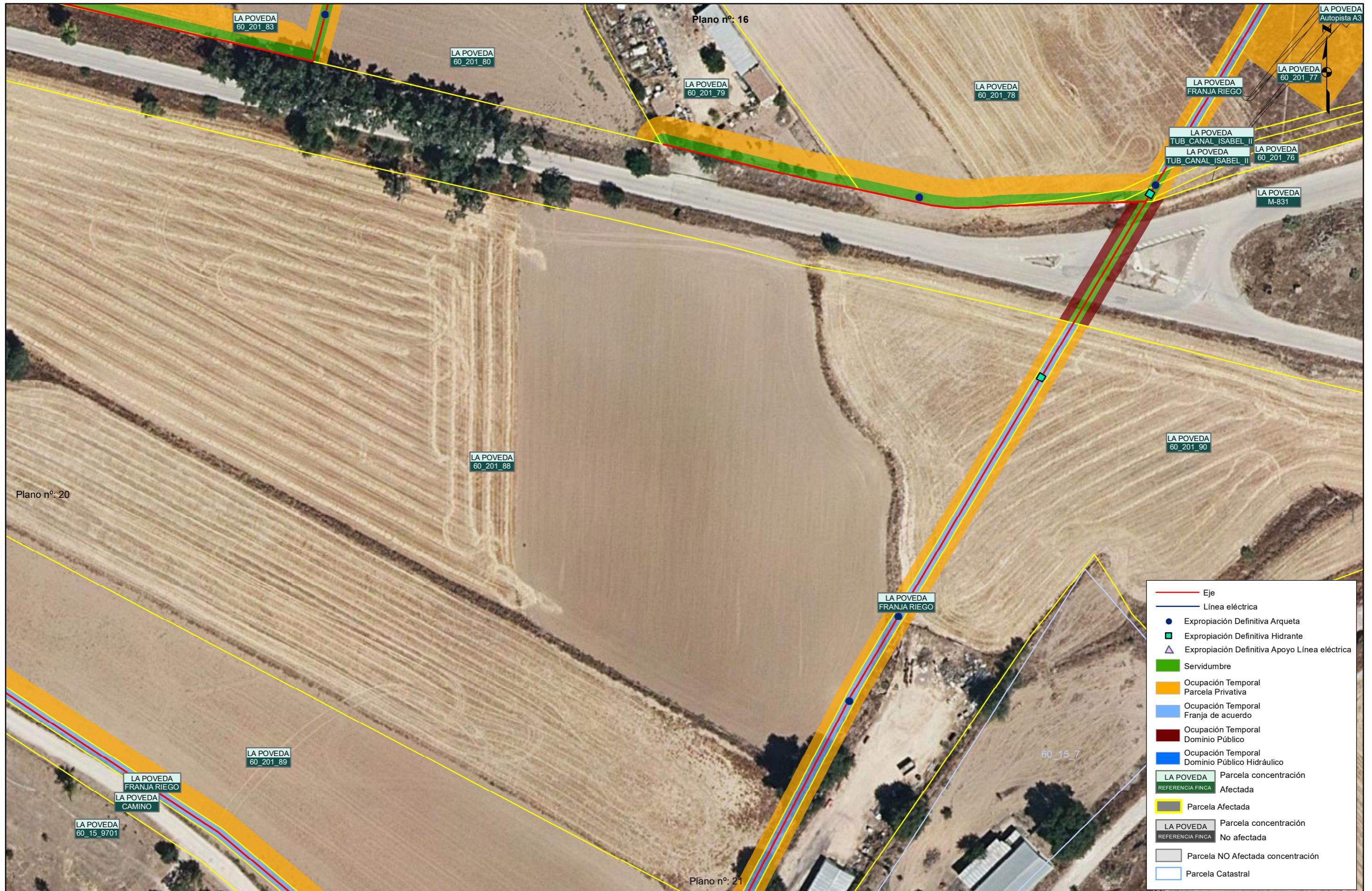

	Eje
	Línea eléctrica
	Expropiación Definitiva Arqueta
	Expropiación Definitiva Hidrante
	Expropiación Definitiva Apoyo Línea eléctrica
	Servidumbre
	Ocupación Temporal Parcela Privativa
	Ocupación Temporal Franja de acuerdo
	Ocupación Temporal Dominio Público
	Ocupación Temporal Dominio Público Hidráulico
	LA POVEDA Parcela concentración REFERENCIA FINCA Afectada
	Parcela Afectada
	LA POVEDA Parcela concentración REFERENCIA FINCA No afectada
	Parcela NO Afectada concentración
	Parcela Catastral



- Eje
- Línea eléctrica
- Expropiación Definitiva Arqueta
- Expropiación Definitiva Hidrante
- ▲ Expropiación Definitiva Apoyo Línea eléctrica
- Servidumbre
- Ocupación Temporal Parcela Privativa
- Ocupación Temporal Franja de acuerdo
- Ocupación Temporal Dominio Público
- Ocupación Temporal Dominio Público Hidráulico
- LA POVEDA Parcela concentración
- REFERENCIA FINCA Afectada
- Parcela Afectada
- LA POVEDA Parcela concentración
- REFERENCIA FINCA No afectada
- Parcela NO Afectada concentración
- Parcela Catastral



Directora del Proyecto por la Comunidad de Madrid:

 D^a. Eva Guerrero Castells
 Ingeniera Agrónoma

Presidente de la Comunidad de Regantes de La Poveda:

 José Antonio González Cabeza

PROYECTO EJECUTIVO DE LA MODERNIZACIÓN DE LA INFRAESTRUCTURA DE RIEGO DE LA ZONA REGABLE DE LA POVEDA (T.M. FUENTIDUEÑA DE TAJO)

Autor del proyecto por TRAGSATEC:

 D. Enrique Salamanca Salamanca
 Ingeniero Agrónomo

ESCALA:
 1:1.000

 Original: A3

Fecha:
 ABRIL 2023

Título:
PLANO DE EXPROPIACIONES

Plano nº:
 8.2
 Hoja nº:
 20 de 24



	Eje
	Línea eléctrica
	Expropiación Definitiva Arqueta
	Expropiación Definitiva Hidrante
	Expropiación Definitiva Apoyo Línea eléctrica
	Servidumbre
	Ocupación Temporal Parcela Privativa
	Ocupación Temporal Franja de acuerdo
	Ocupación Temporal Dominio Público
	Ocupación Temporal Dominio Público Hidráulico
	LA POVEDA Parcela concentración
	REFERENCIA FINCA Afectada
	Parcela Afectada
	LA POVEDA Parcela concentración
	REFERENCIA FINCA No afectada
	Parcela NO Afectada concentración
	Parcela Catastral





	Eje
	Línea eléctrica
	Expropiación Definitiva Arqueta
	Expropiación Definitiva Hidrante
	Expropiación Definitiva Apoyo Línea eléctrica
	Servidumbre
	Ocupación Temporal Parcela Privativa
	Ocupación Temporal Franja de acuerdo
	Ocupación Temporal Dominio Público
	Ocupación Temporal Dominio Público Hidráulico
	LA POVEDA Parcela concentración
	REFERENCIA FINCA Afectada
	Parcela Afectada
	LA POVEDA Parcela concentración
	REFERENCIA FINCA No afectada
	Parcela NO Afectada concentración
	Parcela Catastral



Plano nº: 23

LA POVEDA
60_23_21

LA POVEDA
60_23_22

LA POVEDA
60_23_23

LA POVEDA
60_23_24

LA POVEDA
60_23_29

LA POVEDA
60_23_30

LA POVEDA
60_23_31

LA POVEDA
60_23_77

LA POVEDA
60_23_32

LA POVEDA
60_19_9701

60_19_9000
60_8_2

- Eje
- Línea eléctrica
- Expropiación Definitiva Arqueta
- Expropiación Definitiva Hidrante
- ▲ Expropiación Definitiva Apoyo Línea eléctrica
- Servidumbre
- Ocupación Temporal Parcela Privativa
- Ocupación Temporal Franja de acuerdo
- Ocupación Temporal Dominio Público
- Ocupación Temporal Dominio Público Hidráulico
- LA POVEDA Parcela concentración
- REFERENCIA FINCA Afectada
- Parcela Afectada
- LA POVEDA Parcela concentración
- REFERENCIA FINCA No afectada
- Parcela NO Afectada concentración
- Parcela Catastral



Directora del Proyecto por la Comunidad de Madrid:
D^a. Eva Guerrero Castells
Ingeniera Agrónoma

Presidente de la Comunidad de Regantes de La Poveda:
José Antonio González Cabeza

PROYECTO EJECUTIVO DE LA MODERNIZACIÓN DE LA INFRAESTRUCTURA DE RIEGO DE LA ZONA REGABLE DE LA POVEDA (T.M. FUENTIDUEÑA DE TAJO)

Autor del proyecto por TRAGSATEC:
D. Enrique Salamanca Salamanca
Ingeniero Agrónomo

ESCALA:
1:1.000
0 2,5 5 10 Metros
Original: A3

Fecha:
ABRIL 2023

Título:
PLANO DE EXPROPIACIONES

Plano nº:
8.2
Hoja nº:
24 de 24