



Hospital Universitario
Ramón y Cajal

Comunidad de Madrid

LAS ENFERMEDADES QUE MÁS TE PERJUDICAN

Conócelas y evítalas.

Si ya tienes alguna, acude a tu médico.



Precaución



Y ahora, cuídate y cuida a los tuyos

Hospital Ramón y Cajal

Unidad de Medicina Tropical
Servicio de Enfermedades Infecciosas

Carretera de Colmenar, km. 9,1
28034 - Madrid

 91 336 81 08

 Begoña (línea 10)

 Estación Ramón y Cajal

 135 (Plaza de Castilla)



Enfermedad de Chagas

tu salud
es tu futuro



ENFERMEDAD DE CHAGAS

Qué es

La enfermedad de Chagas, o mal de Chagas, es típica de Latinoamérica y está causada por el parásito *Trypanosoma cruzi*. Existen entre 8 y 11 millones de personas infectadas.



Transmisión



Por la picadura de un chinche (llamado también vinchuca, pito, chupón o *barbeiro*) que sólo vive en Latinoamérica. Es un insecto que vive escondido en las casas de adobe, en zonas rurales.

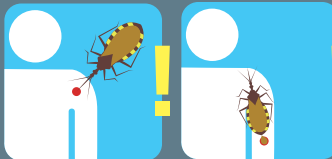

Pica por la noche, para alimentarse con sangre. Sus heces tienen parásitos que pueden entrar por la picadura, sobre todo al rascarse.



De madre a hijo durante el embarazo.



A través de transfusiones de sangre y del trasplante de órganos desde un donante infectado. En España, la sangre y los órganos de donantes se analizan para evitar la transmisión.

Desarrollo

La mayoría de los infectados no desarrollan nunca la enfermedad.

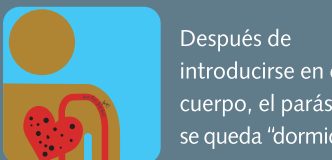

Después de introducirse en el cuerpo, el parásito se queda "dormido".

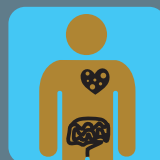

En 3 de cada 10 casos sí se desarrolla, produciendo un daño irreversible en órganos. Lo más frecuente es que se produzca un agrandamiento del corazón o del tubo digestivo.

La enfermedad puede aparecer hasta 30 años después de la infección.

Síntomas



Normalmente no hay síntomas al adquirir la infección. La persona puede encontrarse bien y sin embargo estar infectada.

Cuando el parásito ha dañado algún órgano pueden aparecer estos síntomas:



Si afecta al corazón: desmayos, dolor de pecho, palpitaciones, fatiga muy intensa al caminar.

Si afecta al tubo digestivo: dificultad para tragar, estreñimiento importante.

Estos síntomas también son comunes a otras enfermedades. El médico sabrá si pueden deberse o no a la enfermedad de Chagas.

Cómo se detecta



Con un análisis de sangre. Se realizan unas pruebas específicas.



Si se tiene la infección se realizan más pruebas para ver si algún órgano está dañado: radiografía, electrocardiograma, enema opaco, etc.

Qué hacer

Si procede de Latinoamérica le aconsejamos informar a su médico en los siguientes casos:

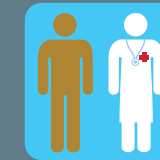

Si usted llega con la enfermedad de Chagas ya diagnosticada. El médico le enviará a una consulta especializada (como la del Hospital Ramón y Cajal) donde le harán un seguimiento de la enfermedad.



Si no se ha hecho nunca la prueba del Chagas. Usted puede tener la infección y encontrarse bien, por lo que es importante detectarla antes de que cause daño.



Si es usted mujer y está embarazada. Debe detectarse cuanto antes si el bebé tiene la infección. Si es así se puede curar con un tratamiento.

Una vez el médico especialista haya estudiado la enfermedad, le ofrecerá el tratamiento más adecuado.

Si tiene la enfermedad de Chagas o cree que pudiera tenerla



Acuda a la Unidad de Medicina Tropical del HOSPITAL RAMÓN Y CAJAL. En esta consulta especializada se realiza el Diagnóstico, Seguimiento y Tratamiento de la enfermedad de Chagas.

Teléfono para pedir cita: 91 336 81 08