

Jornada de Puertas Abiertas 2023



Servicios Médicos

Dr. Jorge Toquero

SERVICIO DE CARDIOLOGÍA



ALERGOLOGÍA

- Especialidad Sistémica, transversal con vocación Multidisciplinar.
- Abarca gran número de patologías: respiratoria, cutánea, medicamentos, alimentos, anafilaxia, himenópteros, eosinofilias digestivas...
- Patología en franco crecimiento con enfermedades y tratamientos emergentes.
- En pacientes adultos y niños.
- Avances inmunológicos que amplían el futuro de la especialidad.
- Nuevas dianas terapéuticas y diagnósticas que amplían los márgenes de la especialidad (Tratamientos Biológicos, Inmunoterapia, Desensibilización....)

APARATO DIGESTIVO

- **Múltiples áreas:** Gastroenterología, Hepatología-biliopancreática. Trasplante hepático.
- **Múltiples técnicas:** Endoscopia. Ecografía abdominal e intestinal. Fibroscan. Hemodinámica portal. Biopsia hepática. pHmetría, manometría, impedanciometría. Ecoendoscopia. Colangiopancreatografía retrógrada endoscópica (CPRE).
- **Consultas monográficas:** Enfermedad inflamatoria intestinal. Alto riesgo. Funcional. Bilio-pancreática. Hepatología. Trasplante hepático.
- **Investigación.** Ensayos clínicos, proyectos multicéntricos.
- **Grupo consolidado** clínica y científicamente.
- **Guardias de la especialidad** y generales.
- **Docencia** de calidad.
- **Buenas salidas** tras terminar la residencia.

¿Por qué Cardiología?

- Especialidad médico – intervencionista
- Muchas áreas de desarrollo y superespecialización:
 - ✓ Imagen Cardíaca
 - ✓ Arritmias
 - ✓ Cardiología Intervencionista
 - ✓ Insuficiencia cardíaca
 - ✓ Cuidados Críticos
 - ✓ Cardiopatías Familiares y genética
- Pero... base clínica/general muy sólida!!!
- Alto nivel científico/tecnológico
- Independiente
- Primera causa de mortalidad en el mundo
- Muy gratificante: resuelves problemas

¿Por qué Puerta de Hierro?

- **Top 10** a nivel nacional en últimos 5 años
- Servicio completo en todas las áreas
- **Unidad de Cuidados Agudos Cardiológicos** propia
- Gran **tradición formativa** (inicios programa MIR)
 - ✓ Sesiones generales y específicas por áreas
 - ✓ Participación activa staff
 - ✓ *Heart team*
- Promoción **investigación** (publicaciones, congresos nacionales e internacionales)
- Equipo **humano** (residentes y staff)

Si buscas una especialidad COMPLETA y ESTIMULANTE...
Haz CARDIOLOGÍA donde puedas!
Si puedes... hazla en PUERTA DE HIERRO!!!

Dermatología Médico-Quirúrgica y Venereología

Puntos fuertes

Completa: médica, quirúrgica, anatomía patológica, investigación, técnicas, aparatología...

Trabajo!!! Posibilidad de público o privado

No Guardias de adjunto... Horario estable! Posibilidad de tiempo libre

Residencia: guardias puerta (1 año), R2-R4: tardes derma + 1 24 horas

Resolutiva

Pacientes de todas las edades!!

POR QUÉ ELEGIR EL HU PUERTA DE HIERRO MAJADAHONDA:

- Especialistas con larga trayectoria de los que aprender
- Servicio puntero en numerosos sectores: Ecografía, psoriasis, cirugía, láser...
- Posibilidad de rotaciones en centros de referencia
- Mucha accesibilidad a investigación / publicaciones
- Estrecho contacto con Servicio de Anatomía Patológica
- Estrecho contacto con otras especialidades: Reumatología, Atención Primaria, Aparato Digestivo, Oncología, Cirugía Plástica...

ENDOCRINOLOGÍA Y NUTRICIÓN

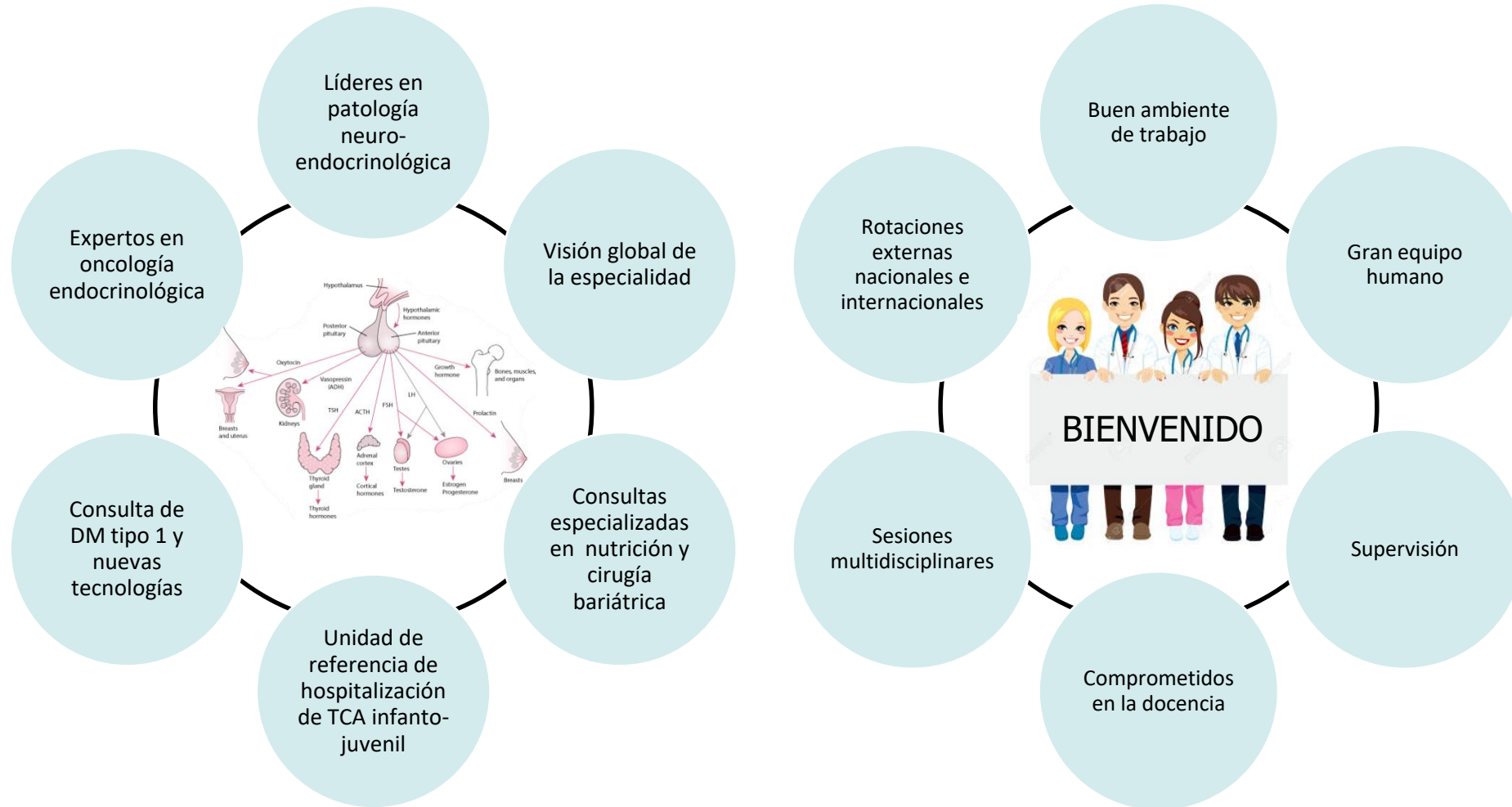

Servicio de Endocrinología con mayor número de rotantes externos nacionales (10/año) e internacionales

FARMACOLOGÍA CLÍNICA



Escanéame para acceder al vídeo de la especialidad

ESPECIALIDAD MÉDICA CENTRADA EN

EL USO CORRECTO DE
LOS MEDICAMENTOS

¿Qué hacen los farmacólogos clínicos de el Hospital Puerta de Hierro?



Actividad asistencial

- Individualización del tratamiento a pacientes concretos
- Elaboración de protocolos de tratamiento
- Farmacovigilancia y uso seguro de medicamentos



Investigación clínica

- Apoyo metodológico y regulador en investigación clínica.
- Colaboración con autoridades reguladoras como evaluadores clínicos.
- Realización de ensayos clínicos y otros proyectos.
- Comité de ética de la Investigación Clínica



Docencia

- Pregrado
- Posgrado
- Formación continuada

¿Qué puedo esperar como residente de farmacología clínica en el Hospital Puerta de Hierro?

Formación médica transversal

- 18 meses de rotación en otras especialidades médicas:
 - Infecciosas
 - Urgencias
 - Trasplante
 - Pediatría
 - UCI
 - Oncología médica...
- Guardias en URG y planta de M Interna.

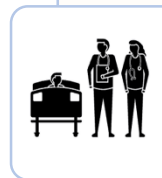

Conocimientos clínicos específicos

En regulación y desarrollo de medicamentos, farmacología y metodología de la investigación



Docencia e investigación

Asistencia a congresos, participación activa en la actividad de investigación y publicaciones, posibilidad de hacer la tesis, rotaciones externas



Servicio de Geriatría



Medicina centrada en el paciente



Ecografía clínica



Orto geriatría

Interconsulta hospitalaria

Hospitalización de agudos

Atención Geriátrica en Residencias

Fundación de Investigación

Docencia

Consultas: Cardiogeriatría, Nefrogeriatría, Oncogeriatría

Dermatogeriatría

INNOVACIÓN

TELEMEDICINA

HUMANIZACIÓN



Somos una Unidad Interdisciplinar
TRABAJAMOS EN EQUIPO



 @hupuertahierro

 geriatria.hpth@salud.madrid.org

 <https://www.comunidad.madrid/hospital/puertadehierro/profesionales/area-medica/geriatria>



Hospital Universitario
Puerta de Hierro
Majadahonda

Hematología y Hemoterapia

- **Tres plazas** MIR por año (total **12 MIR**), con experiencia en formación de residentes **desde 1964**.
 - **Cinco tutores** coordinados desde la jefatura de servicio.
 - **CLÍNICA**: particular interés en **Trasplante Hematopoyético** (autólogo, alogénico, incluido el haploidéntido y el cordón), en **Terapias Avanzadas**, incluidos CAR-T, CTLs, células mesenquimales, y en **Neoplasias Hematológicas**, con líneas destacadas como la LLC, HPN y amiloidosis.
 - **HEMOTERAPIA**: hemoterapia **transfusional y no transfusional**, incluyendo aféresis terapéutica, fotoaféresis extracorpórea, plasma rico en plaquetas y otros productos.
 - **LABORATORIOS**: cartera completa con **citología, citometría** de flujo, **hemostasia y coagulación especial, citogenética, biología molecular** y **procesamiento celular** (criobiología y trasplante).
 - **SALA GMP**: Acreditada para la **producción de terapias avanzadas** por la **AEMPS desde 2010**.
- **Cartera de servicios completa** con máximas **certificaciones de calidad** nacionales e internacionales.
- En el **Top 5** de los servicios **del HUPHM** en **impacto científico, publicaciones e investigación**.
- **Formación en Hematología y Hemoterapia sólida y completa** como se requiere en los estándares actuales de la especialidad.

Medicina Familiar y Comunitaria

UD MULTIPROFESIONAL DE ATENCIÓN FAMILIAR Y COMUNITARIA NOROESTE

Comisión de Docencia UD AFYC

Jefa de estudios

Dra. Monserrat de Pouplana
Malagarriga

Dirección

Avda. de España, 7
Majadahonda

TUTORES HOSPITALARIOS

Dra. Laura Ferrer Armengou
Dr. Alejandro Junco García
Dra. Blanca Gutiérrez Parres

ROTACIONES HOSPITALARIAS R1-R3

Urgencias

Medicina interna

Cardiología

Reumatología

Endocrino

Ap. digestivo

Neurología

Traumatología

Dermatología

Oftalmología

ORL

Radiología

Cirugía general

Ginecología

Pediatría

ROTACIONES EXTRAHOSPITAL. R1-R3

ESAPD

Pediatría CS

CS Rural

Salud Mental

Centro de salud

GUARDIAS R1-R3

Entre 75-100 h./mes
- Urgencias generales
- Guardias de
especialidades tras
rotación por las mismas
- SAR

R4

- Permanencia en CS
- Guardias:
hospitalarias
SAR
SUMMA

MEDICINA FÍSICA Y REHABILITACIÓN

La **Medicina Física y Rehabilitación** es la especialidad médica a la que concierne el diagnóstico, evaluación, prevención y tratamiento de la discapacidad. Con el objetivo de facilitar, mantener o devolver el mayor grado de capacidad funcional e independencia posibles.

- * Tratamiento al paciente desde un punto de vista integral.
- * Posibilidad de subespecialización : RHB intervencionista, cardiorrespiratoria, osteoarticular, infantil, neurológica, suelo pélvico, foniatría, ...
- * Equipo multidisciplinar en interacción con diferentes especialidades.
- * Especialidad sin paro en la actualidad.
- * Oferta amplia tanto en sanidad pública como privada.
- * Sin guardias tras la residencia.
- * Especialidad en revalorización.

MEDICINA INTENSIVA

PACIENTE CRÍTICO

- Patología que supone una amenaza real o potencial, a corto plazo, para su vida.

PENSAR EN TÉRMINOS DE FISIOPATOLOGÍA

- Trabajamos casi siempre con diagnósticos sindrómicos: primero actúa y después ponemos apellidos al problema

VISION GENERAL DE LA MEDICINA

- Tiene la ventaja de ver de todo: cardio, neuro, neumo, nefro, infecciosas, politrauma, patología quirúrgica...

DISPOSITIVOS SOFISTICADOS

- ELECTROMEDICINA manejo de respiradores, técnicas de depuración extrarrenal o métodos de monitorización hemodinámica invasiva

TRABAJO EN EQUIPO

- Es muy importante el trabajo en equipo con otras especialidades, lo que convierte a la UCI en un servicio central que da apoyo a todo el hospital.



Si tu deseo es integrar y sumar **MEDICINA INTERNA** es tu especialidad



28 Staff 25 MIR
1 Río Hortega
1 Juan Rodés



1 catedrático
1 prof. Titular
6 prof asociados



4200 ingresos/año
4700 ITC/año
17500 consultas ext



3 sesiones clínicas semanales



Múltiples líneas de investigación
Laboratorio Propio
14 proyectos y EC, 113 artículos originales, 2 tesis doctorales en 2021



- Ud. Enf. Infecciosas
- Ud. Enf. Autoinmunes
- Trasplante Hepático
- Asistencia Compartida S° Qxco
- Hospital Día IC
- Consulta Diagnóstico rápido
- Enf. Tromboembólica
- Enf. Hepáticas
- Enf. Minoritarias
- VIH
- Riesgo Vascular
- Post-COVID



juanantonio.vargas@salud.madrid.org





NEFROLOGÍA

- **EQUIPO:** 12 Nefrólogos muy competentes, jóvenes, formados en 4 hospitales diferentes, involucrados en la formación y docencia de 8 residentes
→ **APOYO y COOPERACIÓN**
- **RETOS Clínicos:** Hospital complejo con trasplante multiórgano aporta casos de fracaso renal agudo y complicaciones renales variadas, técnicas y ECO
→ **ZERO MONOTONIA**
- **FORMACION COMPLETA:**
 - Plan de formación del servicio con sesiones acreditadas, formación transversal HPH
 - Plan nacional de formación con cursos específicos de la Sociedad Española de Nefrología (2 cursos / año)
 - Formación en competencias con proyecto investigación individualizado
→ **OPORTUNIDADES**
- **ROTACIONES EXTERNAS INTERNACIONALES**
→ **CONOCE EL MUNDO NEFRO**
- **INVESTIGACION e INNOVACION** Incluidos en Red Investigación ISCiii
→ **INVESTIGA en 1ª PERSONA**
- **CARTERA SERVICIOS COMPLETA:**
 - Nefrología intervencionista: Biopsias, Ecografía, Vías centrales, Anatomía Patológica
 - Manejo de fracaso renal agudo en UCI. Alta tecnología. Todas las técnicas de diálisis, hemofiltración, plasmaféresis, MARS-Hepática, Plasma-lung etc.
 - Coordinamos el grupo de trabajo de 22 Hospitales en diálisis peritoneal. Síndrome cardiorenal integrado
 - Trasplante renal: Donante vivo, cadáver, asistolia, trasplante multiórgano
 - HTA compleja y riesgo CV
→ **PREPARADO PARA DESEMPEÑO EN CUALQUIER HOSPITAL**
- **INTEGRACION MULTIDISCIPLINAR:**
 - Grupos multiservicio: Patología glomerular-sistémica (Reuma y Mint) síndrome cardiorenal (Cardiología) Diabetes (Endocrino y M Interna) HTA gestacional (Obstetricia) Seguimiento acceso vascular (Cirugía Vascular, Radiología Intervencionista) Trasplante (Urología, anestesia...)
→ **SINERGIA y EFICIENCIA**
- **NUEVAS TECNOLOGIAS:**
 - Integración informática con centros externos, automatización, análisis en calidad BIGDATA **e-Health**
→ **FUTURO e INNOVACION**

TÉCNICAS



ECOGRAFIA PLEUROPULMONAR y
ESTUDIO DIAFRAGMA



BRONCOSCOPIA:

- Flexible/Rígido.
- EBUS. CrioEBUS.
- Navegador.

TRASPLANTE PULMONAR

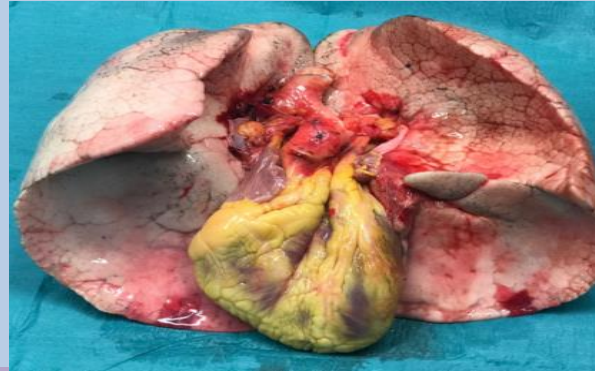

NEUMOLOGÍA

INVESTIGACION, DOCENCIA Y ASISTENCIA:

- Unidades docentes:
 - Hospital Puerta de Hierro.
 - NEUMOMADRID.
 - SEPAR.
- Posibilidad de Rotaciones Externas.
- Posibilidad de publicar y realizar Tesis.
- **Continuidad Asistencial 24horas con GUARDIAS DE PRESENCIA FISICA.**

DISCIPLINAS:

- Ventilación Mecánica no Invasiva
- Sueño y poligrafía.
- Unidad de Cuidados Respiratorios Intermedios.
- Hospitalización general y trasplante.
- Consultas:
 - Generales.
 - Monográficas:
 - Sueño (Acreditada básica con criterios de excelencia).
 - Ventilación Mecánica domiciliaria.
 - Asma (Acreditada como Unidad Especializada de Alta Complejidad).
 - EPOC.
 - Infecciosas.
 - Vascular y pleura.
 - Intersticio (Acreditada).
 - Trasplante pulmonar (CSUR).

ELECTROENCEFALOGRAFÍA

ELECTROMIOGRAFÍA

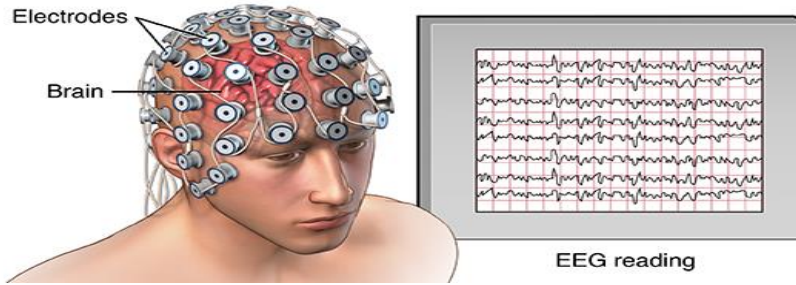

REALIZAMOS LOS ESTUDIOS EN PACIENTES DE TODAS LAS EDADES

NEUROFISIOLOGÍA CLÍNICA

Especialidad que se encarga del estudio funcional del sistema nervioso central, periférico y autónomo, y ayuda a evitar lesiones relacionadas con ciertas cirugías.



Estudio de:

- Epilepsia
- Coma
- Encefalopatías
- Síndromes epilépticos
- Encefalitis.....

Estudio de:

- Neuropatías
- Miopatías
- Polineuropatías
- Enf de motoneurona
- Otras enfermedades Neuromusculares....



PARTICIPACIÓN EN PROYECTOS DE INVESTIGACIÓN

Proyecto ADAPTA-TEA

Trasplante Pulmonar

Estudio de:

- Vía visual
- Vía auditiva
- Vía Somatosensorial.
- Estimulación magnética

Sd de Angelman

Neurocríticos

Electromiografía laríngea

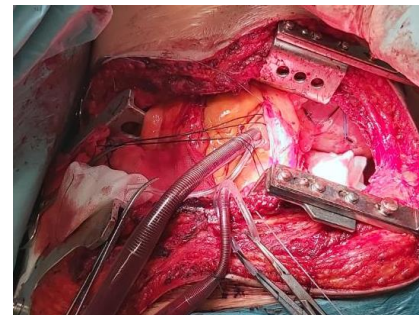

Prevención de lesiones del sistema nervioso en diversas cirugías

POTENCIALES EVOCADOS

Unidad de dolor Pélvico Crónico

MONITORIZACIÓN INTRAOPERATORIA

NEUROLOGÍA

Ubicación



2008

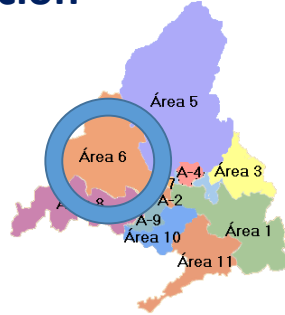

ACCESOS

<https://www.comunidad.madrid/hospital/puertadehierro/nosotros/ubicacion-accesos>

Líneas interurbanas con terminal en Moncloa

- 653 – Madrid (Moncloa) – Majadahonda (Hospital)
- 655 – Madrid (Moncloa) – Majadahonda (Hospital)

Docencia

- **Facultad de Medicina (UAM)**
- **Sesiones clínicas (4/semana)**
 - ✓ Residentes
 - ✓ General del Servicio
 - ✓ Neuroinmunología
 - ✓ Neurovascular



Guardias

- **Guardias R1 ☑ Urgencias (4/mes)**
- **Guardias R2-4 ☑ NRL (5/mes)**
 - ✓ No nodo ☑ 1 R + 1 A
 - ✓ Nodo ☑ 2 R + 1 A

Los salientes **SIEMPRE se libran** (sábado inclusive)



Oferta asistencial

Hospitalización Neurología General

Unidad de Ictus

Hospital de Día Médico

Consultas de Neurología General

Consultas monográficas

Consultas de enfermería

Atención continuada 24 horas

Áreas específicas

- Epilepsia
- Deterioro cognitivo
- Trastornos del movimiento
- Cefaleas
- Patología neuromuscular
- Esclerosis múltiple



Plan de Atención a los
pacientes con ictus
Comunidad de Madrid 2021

¿Por qué el Puerta?

Más que un Servicio... una Segunda Familia



Excelencia e investigación

- **Unidad de Ictus**
 - ✓ Certificación de calidad ISO
 - ✓ Programa de calidad EFQM 600 del HUPH
 - ✓ Código Ictus y Nodo de Intervencionismo de la Comunidad de Madrid
- **Unidad de Neuroinmunología** (CSUR en el SNS)
- **Unidad de Trastornos del Movimiento** (acreditada por la SEN)
- **Laboratorio de Neuroinmunología**
- **Biomedical Research Institute HUPHM**
 - ✓ Biobanco
- Programa de colaboración para investigación en enf cerebrovascular con el CNIC
- Ensayos clínicos (ictus, desmielinizantes, movimiento, det cognitivo, cefaleas)

Itinerario Formativo

1^{er} año. Medicina Clínica y Psiquiatría

- Medicina Interna – 4 meses
- E. Infecciosas – 1 mes
- Urgencias – 1.5 meses
- Psiquiatría – 2 meses
- Introducción Neurología – 3 meses

2^o año. Unidad docente Neurología

- Planta de Hospitalización – 8 meses
- Unidad de Ictus – 4 meses

3^{er} año. Obligatorias

- Neuroimagen (TC/RM) – 2 meses
- Neurofisiología clínica – 2 meses
- Neurosonología – 2 meses
- Neurocirugía – 1 mes
- Neurología infantil – 2 meses
- Neurorradiología intervencionista – 1 mes (sala + angio TC)
- CONSULTA RESIDENTE (3m)

4^o año. Opcionales (r. libre 3 m)

- Neuroinmunología /EM (2m)
- T. Movimiento / Demencias (2m)
- Neuromuscular (2 m HCS)
- Epilepsia (2m HCS)
- U. Dolor
- UCI
- Neuropatología
- Neurooftalmología
- Neurofisiología
- Neuroinmunología
- Neurooncología
- Neurología regenerativa
- Neurogenética
- Neurofarmacología

CONTACTOS

- antoniocarlos.sanchez@salud.madrid.org
- juancristobal.sanchez@salud.madrid.org
- virginia.calvo@salud.madrid.org



UNIVERSIDAD AUTÓNOMA DE MADRID (UAM)

- 1 Catedrático
- 1 Profesor Asociado

- 24 personas de investigación
- **CÁNCER DE PULMÓN**
 - Biopsia líquida
 - Microambiente tumoral y metabolismo
- **LINFOMAS**
- **DIANAS TERAPÉUTICAS**
- **PROYECTOS EUROPEOS**
- **Tecnología de la información y comunicación**
 - Ingeniera Informática

Universidad



Oncología Médica

ASISTENCIA



DOCENCIA



13 oncólogos médicos, 15 residentes, 4 enfermeras, 2 administrativos

Pacientes nuevos/año	Pacientes incluidos en EC/año	Consultas sucesivas
> 2.000	> 100	> 25.000

Investigación Clínica

6 coordinadores de ensayos clínicos, 2 enfermeras, 1 técnico de laboratorio, 1 administrativo

Investigación Traslacional

- **PRODUCCIÓN CIENTÍFICA**
 - > 200 publicaciones, comunicaciones a congresos y capítulos de libros

INVESTIGACIÓN

UNIDAD FASE I ONCOLOGÍA (ONCO-FI) (Acreditada)



12 médicos especialistas
3 residentes / año
6 consultas externas
Planta hospitalización
Hospital de día



Servicio Oncología Radioterápica

1500 pac. nuevos / año
Centro referencia TBI, SBRT
CSUR TSEB Micosis fungoide
Consulta enfermería

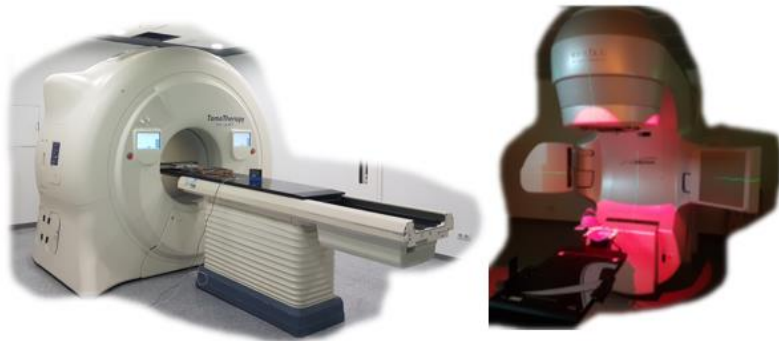

Línea investigación básica
Participación estudios clínicos
Posibilidad tesis doctoral

Quirófano propio
Braquiterapia alta tasa

Alta dotación tecnológica
4 Aceleradores lineales
2 TACs simuladores
Técnicas especiales:
SBRT, RC, Gating, TBI, TSEB

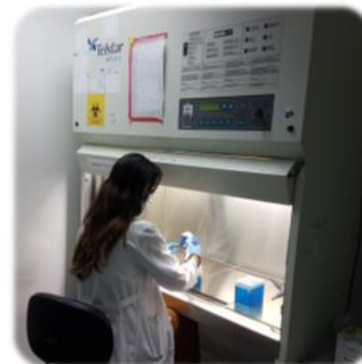

Pediatría

➤ Se ofertan 4 plazas MIR por año

Actividad asistencial

❖ Urgencias Pediátricas:

- ~ 30.000-35.000 urgencias/año.
- 5ª urgencia pediátrica Comunidad de Madrid

❖ Planta de Hospitalización.

❖ Unidad de Neonatología:

- 6 puestos de UCI Neonatal (Nivel IIIA; >28s, >1000g).
- ~3.000 recién nacidos/año.
- 4ª maternidad Comunidad de Madrid

❖ Rotación por UCI Pediátrica Hospital La Paz

Actividad docente más destacada

- ❖ Realización mensual de **simulacros del paciente crítico pediátrico y neonatal.**
- ❖ **Sesiones clínicas** diarias.
- ❖ **Sesiones docentes** 3 días/semana.
- ❖ **Sesiones con Atención Primaria:** 1 sesión mensual
- ❖ **Cursos formativos.**

Actividad asistencial

❖ Áreas específicas:

▪ Gastroenterología Pediátrica:

- Realización de endoscopias y colonoscopias,

▪ Cardiología Pediátrica:

- Realización de ecocardiografía y ecocardiografía fetal,

▪ Neuropediatría:

- Administración toxina botulínica, consulta monográfica síndrome Angelman, consulta enfermedades neuromusculares,

▪ Endocrinología Pediátrica:

- Consulta de educación diabetológica, colocación de bombas de insulina,

▪ Nefrología Pediátrica.

▪ Infectología Pediátrica.

▪ Neumología Pediátrica.

▪ Reumatología Pediátrica.

UDM de Salud Mental – Psicología Clínica

- **Clínica población Adultos:**
 - Centro de Salud Mental Ambulatorio: Contamos con un **Programa de Terapia Grupal activo** y con **Supervisión de Grupos**. Terapia de Grupo Operativo, Terapia grupal basada en Mentalización / Metacognición para TP, Intervención grupal breve para Trastornos de Adaptación, Entrenamiento en Habilidades Parentales para T. del Comportamiento Infantil, Trastorno Mental Grave, Psicoterapia grupal para Niños, Adolescentes y Padres desde un modelo Contextual y Analítico...
 - **Hospital de Día de Adultos y Unidad de Hospitalización Breve**
 - Rotación posible en **Cuidados Paliativos** dentro de la rotación de Interconsulta, con supervisión de adjunta de Psicología Clínica.
- **Clínica población Infantil:**
 - **Formación y preparación en el campo de Infantil:** Cuenta con rotación en Centro de Salud Mental ambulatoria con terapias de grupos de padres, niños pequeños y adolescentes, así como intervenciones de psicoterapia individual intensiva y familiar.
 - **Unidad de Hospitalización Breve de Adolescentes,** con supervisión de adjunta de Psicología Clínica.
 - **Hospital de Día de Adolescentes:** cuenta con intervención específica en trauma y problemas vinculares, tanto familiar como individual, así como un programa monográfico de Trastornos del Espectro Autista (TEA). Tratamiento individual y grupal, así como posibilidad de realizar visitas domiciliarias.
 - Programa de **Perinatal:** se atiende interconsulta, así como se realizan intervenciones individuales y diferentes grupos (p.ej., embarazo y postparto).
- **Unidad de Psicoterapia.** En funcionamiento ya el **Módulo de Psicoterapia de Grupo**, con formación teórica, práctica y supervisión.
- **Programa TCA ambulatorio,** tanto en adultos como en infantil (intervención individual y grupal, trabajo con pacientes y con la familia).
- Existe la posibilidad de sumarse y participar en **actividad investigadora:**
 - Validación de entrevistas en procesos de personalidad psicopatológicos en adolescencia.
 - Grupo de investigación clínico de centro de salud mental. Investigación sobre Psicoterapia de Grupo.
 - Línea de investigación multicéntrica sobre trauma y maltrato.
- **Atención Continuada:** centrada en salud mental **ambulatoria y de urgencias**, así como en la realización de **grupos terapéuticos**.
- **Docencia general** compartida con MIR y EIR de Salud Mental, así como **docencia específica** de Psicología Clínica.
- Profesionales con amplia experiencia y formados en **diferentes modelos psicoterapéuticos**.

UDM de Salud Mental - Psiquiatría

- Posibilidad de realizar las rotaciones médicas (medicina interna, neurología, urgencias) en el propio centro.
- Posibilidad de realizar la formación de Infanto-Juvenil (actualmente 1 año de los 5) en el propio centro.
- Posibilidad de realizar todas las rotaciones en el propio hospital o centros adscritos al mismo (unidad de hospitalización, interconsulta, centro de salud mental, hospital de día, psiquiatría infanto-juvenil y centro de atención integral a las drogodependencias).
- Están en vías de creación la Unidad de Psicoterapia, de Hospitalización Domiciliaria y de tratamiento integral de los Trastornos de la Conducta Alimentaria para las rotaciones de unidades específicas de los últimos años de residencia en el propio centro.
- Formación clínico / docente / investigadora integral, tanto con orientación neurobiológica como psicoterapéutica.
- GUARDIAS: 2 residentes por guardia. Equipo de Urgencias multidisciplinar: Psiquiatra adjunto, Enfermería especialista en salud mental y residente de psicología .

UDMSM Psiquiatría Infantil y de la Adolescencia

- Equipo de facultativos **JOVEN**, de alta capacidad científico-técnica y muy motivado.
 - Buen ambiente de trabajo.
 - Buena imagen externa.
 - Todas las rotaciones obligatorias dentro del Centro Hospitalario
 - U. Hospitalización adolescentes
 - Hospital de Día de Adolescentes
 - Centro de Salud Mental
 - Programa de Autismo (Con-TEA ADAPTA-TEA)
 - Programa Intensivo de Tratamiento Multidisciplinar (TAIM)
 - Rotación específica de Trastornos Conducta Alimentaria
 - Programa Perinatal referente nacional
 - Dispositivos asistenciales con trayectoria reconocida y ya consolidados como **pioneros**
 - Rotaciones médicas en Hospital de alto prestigio (Adultos e Infantil)
 - Pediatría - Neurología - Urgencias
 - Buena relación con otros Servicios que facilita estancias y rotaciones externas (FACILIDAD PARA REALIZARLA EN EL **EXTRANJERO**)
- Intensa actividad de **Investigación** (19 estudios financiados, multicéntricos, internacionales, investigación básica, traslacional, farmacogenética, investigación en psicoterapias, desarrollo de tratamientos innovadores)
 - Compromiso con la docencia y tutorización del residente
 - Sección de Psiquiatría Infantil y en proceso de **crecimiento y mejora continua**, con proyección de futuro
 - Comprensión integradora Bio-Psico-Social de los trastornos mentales en infancia y adolescencia.
 - Formación en Niño y Adolescente
 - Formación en Familia y sus dinámicas
 - Trabajo en Equipo Multidisciplinar, Humanización y Continuidad Asistencial como eje central de trabajo

¿POR QUÉ REUMATOLOGÍA?

Porque te gusta..

- El **carácter sistémico de las patologías reumáticas**, evaluamos al paciente en su totalidad
- El **arsenal terapéutico** que a día de hoy es **inmenso**, podemos ofrecer muy buenos resultados a corto, medio y largo plazo
- **La consulta** y el **paciente crónico**
- **La investigación**, nuestra sociedad (SER) es una de las mejores del panorama nacional



www.ser.es

<https://hospitalesdocentes.ser.es/>

www.inforeuma.com

<https://www.mscbs.gob.es/profesionales/formacion/docs/NPreumatologia.pdf>

<https://www.ncbi.nlm.nih.gov/pubmed/27988135>

¿POR QUÉ EN EL PUERTA DE HIERRO?

FORMACIÓN: serás un reumatólogo 360º

- Consulta de residente propia
- Rotación en consultas monográficas
- Sesiones bibliográficas diarias, sesión de imagen semanal
- Atenderás planta de hospitalización, HDDM, interconsultas
- Realizarás artrocentesis, infiltraciones, ecografías, capilaroscopias, biopsias de glándula salival, exámenes del líquido sinovial al MOLP
- Todo con supervisión y respaldo continuos del staff

INVESTIGACIÓN: lo tendrás muy fácil

- Laboratorio de investigación propio
- Posibilidad de comenzar tesis doctoral
- Posibilidad de participar en proyectos de investigación y generar CV competitivo

AMBIENTE: te sentirás en casa

- Buen ambiente de trabajo. Equipo cohesionado