

Jornada Puertas Abiertas Servicio de Farmacia HUPA

Rosario Santolaya Perrín
Gema Baldominos Utrilla
Servicio de Farmacia

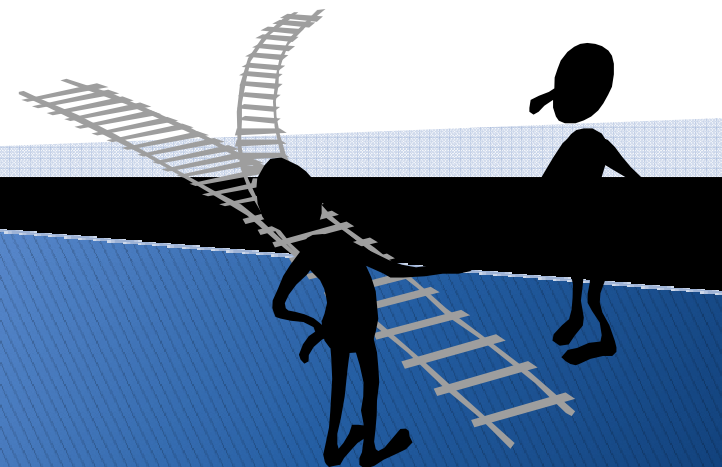

¿QUIÉNES SOMOS?

Somos un equipo comprometido con la provisión de una **farmacoterapia eficaz, segura y eficiente** mediante una **atención farmacéutica** basada en la **evidencia científica**, que de un valor añadido a todo lo que afecta al uso del medicamento contribuyendo a la **mejora de la salud** para satisfacer las necesidades y expectativas de pacientes, personal sanitario e institución, desde un servicio público.

El equipo está formado por **7 farmacéuticos especialistas** (1 jefa de servicio y 6 adjuntos) **8 residentes**, personal de enfermería (enfermeras y auxiliares), administrativos y celador.

El servicio también cuenta con estudiantes de farmacia, estudiantes ERASMUS y técnicos de farmacia.



RECURSOS TECNOLÓGICOS

- **Prescripción electrónica asistida** en hospitalización, urgencias, UCI y diálisis
- **Almacén automatizado** en el Servicio de Farmacia
- **Armarios dispensadores automatizados** ligados a prescripción electrónica en UCI, Urgencias y hospitalización onco-hematológica
- **Robot de dispensación** a pacientes externos



ASPECTOS ORGANIZATIVOS

El servicio está **abierto** de 08:00 h – 22:00 h 7 días a la semana.

El **horario de facultativo** es de lunes a viernes de 08:00 h – 20:00 h

GUARDIAS:

Laborables 1 residente de 15:00 h a 22:00 h (2 residentes cuando haya un R1 de guardia)

Sábados y festivos 2 residentes de presencia física:

- 1 residente de 08:00 h a 19:00 h
- 1 residente 11:00 h a 22:00 h y guardia localizada por la noche

Si guardia R1: R1 de 08:00 h a 22:00 h y R mayor de 8 a 22 h

En julio, agosto y septiembre 1 residente sábados y festivos de 8 h a 22 h

Programa Docente Especialidad Farmacia Hospitalaria

AÑO 1:

- Rotación general: 2 meses
- Logística. 4 meses
- Dispensación: 3 meses
- Rotación planta MIR: 1 mes
- Farmacotecnia: 2 meses

AÑO 2:

- Farmacia oncológica: 6 meses
- Nutrición clínica: 3 meses
- Farmacocinética: 1 mes
- Atención farmacéutica a pacientes oncológicos en la Unidad de Pacientes Externos (UPE): 2 meses

AÑO 3:

- Información de Medicamentos: 6 meses
- Atención Farmacéutica en la UPE: 6 meses

AÑO 4:

- Dirección y gestión del Servicio de Farmacia: 3 meses
- Atención Primaria: 1 mes
- Atención farmacéutica en unidades clínicas (2 meses: Medicina interna, 3 meses: Urgencias, 3 meses: a elegir (extranjero, Oncología, Pediatría, centros sociosanitario, farmacogenética...))

ACTIVIDADES DOCENTES E INVESTIGADORAS

Sesiones:

Programa farmacoterapéutico: sesión semanal impartida por residente
(aproximadamente 4 al año)

Sesiones de servicio semanales

Sesiones externas a demanda

Sesiones mensuales hospitalarias

Asistencia a **comisiones clínicas** del hospital

Asistencia a **cursos acreditados** por la SEFH u otro organismo oficial

Asistencia a **congreso:**

Congreso Nacional: R2, R3, R4

Congreso Nutrición Parenteral: R2

Congreso Europeo: opcional (si envío comunicaciones)

Doctorado: Universidad de Alcalá o SEFH

Comunicaciones a Congresos y publicaciones



¿POR QUÉ HACER LA ESPECIALIDAD EN NUESTRO SERVICIO?

- Nuestro servicio tiene una **amplia trayectoria docente** (acreditado en 1990)
- Nuestro programa de formación está orientado hacia la **formación clínica**.
- Nuestros residentes empiezan las **rotaciones clínicas desde el primer año**
- Facilitamos **estancias externas** de interés para el residente (en hospitales extranjeros o nacionales)
- Tenemos desarrollado **atención farmacéutica** bajo la responsabilidad directa de un farmacéutico en el área de pacientes externos y en el área de Urgencias.

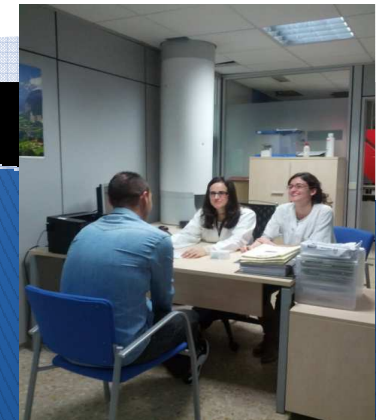

¿POR QUÉ HACER LA ESPECIALIDAD EN NUESTRO SERVICIO?

- El servicio cuenta con un **elevado desarrollo tecnológico**
- Ofrecemos una **visión amplia** del farmacéutico de hospital. Nuestros antiguos residentes trabajan en distintas áreas de la profesión
- El servicio participa activamente en las actividades profesionales de la **Sociedad Española de Farmacia Hospitalaria**
- El servicio de farmacia realiza actividades docentes y asistenciales y de investigación en **colaboración con otros profesionales** del HUPA y con la Universidad

