



**CIRUGÍA GENERAL
Y
DEL
APARATO
DIGESTIVO**



**Hospital Universitario
Príncipe de Asturias**

 **Comunidad de Madrid**



Hospital Universitario
Príncipe de Asturias

SaludMadrid

Comunidad de Madrid

SOBRE EL SERVICIO



ACTIVIDAD ASISTENCIAL

DR. GRANELL (JEFE DE SERVICIO)

CENTRO DE
ESPECIALIDADES
FRANCISCO DIAZ

AMBULATORIO.

CONSULTA DIARIA.

QUIROFANO DE
CIRUGÍA MENOR
AMBULATORIA. 1-2
VECES A LA SEMANA
EN TURNO DE
MAÑANA O TARDE.

HOSPITAL

CONSULTA DIARIA.

PASE DE PLANTA.

QUIROFANO CIRUGÍA
MAYOR CON
INGRESO.

QUIROFANO DE
CIRUGÍA MAYOR
AMBULATORIA EN
TURNO DE MAÑANA
O TARDE 2-3 VECES
POR SEMANA.



SECCIÓN A

DR. HERNANDEZ MERLO (JEFE DE SECCIÓN).

DR. RODRIGUEZ.

DR. RATIA.

DR. GUADALIX.

DR. MEDINA.

DRA. MINAYA.

DRA. SAN ROMAN.

DRA. DIEGO.

DR. RUIZ GRANDE(CIRUJANO VASCULAR).



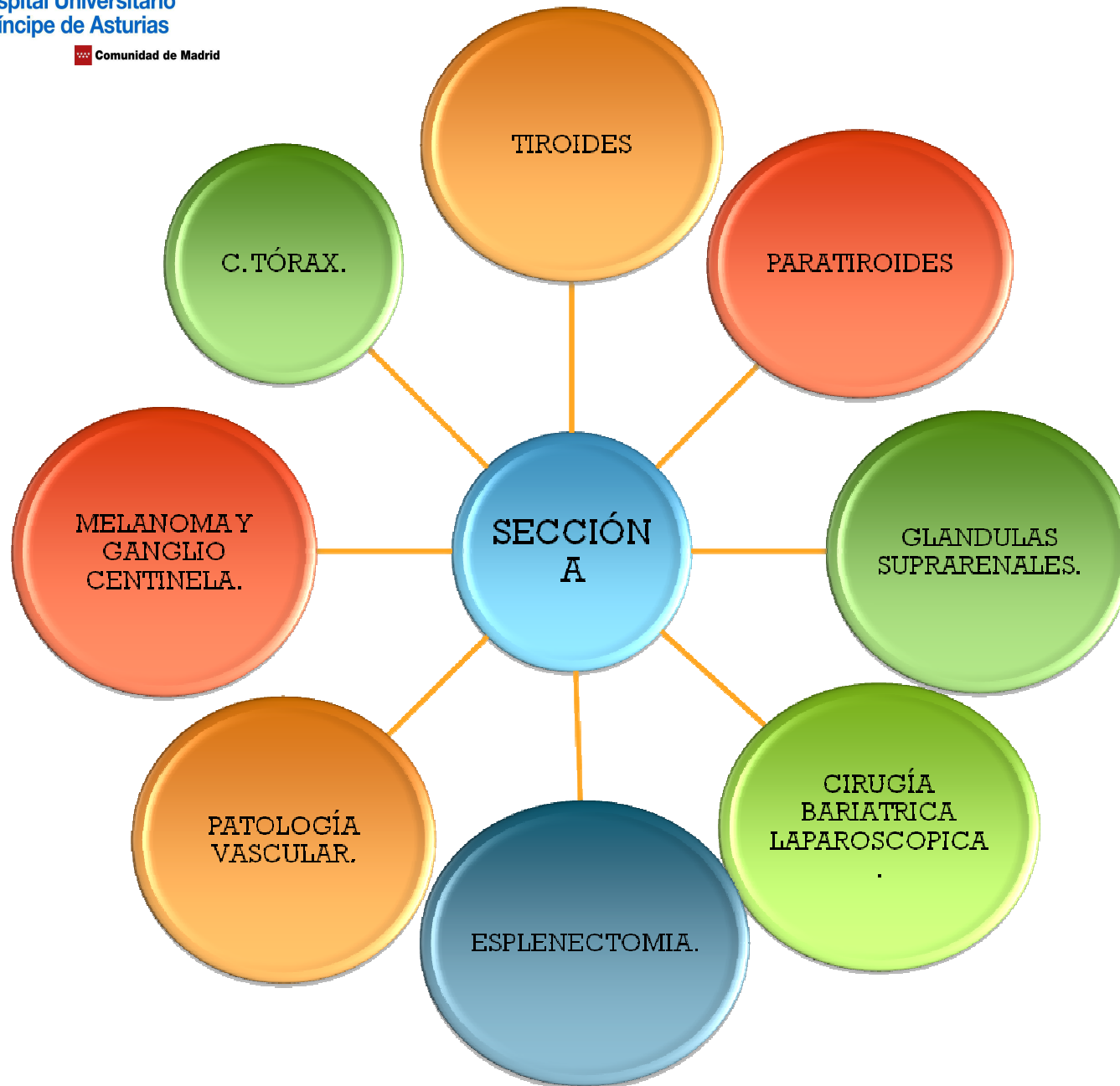

SECCIÓN B

DR. DIEZ (JEFE DE SECCIÓN).

DR. NOGUERALES.(UNIDAD DE SUELO PÉLVICO)

DR. DRUET.

DR. MUGÜERZA.

DR. MARTIN MOLINERO.

DR. VILLETÁ.

DRA. HERNANDEZ.

DRA. BLAZQUEZ.



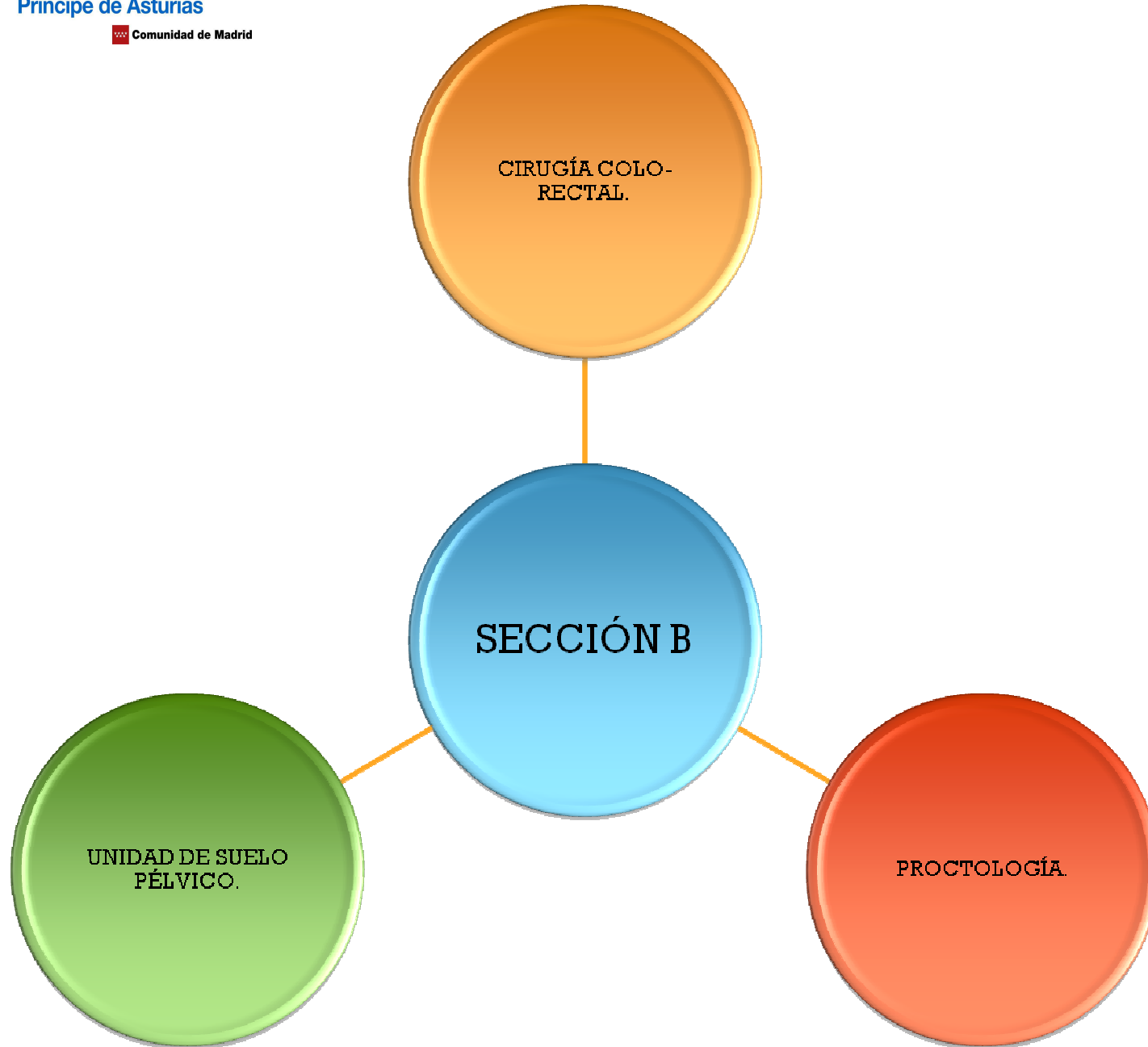

SECCIÓN C

DR. GUTIERREZ. (JEFE DE SECCIÓN).

DR. MARTÍN FERNÁNDEZ.

DRA. GÓMEZ.

DRA. LÓPEZ.

DRA. LASA.

DRA. MARCOS.

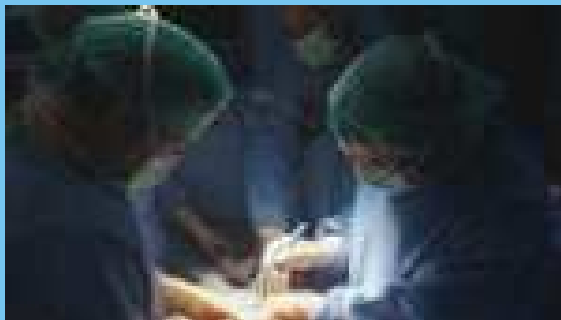

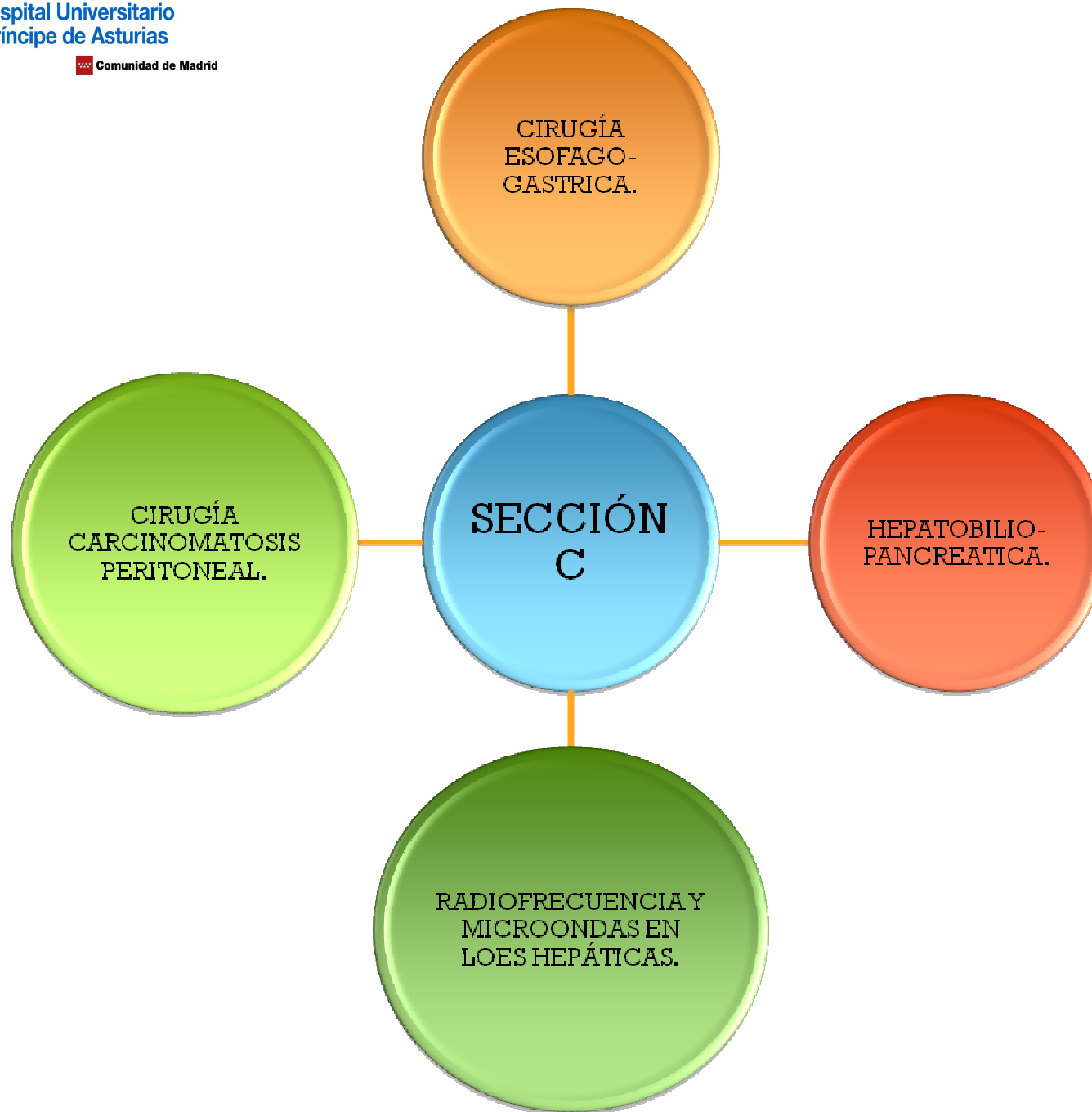

CIRUGÍA MENOR AMBULATORIA.

QUIROFANO C.
E. FRANCISCO
DÍAZ U
HOSPITAL

QUISTE
EPIDERMICO.
LIPOMAS.
QUISTE
SEBACEO.

CIRUGÍA MAYOR AMBULATORIA

QUIROFANO
HOSPITAL

HERNIA PARED
ABDOMINAL.
HEMORROIDES.
FISURA ANAL.

CIRUGÍA MAYOR CON INGRESO

QUIROFANO DE
HOSPITAL

VESICULA
BILIAR. LAS
DISTINTAS
CIRUGÍAS
DEPENDIENDO
DE LA SECCIÓN.



SOBRE EL RESIDENTE

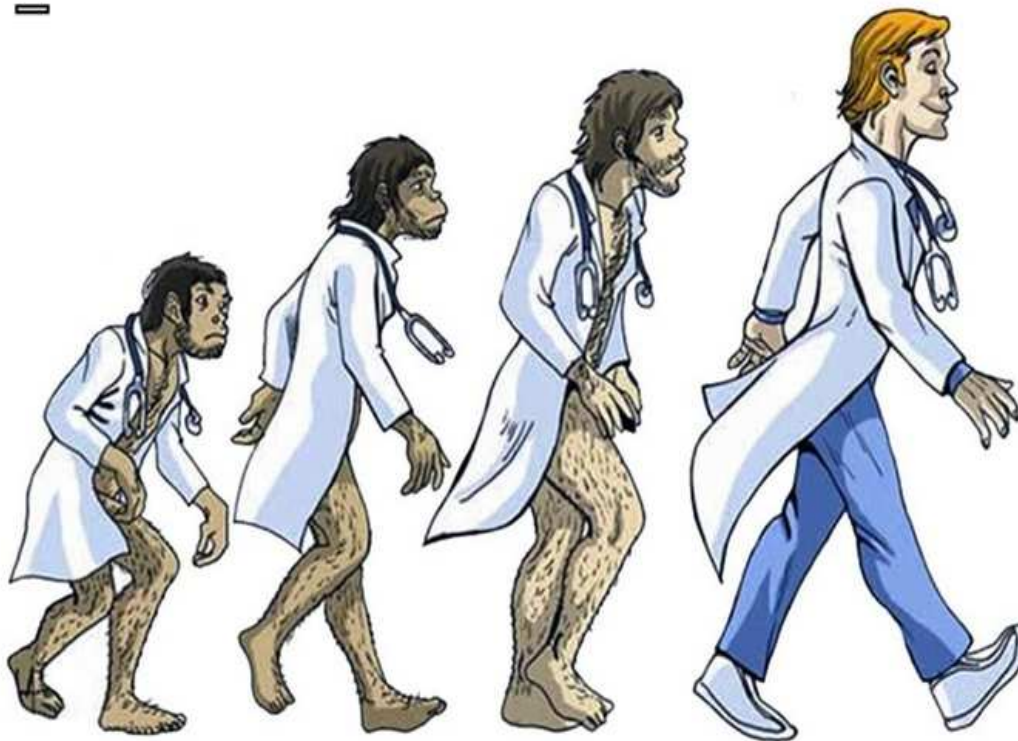

RESIDENTE 5º AÑO

- DRA. CRISTINA VERA MANSILLA
- DR. RAUL DIAZ PEDRERO

RESIDENTE DE 4º AÑO

- DR. FERNANDO MENDOZA MORENO
- DRA. NURIA AGUADO SUAREZ

RESIDENTE DE 3º AÑO

- DRA. PALOMA GUILLAMOT RUANO
- DRA. ANA SÁNCHEZ MOZO.

RESIDENTE DE 2º AÑO.

- DR. DIEGO CORDOVA GARCÍA.
- DR. ANTONIO PEDRAZA MUÑOZ.
- DR. ENRIQUE OVEJERO MERINO.

RESIDENTE DE 1º AÑO.

- DRA. RITA MEDINA QUINTANA.

Actividad asistencial del residente

ACTIVIDAD ASISTENCIAL

- 1) PASE DE PLANTA
- 2) PASE DE CONSULTA
- 3) PARTICIPACIÓN EN QUIROFANOS
CIRUJANO.
PRIMER AYUDANTE.
SEGUNDO AYUDANTE.
- 4) ASISTENCIA A CÓMITES DE TUMORES DIGESTIVOS
- 5) ASISTENCIA A CÓMITE DE TUMORES ENDOCRINOS.
GUARDIAS.

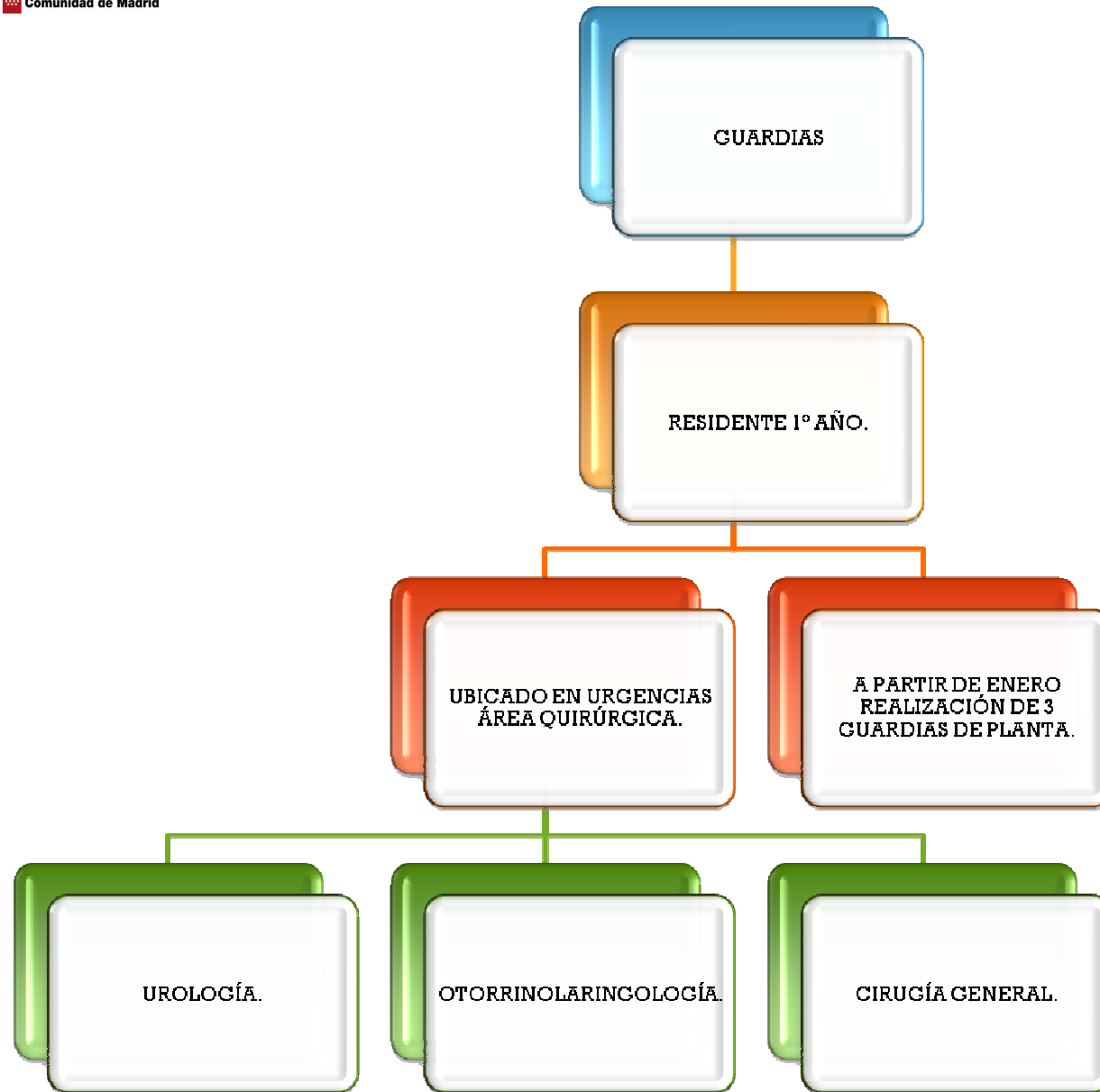

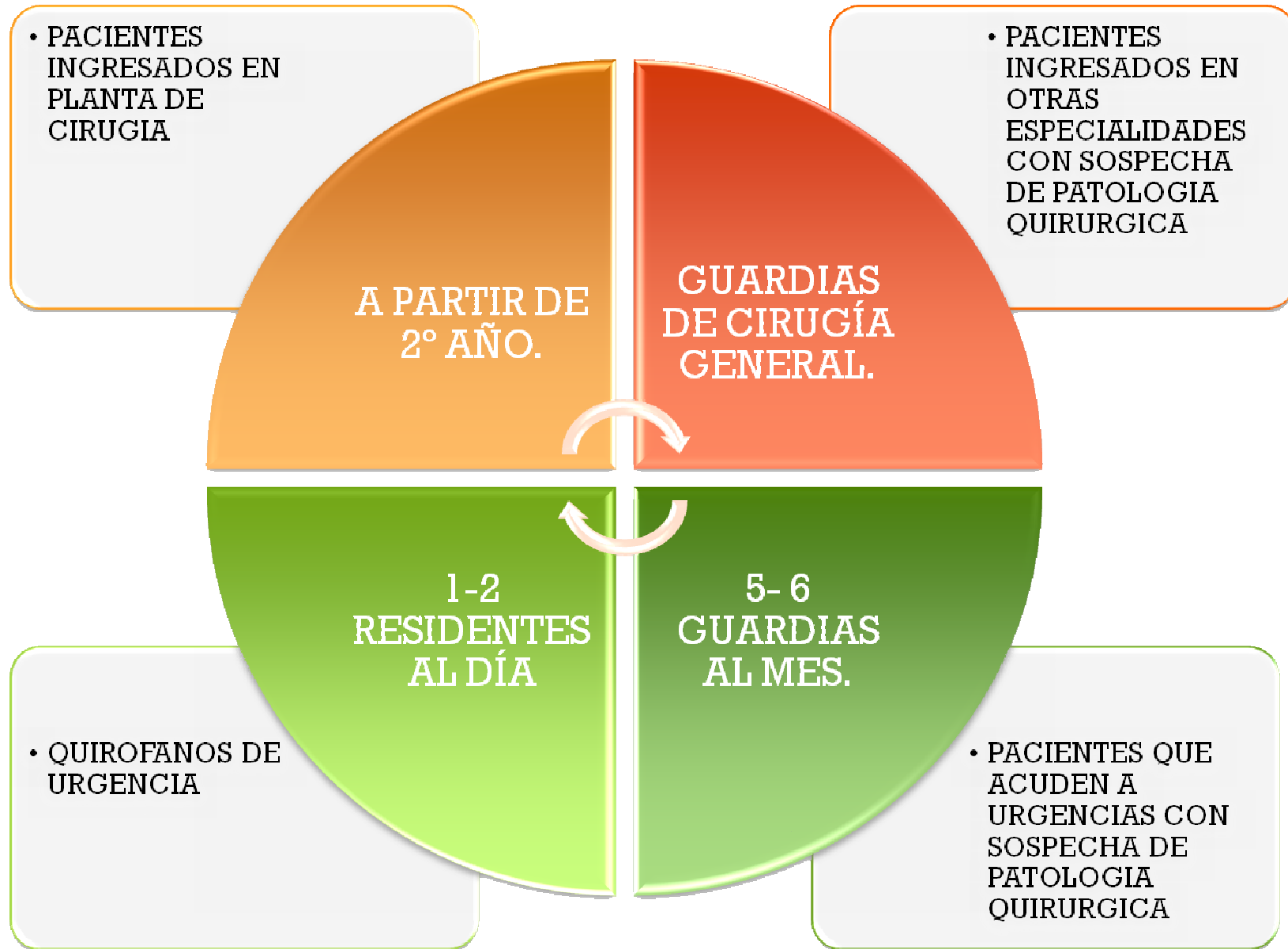

ACTIVIDAD DOCENTE

ACTIVIDAD DOCENTE

- 1) ASISTENCIA A SESIÓN GENERAL DE RESIDENTES (MENSUAL).
- 2) ASISTENCIA Y PARTICIPACIÓN EN SESIÓN DE RESIDENTES DE CIRUGÍA (QUINQUENAL).
- 3) ASISTENCIA Y PARTICIPACIÓN EN SESIONES JUNTO A SERVICIO ANATOMIA PATOLOGICA (MENSUAL).
- 4) ASISTENCIA Y PARTICIPACION EN SESIONES BIBLIOGRAFICAS DE RESIDENTES DE CIRUGÍA (MENSUAL).
- 5) ASISTENCIA A CURSOS.
- 6) ASISTENCIA A CONGRESOS.
- 7) ASISTENCIA Y PARTICIPACION EN AULA DE LAPAROSCOPIA.

ITINERARIO DOCENTE

- ✓ ROTACIÓN PERIÒDICA POR CADA UNA DE LAS SECCIONES PERTENECIENTES AL SERVICIO.
- ✓ ROTACIÓN DE DOS MESES POR UNIDAD DE CUIDADOS INTENSIVOS (3º AÑO), CIRUGÍA VASCULAR(4º AÑO).
- ✓ ROTACIÓN EXTERNA NACIONAL O INTERNACIONAL.



Hospital Universitario
Príncipe de Asturias

SaludMadrid

Comunidad de Madrid

TE ESPERAMOS



Para el médico, curar es una forma de vida.

Miyamoto Musashi

http://bvs.sld.cu/revistas/cir/vol49_3_10/cir14310.htm