Hospital General Universitario Gregorio Marañón

Memoria 2013

Servicio Madrileño de Salud

SaludMadrid

Comunidad de Madrid

Consejería de Sanidad
Comunidad de Madrid

Índice

Presentación 3
Zona de Influencia 4
Marco geográfico 4
Estructura de la población 9
Organigrama 10
DIRECCIÓN GERENCIA 11
DIRECCIÓN MÉDICA 11
DIRECCIÓN DE GESTIÓN Y SS.GG. 12
DIRECCIÓN DE ENFERMERÍA 12
Recursos Humanos 13
Recursos Materiales 14
Cartera de Servicios 15
Especialidades disponibles 15
Otras áreas específicas 16
Unidades de referencia del Sistema Nacional de Salud 16
Actividad Asistencial 18
Actividad quirúrgica 19
Donaciones – Trasplantes 19
Técnicas Utilizadas 20
Otros procedimientos 20
Consultas Externas 21
Consultas de alta resolución 22
Casuística (CMBD) 23
Calidad e información y atención al paciente 26
Calidad 26
Información y Atención al Paciente 28
Continuidad Asistencial 29
Consultas y pruebas solicitadas y realizadas para Atención Primaria 29
Variación interanual de solicitudes desde Atención Primaria 31
Consultas solicitadas como consecuencia de la Libre Elección 32
Otros indicadores de continuidad asistencial 33
Docencia y formación continuada 34
Docencia 34
Formación Continuada 35
Investigación 43
Proyectos de investigación 43
Publicaciones científicas 70
Gestión económica 78
Gasto real año 2013 78
Farmacia 79
Indicadores Farmacoterapéuticos 79

Presentación

La presente memoria refleja parte de la actividad de nuestros profesionales en 2013 y pone de relieve su esfuerzo y determinación en la consecución de los objetivos previstos. La actividad asistencial llevada a cabo en 2013 en nuestro centro ha sido destacada, con la realización de 30.369 intervenciones quirúrgicas, así como otros ocho mil procesos quirúrgicos ambulatorios, consiguiendo aumentar sensiblemente el rendimiento quirúrgico; la atención a 227.685 Urgencias; 5.239 partos –con un índice de cesáreas por debajo del 18%-; 884.515 consultas externas, de las que más de 24.000 lo han sido de alta resolución; 63.733 sesiones en los Hospitales de Día; 173 trasplantes y más de doce millones de técnicas utilizadas en la atención a nuestros pacientes.

En 2013 fuimos designados centro de excelencia para la desensibilización de medicamentos y pusimos en marcha la primera unidad de simulación clínica de ginecología y obstetricia. En Farmacia implantamos un nuevo sistema automatizado de dispensación de medicamentos para pacientes externos y automatizamos todos los quirófanos con ordenadores y teclados especiales aptos para áreas quirúrgicas, posibilitando la petición de pruebas analíticas y diagnósticas durante el acto quirúrgico. Hemos puesto en funcionamiento una consulta de telemedicina pediátrica que permite realizar la visita médica por vía telemática, y somos el primer centro sanitario en el mundo con un quirófano oncológico equipado con un navegador. También en 2013 celebramos el décimo aniversario de nuestro Hospital Materno-Infantil, referente nacional de primer orden en la asistencia a mujeres y niños.

La actividad de los profesionales del Hospital General Universitario Gregorio Marañón en el pasado año se ha visto avalada por una amplia relación de premios y reconocimientos que han recaído en psiquiatras infantiles, traumatólogos, urólogos, cardiólogos, endoscopistas, farmacéuticos, endocrinólogos, alergólogos, psiquiatras, médicos residentes y enfermeras. Muestra de la repercusión de su actividad son las numerosas visitas institucionales que hemos recibido por profesionales de otros servicios sanitarios de otros países y de otros colectivos. Nuestra responsabilidad social corporativa se ha puesto de manifiesto en la celebración, colaboración y organización de campañas solidarias y de concienciación sobre determinadas enfermedades y hábitos de vida saludable, batiendo el récord de donaciones de sangre entre los profesionales de todos los hospitales madrileños.

Hemos potenciado la formación de más de 3.500 profesionales en cursos de formación continuada además de los programas de formación en ciencias de la salud en pregrado y postgrado de Medicina y Enfermería, y en la formación de técnicos especialistas. En investigación numerosos profesionales, a través del Instituto de Investigación, participan en cientos de proyectos, así como en un número significativo de guías de práctica clínica tanto nacionales como internacionales, a lo que cabría añadir la relevancia de su participación en las publicaciones científicas, que avalan un aumento constante en su producción científica superando, año tras año, su factor de impacto.

Finalmente quiero manifestar mi reconocimiento a todos los profesionales del Hospital General Universitario Gregorio Marañón porque gracias a ellos formamos uno de los mejores hospitales, con un índice de satisfacción global del 90% por los usuarios, que se manifiesta en la preferencia de los ciudadanos al elegirnos como uno de los centros más solicitados por libre elección, y de los más demandados para la formación de los mejores especialistas residentes, manteniendo nuestro compromiso con la búsqueda permanente de la excelencia sanitaria en la atención a nuestros a pacientes, razón de ser y eje fundamental de nuestra actividad.

Ricardo Herranz Quintana
Director Gerente

Zona de Influencia

Marco geográfico

El Hospital General Universitario Gregorio Marañón, es un centro hospitalario de carácter general que pertenece al Grupo III de Hospitales Públicos del Sistema Nacional de Salud y dependiente de la Comunidad de Madrid. Dotado de una Cartera de Servicios de alta complejidad, obedece a la necesidad de lograr una mayor y eficiente respuesta a los problemas de salud, disponiendo de tecnologías diagnosticas muy avanzadas. El Hospital General Universitario Gregorio Marañón tiene una antigua y estrecha unión con la Facultad de Medicina. Y una gran tradición en la formación de profesionales de enfermería, médicos y técnicos especialistas.

El alto nivel de especialización, le avalan como centro de referencia de la Comunidad de Madrid y del resto del territorio nacional teniendo acreditación como Referencia Nacional (CESUR) en Trasplante Cardiaco Infantil, Cardiopatías Congénitas en neonatos, niños y adultos y en Cirugía Cardiaca reparadora compleja.

Descripción del centro:

El complejo Hospitalario Gregorio Marañón consta de varios edificios: Médico-Quirúrgico, Oncología, Materno-Infantil, Psiquiatría, Instituto Provincial de Rehabilitación, Instituto de Oftalmología, Pabellón de Consultas Externas, Pabellón de Cirugía Ambulatoria, Anatomía Patológica, Farmacia y además cuenta con un Pabellón Docente. También atiende a su población de referencia a través de los centros de especialidades de Hermanos Sangro, Moratalaz y en los Centros de Salud Mental de Retiro y Moratalaz.

El Hospital Gregorio Marañón dispone de 1.671 camas instaladas, 40 Quirófanos para intervenciones programadas y 5 quirófanos para intervenciones urgentes, 273 locales de consultas y cuenta con servicios de urgencias diferenciadas: Ginecológica-Obstétrica, Infantil y Adultos.

Ubicación del Hospital

Se encuentra ubicado en el distrito de Retiro, entra las calles Doctor Esquerdo, Ibiza, O'Donnell y Maiquez.

Accesos

Hospital General Universitario Gregorio Marañón

Medios de transporte:

Autobús

- C/ Doctor Esquerdo: 56, 143, 20, 30
- C/ Ibiza: 15, 2
- C/ O'Donnell: 28, 2, E3

Metro

- Línea 6: O'Donnell, Sainz de Baranda
- Línea 9: Ibiza
- Línea 4: Goya

Instituto Provincial de Oftalmología

Se encuentra ubicado en la C/ General Arrando, 17 – 28010 Madrid

Medios de transporte

Autobús

- C/ Santa Engracia: 3
- C/ Almagro: 7
- Pº Martínez Campos: 5, 16, 61
- C/ Eduardo Dato: 40, 147
- Pº Castellana: 14, 27, 45, 150

Metro

- Línea 4, 5, 10: Alonso Martínez
- Línea 9: Rubén Darío
- Línea 1: Iglesia

Instituto Provincial de Rehabilitación

Se encuentra ubicado en la calle Francisco Silvela, 40 - 28028 Madrid

Medios de transporte

Autobús

- C/ Fco. Silvela: 12, 56, 72, 73, 115
- C/ Ortega y Gasset: 1,
- C/ Cartagena: 1, 74
- C/ C. de Peñalver: 61, 76

Metro

- Línea 2, 6: Manuel Becerra
- Línea 4, 5, 6: Juan Bravo / Diego de León

Centros de especialidades

Centro de Especialidades Peña Prieta (Hermanos Sangro)

Se encuentra ubicado en la C/ Peña Prieta, 4

Medios de transporte:

Autobús

- Línea: 8, 10, 24, 54, 57, 58, 111, 113, 136, 141, 310

Metro

- Línea 1: Puente de Vallecas

Centro de Especialidades Moratalaz

Se encuentra ubicado en la C/ Hacienda de Pavones, s/n

Medios de transporte:

Autobús

- Línea: 8, 20, 30, 32, 71, 100

Metro

- Línea 9: Pavones

Servicio de Salud Mental. Distrito de Retiro

Se encuentra ubicado en la C/ Lope de Rueda, 4

Medios de transporte:

Autobús

- Línea: 2, 15, 20, 26, 28, 61, 63

Metro

- Línea 9: Ibiza

Mapa de la zona de asignada:

Estructura de la población

Población asignada

		POBLACIÓN (31/12/2012)			
NOMBRE CENTRO	LOCALIDAD	<14	14-64	>=65	Total
C.S. ADELFAS	MADRID	3.276	16.819	4.332	24.427
C.S. ARROYO DE LA MEDIA LEGUA	MADRID	3.910	24.840	9.975	38.725
C.S. ARTILLEROS	MADRID	2.487	13.046	5.033	20.566
C.S. IBIZA	MADRID	4.091	21.875	6.870	32.836
C.S. NUMANCIA	MADRID	3.318	16.763	4.795	24.876
C.S. PACIFICO	MADRID	3.314	22.592	7.770	33.676
C.S. PAVONES	MADRID	5.416	27.446	6.978	39.840
C.S. PEÑA PRIETA	MADRID	2.318	12.255	2.638	17.211
C.S. TORITO	MADRID	3.776	21.183	10.174	35.133
C.S. VALDEBERNARDO	MADRID	3.564	13.583	1.434	18.581
C.S. VILLABLANCA	MADRID	6.557	19.179	3.274	29.010
	TOTALES	42.027	209.581	63.273	314.881

Piramide de Población

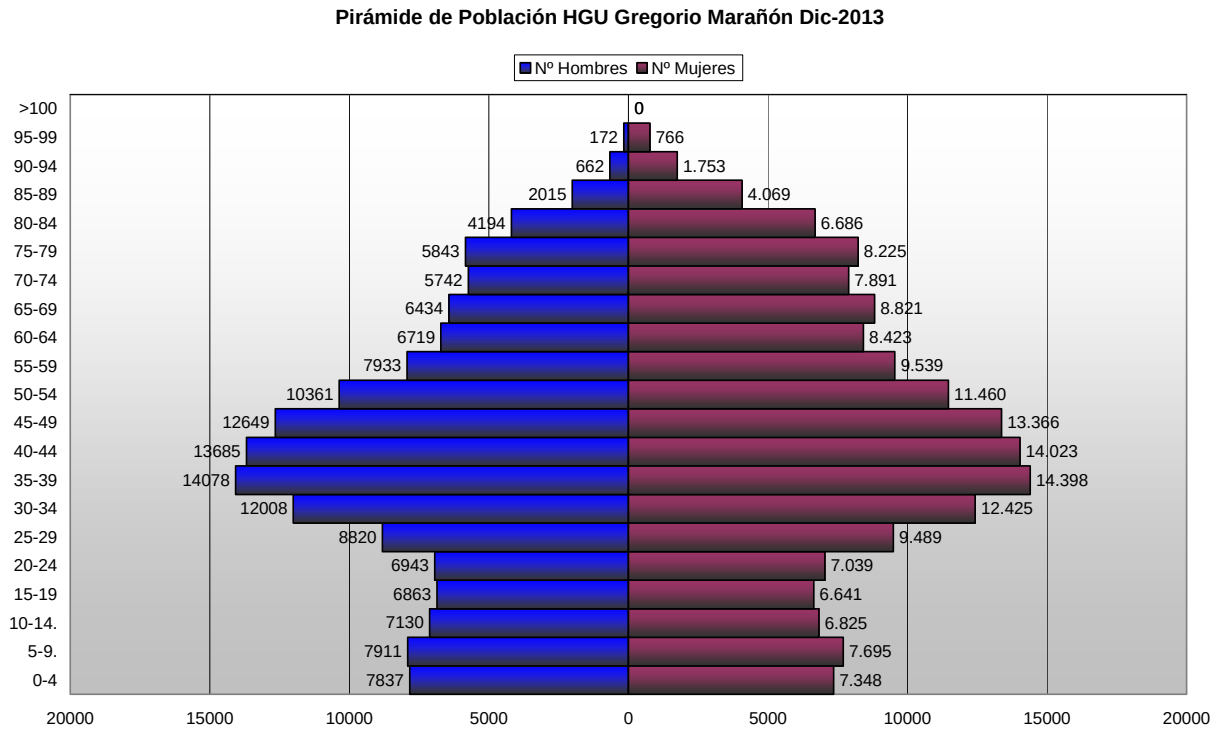

Organigrama

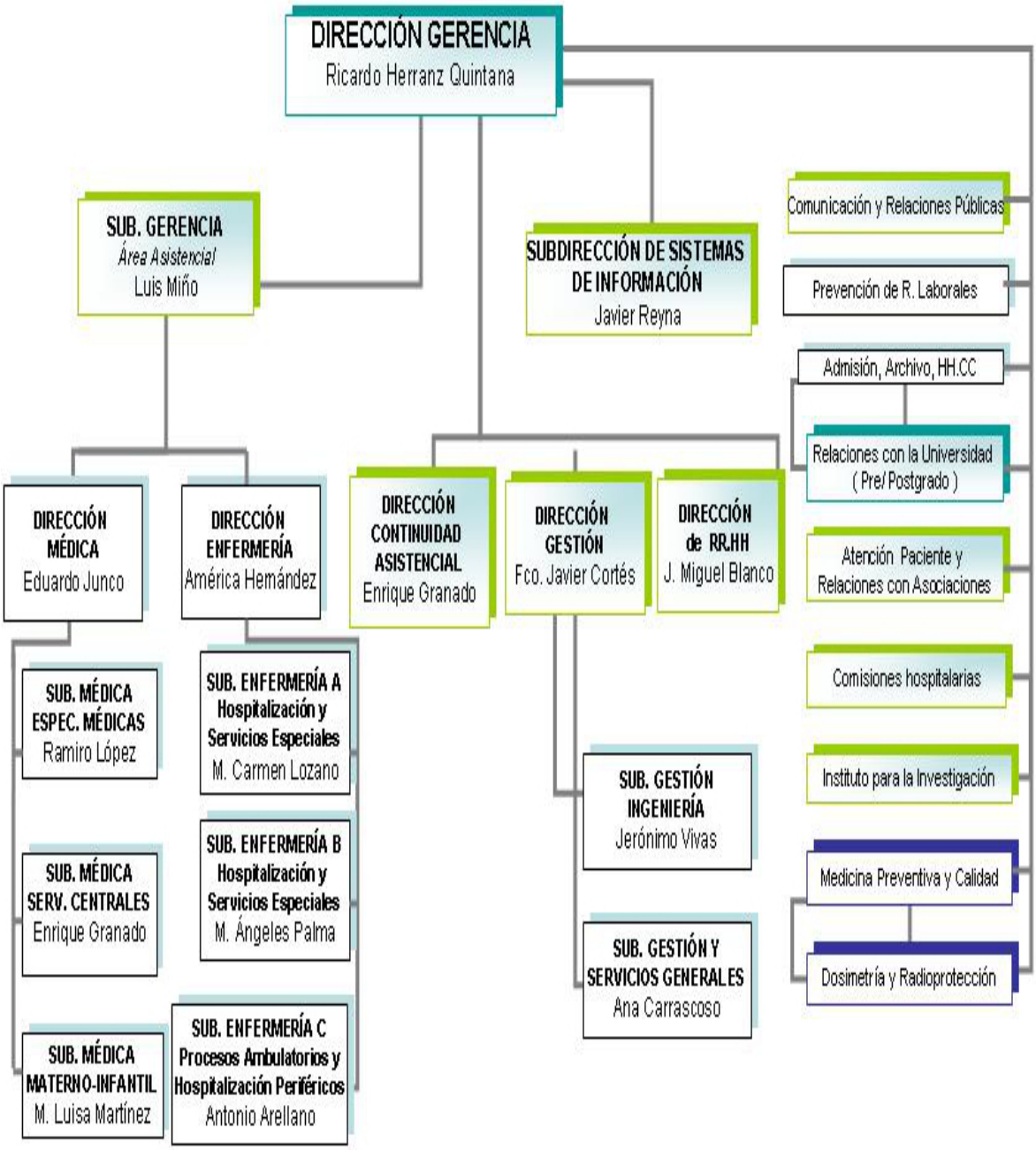

DIRECCIÓN GERENCIA

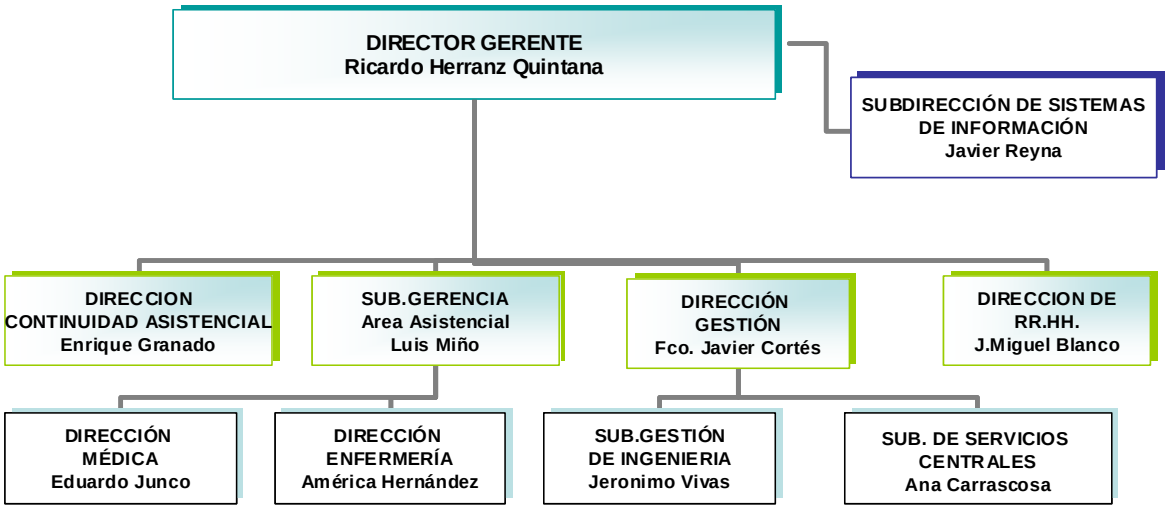

DIRECCIÓN MÉDICA

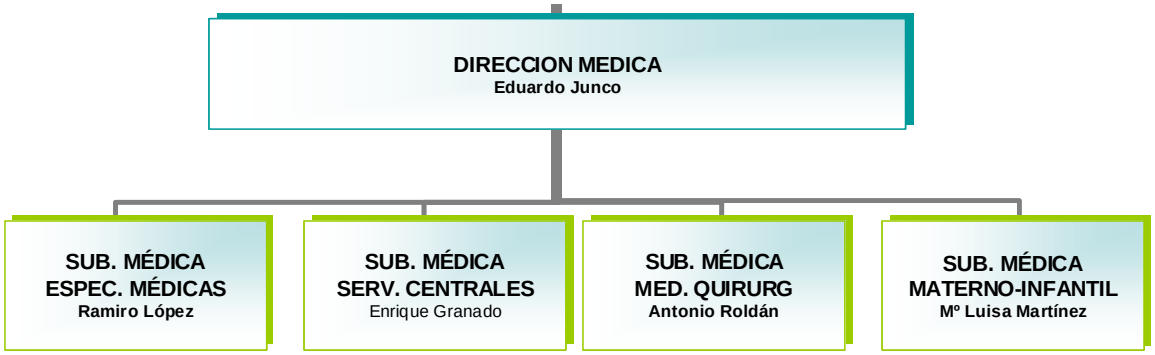

DIRECCIÓN DE GESTIÓN Y SS.GG.

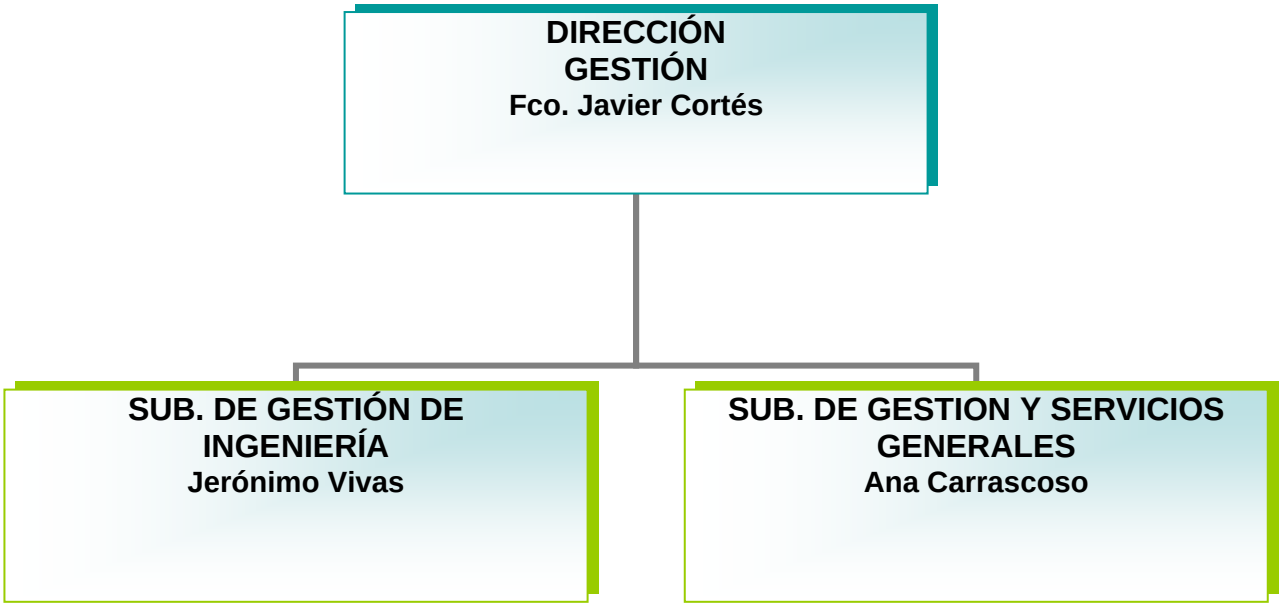

DIRECCIÓN DE ENFERMERÍA

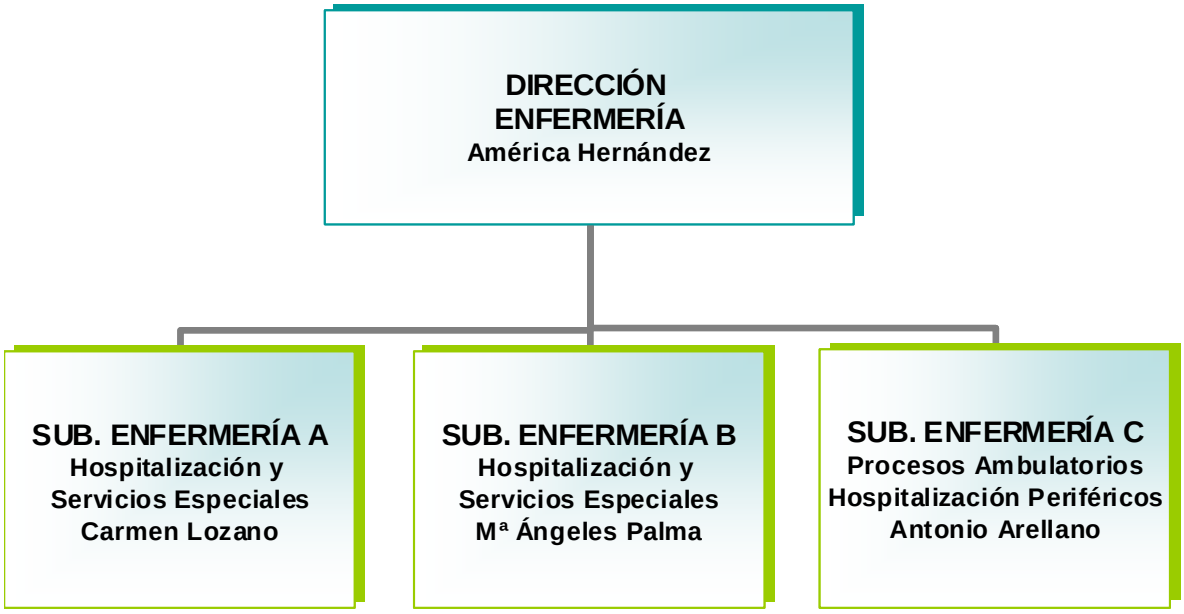

Recursos Humanos

CATEGORÍA PROFESIONAL	AÑOS 2012	AÑOS 2013
EQUIPO DIRECTIVO		
Director Gerente	1	1
Subgerentes	1	1
Director Médico	1	1
Director de Continuidad Asistencial		
Subdirector Médico	4	3
Director de Gestión	2	2
Subdirector de Gestión	3	3
Director de Enfermería	1	1
Subdirector de Enfermería	3	3
DIVISIÓN MÉDICA		
Facultativos	1.016	981
MIR	528	527
PERSONAL SANITARIO		
DUE	2.131	1.876
Matronas	54	47
Fisioterapeutas	56	49
Terapeutas	18	18
Técnicos	393	363
Auxiliares Enfermería	1.584	1.345
PERSONAL NO SANITARIO		
Grupo Técnico Función Administrativa	22	21
Grupo Gestión Función Administrativa	55	53
Grupo Administrativo y resto C	555	503
Aux. Administrativo y resto D	405	388
Celadores y resto	1.233	1.119
DOCENCIA		
E.U.E. (otros residentes)	10	11
Personal en formación (matronas)	12	12
TOTAL	**8.088**	**7.328**

Recursos Materiales

CAMAS	2012	2013
Camas Instaladas	1.671	1.671
QUIRÓFANOS	**2012**	**2013**
Quirófanos Instalados	45	45
OTRAS INSTALACIONES	**2012**	**2013**
Paritorios	9	9
Locales de consulta en el hospital	209	209
Locales de consulta en CEP	64	64
HOSPITAL DE DÍA (Número de puestos)	**2012**	**2013**
Oncohematológico	44	44
SIDA	7	7
Psiquiátrico	45	24
Médico	45	45
HEMODIALISIS	**2012**	**2013**
Número de puestos	28	28
DIAGNÓSTICO POR IMAGEN	**2012**	**2013**
Mamógrafos	3	3
TAC	5	4
RMN	3	3
Ecógrafos en Radiodiagnóstico	17	16
Ecógrafos en otros servicios	60	59
Sala convencional de Rayos X	20	20
Telemando	7	7

Fuente: SIAE

ALTA TECNOLOGÍA	2012	2013
Tomografía por emisión de positrones	1	1
Acelerador lineal	5	5
Planificador	3	3
Simulador	1	1
Gammacámara	3	3
Litotriptor	1	1
Angiógrafo digital	2	2
Sala de hemodinámica	5	5

Fuente: SIAE

Cartera de Servicios

Especialidades disponibles

ESPECIALIDADES	DISPONIBLES EN EL HOSPITAL	CENTRO/HOSPITAL DE REFERENCIA
Alergia	SI	
Análisis Clínicos/Bioquímica	SI	
Genética	SI	
Inmunología	SI	
Microbiología y Parasitología	SI	
Anatomía patológica	SI	
Anestesiología/Reanimación	SI	
Angiología y Cir. Vascular	SI	
Aparato Digestivo	SI	
Cardiología	SI	
Hemodinámica	SI	
Cir. Cardiaca	SI	
Cir. General y Digestivo	SI	
Cir. Maxilofacial	SI	
Cir. Ortopédica Traumatología	SI	
Cir. Pediátrica	SI	
Cir. Plástica	SI	
Cir. Torácica	SI	
Dermatología	SI	
Endocrinología y Nutrición	SI	
Farmacología Clínica	-	
Farmacia hospitalaria	SI	
Geriatría	SI	
Ginecología y Obstetricia	SI	
Reproducción asistida	SI	
Hematología y Hemoterapia	SI	
Med. Física y Rehabilitación	SI	
Med. Intensiva	SI	
Med. Interna	SI	
Medicina Nuclear	SI	
Med Preventiva/Salud Pública	SI	
Nefrología	SI	
Neumología	SI	
Neurología	SI	
Neurofisiología clínica	SI	
Neurocirugía	SI	
Oftalmología	SI	
Oncología Médica	SI	
Oncología Radioterápica	SI	
Otorrinolaringología	SI	
Pediatría	SI	
Neonatología	SI	
Psiquiatría	SI	
Psicología Clínica	SI	
Radiodiagnóstico	SI	
Radiofísica hospitalaria	SI	
Reumatología	SI	
Urología	SI	
Urgencias	SI	

Otras áreas específicas

ÁREA	DISPONIBLE EN EL HOSPITAL
Cuidados Paliativos: Unidades de Hospitalización	SI
CSUR: Centro-Servicio-Unidad de Referencia del SNS	SI
Radiología vascular intervencionista	SI
Neurointervencionismo	SI
Rehabilitación cardíaca	SI
Trasplante cardíaco	SI
Trasplante renal	SI
Trasplante hepático	SI
Trasplante de progenitores hematopoyéticos autólogo	SI
Trasplante de progenitores hematopoyéticos alogénico emparentado	SI
Trasplante de progenitores hematopoyéticos alogénico no emparentado	SI
Unidad de Ictus	SI
Atención al Código Infarto	SI
Estomatología y Odontología	SI

Unidades de referencia del Sistema Nacional de Salud

Nombre de la Unidad	Trasplante Cardiaco Infantil
Fecha de designación como CSUR	25-06-2009
Servicios implicados	Cardiología Infantil, Cirugía Cardiaca, Neonatología y UCI Infantil
Pacientes nuevos año 2013	14

Nombre de la Unidad	Asistencia integral del neonato con cardiopatía congénita y del niño con cardiopatía congénita compleja
Fecha de designación como CSUR	28-12-2010
Servicios implicados	Cardiología Infantil, Cirugía Cardiaca, Neonatología y UCI Infantil
Pacientes nuevos año 2013	154

Nombre de la Unidad	Asistencia integral del adulto con cardiopatía congénita
Fecha de designación como CSUR	28-12-2010
Servicios implicados	Cardiología adultos, Cirugía Cardiaca
Pacientes nuevos año 2013	236

Nombre de la Unidad	Cirugía reparadora compleja de válvula mitral
Fecha de designación como CSUR	28-12-2010
Servicios implicados	Cirugía cardiaca, Cardiología Adultos
Pacientes nuevos año 2013	45

Nombre de la Unidad	Cardiopatías familiares (incluye miocardiopatía hipertrófica)
Fecha de designación como CSUR	28-12-2010
Servicios implicados	Cardiología Infantil, Cardiología Adultos, Cirugía Cardiaca, Unidad de Genética Médica
Pacientes nuevos año 2013	254

Actividad Asistencial

CMBD	2012	2013
Altas totales codificadas	49.526	48.180
Porcentaje de codificación	99,99%	99,99%
Estancia Media Global	7,64	7,75
Peso Medio Global	2,0488	2,1047

Fuente: CMBD

HOSPITALIZACION	2012	2013
Ingresos totales	49.336	48.247
Ingresos Urgentes	29.799	29.668
Ingresos Programados	19.537	18.579
Urgencias Totales	224.698	228.120
% Urgencias ingresadas	13,22%	12,97%
SESIONES HOSPITAL DE DÍA	**2012**	**2013**
Oncohematológico	26.925	30.303
SIDA	3.745	4.766
Psiquiátrico	3.889	3.332
Otros médicos	19.016	25.330
DIÁLISIS (pacientes/mes)	**2012**	**2013**
Hemodiálisis en el hospital	74	87
Hemodiálisis en centros concertados	205	221
HOSPITALIZACIÓN A DOMICILIO	**2012**	**2013**
Número de ingresos	400	279
Estancia Media	9,30	11,32
Altas	398	278
ACTIVIDAD OBSTÉTRICA	**2012**	**2013**
Partos por vía vaginal	4.321	4.300
Cesáreas	972	939
% Cesáreas	18,36%	17,92%

Fuente: SIAE

Actividad quirúrgica

ACTIVIDAD QUIRÚRGICA	2012	2013
Intervenciones quirúrgicas programadas con hospitalización	12.708	11.742
Intervenciones quirúrgicas ambulantes programadas, realizadas en quirófano	14.294	14.136
Intervenciones quirúrgicas urgentes con hospitalización	4.522	4.241
Intervenciones quirúrgicas urgentes ambulantes	353	250
Otros procesos quirúrgicos ambulatorios realizados fuera de quirófano	7.740	8.407
Intervenciones quirúrgicas suspendidas	941	1.296
Tiempo disponible de quirófano (horas/mes)	5.345	4.893
Tiempo utilizado de quirófano (horas/mes)	3.627	3.572
Rendimiento quirúrgico (% ocupación quirúrgica)	67,85%	73,02%

Fuente: SIAE

Donaciones – Trasplantes

	2012	2013
Donantes de Órganos	21	17
Trasplantes Renales	34	38
Trasplantes Hepáticos	43	38
Trasplantes Cardíacos	17	24

Fuente: Of. Regional de Coordinación de Trasplantes

Otros trasplantes	2012	2013
Trasplante de Córnea	23	15
Trasplante de médula ósea	59	58

Fuente: HGUGM

Técnicas Utilizadas

TÉCNICA	REALIZADAS PROPIO CENTRO		DERIVADAS A C.CONCERTADO	
	2012	2013	2012	2013
Laboratorio				
Bioquímica	9.564.181	9.531.389	1.928	1.832
Hematología	583.745	562.050	471	499
Microbiología	626.641	664.975	731	800
Inmunologia	384.484	395.851	10	3
Nº de pacientes	678.427	686.003	0	0
Radiología convencional	275.891	284.014	0	0
Ecografías	64.600	65.288	18.017	18.197
Citologías	48.373	48.852	0	0
Endoscopias digestivo	14.599	14.030	0	0
Broncoscopias	639	660	0	0
Mamografías	12.104	11.836	2	0
TAC	41.161	42.502	3.518	3.065
RMN	15.237	16.429	8.411	8.618
Gammagrafías	6.655	6.954	0	0
Radiología intervencionista	6.170	6.073	0	0
PET	1.650	1.682	0	0
Litotricias	531	550	0	0
Hemodinámica cardíaca diagnóstica	1.686	1.891	0	0
Hemodinámica cardíaca terapéutica	1.332	1.350	0	0
Pacientes en tratamiento Radioterapia	1.921	2.761	0	0

Fuente: SIAE

Otros procedimientos

Procedimientos extraidos	2012	2013
Inserción de marcapasos permanente	285	220
Implante desfibriladores	84	58

Fuente: SIAE

Consultas Externas

ESPECIALIDAD	Primeras Consultas	Consultas Sucesivas	Total	Índice Suc/Prim	Solicitadas por A.P.	Realizadas para A.P.
Alergia	3.866	12.539	16.405	3,24	2.845	2.343
Cardiología	8.754	19.439	28.193	2,22	5.166	3.589
Dermatología	19.524	23.012	42.536	1,18	20.821	15.531
Digestivo	8.655	20.856	29.511	2,41	8.197	6.301
Endocrinología	7.051	27.072	34.123	3,84	3.839	3.589
Geriatría	860	1.991	2.851	2,32	414	362
Hematología	2.071	17.237	19.308	8,32	803	669
M. Interna	6.611	18.072	24.683	2,73	1.646	1.342
Nefrología	1.109	10.705	11.814	9,65	679	566
Neumología	6.068	12.627	18.695	2,08	4.040	3.578
Neurología	8.450	24.691	33.141	2,92	6.673	5.443
Oncología	1.446	31.283	32.729	21,63	92	67
Psiquiatría	8.275	43.289	51.564	5,23	3.246	2.427
Rehabilitación	8.317	17.868	26.185	2,15	2.628	2.113
Reumatología	2.976	11.837	14.813	3,98	1.961	1.695
Otras Médicas	3.219	16.776	19.995	5,21	2.580	1.565
TOTAL ÁREA MÉDICA	**97.252**	**309.294**	**406.546**	**3,18**	**65.630**	**51.180**
C. General	12.066	18.638	30.704	1,54	9.091	8.304
Urología	9.821	27.981	37.802	2,85	6.760	5.255
Traumatología	28.122	49.055	77.177	1,74	21.610	19.487
ORL	12.687	19.724	32.411	1,55	12.443	9.727
Oftalmología	24.621	49.525	74.146	2,01	21.704	17.598
Ginecología	19.403	34.266	53.669	1,77	15.998	12.268
C. Cardiaca	393	772	1.165	1,96	11	15
C. Infantil	6.568	18.005	24.573	2,74	4.102	3.625
C. Máxilofacial	5.957	6.933	12.890	1,16	4.683	4.380
Estomatología	6.388	2.162	8.550	0,34	7.612	5.670
C. Plástica	1.022	2.283	3.305	2,23	20	21
C. Torácica	400	1.539	1.939	3,85	2	2
Neurocirugía	2.873	8.144	11.017	2,83	330	245
C. Vascular	3.202	4.408	7.610	1,38	2.157	1.622
Anestesia	19.429	113	19.542	0,01	54	55
Otras Quirúrgicas	1.206	5.453	6.659	4,52	17	17
TOTAL AREA QUIRURGICA	**154.158**	**249.001**	**403.159**	**1,62**	**106.594**	**88.291**
TOTAL AREA PEDIATRICA	9.906	37.772	47.678	3,81	3.789	3.215
TOTAL AREA OBSTÉTRICA	5.829	21.303	27.132	3,65	4.275	3.338
TOTAL	**267.145**	**617.370**	**884.515**	**2,31**	**180.288**	**146.024**

Fuente: SIAE y SICYT

Consultas de alta resolución

ESPECIALIDAD	Número consultas alta resolución	% Sobre Primeras Consultas
Alergia	110	2,85%
Cardiología	1.226	14,01%
Dermatología	5.402	27,67%
Digestivo	67	0,77%
Endocrinología	250	3,55%
Geriatría	46	5,35%
Hematología	8	0,39%
M. Interna	91	1,38%
Neumología	97	1,60%
Neurología	128	1,51%
Oncología	1	0,07%
Psiquiatría	71	0,86%
Rehabilitación	132	1,59%
Reumatología	318	10,69%
Otras Médicas	1	0,03%
TOTAL ÁREA MÉDICA	**7.948**	**8,17%**
C. General	3	0,02%
Urología	43	0,44%
Traumatología	2.201	7,83%
ORL	359	2,83%
Oftalmología	9.047	36,75%
Ginecología	1.670	8,61%
C. Infantil	2	0,03%
C. Máxilofacial	240	4,03%
Estomatología	1.221	19,11%
C. Plástica	1	0,10%
C. Vascular	736	22,99%
Anestesia	1	0,01%
Otras Quirúrgicas	1	0,08%
TOTAL AREA QUIRURGICA	**15.525**	**10,07%**
TOTAL AREA PEDIATRICA	703	7,10%
TOTAL AREA OBSTÉTRICA	69	1,18%
TOTAL	**24.245**	**9,08%**

Fuente: SIAE

Casuística (CMBD)

GRD Médicos más frecuentes

GRD	DESCRIPCIÓN	Número de casos	%	Estancia Media	Peso
373	PARTO VAGINAL SIN COMPLICACIONES	2.441	7,63%	2,45	0,5992
541	NEUMONÍA SIMPLE Y OTROS TRAST.RESPIRATORIOS EXC. BRONQUITIS & ASMA CON CC MAYOR	2.211	6,91%	9,19	2,2282
372	PARTO VAGINAL CON COMPLICACIONES	1.740	5,44%	2,85	0,6992
073	OTROS DIAGNOSTICOS DE OIDO, NARIZ, BOCA & GARGANTA EDAD>17	1.058	3,31%	1,16	0,6975
544	ICC & ARRITMIA CARDIACA CON CC MAYOR	923	2,88%	9,76	3,3009
127	INSUFICIENCIA CARDIACA & SHOCK	715	2,23%	7,07	1,3004
557	TRASTORNOS HEPATOBILIARES Y DE PANCREAS CON CC MAYOR	691	2,16%	12,49	3,8563
430	PSICOSIS	551	1,72%	19,02	1,3879
569	TRAST. DE RIÑON & TRACTO URINARIO EXCEPTO INSUFICIENCIA RENAL CON CC MAYOR	476	1,49%	9,78	1,7485
205	TRASTORNOS DE HIGADO EXC. N.MALIGNA, CIRROSIS, HEPATITIS ALCOHOLICA CON CC	423	1,32%	3,88	1,4360
087	EDEMA PULMONAR & INSUFICIENCIA RESPIRATORIA	408	1,27%	4,57	1,4160
101	OTROS DIAGNOSTICOS DE APARATO RESPIRATORIO CON CC	404	1,26%	6,75	0,9994
552	TRAST. AP. DIGESTIVO EXCEPTO ESOF., GASTROENT. & ULC.NO COMPL. CON CC MAYOR	350	1,09%	13,69	3,0609
533	OTROS TRAST. SISTEMA NERVIOSO EXC. AIT, CONVULSIONES & CEFALEA CON CC MAYOR	337	1,05%	14,66	4,1604
584	SEPTICEMIA CON CC MAYOR	331	1,03%	12,68	4,1633
320	INFECCIONES DE RIÑON & TRACTO URINARIO EDAD>17 CON CC	326	1,02%	7,49	1,0349
014	ICTUS CON INFARTO	320	1,00%	8,02	1,6748
187	EXTRACCIONES & REPOSICIONES DENTALES	318	0,99%	1,17	0,7314
089	NEUMONIA SIMPLE & PLEURITIS EDAD>17 CON CC	303	0,95%	7,84	1,1855
125	TRAST.CIRCULATORIOS EXCEPTO IAM, CON CATETERISMO SIN DIAG. COMPLEJO	269	0,84%	2,56	1,1011
321	INFECCIONES DE RIÑON & TRACTO URINARIO EDAD>17 SIN CC	263	0,82%	4,72	0,6923
589	BRONQUITIS & ASMA EDAD <18 CON CC MAYOR	242	0,76%	5,50	1,2652
543	TRAST.CIRCULATORIOS EXCEPTO IAM, ENDOCARDITIS, ICC & ARRITMIA CON CC MAYOR	240	0,75%	11,03	2,0506
102	OTROS DIAGNOSTICOS DE APARATO RESPIRATORIO SIN CC	238	0,74%	4,80	0,6189
775	BRONQUITIS & ASMA EDAD<18 SIN CC	237	0,74%	3,68	0,6514
		32.010		**7,00**	**1,5481**

Fuente: CMBD

GRD Quirúrgicos más frecuentes

GRD	DESCRIPCIÓN	Número de casos	%	Estancia Media	Peso
370	CESAREA, CON COMPLICACIONES	367	2,27%	4,04	1,1149
371	CESAREA, SIN COMPLICACIONES	311	1,92%	3,79	0,8810
112	PROCEDIMIENTOS CARDIOVASCULARES PERCUTANEOS, SIN IAM, INSUFICIENCIA CARDIACA O SHOCK	276	1,71%	2,72	1,9852
883	APENDICECTOMÍA LAPAROSCÓPICA	276	1,71%	2,39	1,0529
808	PROCED. CARDIOVASC. PERCUTANEOS CON IMA, FALLO CARDIACO O SHOCK	267	1,65%	4,13	2,9026
261	PROC. S. MAMA POR PROCESO NO MALIGNO EXCEPTO BIOPSIA & EXCISION LOCAL	263	1,63%	2,07	1,4143
494	COLECISTECTOMIA LAPAROSCOPICA SIN EXPLORAC. CONDUCTO BILIAR SIN CC	251	1,55%	1,98	1,0934
359	PROC. SOBRE UTERO & ANEJOS POR CA.IN SITU & PROCESO NO MALIGNO SIN CC	245	1,52%	3,93	1,0138
818	SUSTITUCION DE CADERA EXCEPTO POR COMPLICACIONES	227	1,40%	14,06	3,1545
311	PROCEDIMIENTOS TRANSURETRALES SIN CC	227	1,40%	2,93	0,8598
550	OTROS PROCEDIMIENTOS VASCULARES CON CC MAYOR	226	1,40%	11,19	5,6741
158	PROCEDIMIENTOS SOBRE ANO & ENTEROSTOMIA SIN CC	220	1,36%	1,99	0,7492
558	PROC.MUSCULOESQUELETICO MAYOR CON CC MAYOR	212	1,31%	26,03	6,2374
290	PROCEDIMIENTOS SOBRE TIROIDES	209	1,29%	2,85	0,9881
169	PROCEDIMIENTOS SOBRE BOCA SIN CC	205	1,27%	1,61	0,9342
585	PROCEDIMIENTO MAYOR ESTOMAGO,ESOFAGO,DUODENO,I.DELGADO & GRUESO CON CC MAYOR	202	1,25%	29,13	6,4612
219	PROC. EXTR.INFERIOR & HUMERO EXC. CADERA,PIE,FEMUR EDAD>17 SIN CC	199	1,23%	8,89	1,4086
867	ESCISION LOCAL Y EXTRACCION DE DISPOSITIVO FIJACION INTERNA EXCEPTO CADERA Y FEMUR, SIN CC	193	1,19%	2,79	1,2334
209	SUSTITUCION ARTICULACION MAYOR EXCEPTO CADERA & REIMPLANTE MIEMBRO INFERIOR, EXCEPTO POR CC	177	1,09%	14,05	2,7777
148	PROCEDIMIENTOS MAYORES DE INTESTINO DELGADO & GRUESO CON CC	176	1,09%	15,09	2,8879
852	PROCEDIMIENTO CARDIOVASCULAR PERCUTANEO CON STENT NO LIBERADOR DE FARMACO, SIN IAM	169	1,05%	3,70	2,1613
225	PROCEDIMIENTOS SOBRE EL PIE	169	1,05%	2,17	1,4130
650	CESAREA DE ALTO RIESGO CON CC	167	1,03%	5,96	1,5370
162	PROCEDIMIENTOS SOBRE HERNIA INGUINAL & FEMORAL EDAD>17 SIN CC	164	1,01%	1,37	0,8245
075	PROCEDIMIENTOS TORACICOS MAYORES	161	1,00%	7,09	2,8642
		16.167		**9,24**	**3,2071**

Fuente: CMBD

GRD con mayor consumo de recursos

GRD	DESCRIPCIÓN	Número de casos	%	Estancia Media	Peso
541	NEUMONÍA SIMPLE Y OTROS TRAST.RESPIRATORIOS EXC. BRONQUITIS & ASMA CON CC MAYOR	2.211	4,59%	9,19	2,2282
877	OXIG. MEMB. EXTRAC. O TRAQUEOSTOMIA CON VENT. MEC. + 96 hrs O SIN DIAG. PRINC. TRAST. ORL CON PROC. QUIR. MAYOR	91	0,19%	107,07	43,4724
544	ICC & ARRITMIA CARDIACA CON CC MAYOR	923	1,92%	9,76	3,3009
557	TRASTORNOS HEPATOBILIARES Y DE PANCREAS CON CC MAYOR	691	1,43%	12,49	3,8563
545	PROCEDIMIENTO VALVULAR CARDIACO CON CC MAYOR	136	0,28%	26,85	15,0779
373	PARTO VAGINAL SIN COMPLICACIONES	2.441	5,07%	2,45	0,5992
533	OTROS TRAST. SISTEMA NERVIOSO EXC. AIT, CONVULSIONES & CEFALEA CON CC MAYOR	337	0,70%	14,66	4,1604
584	SEPTICEMIA CON CC MAYOR	331	0,69%	12,68	4,1633
558	PROC.MUSCULOESQUELETICO MAYOR CON CC MAYOR	212	0,44%	26,03	6,2374
585	PROCEDIMIENTO MAYOR ESTOMAGO,ESOFAGO,DUODENO,I.DELGADO & GRUESO CON CC MAYOR	202	0,42%	29,13	6,4612
550	OTROS PROCEDIMIENTOS VASCULARES CON CC MAYOR	226	0,47%	11,19	5,6741
372	PARTO VAGINAL CON COMPLICACIONES	1.740	3,61%	2,85	0,6992
803	TRASPLANTE DE MEDULA OSEA ALOGENICO	38	0,08%	55,58	28,3230
552	TRAST. AP. DIGESTIVO EXCEPTO ESOF., GASTROENT. & ULC.NO COMPL. CON CC MAYOR	350	0,73%	13,69	3,0609
878	TRAQUEOSTOMIA CON VENT. MEC. + 96 hrs O SIN DIAG. PRINC. TRASTORNOS ORL SIN PROC. QUIR. MAYOR	38	0,08%	65,45	26,5935
604	NEONATO, PESO AL NACER 750-999 G, ALTA CON VIDA	25	0,05%	91,56	40,3832
576	LEUCEMIA AGUDA CON CC MAYOR	65	0,13%	21,37	14,5410
103	TRASPLANTE CARDIACO O IMPLANTACIÓN DE SISTEMA DE ASISTENCIA CARDIACA	21	0,04%	95,05	44,3513
127	INSUFICIENCIA CARDIACA & SHOCK	715	1,48%	7,07	1,3004
549	PROCEDIMIENTOS CARDIOVASCULARES MAYORES CON CC MAYOR	89	0,18%	22,33	10,4427
607	NEONATO, PESO AL NACER 1000-1499 G, SIN P.QUIRURGICO SIGNIF., ALTA CON VIDA	48	0,10%	47,17	18,1788
480	TRASPLANTE HEPATICO Y/O TRASPLANTE INTESTINAL	32	0,07%	25,06	26,8833
555	PROC. PANCREAS, HIGADO & OTROS VIA BILIAR CON CC MAYOR	94	0,20%	26,90	8,9393
569	TRAST. DE RIÑON & TRACTO URINARIO EXCEPTO INSUFICIENCIA RENAL CON CC MAYOR	476	0,99%	9,78	1,7485
104	PROC. SOBRE VALV. CARDIACAS & OTROS PROC. CARDIOTORACICOS MAYORES CON CAT. CARDIACO	96	0,20%	15,44	8,3988
		48.180		**7,75**	**2,1047**

Fuente: CMBD

Calidad e información y atención al paciente

Calidad

Objetivos institucionales de calidad

INDICADOR	RESULTADO HOSPITAL
Área de calidad percibida	
Grado de Satisfacción global de los usuarios con la atención recibida en hospitalización, consultas, CA y urgencias (% de pacientes satisfechos y muy satisfechos)	90,0%
Nº de acciones de mejora implantadas en las áreas priorizadas según el resultado de la encuesta de satisfacción 2012	5
Nº de líneas de actuación puestas en marcha por el Comité de Calidad Percibida	9
Área de seguridad del paciente	
Nº de objetivos de seguridad del paciente establecidos en los centros	10
Porcentaje de implantación de responsables de seguridad del paciente por servicios clínicos /unidades	94%
Porcentaje de servicios clínicos en los que se han impartido sesiones de seguridad del paciente	100%
Nº de reuniones o visitas realizadas por directivos a las unidades vinculadas a temática de seguridad ("Rondas de seguridad").	6
Prevención de infecciones relacionadas con la atención sanitaria en paciente críticos (densidad de incidencia de bacteriemia asociada a catéter venoso central)	1,31
Prevención de infecciones relacionadas con la atención sanitaria en paciente críticos (densidad de incidencia de neumonía asociada a ventilación mecánica)	7,57
Prevalencia de infección nosocomial	9,52% (IC 95%7,7 - 11,6)
Nº de planes de mejora de higiene de manos desarrollados	6
Porcentaje de intervenciones quirúrgicas programadas en que se ha utilizado la lista de verificación quirúrgica	89%
Porcentaje de pacientes en los que se conoce el riesgo de úlceras según escalas validadas.	94%

Existencia de protocolos de seguridad del paciente establecidos como prioritarios (órdenes verbales y profilaxis antibiótica)	100%
Área de gestión de calidad	
Planificación de la autoevaluación de acuerdo al Modelo EFQM	Sí
Monitorización de indicadores de gestión ambiental. Consumo de agua (m3/estancia)	0,76
Monitorización de indicadores de gestión ambiental. Consumo de electricidad (Kwh/m2)	224,55
Nº de líneas de actuación del Comité de Lactancia Materna	10
Nº de líneas de actuación del Comité de Atención al dolor	5

Comisiones clínicas

Nombre	Número integrantes	Número reuniones
Infecciones/Higiene y política de antibióticos	34	7
UFGR	25	5
Calidad percibida	23	10
Garantía en Calidad en Radiodiagnóstico	19	1
Farmacia y Terapéutica	29	8
Mortalidad	20	4
Protocolos/Guías y Vías Clínicas	27	5
Quirófanos	25	10
Tumores	30	4
Trasplantes	27	1
Transfusiones	20	2
Hospitalaria contra la violencia	14	4
Dolor	16	2
Lactancia	14	15
Humanización	14	10
Sistema de Información y Documentación	15	1
Uso seguro medicamentos	13	4
Docencia	22	6
Cuidados de Enfermería	15	8
Subcomisión de Registros	12	8
Subcomisión de Procedimientos	13	19
Subcomisión de Úlceras	15	9
Subcomisión de Caídas	12	7
Infecciones/Higiene y política de antibióticos	34	7

Información y Atención al Paciente

Objetivos institucionales de información y atención al paciente

INDICADOR	RESULTADO DEL HOSPITAL	MEDIA GRUPO / OBJETIVO
Acciones de mejora desarrolladas en las áreas priorizadas según el resultado de las deficiencias detectadas por las sugerencias, quejas y reclamaciones.	3	Al menos 3
Porcentaje de reclamaciones contestadas en menos de 30 días hábiles.	95,03	95,00
Porcentaje de reclamaciones adecuadas al manual de estilo. Grupo de trabajo.	Pte. estudio transversal de la DGAP	95,00
Porcentaje de entrega de Guías de Acogida para pacientes hospitalizados y acompañantes.	95,27	95,00
Porcentaje de implantación de protocolos de información asistencial.	100,00	95,00
Porcentaje de entrega de Guías de Información al Alta para pacientes hospitalizados y acompañantes.	97,73	95,00
Porcentaje de entrega de Guías de Atención al Duelo dirigida a familiares y allegados de pacientes fallecidos.	100,00	95,00
Creación de un registro de documentos informativos para pacientes (poster, folletos, guías…..) existentes en el centro hospitalario.	SI	Creación del registro
Implementación de acciones de mejora en relación con el Proceso de Atención Integral al Paciente Oncológico (PAIPO)	7	Al menos 3

Reclamaciones

Año	Presentadas	Contestadas en menos de 30 días
2013	4.047	95,09%
2012	3.624	92,31%

Principales motivos de reclamación

- *Lista de Espera no quirúrgica*
- *Disconformidad con la asistencia*
- *Lista de Espera quirúrgica*

Continuidad Asistencial

Consultas y pruebas solicitadas y realizadas para Atención Primaria

ESPECIALIDAD	Primeras Consultas	Solicitadas por A.P.	%	Realizadas para A.P.	%
Alergia	3.866	2.845	73,59%	2.343	60,61%
Cardiología	8.754	5.166	59,01%	3.589	41,00%
Dermatología	19.524	20.821	106,64%	15.531	79,55%
Digestivo	8.655	8.197	94,71%	6.301	72,80%
Endocrinología	7.051	3.839	54,45%	3.589	50,90%
Geriatría	860	414	48,14%	362	42,09%
Hematología	2.071	803	38,77%	669	32,30%
M. Interna	6.611	1.646	24,90%	1.342	20,30%
Nefrología	1.109	679	61,23%	566	51,04%
Neumología	6.068	4.040	66,58%	3.578	58,97%
Neurología	8.450	6.673	78,97%	5.443	64,41%
Oncología	1.446	92	6,36%	67	4,63%
Psiquiatría	8.275	3.246	39,23%	2.427	29,33%
Rehabilitación	8.317	2.628	31,60%	2.113	25,41%
Reumatología	2.976	1.961	65,89%	1.695	56,96%
Otras Médicas	3.219	2.580	80,15%	1.565	48,62%
TOTAL ÁREA MÉDICA	**97.252**	**65.630**	**67,48%**	**51.180**	**52,63%**
C. General	12.066	9.091	75,34%	8.304	68,82%
Urología	9.821	6.760	68,83%	5.255	53,51%
Traumatología	28.122	21.610	76,84%	19.487	69,29%
ORL	12.687	12.443	98,08%	9.727	76,67%
Oftalmología	24.621	21.704	88,15%	17.598	71,48%
Ginecología	19.403	15.998	82,45%	12.268	63,23%
C. Cardiaca	393	11	2,80%	15	3,82%
C. Infantil	6.568	4.102	62,45%	3.625	55,19%
C. Máxilofacial	5.957	4.683	78,61%	4.380	73,53%
Estomatología	6.388	7.612	119,16%	5.670	88,76%
C. Plástica	1.022	20	1,96%	21	2,05%
C. Torácica	400	2	0,50%	2	0,50%
Neurocirugía	2.873	330	11,49%	245	8,53%
C. Vascular	3.202	2.157	67,36%	1.622	50,66%
Anestesia	19.429	54	0,28%	55	0,28%
Otras Quirúrgicas	1.206	17	1,41%	17	1,41%
TOTAL AREA QUIRURGICA	**154.158**	**106.594**	**69,15%**	**88.291**	**57,27%**
TOTAL AREA PEDIATRICA	9.906	3.789	38,25%	3.215	32,46%
TOTAL AREA OBSTÉTRICA	5.829	4.275	73,34%	3.338	57,27%
TOTAL	**267.145**	**180.288**	**67,49%**	**146.024**	**54,66%**

Fuente: SIAE y SICYT

Técnica	Act. Propia + Concertada	Solicitadas por A.P.	%	Realizadas para A.P.	%
Radiología convencional	284.014	38.445	13,54%	33.060	11,64%
Ecografías	83.485	14.121	16,91%	11.112	13,31%
Endoscopias digestivo	14.030	385	2,74%	257	1,83%
Mamografías	11.836	647	5,47%	489	4,13%
TAC	45.567	45	0,10%	41	0,09%
RMN	25.047	42	0,17%	37	0,15%
Gammagrafías	6.954	312	4,49%	295	4,24%
Radiología intervencionista	6.073	2	0,03%	2	0,03%

Variación interanual de solicitudes desde Atención Primaria

ESPECIALIDAD	Solicitadas 2012	Solicitadas 2013	% Variación
Alergia	2.517	2.845	13,03%
Cardiología	4.620	5.166	11,82%
Dermatología	16.215	20.821	28,41%
Digestivo	6.629	8.197	23,65%
Endocrinología	3.537	3.839	8,54%
Geriatría	351	414	17,95%
Hematología	757	803	6,08%
M. Interna	1.524	1.646	8,01%
Nefrología	629	679	7,95%
Neumología	3.676	4.040	9,90%
Neurología	5.147	6.673	29,65%
Oncología	76	92	21,05%
Psiquiatría	2.525	3.246	28,55%
Rehabilitación	2.126	2.628	23,61%
Reumatología	1.759	1.961	11,48%
Otras Médicas	159	2.580	1522,64%
TOTAL ÁREA MÉDICA	**52.247**	**65.630**	**25,61%**
C. General	9.180	9.091	-0,97%
Urología	5.566	6.760	21,45%
Traumatología	18.675	21.610	15,72%
ORL	11.572	12.443	7,53%
Oftalmología	20.426	21.704	6,26%
Ginecología	14.762	15.998	8,37%
C. Cardiaca	8	11	37,50%
C. Infantil	3.328	4.102	23,26%
C. Máxilofacial	3.959	4.683	18,29%
Estomatología	6.124	7.612	24,30%
C. Plástica	56	20	-64,29%
C. Torácica	10	2	-80,00%
Neurocirugía	352	330	-6,25%
C. Vascular	1.569	2.157	37,48%
Anestesia	222	54	-75,68%
Otras Quirúrgicas	11	17	54,55%
TOTAL AREA QUIRURGICA	**95.820**	**106.594**	**11,24%**
TOTAL AREA PEDIATRICA	2.659	3.789	42,50%
TOTAL AREA OBSTÉTRICA	3.078	4.275	38,89%
TOTAL	**153.804**	**180.288**	**17,22%**

Fuente: SICYT

Consultas solicitadas como consecuencia de la Libre Elección

ESPECIALIDAD	Primeras Consultas Solicitadas AP	Número citas ENTRANTES Libre Elección	% sobre Primeras Consultas Solicitadas AP	Número citas SALIENTES Libre Elección
Alergia	2.845	407	14,31%	1.069
Cardiología	5.166	681	13,18%	406
Dermatología	20.821	521	2,50%	918
Digestivo	8.197	577	7,04%	410
Endocrinología	3.839	402	10,47%	93
Hematología	803	20	2,49%	84
M. Interna	1.646	137	8,32%	79
Nefrología	679	141	20,77%	22
Neumología	4.040	211	5,22%	55
Neurología	6.673	723	10,83%	356
Rehabilitación	2.628	570	21,69%	29
Reumatología	1.961	316	16,11%	80
TOTAL ÁREA MÉDICA	**65.630**	**4.706**	**7,17%**	**3.601**
C. General	9.091	522	5,74%	96
Urología	6.760	372	5,50%	247
Traumatología	21.610	2.790	12,91%	536
ORL	12.443	523	4,20%	445
Oftalmología	21.704	690	3,18%	912
Ginecología	15.998	793	4,96%	969
C. Infantil	4.102	72	1,76%	107
C. Máxilofacial	4.683	989	21,12%	1.081
Neurocirugía	330	9	2,73%	109
C. Vascular	2.157	61	2,83%	149
TOTAL AREA QUIRURGICA	**106.594**	**6.821**	**6,40%**	**4.651**
TOTAL AREA PEDIATRICA	3.789	58	1,53%	62
TOTAL AREA OBSTÉTRICA	4.275	526	12,30%	191
TOTAL	**180.288**	**12.111**	**6,72%**	**8.505**

Fuente: Cuadro de Mando del CAP

Otros indicadores de continuidad asistencial

INDICADOR	RESULTADO HOSPITAL
Porcentaje de peticiones de sospecha de malignidad evaluadas	100%
Porcentaje de peticiones de valoración previa por el especialista evaluadas	116%
Número especialidades con puesta en marcha del especialista consultor	11
Continuidad de Cuidados	Si
% implantación de informe al alta de enfermería	40%

Docencia y formación continuada

Docencia

- Facultades y escuelas a las que se imparte enseñanza

  Facultad de Medicina de Universidad Complutense

  Escuela de Técnico Profesional de la Salud

  - Se imparten 5 Grados Superiores:

    Anatomía Patológica e Inmunología

    Documentación Sanitaria

    Imagen para el diagnóstico

    Laboratorio de Diagnóstico clínico

    Radioterapia

- Número de alumnos y número de profesores de cada una de ellas

Licencitura / Grados	Nº Alumnos	Nº Profesores
Licenciatura en Medicina UCM	596	25 titulares
Grado Anatomía Patológica e Inmumología	10	6
Grado Documentación Sanitaria	10	8
Grado Imagen para el diagnóstico	40	9
Grado Laboratorio Diagnóstico Clínico	40	7
Grado Radioterapia	40	7

- Formación de especialistas sanitarios: número de residentes por año durante 2013

Médicos Internos Residentes	Número
Residentes de 1º	125
Residentes de 2º	125
Residentes de 3º	134
Residentes de 4º	114
Residentes de 5º	34
TOTAL	532

UDM (Profesionales)	
EIR 1º Obst. Y Gine.	5
EIR 2º Obst. Y Gine	5
EIR 1º Pediatría y sus areas	4
EIR 2º Pediatría y sus areas	4
EIR 1º Salud Mental	2
EIR 2º Salud Mental	1
TOTAL	21

Formación Continuada

Cursos / Jornadas / Sesiones / Talleres	Número Horas	Número Asistentes
DIVISIÓN DE ENFERMERÍA		
Cursos		
RCP Básica Instrumentada (1ª edición)	8	21
RCP Básica Instrumentada (2ª edición)	8	20
RCP Básica en Pediatría (1ª edición)	12	24
RCP Básica en Pediatría (2ª edición)	12	21
Inteligencia emocional: instrumento para la mejora de la comunicación y la motivación del equipo de Enfermería (1ª edición)	20	21
Inteligencia emocional: instrumento para la mejora de la comunicación y la motivación del equipo de Enfermería (2ª edición)	20	20
Inteligencia emocional: instrumento para la mejora de la comunicación y la motivación del equipo de Enfermería (3ª edición)	20	19
Actualización de conocimientos en el manejo de fármacos (1ª edición)	20	19
Actualización de conocimientos en el manejo de medicamentos para Técnicos en Cuidados Auxiliares de Enfermería (1ª edición)	15	18
Intervención de Enfermería en la infección relacionada con la asistencia sanitaria (1ª edición)	20	14
Movilización de Pacientes (1ª edición)	20	17
Cuidados en el proceso de morir. Manejo del duelo (1ª edición)	24	22
Trabajo en equipo en el Área de Enfermería (1ª edición)	20	19
Relaciones interpersonales: usuario/ familia/ equipo de Enfermería (1ª edición)	20	21
Protocolos y procedimientos de Enfermería: conceptos y elaboración (1ª edición)	20	19
El tutor de pregrado: aprender a enseñar para enseñar a aprender (1ª edición)	30	19

Cursos / Jornadas / Sesiones / Talleres	Número Horas	Número Asistentes
Resolución de conflictos e inteligencia emocional (1ª edición)	15	13
Introducción a la investigación cualitativa (1ª edición)	20	17
Atención al final de la vida. Opciones de cuidados (1ª edición)	5	14
Atención al final de la vida. Opciones de cuidados (2ª edición)	5	15
Resonancia Magnética en Pediatría (1ª edición)	12	46
Investigación y básica y diseño y desarrollo de estudios de investigación (11 Edic.)	25	16
Curso de estadística básica aplicada a las ciencias de la salud. El programa SPSS	20	17
Iniciación a las búsquedas bibliográficas, recursos de información y gestión en ciencias de la salud.	20	15
Construyendo interculturalidad en el ámbito de la salud (EDIC.01)	14	11
Construyendo interculturalidad en el ámbito de la salud (EDIC.02)	14	11
Construyendo interculturalidad en el ámbito de la salud (EDIC.03)	14	8
Construyendo interculturalidad en el ámbito de la salud (EDIC.04)	14	9
Jornadas		
III Jornada para enfermería en cirugía oral y máxilofacial	5,5	250
Talleres		
Taller de lectura crítica: Estudio de Coortes	3	21
Taller de escritura de artículos científicos (1ª edición)	5	17
Taller de escritura de artículos científicos (2ª edición)	5	18
Taller de lectura crítica: Ensayo Clínico	3	17
Taller de lectura crítica: Revisión Sistemática	3	16
Taller de base de Datos Access (1ª edic)	2,5	9
Taller de base de Datos Access (2ª edic)	2,5	4
Taller de base de Datos Access (3ª edic)	3	5
Taller de base de Datos Access (4ª edic)	3	9
DIVISIÓN DE GESTIÓN		
Cursos		
Legislación Sanitaria y Responsabilidad Penal y Administrativa de los Profesionales Sanitarios (1ª edición)	24	21
Mejora de la información y atención a pacientes y familiares (P. sanitario) 5ª Edc.	15	20
Mejora de la información y atención a pacientes y familiares (P. sanitario) 6ª Edc.	15	20
Aspectos básicos de la reforma laboral	20	20
Mejora de la información y atención a pacientes y familiares (Aux.Control) 1ª edic.	10	20

Cursos / Jornadas / Sesiones / Talleres	Número Horas	Número Asistentes
Mejora de la información y atención a pacientes y familiares (Aux.Control) 2ª edic.	10	20
Manipulación de cargas y movimientos repetitivos	10	15
Movilización de pacientes y prevención de lesiones de espalda	10	20
Manipulación de alimentos -1ª Edic.	5	20
Manipulación de alimentos -2ª Edic.	5	20
Cursos de sistemas de gestión ambiental en centros hospitalarios	10	25
Aplicación de los procedimientos de higiene y limpieza Hospitalaria 1ª edic.	10	25
Aplicación de los procedimientos de higiene y limpieza Hospitalaria 2ª edic.	10	25
Curso de residuos sanitarios 1ª edic.	10	20
Curso de residuos sanitarios 2ª edic.	10	20
Introducción a Windows	24	11
Introducción a Windows	24	12
Introducción a Windows	24	11
Introducción a Windows	24	12
Word 2003	24	12
Word 2003	24	12
Word 2003 F:A	20	11
Word 2003 F:A	20	8
Excell 2003	24	12
Excell 2004	24	11
Excell 2003 FA	24	12
Excell 2003 FA	20	8
Excell 2003 FA	20	10
Excell F.A. Base de Datos	20	9
Access 2003	24	11
Access 2003	24	9
Powerpoint 2003	15	11
Powerpoint 2003	15	10
Powerpoint 2003	15	11
Powerpoint 2003	15	10
Internet	15	12
Internet	15	12
Outlook	12	12
Outlook	12	11
DIVISIÓN MÉDICA		
Cursos		
Higiene, Prevención y Control de la Infección relacionada con la Asistencia Sanitaria. (1ª edición)	20	15
Apoyo Vital Cardiopulmonar Avanzado (1ª edición)	25	12
Apoyo Vital Cardiopulmonar Avanzado (2ª edición)	25	12
Apoyo Vital Cardiopulmonar Avanzado (3ª edición)	46	12
Apoyo Vital Cardiopulmonar Avanzado (4ª edición)	46	11
RCP Avanzada en Pediatría (1ª edición)	32	24

Cursos / Jornadas / Sesiones / Talleres	Número Horas	Número Asistentes
Auditorias Internas según Norma ISO UNE.ISO 9001:2008 (1ª edición)	20	24
Actualización en el Tratamiento Antitrombótico (1ª edición)	10	43
Actualización en el Tratamiento Antitrombótico (2º edición)	10	42
RCP Básica Instrumentada (1ª edición)	3	14
RCP Básica Instrumentada (2ª edición)	3	17
Reanimación Neonatal Completa (9ª EDIC)	15	18
Reanimación Neonatal Completa (10ª EDIC)	15	18
Detección de los Malos tratos a mujeres, menores y mayores en atención Hospitalaria (1ª edición)	20	39
Curso práctico en Dermatoscopia (Formación MIXTA)	31,5+85	35
Curso de formación teórico-practico para profesionales con actividad investigadora en neurociencia y salud mental.	39	25
Curso práctico de emergencias obstétricas (3ª edición)	6	60
Curso práctico de emergencias obstétricas (4ª edición)	6	80
Curso práctico de emergencias obstétricas (5ª edición)	7	80
Curso práctico de emergencias obstétricas (6ª edición)	7	80
Curso práctico de emergencias obstétricas (8ª edición)	7	80
Exploración neuropsicológica en niños y adolescentes en salud mental.(3ª edición)	34	30
Farmacogenética En La Asistencia Sanitaria. Desarrollo De La Medicina Personalizada (2ª Edición)	17,5	30
Curso Teórico-Práctico De Cirugía De Oído Y Otoneurocirugía (3ªedic)	55	30
Curso Teórico-Práctico De Cirugía De Oído Y Otoneurocirugía (4ªedic)	55	30
Curso Básico De Asistencia Respiratoria Neonatal	10	24
Reanimación Neonatal Completa (9ª Edic)	15	18
Reanimación Neonatal Completa (10ª Edic)	15	18
Reanimación Neonatal Completa (11ª Edic)	15	18
Reanimación Neonatal Completa (12ª Edic)	15+30	18
La Otra Cara de la Salud Metal del Niño y del Adolescente	11	500
III Curso de actualización en tumores del aparato locomotor	12	180
Curso micosis invasoras hospitalarias: formas clínicas, diagnóstico y tratamiento antifúngico (2ª edición)	6	120
Hiperplasia Suprarrenal Congénita. Puesta Al Día	8	96
X Curso De Dermatología Practica Formación (Mixta)	6+57	300
Curso teórico-práctico de actualización en el	23+12	32

Cursos / Jornadas / Sesiones / Talleres	Número Horas	Número Asistentes
manejo de la vía aérea difícil. simulación en vía aérea (1ª edición)		
Oxigenación por membrana extracorpórea (ecmo) en el paciente crítico. Curso teórico-práctico (2ª edic.)	13	28
XII Curso de Ablación y Sistemas de Navegación en Electrofisiología Cardiaca (1ª Edic.)	9,15	20
X Curso De Dermatología Pediátrica	7,5	300
Aspectos evolutivos en esquizofrenia	24	35
IV Curso de rinoplastia y cirugía plástica facial: Rinoplastia en el día a día	20	50
Higiene, Prevención y Control de la Infección relacionada con la Asistencia Sanitaria. (1ª edición)	20	15
Apoyo Vital Cardiopulmonar Avanzado (1ª edición)	25	12
Apoyo Vital Cardiopulmonar Avanzado (2ª edición)	25	12
Apoyo Vital Cardiopulmonar Avanzado (3ª edición)	46	12
Apoyo Vital Cardiopulmonar Avanzado (4ª edición)	46	11
RCP Avanzada en Pediatría (1ª edición)	32	24
Auditorias Internas según Norma ISO UNE.ISO 9001:2008 (1ª edición)	20	24
Actualización en el Tratamiento Antitrombótico (1ª edición)	10	43
Actualización en el Tratamiento Antitrombótico (2º edición)	10	42
RCP Básica Instrumentada (1ª edición)	3	14
RCP Básica Instrumentada (2ª edición)	3	17
Reanimación Neonatal Completa (9ª EDIC)	15	18
Reanimación Neonatal Completa (10ª EDIC)	15	18
Detección de los Malos tratos a mujeres, menores y mayores en atención Hospitalaria (1ª edición)	20	39
Curso práctico en Dermatoscopia (Formación MIXTA)	31,5+85	35
Curso de formación teórico-practico para profesionales con actividad investigadora en neurociencia y salud mental.	39	25
Curso práctico de emergencias obstétricas (3ª edición)	6	60
Curso práctico de emergencias obstétricas (4ª edición)	6	80
Curso práctico de emergencias obstétricas (5ª edición)	7	80
Curso práctico de emergencias obstétricas (6ª edición)	7	80

Cursos / Jornadas / Sesiones / Talleres	Número Horas	Número Asistentes
Curso práctico de emergencias obstétricas (8ª edición)	7	80
Exploración neuropsicológica en niños y adolescentes en salud mental.(3ª edición)	34	30
Farmacogenética En La Asistencia Sanitaria. Desarrollo De La Medicina Personalizada (2ª Edición)	17,5	30
Curso Teórico-Práctico De Cirugía De Oído Y Otoneurocirugía (3ªedic)	55	30
Curso Teórico-Práctico De Cirugía De Oído Y Otoneurocirugía (4ªedic)	55	30
Curso Básico De Asistencia Respiratoria Neonatal	10	24
Reanimación Neonatal Completa (9ª Edic)	15	18
Reanimación Neonatal Completa (10ª Edic)	15	18
Reanimación Neonatal Completa (11ª Edic)	15	18
Reanimación Neonatal Completa (12ª Edic)	15+30	18
La Otra Cara de la Salud Metal del Niño y del Adolescente	11	500
III Curso de actualización en tumores del aparato locomotor	12	180
Jornadas		
IX JORNADA MONOGRÁFICA INTERHOSPITALARIA DE GASTROENTEROLOGÍA "Actualización en Nutrición Infantil"	4	100
I FORUM VALVULAR: CIRUGIA VALVULAR AORTICA Y DE LA RAIZ AORTICA. INDIVIDUALIZACIÓN DEL TRATAMIENTO (1ª edición)	12	20
IV JORNADA INTERHOSPITALARIA. DEPARTAMENTO DE OBSTETRICIA Y GINECOLOGÍA	7,5	250
DECIMO SIMPOSIO INTERNACIONAL EN TERAPIA CELULAR E INNOVACIONES CARDIOVASCULARES	16	380
VIII JORNADA CIENTÍFICA DE LA FUNDACIÓN ALICIA KOPLOWITZ" TRASTORNOS DEL NEURODESARROLLO"	12	500
X JORNADA MONOGRÁFICA INTERHOSPITALARIA DE GASTROENTEROLOGÍA "Trastornos funcionales digestivos en Pediatría" (edición 10)	4	100

Cursos / Jornadas / Sesiones / Talleres	Número Horas	Número Asistentes
SIMPOSIO INTERNACIONAL: DIAGNÓSTICO Y TRATAMIENTO EN LA SALUD MENTAL DE LAS PERSONAS SORDAS. LA NECESIDAD DE SERVICIOS ESPECÍFICOS	5,5	100
Sesiones		
SEMINARIO: ENCUENTROS CON EXPERTOS EN MEDICINA CARDIOVASCULAR (5ª edición)	16,15	60

Talleres		
TALLER sobre "EVIDENCIA CIENTÍFICA EN EL EMPLEO DE PROBIÓTICOS Y PREBIÓTICOS EN PEDIATRÍA. CASOS CLÍNICOS PRÁCTICOS"	4	100

SESIONES CLÍNICAS GENERALES		
SERVICIO	**TÍTULO**	**FECHA**
MEDICINA PREVENTIVA	Actualización en medicina preventiva y gestión de calidad (4ª edición)	**18/01 al 13/12/13**
MICROBIOLOGÍA	Actualización en microbiología clínica (4ª edición)	**Del 24/09 al 22/07/13**
MICROBIOLOGÍA	Curso sobre actualización en patología infecciosa (4ª edición)	**del 27/09 Al 25/07/13**
MICROBIOLOGÍA	Actualización en bibliografía sobre enfermedades infecciosas y microbiología Clínica (4ª edición.)	**Del 25/09 al 25/07/13**
MICROBIOLOGÍA	Curso sobre Actualización en patología VIH (4ª edición)	**Del 26/09 al 24/07/13**
MICROBIOLOGÍA	Curso de revisiones y casos de microbiología Clínica (4 edic.)	**Del 25/09 al 23/07/13**
MICROBIOLOGÍA	Actividad asistencial y docente en el ser. de microb. Clínica y enferm. infecciosas (4 edic.)	**Del 28/09 al 26/07/13**
BIOQUÍMICA CLÍNICA	Actualización en el laboratorio de bioquímica clínica	**Del 31/10 al 12/06/13**
CIRUGÍA TORÁCICA	Actualización en Cirugía Torácica, (4ª edición)	**Del 08/11 al 27/06/13**
MEDICINA INTERNA	Actualización en medicina interna (3ª edición)	**Del 13/11 al 25/06/13**
MEDICINA INTERNA	Casos, protocolos y recensiones bibliográficas en Medicina Interna (1ª Edición)	**Del 28/11/12 al 10/7/13**
GINECOLOGIA Y OBSTETRICIA	Formación continuada en Ginecología y obstetricia	**Del 10/01/13 al 12/12/13**

SESIONES CLÍNICAS GENERALES		
SERVICIO	**TÍTULO**	**FECHA**
PSIQUIATRÍA UADO	Taller de casos clínicos infanto-juvenil. 4ª edición	**DEL 10/01 al 19/12/13**
FARMACIA	Actualización en Farmacoterapia y nuevas tecnologías relacionadas con la seguridad en el proceso de utilización de los medicamentos. Edición 04	**Del 9/1 al 18/12/2013**
NEFROLOGÍA	Actualización en nefrología: enfermedad renal crónica, hemodiálisis, diálisis peritoneal, trasplante renal e hipertensión arterial.(3ª edición)	**Del 09/01 al18/12/13**
FARMACIA	Innovación farmacéutica y medicina personalizada. Edición 03	**Del 18/1 al 27/12/2013**
DERMATOLOGÍA	Actualización clínica en Dermatología. Edición 03	**Del 04/02 al 16/12/2013**
MEDICINA INTERNA	Guías clínicas de impacto relevante en Medicina Interna (4ª edición)	**Del 20/02 al 26/06/13**
ANESTESIA	Curso de actualización clínica en anestesiología (2ª edición)	**14/03/2013 al 19/12/2013**
ANATOMÍA PATOLÓGICA	Actualización en anatomía patológica. Edición 03"	**20/03/2013 al 20/12/2013**
HEMATOLOGIA Y HEMOTERAPIA	Actualización en Hematología y Hemoterapia (7ª edición)	**01/04/2013 al 27/06/2013**
HEMATOLOGIA Y HEMOTERAPIA	Actualización en Hematología y Hemoterapia (8ª edición)	**01/10/2013 al 19/12/2013**
CIRUGÍA GENERAL Y AP. DIGESTIVO	Actualización en Cirugía General y Aparato Digestivo (3ª edición)	**03/04/2013 al 18/12/2013**

Investigación

Proyectos de investigación

Título	Financiador
PROYECTO EUROPEO 7º PROGRAMA MARCO. EU-GEI. "THE EU JOINT NATIONAL SCHIZOPHENIA NETWORKS FOR THE IDENTIFICATION OF GENE-ENVIRONMENT INTERACTIONS". (HEALTH-F2-2010-241909)	Cofinanciación/Con Fondos Públicos y de la Fundación
PROYECTO EUROPEO 7º PROGRAMA MARCO. OPTIMISE. "OPTIMIZATION OF TREATMENT IN THE MANAGEMENT IN SCHIZOPHRENIA"	Cofinanciación/Con Fondos Públicos y de la Fundación
PROYECTO EUROPEO 7º PROGRAMA MARCO. PERS. "PAEDIATRIC EUROPEAN RISPERIDONE STUDIES".	Cofinanciación/Con Fondos Públicos y de la Fundación
PROYECTO EUROPEO 7º PROGRAMA MARCO. THE EFFECT OF INTRACORONARY REINFUSION OF BOUND MARROW DERIVED MONONUCLEAR CELLS (BM-MNC) ON ALL CAUSE MORTALITY IN ACUTE IN MYOCARDIAL INFARCTION	Cofinanciación/Con Fondos Públicos y de la Fundación
PROYECTO EUROPEO 7ºPROGRAMA MARCO. RENEB REALIZING THE EUROPEAN NETWORK IN BIODOSIMETRY (PROJECT NUMBER 295513)	Cofinanciación/Con Fondos Públicos y de la Fundación
AGGRESSION SUBTYPING FOR IMPROVED INSIGHT AND TREATMENT INNOVATION IN PSYCHIATRIC DISORDERS	Cofinanciación/Con Fondos Públicos y de la Fundación
AGGRESSION SUBTYPING FOR IMPROVED INSIGHT AND TREATMENT INNOVATION IN PSYCHIATRIC DISORDERS (MATRICS)	Cofinanciación/Con Fondos Públicos y de la Fundación
PROYECTO EUROPEO 7º PROGRAMA MARCO. METSY	Cofinanciación/Con Fondos Públicos y de la Fundación
A1/036088/11 AECID 2011. DR. DARÍO GARCÍA DE VIEDMA. MEJORANDO EL CONOCIMIENTO DE LA TRANSMISIÓN DE TUBERCULOSIS EN POBLACIÓN INDÍGENA DE ECUADOR Y PERÚ: PLAN PILOTO DE GENOTIPADO AVANZADO DE MYCOBACTERIUM TUBERCULOSIS SOBRE MUESTRAS RESPIRATORIAS.	Financiación Pública
AECID 2011. DR. LÓPEZZ-HERCE PROYECTO DE COLABORACIÓN PARA LA CREACIÓN DE UN PROGRAMA DE FORMACIÓN EN REANIMACIÓN CARDIOPULMONAR PEDIÁTRICA Y NEONATAL EN SAN PEDRO SULA	Financiación Pública
GLAXOSMITHKLINE-ABACAVIR E.C.	Financiación Privada
SUBVENCIÓN AENOR 2012. RAFAEL HERRANZ CRESPO VIAJES EXPERTOS/DELEGADOS NACIONALES. Mª JESÚS PRIETO	Financiación Privada
PROYECTO DOCENCIA SERVICIO ENFERMERÍA	Financiación Pública
Bouza Santiago, Emilio - CA . WYETH FARMA SA / PFIZER ESTUDIO HERACLES	Financiación Privada
BAE 2011. DR. JAVIER BERMEJO THOMAS	Financiación Pública
Blasco Amaro, Juan Antonio CA-LAIN ENTRALGO	Financiación Pública
CONTRATO DE APOYO 2008. Mª EUGENIA FERNÁNDZ SANTOS	Financiación Pública
CONVENIOS DE INTERES GENERAL - COLABORACIÓN FARMACIA	Financiación Privada
CONVENIOS COLABORACIÓN DE INTERES GENERAL	Financiación Privada
DESARROLLO DE MARCADORES MOLECULARES PARA LA IDENTIFICACIÓN DE GENOTIPOS, ESTUDIOS DE DIVERSIDAD GENÉTICA Y MEJORA DEL CHIRIMOYO (ANNONA CHERIMOLA MILL.)	Financiación Pública
TROPISMO DEL VIH-1: METODOLOGÍAS DIAGNÓSTICAS Y APLICACIONES CLÍNICAS	Financiación Pública
SARA BORREL 2010. MARTA RAPADO CASTRO	Financiación Pública
SARA BORREL 2010. SARA FERRANDO MARTÍNEZ	Financiación Pública
SARA BORRELL 2011. ÁNGELES DOMÍNGUEZ SOTO	Financiación Pública
SARA BORREL 2012. SERGIO ALVAREZ PEREZ	Financiación Pública

Título	Financiador
DESCO MENENDEZ, Manuel - CENIT	Financiación Privada
ESTABILIZADO 2009. JOSÉ LUIS JIMENEZ FUENTES	Cofinanciación/Con Fondos Públicos y de la Fundación
ESTABILIZADO 2012. AMAYA PUIG KRÖGER	Cofinanciación/Con Fondos Públicos y de la Fundación
Congreso Formación Continuada Enfermería	Financiación Privada
INTEGRATED PREVENTION AND DETECTION SOLUTIONS TAILORED TO THE POPULATION AND RISK FACTORS ASOCIATED WITH FALLS (PROJECT NUMBER: 297225)	Cofinanciación/Con Fondos Públicos y de la Fundación
CISVI-COMUNIDADES DE INVESTIGACIÓN PARA LA SALUD Y LA VIDA INDEPENDIENTE	Cofinanciación/Con Fondos Públicos, Privados y de la Fundación
CISVI. FONDO DE FACTURACIÓN	Financiación Privada
RIO HORTEGA 2008. MADDALENA GIANNELLA	Financiación Pública
RIO HORTEGA 2009. MARÍA GUEMBE RAMÍREZ	Financiación Pública
RIO HORTEGA 2009. MARGARITA GARCÍA AMADOR	Financiación Pública
RÍO HORTEGA 2010. TALIA SAINZ COSTA	Financiación Pública
RÍO HORTEGA 2011. MARÍA TERESA ALDAMIZ-ECHEVARRIA LOIS	Financiación Pública
RÍO HORTEGA 2011. PAULA LÓPEZ ROA	Financiación Pública
RÍO HORTEGA 2011. COVADONGA MARTÍNEZ DÍAZ-CANEJA	Financiación Pública
RÍO HORTEGA 2011. TERESA MOMBIELA REMIREZ DE GANUZA	Financiación Pública
RIO HORTEGA 2012. ELENA REIGADAS RAMIREZ	Financiación Pública
RIO HORTEGA 2012. MARIA DE LAS CANDELAS PEREZ DEL VILLAR MOR	Financiación Pública
RIO HORTEGA 2012. MARIA GORETTI MORON NOZALEDA	Financiación Pública
MOLECULAR, CELLULAR AND PATHOPHYSIOLOGICAL MECHANISMS OF HUMAN ATRIAL FIBRILLATION	Financiación Pública
RADIOFREQUENCY ABLATION OF DRIVERS OF ATRIAL FIBRILATION	Financiación Pública
PROGNOSIS OF SYMPTOMATIC SEVERE AORTIC STENOSIS IN OCTOGENARIANS. A SEARCH FOR THE BEST QUALITY OF CARE	Financiación Pública
INVESTIGACIÓN DEL DESARROLLO DEL SISTEMA INMUNE DEL RECIÉN NACIDO SEMANA A SEMANA: INFECCIONES CONGÉNITAS, POSTNATALES E INMUNODEFICIENCIAS.	Financiación Pública
EFECTOS CEREBRALES DE LA AUTO-ADMINISTRACIÓN DE MORFINA EN RATAS ADULTAS QUE HAN SIDO PRETRATADAS EN LA ADOLESCENCIA CON CANABIS: ESTUDIO EXPERIMENTAL MEDIANTE TÉCNICAS DE IMAGEN IN VIVO (PET/CT Y RESONANCIA)	Financiación Pública
MIGUEL SERVET 2009 - JESÚS VICENTE GUINEA ORTEGA	Financiación Pública
RED IBEROAMERIANA DE ESTUDIO DE LA PARADA CARDIORESPIRATORIA EN LA INFANCIA (209RT0377 RIBEPCI)	Financiación Pública
PROYECTO EUROPEO. DG SANCO . ARPEC. "ANTIBIOTIC RESISTANCE AND PRESCRIBING IN EUROPEAN CHILDREN".	Cofinanciación/Con Fondos Públicos y de la Fundación
PROYECTO EUROPEO. DG SANCO. ODEQUS. " EUROPEAN QUALITY SYSTEM INDICATORS AND METHODOLOGY ON ORGAN DONATION".	Financiación Pública
PROYECTO EUROPEO SENSAGE. DRA ANA GARCÍA GARCÍA DE LA DIRECCIÓN GENERAL DE EDUCACIÓN Y CULTURA DE LA UNIÓN EUROPEA. CONVOCATORIA LIFELONG LEARNING PROGRAMM 2011.	Financiación Pública
ESTUDIO SIOVAC (SILDENAFIL FOR IMPROVING OUTCOMES AFTER VALVULAR CORRECTION)	Financiación Pública
TRATAMIENTO DE ENFERMEDAD INJERTO CONTRA HUÉSPED AGUDA Y CRÓNICA REFRACTARIA A ESTEROIDES CON CÉLULAS MESENQUIMALES	Financiación Pública
TRATAMIENTO DE LA CARCINOMATOSIS PERITONEAL DE CÁNCER GÁSTRICO MEDIANTE QUIMIOTERAPIA NEOADYUVANTE MÁS QUIMIOTERAPIA INTRAPERITONEAL Y SISTEMÁTICA SIMULTANEAS SEGUIDA DE CITORREDUCIÓN + QUIMIOTERAPIA INTRAPERITONEAL INTRAOPERATORIA HIPERTÉRMICA	Financiación Pública

Título	Financiador
ESTUDIO MULTICÉNTRICO ALEATORIZADO DOBLE CIEGO, CONTROLADO CON PLACEBO, SOBRE LA EFICACIA DEL TRATAMIENTO CON BETA BLOQUEANTES PARA PREVENIR LA DESCOMPENSACIÓN DE LA CIRROSIS CON HIPERTENSIÓN PORTAL	Financiación Pública
EFICACIA DE LA GAMMA GLOBULINA INTRAVENOSA PARA LA PREVENCIÓN DE INFECCIONES EN PACIENTES CON HIPOGAMMAGLOBULINEMIA TRAS EL TRASPLANTE CARDIACO	Financiación Pública
ABLACIÓN DE SUBSTRATO DE LAS TAQUICARDIAS VENTRICULARES MONOMÓRFICAS VERSUS FÁRMACOS ANTI ARRÍTMICOS EN PACIENTES CON DESCARGAS APROPIADAS DE DESFRIBILADOR AUTOMÁTICO IMPLANTABLE	Financiación Pública
EVALUACIÓN DEL EFECTO DE LA GAMMAGLOBULINA INTRAVENOSA SOBRE EL ÉXITO GESTACIONAL EN PAREJAS CON FALLO DE IMPLANTACIÓN RECURRENTE CON EXPANSIÓN DE CÉLULAS NATURAL KILLER.	Financiación Pública
EFECTO DEL TRATAMIENTO CON ÁCIDOS GRASOS OMEGA 3 DURANTE 8 SEMANAS SOBRE EL METABOLISMO OXIDATIVO EN PACIENTES CON TRASTORNOS DEL ESPECTRO AUTISTA: ENSAYO CLÍNICO RANDOMIZADO, CRUZADO DOBRE-CIEGO, CONTROLADO CON PLACEBOSSS	Financiación Pública
TRATAMIENTO DE ENFERMEDAD INJERTO CONTRA HUESPED AGUDA Y CRÓNICA REFRACTARIA A ESTEROIDES CON CÉLULAS MESENQUIMALES.	Financiación Pública
PAQUETE DE MEDIDAS PARA EL USO RACIONAL DE ANTIFÚNGICOS (ANTIFUNGAL STEWARDSHIP).	Financiación Pública
ENSAYO CLÍNICO FASE I/II PARA VALORAR LA SEGURIDAD Y LA EFICACIA DE LA INYECCIÓN TRANSENDOCÁRDICA DE CÉLULAS MADRE MESENQUIMALES AUTÓLOGAS DE MÉDULA ÓSEA EN PACIENTES CON MIOCARDIOPATÍA DILATADA IDIOPÁTICA	Financiación Pública
EFECTO DE LA ADICIÓN DE HORMONA DE CRECIMIENTO A LA ESTIMULACIÓN OVÁRICA PARA FECUNDACIÓN IN VITRO SOBRE LA PROBABILIDAD DE NACIDO VIVO EN PACIENTES CON BAJA RESERVA OVÁRICA. ESTUDIO ALEATORIZADO DOBLE CIEGO DE SUPERIORIDAD MULTICÉNTRICO.	Financiación Pública
ENSAYOS CLÍNICOS 2011 MSYPS. JESÚS LÓPEZ-HERCE "CORTICOIDES PARA LA PREVENCIÓN DE LAS COMPLICACIONES DE LA VIA AÉREA POSTEXUBACIÓN EN NIÑOS EN ESTADO CRÍTICO"	Financiación Pública
ENSAYOS CLÍNICOS 2011 MSYPS. FRANCISCO ANDRÉS DE LA GALA "ESTUDIO DE LA RESPUESTA INFLAMATORIA PULMONAR Y SISTÉMICA SECUNDARIA A CIRUGÍA DE RESECCIÓN PULMONAR CON ANESTESIA INTRAVENOSA VERSUS ANESTESIA INHALATORIA CON AGENTES HALOGENADOS"	Financiación Pública
ENSAYOS CLÍNICOS 2011 MSYPS. MATILDE ZABALLOS "ESTUDIO PROSPECTIVO, RANDOMIZADO, DOBLE CIEGO, MONOCÉNTRICO, PARA ESTUDIAR LA Cp50 DE PROPOFOL ASOCIADA O NO A REMIFENTANILO NECESARIA PARA LA INSERCIÓN DE LA ML-SUPREME".	Financiación Pública
ENSAYOS CLÍNICOS 2011 MSYPS. JAVIER CARBONE CAMPOVERDE "EVALUACIÓN DE LA EFICACIA Y TOXICIDAD DEL USO DE GAMMAGLOBULINA INTRAVENOSA EN EL TRATAMIENTO DE INFECCIONES EN PACIENTES CON HIPOGAMMABLOBULINEMIA IgG POST-TRASPLANTE DE ÓRGANO SÓLIDO".	Financiación Pública
ENSAYOS CLÍNICOS 2011 MSYPS. JORGE GAYOSO "TRATAMIENTO DE LA CISTITIS HEMORRÁGICA SEVERA POST-TRASPLANTE ALOGÉNICO CON CÉLULAS MESENQUIMALES".	Financiación Pública
ENSAYOS CLÍNICOS 2011 MSYPS. CELSO ARANGO LÓPEZ "EFECTO DEL TRATAMIENTO CON ÁCIDOS GRASOS OMEGA-3 DURANTE 24 SEMANAS SOBRE LA PÉRDIDA DE SUSTANCIA GRIS AL AÑO Y EL METABOLISMO SOBRE LA PÉRDIDA DE SUSTANCIA GRIS AL AÑO Y EL METABOLISMO OXIDATIVO EN PACIENTES CON PRIMEROS EPISODIOS PSICÓTICOS DE INICIO TEMPRANO: ENSAYO CLÍNICO RANDOMIZADO DOBLE-CIEGO, CONTROLADO CON PLACEBO.	Financiación Pública
ENSAYOS CLÍNICOS 2011 MSYPS. ENRIQUE MAROTO ÁLVAREZ "ENSAYO CLÍNICO DE FACTIBILIDAD Y SEGURIDAD DE LA INYECCIÓN INTRAMIOCÁRDICA DE CÉLULAS MADRE AUTÓLOGAS PROCEDENTES DE MÉDULA ÓSEA EN NIÑOS CON SÍNDROME DE VENTRÍCULO IZQUIERDO HIPOPLÁSTICO. ESTUDIO TABHY".	Financiación Pública
FUNDACIÓN ALICIA KOPLOWITZ 2012. MARTA RAPADO "MARCADORES OXIDATIVOS Y NEUROINFLAMATORIOS DE LA DISFUNCIÓN COGNITIVA Y DE LOS SÍNTOMAS NEGATIVOS EN ESPECTROSCOPIA POR EMISIÓN DE PROTONES".	Financiación Privada

Título	Financiador
FUNDACIÓN ALICIA KOPLOWITZ 2012. CARMEN MORENO RUIZ "MECANISMOS BIOLÓGICOS IMPLICADOS EN LA NEUROPROTECCIÓN MEDIANTE ÁCIDOS GRASOS OMEGA-3 EN LA PSICOSIS DE INICIO TEMPRANO".	Financiación Privada
NEUROIMAGING AT THE DAWN OF INTEGRATIVE BRIAN FUNCTIONH	Financiación Privada
DESARROLLO DE UN PROGRAMA PARA LA ATENCIÓN SOCIAL, EDUCACIÓN SANITARIA Y MEJORA DE CALIDAD DE VIDA DE NIÑOS CON HEMOGLOBINOPATÍAS. CAJA CASTILLA LA MANCHA 2008. ELENA CELA DE JULIÁN	Financiación Privada
FUNDACIÓN CAJA NAVARRA 2008. DR. DESCO NUEVO SISTEMA DE DIAGNOSTICO INOCUO PARA PREMATUROS MEDIANTE LUZ INFRARROJA.	Financiación Privada
BECA SECC.ELECTROFISIOLOGÍA. FUNDACIÓN CASA DEL CORAZÓN	Financiación Privada
FUNDACIÓN EUGENIO RODRÍGUEZ PASCUAL 2012. DRA. MUÑOZ "NUEVA APROXIMACIÓN INMUNOTERAPÉUTICA EN LA INFECCIÓN POR EL VIH BASADA EN LA NANOTECNOLOGÍA. MODELO MURINO CON DENDRIPLEXES CANDIDATOS A VACUNAS PARA EL VIH-1"	Financiación Privada
FONDO FACTURACIÓN. Mª LUISA NAVARRO GÓMEZ. ESTUDIO MITOC	Financiación Privada
FONDO FACTURACIÓN DRA EMILIA CERCENADO	Financiación Privada
CONTRATO GSK.- PARA REALIZAR ESTUDIO ABACAVIR. Fernández-Cruz Pérez, E. - CA	Financiación Privada
FONDO FACTURACIÓN INVESTIGADOR. CARMEN FERNANDEZ	Financiación Privada
FACTURACIÓN DE CURSO SOPORTE VITAL AVANZADO. UVI.	Financiación Privada
FONDO FACTURACIÓN INVESTOGADOR. IGNACIO GARUTTI	Financiación Privada
Contrato para curso " DECISIÓN EN EL TRATAMIENTO DE CARDIOPATÍA VASCULAR AÓRTICA " - DR. ÁNGEL GONZÁLEZ PINTO	Financiación Privada
FONDO FACTURACIÓN. ANA MARÍA GARCÍA POZO JORNADAS DE ENFERMERÍA	Financiación Privada
FONDO DE FACTURACIÓN DR. JULIO DE LAS HERAS	Financiación Privada
ESTUDIO HERACLES DRA. HERNÁNDEZ SAN PELAYO	Financiación Privada
INSCRIPCIONES CURSO GASTRECTOMÍA TUBULAR LAPAROSCÓPICA	Financiación Privada
FONDO FACTURACIÓN INVESTIGADOR JUAN CARLOS LÓPEZ	Financiación Privada
FACTURACIÓN PONENCIA " ONE, TWO, FIVE: USO DE INTERFERON BETA 1B EN ESCLEROSIS MÚLTIPLE" INVESTIGADOR - CA. Mª L MARTÍNEZ BLANCO	Financiación Privada
FONDO FACTURACIÓN. CONSTANCIO MEDRANO LÓPEZ	Financiación Privada
ANÁLISIS DE PACIENTES. FACTURACIÓN DRA. MARA PARELLADA	Financiación Privada
FONDO GESTIÓN FACTURACIÓN DR. PÉREZ MILÁN 3º TÍTULO EXPERTO UNIVERSITARIO EN ENFERMERÍA	Financiación Privada
FONDO FACTURACIÓN INVESTIGADOR. PATRICIA PIÑEIRO	Financiación Privada
FONDO FACTURACIÓN PI08/1203. PROYECTO "INTERACCIÓN GENOTIPO-FENOTIPO Y AMBIENTE, APLICACIÓN A UN MODELO PREDICTIVO EN PRIMEROS EPISODIOS PSICÓTICOS"	Financiación Privada
FONDO FACTURACIÓN DR. MANUEL ANTONIO RENGEL ARANDA	Financiación Privada
FONDO FACTURACIÓN DR. JUAN JOSÉ RODRÍGUEZ MOLINA	Financiación Privada
CURSO BÁSICO ASISTENCIA RESPIRATORIA NEONATAL	Financiación Privada
CURSO DE CUIDADOS CENTRADOS EN EL DESARROLLO (FACTURACIÓN)	Financiación Privada
FONDO GESTIÓN FACTURACIÓN, DR TURÉGANO	Financiación Privada
FACTURACIÓN PRESTACIÓN SERVICIOS DR ZEBALLOS, CURSO REANIMACIÓN NEONATAL COMPLETA	Financiación Privada
FONDO FACTURACIÓN DRA. MATILDE ZABALLOS	Financiación Privada
CURSO REANIMACIÓN NEONATAL COMPLETA. INSCRIPCIÓN ALUMNOS.	Financiación Privada
CONVENIO CON EL CENTRO DE BIOLOGÍA MOLECULAR SEVERO OCHOA (CSIC) UNIDAD DE RETROVIROLOGÍA HUMANA DEL HUGM. UNIDAD ASOCIADA DE I+D AL CSIC A TRAVÉS DEL CENTRO DE BIOLOGÍA MOLECULAR "SEVERO OCHOA".	Financiación Privada

Título	Financiador
ACUERDO DE COLABORACIÓN ENTRE EL CONSEJO DE SEGURIDAD NUCLEAR Y LA FUNDACIÓN PARA LA INVESTIGACIÓN BIOMÉDICA DEL HOSPITAL GREGORIO MARAÑÓN.	Cofinanciación/Con Fondos Públicos y de la Fundación
CONVENIO DE COLABORACIÓN CON ASTELLAS PHARMA Y DR BOUZA	Financiación Privada
CONVENIO CON AMGEN S.A. Y EL SERVICIO DE FARMACIA PROYECTO DE MEJORA DEL MODELO DE GESTION DEL SERVICIO DE FARMACIA DEL HOSPITAL GENERAL UNIVERSITARIO GREGORIO MARAÑÓN.	Financiación Privada
ZUBELDIA-APPLIED	Financiación Privada
CONVENIO DE COLABORACIÓN PARA EL PROYECTO TRACE "DISEÑO Y DESARROLLO DE UN NUEVO SISTEMA DE ADQUISICIÓN DE IMAGEN MOLECULAR CON APLICACIONES Y PRE-CLÍNICAS (SAIM)".	Financiación Privada
CONVENIO DE COLABORACIÓN EN ACTIVIDADES DE INTERÉS GENERAL ENTRE TRD Y LA FIBHGM PARA LA "MEJORA DE LA EFICIENCIA DEL TRATAMIENTO CON CPAP EN PACIENTES CON SÍNDROME DE APNEA-HIPOPNEA DEL SUEÑO: RESULTADOS DE UNA INTERVENCIÓN ACTIVA".	Financiación Privada
CONVENIO DE COLABORACIÓN EN ACTIVIDADES DE INTERÉS GENERAL ENTRE JOHNSON & JOHNSON, S.A., EL DR. ANGEL ARENAL Y LA FUNDACIÓN DE INVESTIGACIÓN BIOMÉDICA DEL HOSPITAL GREGORIO MARAÑÓN.	Financiación Privada
CONVENIO DE COLABORACIÓN CON MERCK SHARP & DOHME PARA FINANCIAR LA PORTACIÓN DE DOS APOYOS DE PERSONAL COLABORADOR EN EL SERVICIO DE APARATO DIGESTIVO.	Financiación Privada
CONVENIO ESPECÍFICO DE COLABORACIÓN ENTRE EL CONSORCIO CENTRO DE INVESTIGACIÓN BIOMÉDICA EN RED DE SALUD MENTAL (CIBERSAM) Y LA FUNDACIÓN PARA LA INVESTIGACIÓN BIOMÉDICA DEL HOSPITAL GREGORIO MARAÑÓN, PARA LA PROMOCIÓN E IMPULSO DE LA INVESTIGACIÓN EL EL ÁREA DE SALUD MENTAL.	Financiación Privada
CONVENIO DE COLABORACIÓN CON SCHERING.PLOUGH: "EFECTO DE LA DOSIS DE FSH RECOMBINANTE EN EL RESULTADO DE LA ESTIMULACIÓN OVÁRICA PARA FECUNDACIÓN IN VITRO EN PACIENTES CON BAJA RESERVA OVÁRICA: ESTUDIO ALEATORIZADO Y ABIERTO DE NO INFERIORIDAD"	Financiación Privada
CONVENIO DE COLABORACIÓN CON ROCHE FARMA Y DRA. ROSA ÁLVAREZ. PARA LA ELABORACIÓN DEL PLAN DE ANÁLISIS ESTADÍSTICO Y EL INFORME ESTADÍSTICO DE LA EXPERIENCIA DEL MANEJO DE TARCEVA.C	Financiación Privada
CONVENIO DE COLABORACIÓN ENTRE LA FIBHGM Y LA FUNDACIÓN ORANGE PARA LA REALIZACION DEL PROYECTO DE FAMILIARIZACIÓN MÉDICA PARA LAS PERSONAS CON AUTISMO	Financiación Privada
CONVENIO CON LA UNIVERSIDAD EUROPEA DE MADRID. PRACTICAS EXTERNAS CURRRICULARES Y EXTRACURRICULARES.	Financiación Privada
CONVENIO FUNDACIÓ LA MARATÓ DE TV3. DRA. M. DOLORES MORENO PARDILLO - "TWO YEARS FOLLOW-UP STUDY OF CHILDREN AND ADOLESCENTS OFFSPRING OF PATIENTS WITH SCHIZOPHRENIA OR BIPOLAR DISORDER"	Financiación Privada
CONVENIO CON LA FUNDACIÓN LA CAROLINA Y LA FUNDACIÓN BBVA PARA LA CONVOCATORIA DE DOS BECAS DE ESPECIALIZACIÓN PROFESIONAL EN ESPAÑA "PROGRAMA EN CARDIOLOGÍA DEL ÁREA DE BIOTECNOLOGÍA"	Financiación Privada
CONVENIO CON HARVARD BIOSCIENCE, INC Y DR AVILÉS	Financiación Privada
CONVENIO DE COLABORACIÓN CON NESTLÉ HEALTHCARE NUTRITION "Estudio de 26 años de actividad del programa de nutrición parenteral domiciliaria en un hospital general universitario".	Financiación Privada
CONVENIO DE COLABORACIÓN CON GENZYME, DR. JL DÍEZ PARA EJECUTAR EL PROYECTO: "PROTOCOLIZACIÓN DE LA ACTIVIDAD DIAGNÓSTICA Y TERAPÉUTICA DEL SERVICIO DE HEMATOLOGÍA Y DE LA UNIDAD DE TRANSPLANTE HEMATOPOYÉTICO"	Financiación Privada
CONVENIO DE COLABORACIÓN CON MSD PARA APOYO DE LA UNIDAD DE ENFERMEDAD INFLAMATORIA INTESTINAL	Financiación Privada
CONVENIO CON FUNDACIÓN RAFAEL DEL PINO 2013 PARA APOYAR EL PROYECTO "FACTORES DE RIESGO DE INFECCIÓN GRAVE RECURRENCIAS, CARACTERIZACIÓN DE AISLADOS TOXIGÉNICOS DE CLOSTRIDIUM DIFFICILE".	Financiación Privada

Título	Financiador
Luis Escat Cortes. Convenio Nycomed . PROYECTO TITULADO "ESTUDIO COMPARATIVO, ALEATORIZADO, DEL USO DE TACHOSIL EN PACIENTES CON RIESGO DE SANGRADO SOMETIDOS A CIRUGÍA MAMARIA".	Financiación Privada
CONVENIO COLABORACIÓN CAREFUSION IBERIA 308 SL Y LA FIBHGM PARA DESARROLLO DE PROYECTO TITULADO: "ESTUDIO COMPARATIVO, RANDOMIZADO Y DOBLE CIEGO DE LA CONCENTRACIÓN END-TIDAL DE SEVOFLURANO ASOCIADO A REMIFENTANILO REQUERIDA PARA LA INSERCIÓN DE LA MACARILLA LARÍNGEA SUPREME VS. MASCARILLA LARÍNGEA PROSEAL".	Financiación Privada
CONVENIO DE COLABORACIÓN ENTRE LA FIBHGM Y LA FIBH NIÑO JESÚS Y DR RAFAEL HERRANZ	Financiación Privada
CONVENIO DE COLABORACIÓN EN ACTIVIDADES DE INTERÉS GENERAL ENTRE LA FUNDACIÓN PARA LA INVESTIGACIÓN EN GASTROENTEROLOGÍA Y HEPATOLOGÍA Y LA FUNDACIÓN PARA LA INVESTIGACIÓN BIOMÉDICA DEL HOSPITAL GREGORIO MARAÑÓN. "EFECTO DE LA ADMINISTRACIÓN DE ENOXAPARINA EN EL DESARROLLO DE FIBROSIS HEPÁTICA Y EL SÍNDROME DE HIPERTENSIÓN PORTAL EN UN MODELO DE RATA CIRRÓTICA POR LIGADURA DEL CONDUCTO COLÉDOCO".	Financiación Privada
CONVENIO COLABORACIÓN FIBHGM - DRAGER. COOPERATION AGREEMENT BETWEEN THE FIBHGM AND DRÄGERWERK.	Financiación Privada
CONVENIO DE COLABORACIÓN ENTRE LA FUNDACIÓN PARA LA INVESTIGACIÓN BIOMÉDICA DEL HOSPITAL GREGORIO MARAÑÓN Y LA FUNDACIÓN PÚBLICA ANDALUZA PARA LA INVESTIGACIÓN BIOSANITARIA EN ANDALUCÍA ORIENTAL-ALEJANDRO OTERO (FIBAO) Y DR GARCÍA DE VIEDMA	Financiación Privada
CONVENIO "DETERMINACION DE LA MUTACIÓN BRAF V600 EN UNA COHORTE PROSPECTIVA DE PACIENTES ONCOLÓGICOS CON CONFIRMACION HISTOLÓGICA"	Financiación Privada
CONVENIO PFIZER PARA BECA DE ESTUDIOS. PROYECTO: A RETROSPECTIVE STUDY TRYING TO ASESS THE INCIDENCE OF CDI IN PATIENTS TREATED FOR VENTILATOR ASSOCATED PNEUMONIA (VAP) AFTER MAJOR HEART SUGERY (MHS). THE RESULTS WERE ALREADY SUBMITTED TO THE JOURNAL CRITICA CARE OF MEDICINE.	Financiación Privada
CONVENIO DE COLABORACIÓN ENTRE LA UNIVERSIDAD COMPLUTENSE MADRID Y LA FIBHGM "NUEVAS TECNOLOGÍAS DE DETECCIÓN PARA DOSÍMETROS INDIVIDUALES EN RED".	Financiación Privada
CONVENIO TRANSFERENCIA DE MATERIAL CON SCHERING. DRA PELÁEZ "MATERIAL TRANSFER AGREEMENT-COMPOUNDS-OUT (FOR TESTS IN VITRO OR IN LABORATORY RESEARCHA ANIMALS-NOT FOR USE IN HUMANS)".	Financiación Privada
CONVENIO DE COLABORACIÓN CON MSD PARA FINANCIAR EL APOYO DE PERSONAL COLABORADOR EN EL SERVICIO DE FARMACIA HOSPITALARIA DEL HOSPITAL GENERAL UNIVERSITARIO GREGORIO MARAÑÓN.	Financiación Privada
CONVENIO EN ACTIVIDADES DE INTERES GENERAL ENTRE FUNDACIÓN PUBLICA ANDALUZA PARA LA GESTIÓN DE LA INVESTIGACIÓN EN SALUD DE SEVILLA Y LA FIB GREGORIO MARAÑON	Financiación Privada
COLLABORATION FRAMEWORK AGREEMENT BETWEEN THE FIBHGM AND TRISTAR TECHNOLOGY GROUP, LLC. ESTUDIO PILOTO...	Financiación Privada
CONVENIO PARA LA ORGANIZACIÓN DEL "PRIMER CURSO SOBRE GASTRECTOMÍA TUBULAR LAPAROSCÓPICA".	Financiación Privada
CONVENIO DE COLABORACIÓN CON AIR PRODUCTS SUD EUROPA SL Y LA FIBHGM. DRA. PILAR DE LUCAS PARA REALIZACIÓN DE PROYECTO TITULADO "PREVALENCIA DE EPOC EN PACIENTES CON SÍNDROME DE APNEA DEL SUEÑO".	Financiación Privada
CONVENIO DE COLABORACIÓN CON MERCK SHARP & DOHME DE ESPAÑA, S.A. Y EL DR CARREÑO PARA FINANCIAR LA APORTACIÓN DE CUATRO APOYOS DE PERSONAL COLABORADOR EN EL SERVICIO DE REUMATOLOGÍA DEL HOSPITAL GENERAL UNIVERSITARIO GREGORIO MARAÑÓN.	Financiación Privada
CONVENIO JANSSEN-CILAG, DR. JL DÍEZ "PROYECTO TITULADO: UTILIDAD DEL SEGUIMIENTO CUANTITATIVO DEL QUIMERISMO EN ADN LIBRE EN PLASMA PARA LA PREDICCIÓN/DIAGNÓSTICO PRECOZ DE COMPLICACIONES POST-TRASPLANTE DE PRGOGENITORES HEMATOPOYÉTICOS".	Financiación Privada

Título	Financiador
CONVENIO GILEAD SCIENCE - FIBHGM. PROYECTO: " PROTOCOLIZACIÓN DE LAS MEDIDAS DE SOPORTE, PROFILAXIS INFECCIOSA Y MANEJO DE LA NEUTROPENIA FEBRIL EN PACIENTES TRASPLANTES DE PROGENITORES HEMOPOYÉTICOS".	Financiación Privada
CONVENIO DE COLABORACIÓN CON EISAI FARMACÉUTICA. DR OLAZARÁN PARA LA FINANCIACIÓN PARCIAL DE CONTRATO LABORAL DE UN NEUROPSICÓLOGO	Financiación Privada
CONVENIO CON UCB PHARMA 2012, DR CARREÑO	Financiación Privada
CONVENIO ESPECÍFICO ENTRE LA FUNDACIÓN PARA LA INVESTIGACIÓN BIOMÉDICA DEL HOSPITAL GREGORIO MARAÑÓN Y LA UNIVERSIDAD AUTÓNOMA DE MADRID RELATIVO A LA COLABORACIÓN EN ESTUDIOS DE POSGRADO DE LA UNIVERSIDAD AUTÓNOMOA DE MADRID.	Financiación Propia
CONVENIO CIBERES 2010	Financiación Pública
ACUERDO DE COLABORACIÓN ENTRE LA FUNDACIÓN MARQUÉS DE VALDECILLA Y LA FUNDACIÓN PARA LA INVESTIGACIÓN BIOMÉDICA DEL HOSPITAL GREGORIO MARAÑÓN PARA REGULAR EL FUNCIONAMIENTO ENTRE AMBAS INSTITUCIONES EN EL PROYECTO COORDINADO CONCEDIDO POR LA FUNDACIÓN CIENTÍFICA DE LA ASOCIACIÓN ESPAÑOLA CONTRA EL CÁNCER PARA LAS FINANCIACIÓN DE GRUPOS ESTABLES PARA LA INVESTIGACIÓN ONCOLÓGICA.	Financiación Privada
CONVENIO CON NESTLÉ HEALTHCARE NUTITION S.A. "EL ÁNGULO DE FASE COMO PREDICTOR DE LA PÉRDIDA DE PESO EN LA OBESIDAD MÓRBIDA TRAS LA CIRUGÍA BARIÁTICA".	Financiación Privada
CONVENIO CON EDICIONES MAYO Y DR. ZUBELDIA "JORNADA SOBRE ASMA DE DIFÍCIL CONTROL", PROMOVIDA POR NOVARTIS FARMACÉUTICA Y ORGANIZADA POR EDICIONES MAYO.	Financiación Privada
CONVENIO CON INTERNATIONAL HEALTH MANTEMENT ASSOC., INC Y LA DRA. CERCENADO STUDY FOR MONITORING ANTIMICROBIAL RESISTANCE TENDS (SMARTS)	Financiación Privada
CONTRATO LICENCIA DE SOLICITUDES DE PATENTE Y KNOW-HOW CON SEDECAL	Financiación Privada
CONVENIO COLABORACIÓN ENTRE TRISTAR Y FIBHGM PARA LA CONSTRUCCIÓN DE TEJIDO HUMANO...	Financiación Privada
CONVENIO COLABORACIÓN CON VIIV HEALTHCARE. DR BERENGUER JORNADAS DE ANTIRRETROVIRALES TITULADO "ACTUALIZACIÓN SOBRE NUEVAS ESTRATEGIAS EN EL IAS, ICAAC Y EACS 2011".	Financiación Privada
PAGO COLABORACIÓN EN PROYECTO ARPEC DEL DR SAAVEDRA DE LA ST GEORGE UNIVERSITY A DRA CERCENADO	Financiación Privada
CONVENIO ESPECIFICO CON CIBERSAM (APORTACION FONDOS FIBHGM "Study of gene-environment interactions in schizophrenia: vulnerability and severity"	Financiación Privada
CONVENIO CON LA FIB HOSPITAL INFANTIL UNIVERSIT. NIÑO JESÚS, Para la prestación del servicio de irradiación de muestras.	Financiación Privada
ACUERDO DE CESIÓN DE EQUIPO, ENTRE MERCK SERONO, SA-GENEVA Y LA FIBHGM, PARA EL DESARROLLO DE ENSAYO CLÍNICO "REFLEX" (Nº DE CONTRATO 29/09).	Financiación Privada
CONVENIO DE COLABORACIÓN CON GILEAD SCIENCES, SL PARA PROMOVER LA FORMACIÓN EN INVESTIGACIÓN DE PROFESIONALES SANITARIOS QUE HAYAN TERMINADO EL PERÍODO DE FORMACIÓN SANITARIA ESPECIALIZADA (FSE) PARA DESARROLLAR UN PLAN DE FORMACIÓN EN INVESTIGACIÓN BIOMÉDICA ORIENTADA, CLÍNICA O EN SALUD PÚBLICA Y EN SERVICIOS DE SALUD, EN CENTROS DE ACREDITADA CAPACIDAD INVESTIGADORA, BAJO LA DIRECCIÓN Y TUTELA DE UN GRUPO DE INVESTIGACIÓN.	Financiación Privada
CONVENIO DE COLABORACIÓN CON NYCOMED PHARMA PARA DESARROLLAR "ESTUDIO HISTOLÓGICO DE LA APLICACIÓN DE LA ESPONJA MEDICAMENTOSA DE TROMBINA Y FIBRINÓGENO EN LOS TEJIDOS DE LA CAVIDAD TORA´CICA EN UN MODELO EXPERIMENTAL"	Financiación Privada
CONVENIO COLABORACIÓN CON MSD Y DR MANUEL ABEYTUA PARA LA IMPRESIÓN DE PROGRAMAS Y MATERIAL ESPECIALIZADO E INFORMACIÓN SOBRE RIESGO CARDIOVASCULAR"	Financiación Privada
CONVENIO DE COLABORACIÓN CON ViiV HEALTHCARE SL 2012 "II JORNADAS SOBRE NUEVAS ESTRATEGIAS EN EL TRATAMIENTO ANTIRRETROVIRAL"	Financiación Privada

Título	Financiador
CONVENIO CON LA FUNDACIÓN ESPAÑOLA DE REUMATOLOGÍA PARA LA GESTIÓN DE LAS UAPs	Financiación Privada
CONVENIO DE COOPERACIÓN EDUCATIVA CON LA UNIVERSIDAD PONTIFICIA DE COMILLAS	Financiación Privada
CONVENIO CON FIRCAVA Y BIOTRONIK PARA LA FORMACIÓN AVANZADA EN ASISTENCIA CLÍNICA E INVESTIGACIÓN TRASLACIONAL EN ARRITMIAS Y ELECTROFISIOLOGÍA CARDIACA	Financiación Privada
CONVENIO DE COLABORACIÓN ENTRE ASTRAZENECA FARMACÉUTICA SPAIN, S.A. Y LA FUNDACIÓN PARA LA INVESTIGACIÓN BIOMÉDICA DEL HOSPITAL GREGORIO MARAÑÓN Y EL DR JESÚS MILLÁN	Financiación Privada
COLABORACIÓN UNIVERSYTET KODZKI PARA CONGRESO DENDRÍMEROS	Financiación Privada
CONVENIO NESTLÉ HEALTHCARE NUTRITION SA, PROYECTO TITULADO "ÁNGULO DE FASE COMO FACTOR PREDICTOR DE PÉRDIDA DE PESO EN PACIENTES CON OBESIDAD MÓRBIDA SOMETIDOS A CIRUGÍA BARIÁTRICA".	Financiación Privada
CONVENIO ESPECÍFICO ENTRE LA UNIVERSIDAD CEU SAN PABLO, TASSICA EMERGENCY TRAINNING & RESEARCH S.A. Y EL HOSPITAL GENERAL UNIVERSITARIO GREGORIO MARAÑÓN DE MADRID PARA LA REALIZACIÓN DE PRÁCTICAS DEL MÁSTER UNIVERSITARIO EN URGENCIAS, EMERGENCIAS Y CATÁSTROFES DE LA UNIVERSIDAD CEU SAN PABLO DE MADRID EN LA UNIDAD CORONARIA DEL SERVICIO DE CARDIOLOGÍA.	Financiación Privada
CONVENIO ENTRE CIBERES Y FIBHGM, PARA LA COLABORACIÓN EN EL PROGRAMA DE INVESTIGACIÓN DEL MICINN SOBRE LA GRIPE A/H1N1.	Financiación Privada
CONVENIO DE COLABORACIÓN CON LA UNIVERSIDAD DE ALCALÁ PARA LA REALIZACIÓN DE FORMACIÓN PRÁCTICA EN LA FIBHGM POR PARTE DE LOS ESTUDIANTES MATRICULADOS EN EL MÁSTER UNIVERSITARIO EN GENÉTICA Y BIOLOGÍA CELULAR DE LA UNIVERSIDAD DE ALCALÁ.	Financiación Propia
CONVENIO DE COLABORACIÓN CON MEDTRONIC IBÉRICA S.A. PARA REALIZAR PROYECTO TITULADO "ENSAYO CLÍNICO DE FACTIBILIDAD, SEGURIDAD Y EFICACIA DE LA TERAPIA DE RESINCRONIZACIÓN CARDÍACA Y DEL TRANSPLANTE INTRACORONARIO DE CÉLULAS MADRE MONONUCLEARES DE MÉDULA ÓSEA EN PACIENTES CON INFARTO AGUDO DE MIOCARDIO".	Financiación Privada
CONVENIO DE COLABORACIÓN CON MERCK SHARP & DOHME PARA FINANCIAR LA APORTACIÓN DE UN APOYO DE PERSONAL COLABORACIÓN EN LA UNIDAD DE ENFERMEDADES INFECCIOSAS DEL HOSPITAL GENERAL UNIVERSITARIO GREGORIO MARAÑON.	Financiación Privada
ACUERDO ESPECÍFICO DE PROPIEDAD, PROTECCIÓN, DISTRIBUCIÓN DE DERECHOS Y COMERCIALIZACIÓN DE LA PATENTE TITULADA "MÉTODO DE DIAGNÓSTICO DE INSUFICIENCIA RENAL" ENTRE LA UNIVERSIDAD DE ALCALÁ, LA FUNDACIÓN PARA LA INVESTIGACIÓN BIOMÉDICA DEL HOSPITAL GREGORIO MARAÑÓN Y LA FUNDACIÓN PUIGVERT DE BARCELONA.	Financiación Privada
CONVENIO CON EL CONSORCIO CENTRO DE INVESTIGACIÓN BIOMÉDICA EN EL ÁREA TEMÁTICA DE ENFERMEDADES HEPÁTICAS Y DIGESTIVAS PARA EL DESARROLLO DEL PROYECTO "ESTUDIO DE LOS EFECTOS Y POTENCIALES MECANISMOS DE ACCIÓN DE LA ADMINISTRACIÓN DE ANOXAPARINA SOBRE EL SÍNDROME DE HIPERTENSIÓN PORTAL EN UN MODELO DE RATA CIRRÓTICA".	Financiación Privada
CONVENIO DE COLABORACIÓN CON ROCHE FARMA "CÉLULAS TUMORALES CIRCULANTES (CTCs) EN CANCER DE RECTO CON METASTASIS HEPÁTICAS SINCRÓNICAS: RESPUESTA A LAS DIFERENTES ESTRATEGIAS TERAPÉUTICAS (QUIMIOTERAPIA, QUIMIORADIOTERAPIA Y CIRUGÍA DE RECTO Y/O DE METÁSTASIS HEPÁTICAS) CORRELACIONES CLÍNICO-EVOLUTIVAS).	Financiación Privada
ACUERDO DE PROPIEDAD, PROTECCIÓN, DISTRIBUCIÓN DE DERECHOS Y COMERCIALIZACIÓN DE LA PATENTE TITULADA "COMPUESTOS DENDRÍTICOS CARBOSILANOS HOMO Y HETEROFUNCIONALIZADOS" ENTRE LA UNIVERSIDAD DE ALCALÁ Y LA FUNDACIÓN PARA LA INVESTIGACIÓN BIOMÉDICA DEL HOSPITAL GREGORIO MARAÑÓN. SOLICITUD P201231187	Financiación Privada
CONVENIO DE COLABORACIÓN CON UCB PHARMA, S.A. "COLABORACIÓN PARA LA INVESTIGACIÓN EN ARTRITIS REUMATOIDE".	Financiación Privada

Título	Financiador
CONVENIO ENTRE EL HOSPITAL UNIVERSITARIO GREGORIO MARAÑÓN Y LA ESCUELA UNIVERSITARIA DE ENFERMERÍA Y FISIOTERAPIA "SAN JUAN DE DIOS" INTEGRADA EN LA UNIVERSIDAD PONTIFICIA DE COMILLAS. PROGRAMA DE PRÁCTICAS MÁSTER UNIVERSITARIO CUIDADOS PALIATIVOS.	Financiación Pública
MATERIAL TRANSFER AGREEMENT (MTA) CON ICAHN SCHOOL OF MEDICINE AT MOUNT SINAI	Financiación Privada
CONVENIO ESPECÍFICO CON LA FUNDACIÓN ESPAÑOLA DE REUMATOLOGÍA	Financiación Privada
CONVENIO MARCO CIEMAT	Financiación Privada
CONVENIO MARCO FUNDACIÓ CLINIC DE BARCELONA	Financiación Privada
CONVENIO MARCO UNIVERSIDAD CARLOS III DE MADRID	Cofinanciación/Con Fondos Públicos y de la Fundación
CONVENIO MARCO CON FUNDACIÓN ALLI CAUSAI PARA LA PROGRAMACIÓN Y EL DESARROLLO DE ACTIVIDADES DE COMPLEMENTACIÓN COLABORACIÓN Y ASISTENCIA TÉCNICA Y COOPERACIÓN, ESPECIALMENTE EN EL SENO DEL PROYECTO: " MEJORANDO EL CONOCIMIENTO DE LA TRANSMISIÓN DE TUBERCULOSIS EN POBLACIÓN INDÍGENA DE ECUADOR Y PERÚ: PLAN PILOTO DE GENOTIPADO AVANZADO DE MYCOBACTERIUM TUBERCULOSIS SOBRE MUESTRAS RESPIRATORIAS".	Financiación Privada
CONVENIO MARCO DE COLABORACIÓN ENTRE LA FUNDACIÓN PARA LA INVESTIGACIÓN BIOMÉDIA DEL HOSPITAL GREGORIO MARAÑÓN Y LAS UNIVERSIDADES COMPLUTENSE DE MADRID DE EXCELENCI INTERNACIONAL "CAMPUS DE MONCLOA: LA ENERGÍA DE LA DIVERSIDAD" COODINADO POR AMBAS INSTITUCIONES.	Cofinanciación/Con Fondos Públicos, Privados y de la Fundación
CONVENIO MARCO ENTRE ENAC Y LA FIBHGM	Financiación Privada
CONVENIO MARCO DE COLABORACIÓN ENTRE LA FUNDACIÓN MADRIDMASD PARA EL CONOCIMIENTO, LA UNIVERSIDAD CARLOS III DE MADRID Y LA FUNDACIÓN PARA LA INVESTIGACIÓN BIOMÉDICA DEL HOSPITAL GREGORIO MARAÑÓN PARA EL DESARROLLO EL PROGRAMA "MADRID-MIT M+VISION CONSORTIUM".	Financiación Privada
CONVENIO MARCO DE COLABORACIÓN ENTRE LA FUNDACIÓN PARA LA INVESTIGACIÓN BIOMÉDICA DEL HOSPITAL CLÍNICO SAN CARLOS Y LA FUNDACIÓN PARA LA INVESTIGACIÓN BIOMÉDICA DEL HOSPITAL GREGORIO MARAÑÓN.	Financiación Propia
CONVENIO MARCO DE COOPERACIÓN EDUCATIVA PARA PRÁCTICAS EXTERNAS (CURRICULARES Y EXTRACURRICULARES) ENTRE LA UNIVERSIDAD AUTÓNOMA DE MADRID Y LA FUNDACIÓN PARA LA INVESTIGACIÓN BIOMÉDICA DEL HOSPITAL GREGORIO MARAÑÓN	Financiación Privada
CONVENIO MARCO DE COOPERACIÓN EDUCATIVA PARA LA REALIZACIÓN DE PRÁCTICAS ACADÉMICAS EXTERNAS EN ENTIDADES COLABORADORAS PARA EL CÓMUTO DE CRÉDITOS CON LA UNIVERSIDAD AUTÓNOMA DE BARCELONA	Financiación Privada
CONVENIO MARCO PARA UNA ALIANZA ESTRATÉGICA CON GRIFOLS SA	Financiación Privada
CONVENIO MARCO PARA UNA ALIZANZA ESTRATÉGICA CON YSENGINEERS	Financiación Privada
CONVENIO MARCO CON LA FUNDACIÓN HOSPITALARIA SAN VICENTE DE PAÚL Y LA FUNDACIÓN PARA LA INVESTIGACIÓN BIOMÉDICA DEL HOSPITAL GREGORIO MARAÑÓN	Financiación Privada
CONTRATO PARA IMPARTICIÓN PONENCIA. JURNISTA: UNA NUEVA CATEGORÍA EN EL TRATAMIENTO DEL DOLOR CRÓNICO.	Financiación Privada
CONTRATO CON MERCK SHARP & DOHME (MSD S.A.). ACTIVIDADES DE FORMACIÓN Y ASESORAMIENTO SOBRE CONSULTA MONOGRÁFICA DE EPOC.	Financiación Privada
CONTRATO DE COLABORACIÓN CON GILEAD Y LA DRA. TERESA PELÁEZ PARA DESARROLLAR PROYECTO "FRECUENCIA Y EVOLUCIÓN DE LA RESISTENCIA DE AZOLES EN ASPERGILLUS FUMIGATUS COMPLEX EN EL HOSPITAL TERCIARIO EN MADRID". (ESTUDIO FUMISOME)	Financiación Privada
CONTRATO CON INTERNATIONAL HEALTH MANAGEMENT ASSOCIATES, INC PARA PARTICIAPAR EN EL ESTUDIO "TIGECYCLINE EUROPEAN SURVEILLANCE TRIAL (TEST), A CONTINUING IN VITRO EUROPEAN STUDY TO EVALUATE THE ACTIVITY OF TIGECYCLINE AGAINST SELECTED GRAM-POSITIVE AND GRAN-NEGATIVE PATHOGENS ISOLATED FROM THE HOSPITAL OR COMMUNITY ENVIRONMENT.	Financiación Privada

Título	Financiador
CONTRATO CON AGENCIA ESPAÑOLA DEL MEDICAMENTO: "EMISIÓN DE INFORMES DE EVALUACIÓN RELATIVOS A NOTIFICACIONES INDIVIDUALES DE SOSPECHAS DE REACCIONES ADVERSAS DE MEDICAMENTOS VETERINARIOS" (EXPEDIENTE 70/227.06/08)	Financiación Pública
CONVENIO ENTRE LA FUNDACIÓN SEIMC-GESIDA Y LA FIBHGM PARA COLABORACIÓN EN ACTIVIDADES DE INVESTIGACIÓN.	Financiación Privada
CONTRATO CON ABBOTT Y DR CARREÑO PARA APOYO DEL ESTUDIO POSAUTORIZACIÓN, EPA-SP, CON CODIGO ACA-SPAO-10-02, TITULADO. "MARCADORES DE RESPUESTA EN PACIENTES CN ARTRITIS REUMATOIDE TRATADOS CON ANTAGONISTAS DE TNFa O CON DEPLECIÓN DE LINFOCITOS B".	Financiación Privada
CONTRATO CON GILEAD SCIENCES, SL Y DR BOUZA PARA PARTICIPAR EN EL PROYECTO TITULADO "STUDY OF MIXED INFECTIONS OF FILAMENTOUS FUNGI AT A GENERAL HOSPITAL OVER A 12-YEAR PERIOD (2000-2012)".	Financiación Privada
CONTRATO CON ROCHE DIAGNOSTICS Y EL DR BOUZA UTILIDAD DE SEPTIFAST EN LA EVALUACIÓN DE PACIENTES CON BACTERIEMIA COMPLICADA	Financiación Privada
CONTRATO DE SERVICIOS CON AEMPS SERVICIO EMISIÓN DE INFORMES RELATIVOS A SISTEMAS DE FARMACOVIGILANCIA DE LOS LABORATORIOS E IPSs	Financiación Pública
CONTRATO CON ASTELLAS PHARMA Y DRA TERESA PELÁEZ Primer Proyecto Multicéntrico para la Identificación,Frecuencia y Evolución de la Resistencia a los Antifúngicos de los aislados deAspergillus en Madrid	Financiación Privada
CONTRATO CON ASTELLAS PHARMA, DR BOUZA ESTUDIO ESDIMAC "ESTUDIO DE OPTIMIZACIÓN DEL DIAGNÓSTICO Y MANEJO DE LA CANDIDEMIA RELACIONADA CON EL CATÉTER".	Financiación Privada
CONTRATO CON GMV	Financiación Privada
CONTRATO DE CESIÓN DE EQUIPO (CENTRIFUGA SELECTA, MODELO CENCOM-2) ENTRE EL HOSPITAL UNIVERSITARIO GREGORIO MARAÑÓN Y EL LABORATORIO LILLY S.A. PARA LA COLABORACIÓN EN EL ESTUDIO "EFECTO DE TERIPARATIDA COMPARADO CON RISEDRONATO EN LA DENSIDAD MINERAL ÓSEA LUMBAR EN HOMBRES Y MUJERES POSTMENOPÁUSICAS CON BAJA MASA ÓSEA Y RECIENTE FRACTURA PERTROCANTÉREA DE CADERA".	Financiación Privada
CONTRATO SERVICIOS AEMPS SERVICIO REVISIÓN BASE DE DATOS NACIOAL FARMACOVIGILANCIA VETERINARIA (VIGIA-VET) Y EVALUACIÓN SAR.	Financiación Pública
CONTRATO CON ASTRAZENECA Y DR BOUZA "ESTUDIO DE LA MICROBIOLOGÍA PANEUROPEO PARA EVALUAR LA SENSIBILIDAD DE DIFERENTES MICROORGANISMOS A DIVERSOS ANTIBIÓTICOS, ENTRE ELLOS CEFTAROLINA. ESTUDIO PREMIUM".	Financiación Privada
CONTRATO PRESTACIÓN DE SERVICIOS CON INMUNOTEK PARA DESARROLLO DEL PROYECTO TITULADO "DESARROLLO DE UN FÁRMACO INMUNOESTIMULANTE DE ORIGEN BACTERIANO PARA LA PREVENCIÓN DE INFECCIONES RESPIRATORIAS RECURRENTES EN NIÑOS Y EN ADULTOS".	Financiación Privada
CONTRATO CON MYCONOSTICA LIMITED Y DR BOUZA Validating MycAssayTM Aspergillus Molecular Diagnostic testing for Aspergillus spp. Detection in samples of patients with haematological malignancies, COPD, and solid organ recipients.	Financiación Privada
CONTRATO ASTRAZENECA Y DR BOUZA, ESTUDIO BAC-MRSA Y APYSS "IN VITRO ACTIVITIES OF CEFTAROLINE, DAPTOMYCIN, LINEZOLID AND ANCOMYCIN AGAINST BACTEREMIC METHICILLIN-RESISTANT STAPHYLOCOCCUS AUREUS ISOLATED OVER A PERIOD OF 6 YEARS (2006-2011 IN A GENERAL HOSPITAL IN MADRID. THE BAC-MRSA STUDY" Y "IN VITRO ACTIVITY OF CEFTAROLINE AGAINST STAPHYLOCOCCUS SPP. ISOLATED IN A MULTICENTER STUDY IN SPAIN. THA APYSS STUDY".	Financiación Privada
CONTRATO PRESTACIÓN DE SERVICIOS CON GLAXOSMITHKLINE, SA	Financiación Privada
CONTRATO DE PRESTACIÓN DE SERVICIOS TRISTAR 2011 PARA LA REALIZACIÓN DE PROYECTOS DE INVESTIGACIÓN. DR. EMILIO ALVAREZ	Financiación Privada

Título	Financiador
PRESTACIÓN DE SERVICIOS DR VARELA: FORMACIÓN, PONENCIA ORGANIZADA POR LABORATORIOS VIFOR, DEL TRO DEL PROYECTO CCR (CANCER DE COLON)	Financiación Privada
CONVENIO CON INNOGENETICS DIAGNOSTICA IBERIA, Y DRA LOPEZ PARA SUMINISTRO DE KITS Y SISTEMAS DE EVALUACIÓN	Financiación Privada
CONTRATO CON FUNDACIÓ AFECTATS I AFECTADES FIBROMIÁLGIA	Financiación Privada
CONTRATO PRESTACIÓN DE SERVICIOS CON AEMPS SERVICIO DE ASESORAMIENTO TÉCNICO EN LOS PROCEDIMIENTOS DE AUTORIZACIÓN, REGISTRO Y MODIFICACIÓN DE LAS AUTORIZACIONES DE LOS MEDICAMENTOS VETERINARIOS	Financiación Pública
CONTRATO PRESTACIÓN DE SERVICIOS PARA LA IMPARTICIÓN DE CURSO SOBRE "GASTRECTOMÍA TUBULAR LAPAROSCÓPICA"	Financiación Privada
CONTRATO PRESTACIÓN DE SERVICIOS CON CIBERNED PARA LA INCORPORACIÓN DE LOS DATOS RELATIVOS A 175 PACIENTES Y SCREENING DE 150, PARA LA IMPLEMENTACION DE LAS BASES DE DATOS DEL PROYECTO COOPERATIVO PI2010/11-1.	Financiación Privada
CONTRATO CON MERCK S.L. PARA LA REALIZACIÓN DE ENSAYO CLÍNCO "CORTICOIDES PARA LA PREVENCIÓN DE LAS COMPLICACIONES DE LA VIDA AÉREA POST EXTUBACIÓN EN NIÑOS CRÍTICOS".	Financiación Privada
CONTRATO CON GSK. IMPARTICIÓN PROGRAMA CEXUR, DR HERNANDEZ	Financiación Privada
CONTRATO PRESTACIÓN DE SERVICIOS AGENCIA ESPAÑOLA MEDICAMENTOS SERVICIO EMISIÓN DE INFORMES SISTEMAS DE FARMACOVIGILANCIA DE LOS LABORATORIOS E INFORMES IPS	Financiación Pública
CONTRATO DE PRESTACIÓN DE SERVICIOS CON CCN CESIÓN TEMPORAL DEL EQUIPO, REALIZADO ENTRE LA FUNDACIÓN PARA LA INVESTIGACIÓN BIOMÉDICA DEL HOSPITAL GREGORIO MARAÑÓN Y LA FUNDACIÓN GRUPO ESPAÑOL PARA INVESTIGACIÓN EN CÁNCER DE MAMA ("GEICAM").	Financiación Privada
CONTRATO AYUDA INVESTIGACIÓN FUNDACIÓN SALUD 2000. SILVIA SÁNCHEZ RÁMON	Financiación Privada
CONTRATO CON FUNDACIÓN RAMÓN Y CAJAL. OZE-QC STUDY "PARTICIPATION AGREEMENT BETWEEN FUNDACIÓN PARA LA INVESTIGACIÓN BIOMÉDICA DEL HOSPITAL UNIVERSITARIO RAMÓN Y CAJAL. OZENOXACIN QUALITY CONTROL STUDY (OZE-QC STUDY)"	Financiación Privada
CONTRATO PARA LA INSERCIÓN DE PUBLICIDAD INSTITUCIONAL DE JANSSEN CILAG EN LAS ÁREAS DE DESCANSO/ENTRADA DE SALA DE REUNIÓN, ASÍ COMO EN PROGRAMAS DE LOS CURSOS DEL SERVICIO DE HEMATOLOGÍA CLÍNICA DEL HGUGM (PROGRAMA DE FORMACIÓN CONTINUADA 2012, ACTUALIZACIÓN EN HEMATOLOGÍA Y HEMOTERAPIA V).	Financiación Privada
CONTRATO PRESTACIÓN SERVICIOS CON X-POL BIOTECH, SL. DR, GARCÍA DE VIEDMA "ANÁLISIS DEL PAPEL QUE JUEGAN LAS PRIMASAS BACTERIANAS EN LA GENERACIÓN DE LA MULTIRRESISTENCIA A ANTIBIÓTICOS EN CEPAS CLÍNICAS"	Financiación Privada
CONTRATO DE PATROCINIO CON BRISTOL-MYERS SQUIBB, S.A. REALIZACIÓN Y COORDINACIÓN DEL CURSO DE LA "ACADEMIA 2012", SOBRE EL TEMA VIH Y HUESO.	Financiación Privada
CONTRATO PRESTACIÓN SERVICIOS LILLY S.A. SEMINARIOS 2013 CONTRATO DE PATROCINIO DE LOS SEMINARIOS DE INVESTIGACIÓN DEL IISGM	Financiación Privada
CONTRATO PRESTACIÓN SERVICIOS LILLY S.A. SEMINARIOS CONTRATO DE PATROCINIO DE LOS SEMINARIOS DE INVESTIGACIÓN DEL IISGM	Financiación Privada
CONTRATO DE SERVICIOS CON LA ORGANIZACIÓN PANAMERICANA SALUD	Financiación Pública
CONCURSO PÚBLICO CON CENTRO GENERAL FCRB "SERVICIO DE PROCESAMIENTO DE IMÁGENES RM DE CUANTIFICACIÓN VOLUMÉTRICA"	Financiación Pública
CONVENIO DE COLABORACIÓN CON LA FUNDACIÓN RESPIRA PARA CONTRATACIÓN DE PERSONAL PARA APOYO DE PROYECTOS EN EL SERVICO DE NEUMOLOGÍA.	Financiación Privada

Título	Financiador
CONTRATO CON ASTRAZENECA 2013, DR BOUZA IN VITRO ACTIVITY OD CEFATALORINE, PERFORMED DIRECTLY FROM POSITIVE BLOOD CULTURES, COMPARING 3 DIFFERENT METHODS: DISC-PLATE E-TEST AND MICRODILUTION, IN APPROXIMATELY 400 BACTEREMIA CASES, DURING A 4 MONTHS PERIOD (MARCH-JUNE 2013) AT THE GOSPITAL GENERAL GREGORIO MARAÑÓN (SPAIN)".	Financiación Privada
CONTRATO CON MANCHESTER UNIVERSITY, DR. ARANGO NOVEL METHODS LEADING TO NEW MEDICATIONS IN DEPRESSION & SCHIZOPHRENIA NEWMEDS	Financiación Privada
CONTRATO PRESTACIÓN DE SERVICIOS CON COVIDIEN DR GARCÍA SABRIDO, PARA LA REALIZACIÓN DEL PLAN DE FORMACIÓN QUE SERÁ IMPARTIDO POR EL SERVICIO DE CIRUGÍA GENERAL III DEL HOSPITAL UNIVERSITARIO GREGORIO MARAÑÓN. WORKSHOP CIRUGÍA HEPÁTICA LAPAROSCÓPICA	Financiación Privada
CONTRATO CON VIVIA BIOTECH 2013, DRA. GABRIELA RODRÍGUEZ "Estudio para la evaluación de untest ex vivo de medicina personalizada en leucemia linfática crónica".	Financiación Privada
CONTRATO CON MSD Y SERVICIO DE HEMATOLOGÍA.	Financiación Privada
CONTRATO CON BISTROL-MYERS SQUIBB PARA EL PATROCINIO DE LAS ACTIVIDADES RELATIVAS AL CENTRO DE EXCELENCIA EN EL MANIEJO GENERAL DEL PACIENTE VIH	Financiación Privada
CONTRATO PRESTACIÓN DE SERVICOS CON MADRID-MIT M+VISION	Financiación Privada
CONTRATO CON BRISTOL MYERS SQUIBB Y DR TEJEDOR Servicio de Consultoría consistente en la preparación y entrega por parte del Dr Tejedor a BMS de la presentación titulada "Papel del riñón en la homeostasis de la glucosa; glocosuria, efectos hemodinámicos asociados a la inhibición de SGLT-2 y alteraciones electrolíticas: Debate con el nefrólogo".	Financiación Privada
CONTRATO PRESTACIÓN DE SERVICIOS CON MICOMOLS SL Y DR GUINEA "MULTICENTER EVALUATION OF ANTIFUNGAL ACTIVITY IN VITRO OF ARASERTACONAZOLE AGAINST CLINICAL STRAINS OF CANDIDA SPP".	Financiación Privada
CONTRATO DE INVESTIGACIÓN PARA LA "EVALUACIÓN DE DOTA-ANÁLOGOS DE SOMATOSTATINA EN RADIODIAGNÓSTICO" ENTRE LA FUNDACIÓN PARA LA INVESTIGACIÓN BIOMÉDICA DEL HOSPITAL GREGORIO MARAÑÓN Y LA EMPRESA BCN PEPTIDES S.A.	Financiación Privada
CONTRATO DE PRESTACIÓN DE SERVICIOS CON MADRID-MIT M+VISION FIVE FACULTY MEMBERS AT THE HOSPITAL WILL HOST THE 10 M+VISION FELLOWS IN A ROTATION AT HOSPITAL GREGORIO MARAÑÓN 5, 12 AND 19 JULY 2013 ROUND TABLE. THIS ROTATION WILL INCLUDE SEMINARS, PRESENTATIONS, OVERVIEWS, QUESTION AND ANSWER SESSIONS, AND IMMERSION UNITS.	Financiación Privada
CONTRATO CON MERCK SHARP & DOHME DE ESPAÑA S.A. Y GRUPO MADRILEÑO DE RIESGO VASCULAR PARA EL DESARROLLO DE ACTIVIDADES DE EDUCACIÓN Y FORMACIÓN EN EL CAMPO DE LA SALUD PÚBLICA: MEJORA DE LA FORMACIÓN CONTROL Y MANEJO DEL PACIENTE CARDIOMETABÓLICO".	Financiación Privada
CONTRATO PRESTACIÓN SERVICIOS LILLY S.A. DR. MARTÍN CONTRATO DE PATROCINIO DE LOS SEMINARIOS DE INVESTIGACIÓN DEL IISGM (OCTUBRE-NOVIEMBRE 2011 Y ENERO 2012)	Financiación Privada
SERVICIO EMISIÓN DE INFORMES RELATIVOS A VALIDACIÓN TÉCNICA DE EXPEDIENTES DE NUEVAS SOLICITUDES Y MODIFICACIONES DE AUTORIZACIÓN DE COMERCIALIZACIÓN DE MEDICAMENTOS VETERINARIOS.	Financiación Pública
CONTRATO CON BRISTOL-MYERS SQUIBB, S.A. "ACADEMIA SOBRE ALTERACIONES ÓSEAS"	Financiación Privada
CONTRATO CON BIOMÉRIEUX PARA LA EVALUACIÓN DEL PRODUCTO CHROMID C.DIFFICILE (REF. 43871).	Financiación Privada
CONTRATO CON MSD Y DR. JL DÍEZ PATROCINIO DE CURSO ACTUALIZACIÓN EN HEMATOLOGÍA	Financiación Privada
CONTRATO CON MERCK SHARP & DOHME Y EL DR JL DIEZ PARA EL DESARROLLO DE ACTIVIDADES DE FORMACIÓN Y EDUCACIÓN EN EL CAMPO DE LA SALUD PÚBLICA	Financiación Privada

Título	Financiador
CONTRATO DE PRESTACIÓN DE SERVICIOS CON GEICAM, DRA MILAGROS GONZÁLEZ CONTRATO DE PRESTACIÓN DE SERVICIOS CON CCN CESIÓN TEMPORAL DEL EQUIPO, REALIZADO ENTRE LA FUNDACIÓN PARA LA INVESTIGACIÓN BIOMÉDICA DEL HOSPITAL GREGORIO MARAÑÓN Y LA FUNDACIÓN GRUPO ESPAÑOL PARA INVESTIGACIÓN EN CÁNCER DE MAMA ("GEICAM").	Financiación Privada
CONTRATO PRESTACIÓN DE SERVICIOS CON GILEAD Y DR. JL DÍEZ "FORMACIÓN DEL ÁREA DE HEMATOLOGÍA, CONSISTENTE EN AMPLIAR LA FORAMCIÓN AL EQUIPO DE ANTIFÚNGICOS DE GILEAS SCIENCES SL".	Financiación Privada
CONTRATO CON GESTIÓ ORGANITZACIÓ COMUNICACIÓ S.A. Y EL DR ZUBELDIA PARA "FORMACIÓN EN EL ÁREA DE ALERGOLOGÍA", AMPLIAR LA FORMACIÓN EL EL ÁREA DE ALERGOLOGÍA A ESPECIALISTAS DE ESTE MISMO ÁMBITO CUYO PROYECTO DE FORMACIÓN SE ADJUNTA EN EL ANEXO I DEL PRESENTE CONTRATO.	Financiación Privada
CONTRATO PRESTACIÓN DE SERVICIOS JOHNSON & JOHNSON, PARA FORMACIÓN EN EL "ENTRENAMIENTO PROLIFT Y TVT SECUR" QUE SE CELEBRA EL 21.10.2010 EN EL HGUGM POR EL PROFESOR LUIS ORTIZ QUINTANA.	Financiación Privada
CONTRATO DE PATROCINIO DEL TALLER DE NEUROSONOLOGÍA PARA RESIDENTES (3ª Edición) de fecha 17 de octubre de 2012	Financiación Privada
CONTRATO CON NOVARTIS Y DR BOUZA PARA LLEVAR A CABO ESTUDIO MICROBIOLÓGICO Y EXPERIMENTAL TITULADO "7º ESTUDIO NACIONAL DE PREVALENCIA DE ESTAFILOCOCOS EN ESPAÑA 2010"	Financiación Privada
CONVENIO CON SEIMC-GESIDA Y DR JESÚS GUINEA ORTEGA PARA LA DETERMINACIÓN DE LA SENSIBILIDAD ANTIFÚNGICA DE LAS CEPAS PROUDCTORAS DE FUNGEMIA RECOGIDAS EN EL PROYECTO TITULADO "ESTUDIO POBLACIONAL PROSPECTIVO CANDIDEMIA EN ESPAÑA (CANDIPOP)".	Financiación Privada
CONTRATO PRESTACIÓN DE SERVICIOS CON NOVARTIS, DRA SÁNCHEZ RAMÓN, SOBRE INMUNOLOGÍA REPRODUCTIVA.	Financiación Privada
CONTRATO CON NOVARTIS, DR. MADALENA SALCEDO PLAZA PARA EL "ESTUDIO OBSEERVACIONAL DE LOS MARCADORES MOLECULARES DE FIBROSIS HEPÁTICA BAJO UN RÉGIMEN INMUNOSUPRESOR CON EVEROLIMUS TRAS EL TRASPLANTE HEPÁTICOS FIVER".	Financiación Privada
CONTRATO PRESTACIÓN DE SERVICIOS CON VIVIA BIOTECH SL PARA "ESTUDIO PARA LA VALIDACIÓN DE UN TEST DE MEDICINA PERSONALIZADA EX VIVO EN LEUCEMIA LINFOBLÁSTICA AGUDA" (ESTUDIO VIVIA-PMALL)	Financiación Privada
CONTRATO DE PATROCINIO DEL TALLER DE NEUROSONOLOGÍA PARA RESIDENTES (4ª Edición) de fecha 25 Y 26 de octubre de 2013	Financiación Privada
CONTRATO CON DONATION & TRANSPLANTATION INSTITUTE, FUNDACIÓ PRIVADA PARA LA ENTREGA DE TEJIDO SOBRANTE DE RESECCIONES HEPÁTICS A FIN DE SU UTILIDAD EN UN PROYECTO DE INVESTIGACIÓN DESTINADO AL AISLAMIENTO DE HEPATOCITOS PARA INVESTIGACIÓN BÁSICA. TÍTULO: "OBTENCIÓN DE RESECCIONES HEPÁTICAS PARA AISLAMIENTO DE HEPATOCITOS PARA USO EN INVESTIGACIÓN"	Financiación Privada
CONTRATO CON CONGREGA, SL Y DR BOUZA	Financiación Privada
CONTRATO CON BRISTOL MYERS-SQUIBB Y DR BERENGUER "INFORME SOBRE VIH Y HUESO".	Financiación Privada
CONTRATO DE PRESTACIÓN DE SERVICIOS REALIZADOS POR LA FUNDACIÓN PARA LA INVESTIGACIÓN BIOMÉDICA DEL HOSPITAL GREGORIO MARAÑÓN PARA LA EMPRESA VIVIA BIOTECH S.L. Y CRISTINA ENCINAS RODRÍGUEZ	Financiación Privada
CONTRATO CON GSK Y DR JL DÍEZ "CONTRATO DE FORMACIÓN CIENTÍFICO-TÉCNICA EN MATERIA DE HEMATOLOGÍA"	Financiación Privada
CONTRATO DE PRESTACIÓN DE SERVICIOS REALIZADOS POR LA FUNDACIÓN PARA LA INVESTIGACIÓN BIOMÉDICA DEL HOSPITAL GREGORIO MARAÑÓN PARA LA EMPRESA VIVIA BIOTECH S.L. Y GABRIELA RODRÍGUEZ MACÍAS	Financiación Privada

Título	Financiador
CONTRATO CON ASTELLAS PHARMA Y DR BOUZA PARA LA REALIZACIÓN DEL ESTUDIO TITULADO "ESTUDIO DE LA INFECCIÓN POR CLOSTRIDIUM DIFFICILE: INCIDENCIA, EPIDEMIOLOGÍA, CARACTERÍSTICAS CLÍNICAS, FACTORES DE RIESGO DE GRAVEDAD Y RECURRENCIA", EN INGLÉS "RISK FACTORS OF SEVERE INFECTION AND RECURRENCES, CHARACTERIZATION OF TOXIGENIC ISOLATES OF CLOSTRIDIUM DIFFICILE".	Financiación Privada
CONTRATO PRESTACIÓN SERVICIOS FUNDACIÓN IMIM HOSPITAL DEL MAR INCLUSIÓN DE PACIENTES ESTUDIO ADHEPTA	Financiación Privada
CONTRATO CON CATHETER ROBOTICS INC.	Financiación Privada
CONTRATO DE PRESTACIÓN DE SERVICIOS ENTRE SANDOZ FARMACÉUTICA S.A. Y LA FUNDACIÓN PARA LA INVESTIGACIÓN BIOMÉDICA DEL HOSPITAL GREGORIO MARAÑÓN, Y DR ANGUITA "ESTUDIO UNICÉNTRICO, EXPLORATORIO SEGÚN PRÁCTICA CLÍNICA EN LA ACTIVIDAD MOVILIZADORA DEL USO DE BIOSIMILARES DE FACTORES ESTIMULANTES DE COLONIAS DE GRANULOCITOS EN PACIENTES CON LINFOMA Y MIELOMA QUE HAYAN SIDO CANDIDATOS A UN TRASPLANTE AUTÓLOGO DE PROGENITORES HEMATOPOYÉTICOS".	Financiación Privada
CONTRATO DE PRESTACIÓN DE SERVICIOS ENTRE LA FUNDACIÓN PARA LA INVESTIGACIÓN BIOMÉDICA DEL HOSPITAL GREGORIO MARAÑÓN Y EL GRUPO DE TRATAMIENTO DE LOS TUMORES DIGESTIVOS (GRUPO TTD) Y DR EMILIO ÁLVAREZ.	Financiación Privada
CONTRATO CON UNIVERSIDAD DE LEEDS, ESTUDIO EUCLID EUROPEAN, MULTI-CENTRE, PROSPETIVE BI-ANNUAL POINT PREVALENCE STUDY OF CLOSTRIDIUM DIFFICILE INFECTION IN HOSPITALIZED PATIENTS WITH DIARRHEA (EUCLID).	Financiación Privada
CONTRATO DE COLABORACIÓN CON MSD PARA LA ORGANIZACIÓN DEL PROGRAMA DE FORMACIÓN TEÓRICO PRÁCTICO DENOMINADO "MEJORA DE LAS CONDICIONES QUIRÚRGICAS".	Financiación Privada
CURSO DE HEMORRAGIA POSTPARTO	Financiación Privada
EDICIONES MAYO, PREMIO FARMACIA	Financiación Privada
CURSO FARMACOGENÉTICA EN LA ASISTENCIA SANITARIA. DESARROLLO DE LA MEDICINA PERSONALIZADA.	Financiación Privada
PREMIO UNIVERSIDAD REY JUAN CARLOS PARA FARMACIA	Financiación Pública
QUIRÓFANO EXPERIMENTAL	Cofinanciación/Con Fondos Privados y de la Fundación.
QUIRÓFANO EXPERIMENTAL .- CA	Financiación Privada
FONDO GESTIÓN INVESTIGACIÓN DR. JAVIER ANGUITA VELASCO	Financiación Privada
CURSO SOPORTE VITAL AVANZADO. UVI. INSCRIPCIONES ALUMNOS	Financiación Privada
PREMIO ENFERMERÍA. CONCEPCIÓN GONZÁLEZ LLUVA	Financiación Propia
FONDO GESTION MILAGROS GONZALEZ RIVERA (FORMACIÓN, BB, EQUIPOS, TRASPASO SALDO MIGUEL MARTIN,..)	Financiación Privada
CURSO DE CUIDADOS CENTRADOS EN EL DESARROLLO	Financiación Privada
FONDO GESTIÓN INVESTIGACIÓN. DR. JOSÉ MARÍA TELLADO	Financiación Privada
FONDO GESTIÓN INVESTIGACIÓN DRA. JOSEFA ÚBEDA ARADES. CA CONVENIO MARCO ENAC. ACREDITACIÓN PARA AUDITAR.	Financiación Privada
Guinea Ortega, Jesús Vicente - CA	Financiación Privada
JORNADAS RED ITEMAS 2013	Financiación Privada
SMALL GRANT AWARD 2012 EUROPOPEAN SOCIETY FOR PAEDIATRIC INFECTIOUS DISEASES JL JIMÉNEZ	Financiación Privada
SERVICIO DE NEUROFISIOLOGÍA	Cofinanciación/Con Fondos Públicos, Privados y de la Fundación
PREMIO COMUNICACIÓN ORAL DRA. PAZ RODRÍGUEZ 17 CONGRESO NACIONAL HOSPITALES "INNOVAR EN GESTIÓN SANITARIA".	Financiación Privada
PREMIO ASOCIACIÓN ESPAÑOLA PEDIATRÍA. JESÚS LÓPEZ-HERCE	Financiación Privada
PREMIO HOSPAL, S.A. SOCIEDAD ESPAÑOLA NEFROLOGÍA . DR. J.M. LÓPEZ GÓMEZ	Financiación Privada

Título	Financiador
AYUDA COMPLEMENTARIA PARA PROYECTOS DE COOPERACIÓN INTERNACIONAL CON PAÍSES EN VÍA DE DESARROLLO DE LA FUNDACIÓN PARA LA INVESTIGACIÓN BIOMÉDICA DLE HOSPITAL GREGORIO MARAÑÓN.	Financiación Propia
AYUDA COMPLEMENTARIA PARA PROYECTOS DE COOPERACIÓN INTERNACIONAL CON PAÍSES EN VIA DE DESARROLLO DE LA FUNDACIÓN PARA LA INVESTIGACIÓN BIOMÉDICA DEL HOSPITAL GREGORIO MARAÑÓN 2013	Financiación Propia
COHORTE NACIONAL DE INFECCIÓN PEDIÁTRICA POR VIH (CORISPE) FIPSE 361910/10	Financiación Privada
ERRADICACIÓN DEL VIRUS DE LA HEPATITIS C EN PACIENTES INFECTADOS POR EL VIH: EFECTOS A LARGO PLAZO SOBRE LA MORBILIDAD Y MORTALIDAD NO RELACIONADA CON LA HEPATOPATÍA, SOBRE LA ACTIVACIÓN INMUNE Y SOBRE MARCADORES METABÓLICOS, DE INFLAMACIÓN Y DE DAÑO ENDOTELIAL.	Financiación Privada
"DEFINICIÓN DE UN ÍNDICE PRONÓSTICO BASADO EN EL PERFIL GENÉTICO DE POLIMORFISMOS EN CITOCINAS PARA EL MANEJO CLÍNICO ANTICIPADO DE LA EICH Y OTRAS COMPLICACIONES POST-TRASPLANTE ALOGÉNICO DE PROGENITORES HEMATOPOYÉTICOS. BANCO DE ADN DEL GETH".	Financiación Privada
"BIOMARCADORES PRONÓSTICOS EN SUERO Y LÍQUIDO SINOVIAL EN PACIENTES CON ROTURA DEL LIGAMENTO CRUZADO ANTERIOR DE LA RODILLA". FUNDACIÓN MAPFRE 2011. Mª CONCEPCION GUISASOLA ZULUETA	Financiación Privada
FUNDACIÓN MAPFRE 2011. SILVIA SÁNCHEZ RAMÓN "BIOMARCADORES DE LAS FORMAS CLÍNICAS DE ESCLEROSIS MÚLTIPLE: DESARROLLO DE ESTRATEGIAS PERSONALIZADAS BASADAS EN PERFILES INMUNOLÓGICOS DE LA VÍA DEL INTERFERÓN DE TIPO I".	Financiación Privada
FUNDACIÓN MAPFRE 2012. DR MIGUEL MARTÍN JIMÉNEZ "EVALUACIÓN DAÑO CEREBRAL (CHEMOBRAIN) ASOCIADO AL TRATAMIENTO DEL CÁNCER DE MAMA".	Financiación Privada
FUNDACIÓN MAPFRE 2012. Mª LUISA SOTO MONTENEGRO "OBESIDAD: TRATAMIENTO MEDIANTE ESTIMULACIÓN CEREBRAL PROFUNDA EN UN MODELO EXPERIMENTAL".	Financiación Privada
FUNDACIÓN MAPFRE 2012. DAVID SERRANO SIMONNEAU "CUANTIFICACIÓN DE LAS CÉLULAS MADRE MESENQUIMALES AUTÓLOGAS INFUNDIDAS EN EL TRATAMIENTO DE PACIENTES DIAGNÓSTICOS DE NECROSIS VASCULAR DE LA CABEZA DEL FÉMUR"	Financiación Privada
"IMAGEN DIAGNOSTICA MOLECULAR (PET-FDG) Y BIOLOGÍA MOLECULAR EN EL CÁNCER DE RECTO LOCALMENTE AVANZADO: CORRELACIONES PRONOSTICAS CON QUIMIOIRRADIACION PREOPERATORIA, INMUNOHISTOQUIMICA Y MICROARRAY"	Financiación Privada
EVALUACIÓN DE LOS ANTICUERPOS ANTI-SACCHAROMYCES CEREVISAE Y ANTI-CITOPLASMA DE NEUTRÓFILO HUMANO COMO MARCADORES DE INFLAMACIÓN INTESTINAL EN PACIENTES CON ESPONDILOARTRITIS	Financiación Privada
NUEVAS ESTRATEGIAS DE BIOLOGÍA MOLECULAR PARA LA DETECCIÓN PRECOZ DE INFECCIÓN POR VBK Y HERPESVIRUS 6, 7 Y 8 EN PACIENTES TRASPLANTADOS	Financiación Privada
ESTUDIO DE FACTIBILIDAD, SEGURIDAD Y EFICACIA DEL TRANSPLANTE INTRACORONARIO DE CÉLULAS MADRE MONONUCLEARES DE MÉDULA ÓSEA Y DE LA TERAPIA DE RESINCRONIZACIÓN CARDIACA EN PACIENTES CON INFARTO AGUDO DE MIOCARDIO	Financiación Privada
IDENTIFICACIÓN DE GENES CANDIDATOS COMO MARCADORES DE RIESGO PARA EL AUMENTO DE PESO EN PACIENTES EN TRATAMIENTO CON ANTIPSICOTICOS DE SEGUNDA GENERACIÓN	Financiación Privada
CANDEMIA: CONFIRMACIÓN O EXCLUSIÓN DEL CÁTETER COMO ORIGEN DE LA MISMA.	Financiación Privada
F. MUTUA MADRILEÑA 2011. ALBERTO TEJEDOR JORGE "EL FRACASO RENAL EN LA TOXICIDAD AGUDA POR QUIMIOTERAPIA ONCOLÓGICA Y CONTRASTES IODADOS: BLOQUEO DE LAS BALSAS DE COLESTEROL DEL TUBULO PROXIMAL COMO MECANISMO DE NEFROPROTECCIÓN".	Financiación Privada
F.MUTUA MADRILEÑA 2011. Mª MAR SÁNCHEZ SOMOLINOS "ESTUDIO COMPARATIVO IN VITRO DE LA TASA DE ELUCIÓN EN CEMENTO ÓSEO DE DAPTOMICINA FRENTE A VANCOMICINA Y LENEZOLID"	Financiación Privada

Título	Financiador
F.MUTUA MADRILEÑA 2011. EMILIO BOUZA SANTIAGO "ESTUDIO COMPARATIVO DE MÉTODOS MICROBIOLÓGICOS PARA EL DIAGNÓSTICO DE CATÉTERES TOTALMENTE IMPLANTABLES. PROYECTO ESCATI"	Financiación Privada
F.MUTUA MADRILEÑA 2011. MIGUEL RELLOSO "ESTUDIO DEL MECANISMO MOLECULAR ANTI-INFLAMATORIO DEL ESTRADIOL PARA BUSCAR NUEVAS DIANAS TERAPÉUTICAS"	Financiación Privada
F.MUTUA MADRILEÑA 2011. MARGARITA GARCÍA AMADOR "MODULACIÓN DOPAMINÉRGICA PARA LA INCORPORACIÓN DE REGLAS EN POBLACIONES QUE PRESENTAN PRIMER EPISODIO PSICÓTICO O RIESGO PARA EL DESARROLLO DE LA ENFERMEDAD BIPOLAR O LA ESQUIZOFRENIA"	Financiación Privada
FUNDACIÓN MUTUA MADRILEÑA 2012. JUAN CARLOS MARTÍNEZ "Análisis de la metilación de promotores de los genes p/16/INK4a, p14/ARF, MGMT y receptor de la progesterona, en Mengiomas benignos recidivantes y no recidivantes . Identificación de alteraciones epigenéticas ligadas a la recurrencia tumoral".	Financiación Privada
FUNDACIÓN MUTUA MADRILEÑA 2012. RAQUEL LATORRE Y RAFAEL BAÑARES "Estudio de la Producción de Trombopoyetina y los mecanismos implicados en la trombopenia de la cirrosis"	Financiación Privada
FUNDACIÓN MUTUA MADRILEÑA 2012. MIGUEL RELLOSO CERECEDA "Estudio de la regulación hormonal sobre el papel microbicida de los neutrófilos en candidiasis"	Financiación Privada
FUNDACIÓN MUTUA MADRILEÑA 2012. JOSÉ LUIS DÍEZ MARTÍN "Evaluación de la reconstitución inmune después del trasplante haploidéntico de progenitores hemopoyéticos sin depleción T".	Financiación Privada
ESTUDIO DE RECONSTITUCIÓN DE LA INMUNIDAD HUMORAL ESPECÍFICA TRAS USO DE GAMMAGLOBULINA INTRAVENOSA PARA LA PREVENCION DE INFECCIONES EN PACIENTES CON HIPOGAMMAGLOBULEMIA IGG TRAS EL TRASPLANTE CARDIACO.	Financiación Privada
Estudio de optimización del diagnóstico y manejo de la candemia relacionada con el catéter. Proyecto ESDIMAC.	Financiación Privada
INTERVENCIÓN NEUROCOGNITIVA EN PACIENTES CON CÁNCER DE MAMA TRAS EL TRATAMEINTO ONCOLÓGICO: PROPUESTA DE UN GRUPO DE REHABILITACIÓN.	Financiación Privada
ESTUDIO DE LA ALORREACTIDAD KIR EN EL TRASPLANTE HAPLOIDÉNTICO: VALORACIÓN INTEGRAL PARA LA ELECCIÓN DEL MEJOR DONANTE.	Financiación Privada
PREMIO C. MADRID 2009. FERRE NAVARRETE, Francisco	Financiación Pública
MECANISMO CELULARES Y MOLECULARES DE LA ATEROSCLEROSIS	Financiación Privada
PREDICCIÓN DE LA RESPUESTA COMPLETA PATOLÓGICA TRAS TRATAMIENTO NEOADYUVANTE MEDIANTE BIOPSIA POR RADIOFRECUENCIA ROBOTIZADA EN EL CANCER DE MAMA ESTADIOS II-III UICC	Financiación Privada
BECA FUNDACIO SANTIAGO DEXEUS FONT 2012. YOLANDA PÉREZ	Financiación Privada
Garutti Martínez, Ignacio. Fundació La Marató TV3	Financiación Privada
Garutti Martínez, Ignacio - CA SEDAR 2009	Financiación Privada
GR/SAL/0053/04 SANCHEZ RAMON, Silvia Mª	Financiación Pública
GARCIA DE VIEDMA, Darío-HOSP. PONIENTE-EL EJIDO	Financiación Privada
García de Viedma - CA	Financiación Privada
Proyecto Peru, Garcia de Viedma, Dario	Financiación Privada
CONVENIO UNIVERSIDAD, CURSO PRÁCTICA CLÍNICA. Hernandez Cuadra, Nieves "COVENIO DE COLABORACIÓN ENTRE EL SERVICIO MADRILEÑO DE SALUD, LA AGENICA LAÍN ENTRALGO Y LAS UNIVERSIDADES PARA LA FORMACÓN PRÁCTICO CLÍNICA DEL GRADO DE ENFERMERÍA"	Financiación Pública
FACTURACIÓN HOSPITAL	Financiación Privada
Hurtado, Juan Luís - CA359/06	Financiación Privada
INSTITUTO DE CIENCIA Y TECNOLOGÍA DISTRITO FEDERAL 2011 "ESTUDIO EVOLUTIVO Y CONSTRUCCIÓN DE MODELOS EN 3-D DE LA NEURAMINIDASA DEL VIRUS DE LA GRIPE A H1N1 PARA EL ANÁLISIS DE NUEVOS FÁRMACOS ANTIVIRALES Y LA IDENTIFICACIÓN DE EPÍTOPOS INMUNOGÉNICOS A SER USADOS COMO POTENCIALES VACUNAS"	Financiación Pública
MUÑOZ FERNÁNDEZ, Mª ÁNGELES - CA IDIBAPS	Financiación Privada

Título	Financiador
PROYECTO PROMIS 2012. INFRAESTRUCTURAS	Financiación Pública
INTENSIFICADOS. JESÚS LÓPEZ-HERCE CID	Financiación Pública
INTENSIFICADOS. FRANCISCO GRANDAS PÉREZ	Financiación Pública
INTENSIFICADOS. PATRICIA MUÑOZ GARCÍA-PAREDES	Financiación Pública
INTENSIFICADOS. MARÍA JESÚS PÉREZ GRANDA	Financiación Pública
INTENSIFICADOS. CELSO ARANGO LÓPEZ	Financiación Pública
INTENSIFICADOS. RAQUEL YOTTI ÁLVAREZ	Financiación Pública
SIMULACIÓN Y TRATAMIENTO GUIADO POR IMAGEN EN RADIOTERAPIA	Financiación Pública
Jara Albarrán Antonio - Geyseco	Financiación Privada
Jara Albarrán Antonio - CA	Financiación Privada
PROGRAMA JOSÉ CASTILEJO 2011. ALBERTO LÁZARO FERNÁNDEZ	Financiación Pública
FIPSE-BIOBANCO. Mª ANGELES MUÑOZ FERNANDEZ "Estudio FIPSE sobre trasplante hepático en pacientes infectados por el VIH en España. Estudio Gesida 45-05".	Financiación Privada
CONVENIO FARMAINDUSTRIA. BIOBANCO HOSPITAL GENERAL UNIVERSITARIO GREGORIO MARAÑON.	Cofinanciación/Con Fondos Públicos y Privados
CONVENIO FARMAINDUSTRIA. CREACIÓN UNIDAD DE APOYO A LA INVESTIGACIÓN CLÍNICA	Cofinanciación/Con Fondos Públicos y Privados
CONVENIO FARMAINDUSTRIA.CREACIÓN Y ACREDITACIÓN DEL INSTITUTO DE INVESTIGACIÓN SANITARIA H.G.U. GREGORIO MARAÑÓN.	Cofinanciación/Con Fondos Públicos y Privados
FONDOS DE COHESIÓN 2008. DRA.MªJOSÉ PARELLADA.MODELO TEA-AMI	Financiación Pública
FORMACIÓN DE MATRONAS TUTORAS DE PRACTICAS Y RESIDENTES DE LA UNIDAD DOCENTE HOSPITAL GREGORIO MARAÑÓN Y LA ESCUELA UNIVERSITARIA DE ENFERMERÍA DE LA COMUNIDAD DE MADRID SOBRE LA ESTRATEGIA DE PARTO NORMAL	Financiación Pública
MEJORA DE LA SEGURIDAD EN LA ADMINISTRACIÓN DE MEDICAMENTOS: DESARROLLO Y VALIDACIÓN DEL REGISTRO ELECTRÓNICO DE LA ADMINISTRACIÓN DE MEDICAMENTOS	Financiación Pública
CARACTERIZACIÓN INMUNOLÓGICA Y GENÉTICA EN PACIENTES CON LINFOHISTIOCITOSIS HEMAFOGOCÍTICA (HLH).	Financiación Pública
PROYECTO MSYPS 2010 SEGURIDAD DEL PACIENTE. CECILIA MARTÍNEZ. "PROGRAMA INTEGRAL PARA EL USO SEGURO DE MEDICAMENTOS DE ALTO RIESGO EN PACIENTES CRÍTICOS PEDIÁTRICOS".	Financiación Pública
CURSO MUERTE ENCEFÁLICA 2010.. DR. ESCALANTE	Financiación Pública
FONDOS DE COHESIÓN 2011. ENFERMERÍA "PROGRAMA EDUCATIVO MULTICÉNTRICO PARA PACIENTES CON ENFERMEDAD PULMONAR OBSTRUCTIVA CRÓNICA (EPOC): APRENDER A RESPIRAR".	Financiación Pública
FONDOS DE COHESIÓN 2011. ENFERMERÍA - GREGORIO MARAÑÓN	Financiación Pública
FONDOS DE COHESIÓN 2011. ENFERMERÍA. PUERTA DE HIERRO	Financiación Pública
FONDOS DE COHESIÓN 2011. ENFERMERÍA. HOSPITAL LA PRINCESA	Financiación Pública
CURSO DE MUERTE ENCEFÁLICA 2011. DR. ESCALANTE	Financiación Pública
FONDOS DE COHESIÓN 2011. Pérez Vallina, Manuel "DISEÑO Y PUESTA EN MARCHA DE UN REGISTRO DE ÁMBITO COMUNITARIO COMO HERRAMIENTA DE LA RED ASISTENCIAL PARA LA ATENCIÓN AL INFARTO AGUDO DE MIOCARDIO EN LA COMUNIDAD DE MADRID".	Financiación Pública
FONDOS DE COHESIÓN 2011. PÉREZ VALLINA, MANUEL REDISEÑO Y ACTUALIZACIÓN DEL REGISTRO DE ICTUS COMO HERRAMIENTA DEL PLAN ASISTENCIAL DEL ICTUS EN LA COMUNIDAD DE MADRID	Financiación Pública
ACTIVIDAD EXTRACTORA-TRASPLANTADORA REALIZADA DURANTE 2010	Financiación Pública
CURSO DE MUERTE ENCEFÁLICA 2012. DR. ESCALANTE	Financiación Pública
FOMENTO DE LA DONACIÓN Y EL TRASPLANTE DE ÓRGANOS	Financiación Pública
Osende Olea, Julio - CSIC	Financiación Pública
OSENDE OLEA, Julio-CSIC CARDOVREP	Financiación Pública

Título	Financiador
PROYECTO PETRA MICINN CONVOCATORIA INNCIDE 2011 (OTRI) OTR-2011-0302 PLAN ESTRATÉGICO DE TRANSFERENCIA DE LA FIBHGM (FASE I) 01/04/2011 - 31/03/2013	Cofinanciación/Con Fondos Públicos y de la Fundación
ESTUDIO DE LA EFICACIA DE UN TRATAMIENTO PSICOEDUCATIVO PARA LOS FAMILIARES Y PACIENTES CON TRASTORNO LIMITE DE LA PERSONALIDAD.	Financiación Pública
INFLUENCIA DE LAS DISCAPACIDADES Y ENFERMEDADES AGUDAS COEXISTENTES EN EL DESARROLLO DE DEPENDENCIA TRAS HOSPITALIZACIÓN POR INSUFICIENCIA CARDIACA.	Financiación Pública
ESTUDIO DE REGENERACIÓN DEL NERVIO PERIFÉRICO CON CÉLULAS MADRE MESENQUIMALES ADIPOSAS EN ANIMALES DE EXPERIMENTACIÓN	Financiación Pública
DECELULARIZACIÓN DE CORAZONES HUMANOS PARA EL DESARROLLO DE MATRICES CARDIACAS QUE SIRVAN COMO SOPORTE A LA BIOINGENIERÍA DE TEJIDOS CARDIACOS FUNCIONALES	Financiación Pública
ESTUDIO DEL PAPEL CONCILIADOR DE LAS HORMONAS SEXUALES FEMENINAS ENTRE LA REPRODUCCIÓN Y LA INMUNIDAD	Financiación Pública
MODULACIÓN DOPAMINÉRGICA PARA LA INCORPORACIÓN DE REGLAS EN POBLACIONES QUE PRESENTAN PRIMER EPISODIO PSICÓTICO O RIESGO PARA EL DESARROLLO DE LA ENFERMEDAD BIPLOAR O LA ESQUIZOFRENIA	Financiación Pública
ESTUDIO DE NUEVAS TERAPIAS PARA ATENUAR LA RESPUESTA INFLAMATORIA SECUNDARIA A LA VENTILACIÓN UNIPULMONAR EN UN MODELO EXPERIMENTAL DE CIRUGÍA DE RESCCIÓN PULMONAR	Financiación Pública
RECEPTORES NUCLEARES DE LAS CÉLULAS EPITELIALES INTESTINALES COMO DIANAS TERAPÉUTICAS EN LA ENERMEDAD DE CROHN	Financiación Pública
EVOLUCIÓN DE LAS ALTERACIONES NEUROANATÓMCIAS EN TRASTORNO BIPOLAR DE INICIO TEMPRANO Y MECANISMOS ETIOFISIOPATOLÓGICOS IMPLICADOS	Financiación Pública
INCIDENCIA, FACTORES RELACIONADOS Y REPERCUSIÓN DEL ESTREÑIMIENTO EN EL NIÑO CRÍTICO	Financiación Pública
DESARROLLO DE CORAZONES Y TEJIDOS CARDIACOS FUNCIONALES A PARTIR DE MATRICES CARDIACAS Y FUENTES CELULARES AUTÓLOGAS	Financiación Pública
UTILIDAD DE LA FUSIÓN DE ANGIOGRAFÍA Y RESONANCIA MAGNÉTICA Y DE LA PROTEOMICA CARDIACA PARA LA CARACTERIZACIÓN DEL MIOCARDIO DISFUNCIONANTE.	Financiación Pública
REGRESIÓN PRECOZ DEL REMODELADO VENTRICULAR TRAS TRATAMIENTO CON ESMOLOL EN UN MODELO EXPERIMENTAL DE RATA HIPERTENSA	Financiación Pública
PROGRAMA MULTIDISCIPLINAR PARA LA GESTIÓN DE ANTIFÚNGICOS Y LA REDUCCIÓN DE CANDIDIASIS INVASORAS (PROMULGA-CI)	Financiación Pública
IMPACTO DE UN PAQUETE DE MEDIDAS EN LA REDUCCIÓN DE LA INCIDENCIA DE NEUMONIA ASOCIADA A VENTILACIÓN MECÁNICA EN ADULTOS. ESTUDIO REINA	Financiación Pública
LIBERACIÓN DE IFN-GAMMA (IGRA) VS TEST CUTÁNEO (PPD) COMO SCREENING DE INFECCIÓN TUBERCULOSA LATENTE EN PACIENTES REUMATOLÓGICOS ANTES Y DURANTE TRATAMIENTO CON MODIFICADORES DE LA ENFERMEDAD	Financiación Pública
EVOLUCIÓN DEL SISTEMA INMUNOLÓGICO DURANTE LA GESTACIÓN E INFECCIÓN: ANÁLISIS DEL RECEPTOR DE CÉLULAS T Y CÉLULAS B.	Financiación Pública
FIS 2010. MANUEL DESCO MENÉNDEZ Describing pathophysiology to promote focal therapy in treatment of schizophrenia - an animal experimental study	Financiación Pública
From autism to schizophrenia: Study of the genetic mechanisms underlying brain dysfunction and structural phenotypes in schizophrenia and autistic spectrum disorders.	Financiación Pública
PROYECTO FIS 2011. AMAYA PUIG KROGER POLARIZACIÓN DE MACRÓFAGOS EN ARTRITIS REUMAOTIDE: EFECTO DEL METOTREXATO	Financiación Pública
PROYECTO FIS 2011. JESÚS VICENTE GUINEA ORTEGA CARATERIZACIÓN DE LEVADURAS CAUSANTES DE FUNGEMIA: IDENTIFICACIÓN MOLECULAR, DETERMINACIÓN DE LA SENSIBILIDAD ANTIFÚNGICA, GENOTIPADO DE RESISTENCIA A EQUINOCANDINAS Y TIPIFICACIÓN MOLECULAR.	Financiación Pública

Título	Financiador
PROYECTO FIS 2011 LUIS CARREÑO PEREZ. REMISION CLINICA, SEROLOGIA, FENOTIPICA Y ECOGRAFIA EN PACIENTES CON ARTRITIS REUMATOIDE RESPONDEDORES A TERAPIAS BIOLOGICAS	Financiación Pública
PROYECTO FIS 2011 MATILDE ZABALLOS GARCIA. ESTUDIO DE LA EFICACIA DEL TRATAMIENTO CON BICARBONATO SÓDICO VERSUS INTRALIPID EN UN MODELO EXPERIMENTAL PORCINO DE TOXICIDAD CARDIACA INDUCIDA POR BUPIVACAINA. COMPARACION EN LOS EFECTOS ELECTROFISIOLOGICOS Y EN LA INDUCIBILIDAD DE ARRITMIAS VENTRICULARES.	Financiación Pública
IMAGEN MOLECULAR MEDIANTE PET/CT DE MENINGIOMAS CON PÉPTIDOS MARCADOS CON GA-68 EN UN MMODELO MURINO.	Financiación Pública
PROYECTO FIS 2011 JUAN FRANCISCO DEL CAÑIZO OBTENCION DE MATRICES BIOLOGICAS POR CELULARIZACION DE HIGADO DE CERDO PARA HIGADO POSTERIOR RECELULARIZACION. BASES PARA EL DISEÑO DE UN BIORREACTOR	Financiación Pública
PROYECTO FIS 2011. ISMAEL BUÑO BORDE ANÁLISIS MASIVO DE POLIMORFISMOS EN GENES DE CITOCINAS Y QUIMOCINAS Y DE SU ASOCIACIÓN CON EL DESARROLLO DE EICH POST-TRASPLANTE HEMATOPOYÉTICO ALOGÉNICO. BANCO DE ADN DEL GETH	Financiación Pública
PROYECTO FIS 2011. ANGEL CARRILLO ALVAREZ EFECTO DE LA DIETA HIPERPROTEICA EN EL METABOLISMO PROTEICO EN LACTANTES CRITICAMENTE ENFERMOS.	Financiación Pública
PROYECTO FIS 2011. JOSÉ LUIS JIMENEZ FUENTES DENDRÍMEROS CARBOSILANOS ANIÓNICOS CON EFECTO ANTIINFLAMATORIO COMO POSIBLES MICROBIOCIDAS FRENTE VIH	Financiación Pública
PROYECTO FIS 2011 CRISTINA ALBERTA RIPOLL NOISEUX. ESTUDIO DEL EFECTO DE LA ENOXAPARINA SOBRE LA FIBROSIS, ANGIOGÉNESIS Y HEMODINÁMICA HEPÁTICA EN PACIENTES CON CIRROSIS Y RATAS CON CIRROSIS POR CCI4	Financiación Pública
PROYECTO FIS 2011. ALBERTO TEJEDOR JORGE. APROXIMACION EXPERIEMNTAL AL DESARROLLO DE ESTRATEGIAS DE PROTECCION RENAL EN LA TOXICIDAD POR AGUDA POR CONTRASTES YODADOS Y ANTIBIOTICOS NEFROTÓXICOS	Financiación Pública
PROYECTO FIS 2011. JAVIER ALBERTO CARBONE CAMPOVERDE ESTUDIO MULTICÉNTRICO DE MARCADORES INMUNOLÓGICOS PREDICTIVOS DE INFECCIÓN Y RECHAZO EN TRASPLANTE DE ÓRGANO SÓLIDO	Financiación Pública
PROYECTO FIS 2011. MANUEL SANCHEZ LUNA. USO DE HELIOX EN LA PREVENCION DEL DAÑO RESPIRATORIO CRÓNICO TRAS LA EXPOSICIÓN A DIFERENTES CONCENTRACIONES DE OXÍGENO EN RATS RECIEN NACIDAS	Financiación Pública
PROYECTO FIS 2011 JUAN BERENGUER BERENGUER ERRADICACION DEL VHC EN PACIENTES COINFECTADOS POR VIH/VHC: EFECTO SOBRE LA INFLAMACION, EL DAÑO ENDOTELIAL, LA ACTIVACION INMUNE Y LA ATEROSCLEROSISPRECLINICA	Financiación Pública
PROYECTO FIS 2011. Mª JOSÉ PARELLADA REDONDO DETERMINANTES CLÍNICOS Y NEUROBIOLÓGICOS DE SEGUNDOS EPISODIOS DE ESQUIZOFRENIA. ESTUDIO LONGITUDINAL DE PRIMEROS EPISODIOS PSICÓTICOS	Financiación Pública
PROYECTO FIS 2011. CARLOS DELGADO LACOSTA ESTUDIO DE SEGUIMIENTO TRAS CUATRO AÑOS DE LA PRIMERA EVALUACIÓN DE NIÑOS Y ADOLESCENTES HIJOS DE PACIENTES CON ESQUIZOFRENIA O TRASTORNO BIPOLAR	Financiación Pública
PROYECTO FIS 2011. LUIS GUERRA SÁNCHEZ IMPACTO EN LA CALIDAD DE VIDA EN LOS PACIENTES CON INSUFICIENCIA CARDIACA DE UNA INTERVENCIÓN ENFERMERA DE MEJORA NUTRICIONAL	Financiación Pública
PROYECTO FIS 2011 ENRIQUE DE PORTUGAL ALTERACIONES NEUROCOGNITIVAS EN LA PATOGENIA DE LAS IDEAS DELIRANTES EN LA PARANOIA (TRASTORNO DELIRANTE)	Financiación Pública
PROYECTO FIS 2011. JOOST JANSSEN FROM ASD TO SSD: A STUDI OF BRAIN NETWORK EFFICIENCY AND COGNITIVE IMPAIRMENT IN AUTISM SPECTRUM DISORDERS AND SCHIZOPHRENIA SPECTRUM DISORDERS.	Financiación Pública
PROYECTO FIS 2011. FELIPE CALVO MANUEL SYSTEM FOR TELEGIDANCE, PLANNING AND PRE-ROBOTIC AUTOMATIZATION FOR INTRAOPERATIVE RADIATION THERAPY I.	Financiación Pública

Título	Financiador
PROYECTO FIS 2011 MANUEL RUIZ FERNANDEZ. PATRONES DOPPLER DE LLENADO EN ASISTENCIA CIRCULATORIA. ESTUDIO EXPEMENTAL Y SU CORRELACION	Financiación Pública
PROYECTO FIS 2012. LUIS ANDRES LOPEZ FERNANDEZ VALIDACION DE POLIMORFISMOS GENETICOS ASOCIADOS A TOXICIDAD AL TRATAMIENTO BASADO EN FLUROPIRIMIDINAS EN CANCER COLORRECTAL	Financiación Pública
PROYECTO FIS 2012. RAFAEL CORREA ROCHA EFECTO DE LA INFECCION POR VIF-1 EN EL FENOTIPO Y ACTIVIDAD SUPRESORA DE CELULAS TREG EN PACIENTES ADULTOS INFECTADOS. CORRELACION CON PARAMETROS VIROLOGICOS Y MARCADORES DE ACTIVACION	Financiación Pública
PROYECTO FIS 2012. CELSO ARANGO LOPEZ ESTUDIO NEUROLOGICO DE LA PERDIDA DE SUSTANCIA GRIS CELEBRAL EN PRIMEROS EPISODIOS PSICOTICOS DE INICIO TEMPRANO	Financiación Pública
PROYECTO FIS 2012. JESUS LOPEZ-HERCE CID EFECTO DE LA FRECUENCIA RESPIRATORIA DURANTE LA REANIMACIN CARDIOPULMONAR SOBRE LA SUPERVIVENCIA, HEMODINAMICA, OXIGENACION, VENTILACION Y EL DAÑO CELULAR EN UN MODELO ANIMAL INFANTIL DE PARADA CARDIACA	Financiación Pública
PROYECTO FIS 2012. MARIA JOSE SANTIAGO LOZANO REPERCUSION DE LAS TECNICAS DE DEPURACION EXTRARRENAL SOBRE LA HEMODINAMIA Y LA FUNCION RENAL EN EL NIÑO: ESTUDIO CLINICO Y EXPERIMENTAL	Financiación Pública
PROYECTOS FIS 2012. JAVIER VAQUERO MARTIN PAPEL Y MECANISMOS DE LA INTERLEUCINA (IL)-6 EN LA ENCELOPATIA, DAÑO Y REGENERACION HEPATICAS	Financiación Pública
PROYECTO FIS2012. MARJORIE PION DESCAPSIDACION DE VIRIONES VIH-1 Y TRAFICO HACIA P-BODIES COMO MECANISMO DE RESTRICCION DE LAS PRIMERAS ETAPAS DEL CICLO VIRAL EN LINFOCITOS	Financiación Pública
PROYECTOS FIS 2012. DARIO GARCIA DE VIEDMA DEL ALAMO INTEGRACION DE ESTRATEGIAS DE SECUENCIACION DE GEOMA COMPLETO (WGS) PARA AVANZAR EN EL CONOCIMIENTO DE ASPECTOS CLAVE EN LA INFECCION POR MYCOBACTERIUM TUBERCULOSIS: VIRUELA, TRANSMISION, CAPACIDAD DE ADAPTACION Y ADQUISICION DE VARIABILIDAD	Financiación Pública
PROYECTO FIS 2012. MIGUEL MARTIN JIMENEZ PREDICTORES GENOMICOS DE RESPUESTA A LA QUIMIOTERAPIA NEOADYUVANTE DOCETAXEL-CARBOPLATINO EN PACIENTES CON CANCER DE MAMA TRIPLE NEGATIVO	Financiación Pública
PROYECTO FIS 2012. LUIS PUENTE MAESTU ESTUDIO ALEATORIO, CONTROLADO DE EFICACIA Y SEGURIDAD DEL USO DE CPAP EN EL POSTOPERATORIO INMEDIATO DE RESECCION PULMONAR COMO PROFILAXIS DE COMPLICACIONES RESPIRATORIAS	Financiación Pública
PROYECTO FIS 2012. JUANA GIL HERRERA PERFILES INMUNOGENETICOS EN LA LINFOHISTIOCITOSIS HEMOFAGOCITICA (HLH) APLICADOS AL DIAGNOSTICO RAPIDO DE LOS CASOS FAMILIARES (FHL) DE LA ENFERMEDAD	Financiación Pública
PROYECTO FIS 2012. ANA MARIA GARCIA POZO ESTUDIO DE LA RELACION DE LA AUTOPERCEPCION PROFESIONAL DE LAS ENFERMERAS DE LA COMUNIDAD DE MADRID CON LOS RESULTADOS DE INDICADORES DE CALIDAD DE CUIDADOS	Financiación Pública
PROYECTO FIS 2012. LAURA COLLADOS GOMEZ EFICACIA DE LECHE MATERNA EXTRAIDA ORAL O SACAROSA ORAL PARA LA ANALGESIA EN NEONATOS PRETERMINOS SOMETIDOS A VENOPUNCION	Financiación Pública
PROYECTO FIS 2012. JOSE ANTONIO SERRA REXACH PREVENCION DEL DETERIORO FUNCIONAL ASOCIADO A LA HOSPITALIZACION EN ANCIANOS MEDIANTE UN PROGRAMA DE EJERCICIO FISICO	Financiación Pública
PROYECTO FIS 2012. RAQUEL YOTTI ALVAREZ ANALISIS DE INTENSIDAD DE ONDAS EN LA HIPERTENSION PULMONAR ASOCIADA A CARDIOPATIA IZQUIERDA	Financiación Pública
PROYECTO FIS 2012. GERARDO CLEMENTE RICOTE HERRAMIENTA INTELIGENTE PARA UNA GESTION FARMATERAPEUTICA EFICIENTE Y SEGURA: PROYECTO HIGEA	Financiación Pública

Título	Financiador
PROYECTO FIS 2012. JAVIER BERMEJO THOMAS CARACTERIZACION DE LAS PROPIEDADES DIASTOLICAS INTRENSECAS DEL VENTRICULO IZQUIERDO Y DERECHO MEDIANTE NUEVOS METODOS DE ANALISIS DE SEÑAL E IMAGEN CARDIOVASCULAR	Financiación Pública
PROYECTO FIS 2012. EDUARDO FERNANDEZ-CRUZ PEREZ EVALUACION DE LA RESPUESTA A UN INMUNOGENO POLIVALENTE ADMINISTRADO VIA MUCOSA SUBLINGUAL EN LA PREVENCION DE INFECCIONES RECURRENTES EN PACIENTES CON EPOC	Financiación Pública
PROYECTO FIS. FRANCISCO GRANDAS PEREZ PIOPSIA DE LA MUCOSA OLFATORIA: POSIBLE BIOMARCADOR DE LA ENFERMEDAD DE PARKISON	Financiación Pública
PROYECTO FIS 2012. CONSTANCIO MEDRANO LOPEZ SILDENAFILO EN EL POSTOPERA DE CIRUGIA CARDIACA EN NIÑOS: ESTUDIO IVORY	Financiación Pública
PROYECTOS FIS 2012. ROSA PLA MESTRE CALIDAD DE VIDA Y COMPLICACIONES SEGUN EL TIPO DE PARTO	Financiación Pública
LABORATORIO DE CONTROL DE CALIDAD DE LA UNIDAD DE PRODUCCIÓN CELULAR GMP DE LA FUNDACIÓN PARA LA INVESTIGACIÓN	Financiación Pública
PAPEL DE LA SENESCENCIA EN LA ACTIVIDAD INMUNORREGULADORA DE LAS CÉLULAS MADRE MESENQUIMALES HUMANAS.	Financiación Pública
TERAPIAS REGENERATIVAS CON CÉLULAS MADRE PARA EL FALLO CARDIACO	Financiación Pública
INVESTIGACIÓN TRASLACIONAL PARA EL DESARROLLO DE UN BANCO DE MATRICES DE ÓRGANOS Y DE ÓRGANOS Y TEJIDOS BIOARTIFICIALES AUTOLOGOS PARA TRASPLANTE. SABIO	Financiación Pública
PUENTE MAEZTU, Luis - Amgen	Financiación Privada
PROFIT-070000-2002-493-SUINSA MEDICAL-DESCO	Financiación Privada
Parellada Redondo, Mara. Conv. Autismo Ciberam 2008	Financiación Privada
PRICIT-III MANUEL DESCO	Financiación Privada
EVALUACIÓN DE LA EFICACIA DE LA ASOCIACIÓN ADRENALINA, TERLIPRESINA Y CORTICOIDES EN EL TRATAMIENTO DE LA PARADA CARDIACA ASFÍCTICA EN UN MODELO ANIMAL INFANTIL	Financiación Pública
CARACTERIZACIÓN CLÍNICA, NEUROFISIOLÓGICA Y POR NEUROIMÁGEN DE LA PARAPARESIA ESPÁSTICA HEREDITARIA EN ADULTOS. CORRELACIÓN FENOTIPO-GENOTIPO”	Financiación Pública
NEUMONIA EN PACIENTES HOSPITALIZADOS EN MEDICINA INTERNA	Financiación Pública
MECANISMOS ESTIOFISIOPATOLÓGICOS EN LA PERDIDA DE SUSTANCIA GRIS CEREBRAL EN LOS PRIMEROS EPISODIOS PSICÓTICOS DE INICIO TEMPRANO. ESTUDIO A PARTIR DE UN MODELO HUMANO Y UN MODELO ANIMAL	Financiación Pública
PROCESOS INFLAMATORIOS Y NEUROPATOGENIA ASOCIADA A LA INFECCIÓN VIH+: NUEVAS APROXIMACIONES TERAPÉUTICAS”	Financiación Pública
CONSIDERANDO LA COMPLEJIDAD CLONAL EN TUBERCULOSIS: ANÁLISIS DE SU DIMENSIÓN, EVALUACIÓN DEL PAPEL POTENCIAL DE FACTORES BACTERIOLÓGICOS Y CARACTERIZACIÓN DE CEPAS/VARIANTES IMPLICADAS CON INFECTIVIDAD DIFERENCIAL”	Financiación Pública
CARACTERIZACIÓN MOLECULAR DE CEPAS DE CLOSTRIDIUM DIFFICILE. BÚSQUEDA DE GENOTIPOS DE ALTA VIRULENCIA, DETECCIÓN DE COINFECCIONES, RECIDIVAS Y REINFECCIONES”	Financiación Pública
RELACIONES ENTRE EL FENOTIPO MITOCONDRIAL DEL MÚSCULO ESQUELÉTICO DE PACIENTES EPOC Y LA INFLAMACIÓN SISTÉMICA, LOCAL Y FUNCIÓN ENDOTELIAL. SIMILITUDES CON UN MODELO MURINO DE ENFISEMA	Financiación Pública
ESTUDIO DEL EMPLEO DE DENDRÍMEROS CARBOSILANO FÁRMACOS REPRESORES DE LA RESPUESTA TH17 EN ENFERMEDADES AUTOINMUNES	Financiación Pública
ESTUDIO DE LA DEPRESIÓN INCIDENTE ESPECÍFICA POST-INFARTO AGUDO DE MIOCARDIO: PSICOPATOLOGÍA DIFERENCIAL Y CORRELATOS FISIOPATOLÓGICOS”	Financiación Pública
ESTUDIO RETROSPECTIVO DE FACTORES GENÉTICOS, INMUNOLÓGICOS Y VIROLÓGICOS PARA LA IDENTIFICACIÓN DE MARCADORES ASOCIADOS A LAS RESPUESTAS INMUNOLÓGICAS PROTECTORAS ANTI-VIH-1 INDUCIDAS TRAS EL TRATAMIENTO ANTIRRETROVIRAL, CON Y SIN INMUNOMODULACIÓN, EN PAC	Financiación Pública

Título	Financiador
CARACTERIZACIÓN DE LA DINÁMICA DE FLUIDOS INTRAVENTRICULARES MEDIANTE TÉCNICA DE IMAGEN CARDIOVASCULAR	Financiación Pública
Conv.Practicas Seguras. C.M. Perez Oteiza Convenio de colaboración entre el ministerio de sanidad y consumo y la comunidad de madrid para el impulso de prácticas seguras en los centros sanitarios 2008.	Financiación Pública
Conv.Practicas Seguras.C.M. Farmacia Convenio de colaboración entre el ministerio de sanidad y consumo y la comunidad de madrid para el impulso de prácticas seguras en los centros sanitarios 2008.	Financiación Pública
Conv.Practicas Seguras.C.M. Perez Oteiza-Paz Rodri Convenio de colaboración entre el ministerio de sanidad y consumo y la comunidad de madrid para el impulso de prácticas seguras en los centros sanitarios 2008.	Financiación Pública
PERSONAL TÉCNICO DE APOYO. CRISTINA CHAVARRÍAS NAVAS	Financiación Pública
PERSONAL TÉCNICO DE APOYO 2011. Mª ISABEL GARCÍA GARCÍA	Financiación Pública
G03/185 DESCO	Financiación Pública
RD06/0006/0035 - Muñoz Fernández, Mª Angeles BIOVA	Financiación Pública
RD06/006/0038 Berenguer Berenguer Juan	Financiación Pública
RD06/0008/1025 BOUZA SANTIAGO, Emilio	Financiación Pública
RD06/0010/1015 FERNANDEZ AVILES, Francisco	Financiación Pública
RECAVA (antiguo RD06/0014/0046)	Financiación Pública
RD06/0014/0010 Alvarez-Sala Walther, Luis Antonio	Financiación Pública
RED TEMÁTICA DE INVESTIGACIÓN EN ENFERMEDADES VASCULARES.	Financiación Pública
RD07/0014/2009 Vaquero Lopez, Juan Jose	Financiación Pública
RD08/0072/0020 LOPEZ-HERCE CID, JESUS	Financiación Pública
BIOBANCO	Financiación Pública
COORDINADOR RETICS DR. DESCO COORDINADOR RETICS DE INNOVACIÓN EN TECNOLOGÍAS MÉDICAS Y SANITARIAS	Financiación Pública
INNOVACIÓN EN TECNOLOGÍAS MÉDICAS Y SANITARIAS	Financiación Pública
RED INFLAM Y ENFERMEDADES REUMATICAS.D AMAYA PUIG KROGER	Financiación Pública
RED DE SIDA (RIS) . DR BERENGUER	Financiación Pública
RED DE SIDA (RIS). DRA MARIA ANGELES MUÑOZ FERNANDEZ	Financiación Pública
RED CARDIOVASCULAR. FRANCISCO FERNANDEZ-AVILES	Financiación Pública
RED DE SALUD MATERNO-INFAN Y DEL DESA. D.JESÚS LÓPEZ-HERCE	Financiación Pública
RETIC EN CANCER. D. MIGUEL MARTIN JIMENEZ	Financiación Pública
RED CARDIOVASCULAR. D. FRANCISCO FERNANDEZ-AVILÉS	Financiación Pública
RED CARDIOVASCULAR. D. ENRIQUE MAROTO ALVARO	Financiación Pública
RETIC DE ENVEJECIMIENTO Y FRAGILIDAD.D.JOSE A.SERRA REXACH	Financiación Pública
RAMÓN Y CAJAL	Financiación Pública
RAMÓN Y CAJAL. JAVIER VAQUERO MARTÍN	Financiación Pública
RAMÓN Y CAJAL 2010. JOOST JANSSEN JEUCKEN	Financiación Pública
RAMON Y CAJAL 2012. LAURA PÉREZ GARCÍA	Financiación Pública
PROYECTO INDISNET. PROGRAMA I+D COMUNIDA DE MADRID "REDES MOLECULARES Y CELULARES EN ENFERMEDADES INFLAMATORIAS"	Financiación Pública
PROYECTO RAPHYME. PROGRAMA I+D COM. MADRID "ARTRITIS REUMATOIDE: MECANISMOS FISIOPATOLÓGICOS E IDENTIFICACIÓN DE POSIBLES DIANAS TERAPEÚTICAS"	Financiación Pública
PROYECTO NANODENDMED. PROGRAMA I+D COMUNIDAD MADRID "NANOSISTEMAS DENDRÍTICOS COMO AGENTES Y VECTORES TERAPÉUTICOS EN DISTINTAS APLICACIONES BIOMÉDICAS"	Financiación Pública
PROYECTO CIFRA. PROGRAMA I+D COM. MADRID. DR TEJEDOR "UTILIZACIÓN DE MODELOS ANIMALES Y CELULARES PARA CARACTERIZAR EL FRACASO RENAL AGUDO Y MULTIORGÁNICO"	Financiación Pública

Título	Financiador
PROYECTO CELLCAM. PROGRAMA I+D BIOMEDICINA COM. MADRID "UNA NUEVA GENERACIÓN DE MEDICAMENTOS CELULARES MÁS EFICACES Y SEGUROS"	Financiación Pública
PROYECTO AGES. PROGRAMA I+D BIOMEDICINA COM. MADRID "AMBIENTE Y GENES EN ESQUIZOFRENIA-GRUPOS DE INVESTIGACIÓN DE LA COMUNIDAD DE MADRID"	Financiación Pública
SIMON ADIEGO, Carlos-BECA SEPAR	Financiación Privada
REGULACIÓN MICROAMBIENTAL DE LA MIGRACIÓN DE CÉLULAS TUMORALES E INFLAMATORIAS EN MODELOS 3D: ESTUDIO DE LAS INTERACCIONES ERM/MICROTÚBULOS Y QUIMIOCINAS (CAME)	Financiación Pública
CAIBER CAI/08/01/0056 CONSORCIO APOYO INVESTIACIÓN BIOMÉDICA EN RED SEARA AGUILAR, Germán-EC-CAIBER	Financiación Pública
BECA DE LA SECCIÓN DE CARDIOPATÍA ISQUÉMICA PARA FORMACIÓN E INVESTIGACIÓN EN CUIDADOS CRÍTICOS CARDIOVASCULARES. Dr. Noriega	Financiación Privada
"PLURIPOTENCIALIDAD DE LAS CÉLULAS DE GRANULOSA FOLICULAR LUTEINIZADA. EXPRESIÓN DE MARCADORES DE DIFERENCIACIÓN MESENQUIMAL TRAS CULTIVO PROLONGADO CON LIF".	Financiación Privada
SERONO-SANCHEZ RAMON	Financiación Privada
BECA DE LA SOCIEDAD ESPAÑOLA DE TRASPLANTE HEPÁTICO PARA DR ASENSIO PASCUAL "MODULACIÓN FARMACOLÓGICA PARA EL USO DE INJERTOS SUPERREDUCIDOS EN EL TRASPLANTE HEPÁTICO"	Financiación Privada
SANCHEZ -MATEO RUBIO, Paloma - CENIT	Financiación Pública
SANCHEZ RAMON, Silvia-PREMIO FUNDACION SALUD	Financiación Privada
DESARROLLO DE TECNOLOGÍAS PARA IMAGEN MOLECULAR MULTIMODALIDAD	Financiación Pública
IMAGEN TOMOGRÁFICA CON RADIACIÓN NO IONIZANTE	Financiación Pública
IMAGEN MÉDICA MULTIMODAL EN TIEMPO REAL PARA ESCENARIOS COMPLEJOS DE TRATAMIENTO (MITRA)	Financiación Pública
EFECTO DE LA DOSIS DE FSH RECOMBINANTE EN EL RESULTADO DE LA ESTIMULACIÓN OVÁRICA PARA FECUNDACIÓN IN VITRO EN PACIENTES CON BAJA RESERVA OVÁRICA: ESTUDIO ALEATORIZADO Y ABIERTO DE NO INFERIORIDAD	Financiación Pública
TRATAMIENTO DE LA PARÁLISIS UNILATERAL DE CUERDA VOCAL EN INCOMPETENCIA GLÓTICA, MEDIANTE INYECCIÓN INTRACORDAL DE CÉLULAS MADRE MESENQUIMALES DERIVADAS DE TEJIDO OSEO	Financiación Pública
DISEÑO Y DESARROLLO DE UN NUEVO SISTEMA DE ADQUISICIÓN DE IMAGEN MOLECULAR PARA APLICACIONES PRE-CLÍNICAS (SAIM)	Cofinanciación/Con Fondos Públicos y Privados
PROYECTO AVANZA 2010. DRA. SANJURJO - UNICA ID IDENTIFICACIÓN POR RADIOFRECUENCIA PARA LA PROCUCCIÓN, DISTRIBUCIÓN Y DISPENSACIÓN DE MEDICAMENTOS.	Cofinanciación/Con Fondos Públicos, Privados y de la Fundación
PROYECTO EUROPEO 7º PROGRAMA MARCO. EU-GEI. "THE EU JOINT NATIONAL SCHIZOPHENIA NETWORKS FOR THE IDENTIFICATION OF GENE-ENVIRONMENT INTERACTIONS". (HEALTH-F2-2010-241909)	Cofinanciación/Con Fondos Públicos y de la Fundación
PROYECTO EUROPEO 7º PROGRAMA MARCO. OPTIMISE. "OPTIMIZATION OF TREATMENT IN THE MANAGEMENT IN SCHIZOPHRENIA"	Cofinanciación/Con Fondos Públicos y de la Fundación
PROYECTO EUROPEO 7º PROGRAMA MARCO. PERS. "PAEDIATRIC EUROPEAN RISPERIDONE STUDIES".	Cofinanciación/Con Fondos Públicos y de la Fundación
PROYECTO EUROPEO 7º PROGRAMA MARCO. THE EFFECT OF INTRACORONARY REINFUSION OF BOUND MARROW DERIVED MONONUCLEAR CELLS (BM-MNC) ON ALL CAUSE MORTALITY IN ACUTE IN MYOCARDIAL INFARCTION	Cofinanciación/Con Fondos Públicos y de la Fundación
PROYECTO EUROPEO 7ºPROGRAMA MARCO. RENEB REALIZING THE EUROPEAN NETWORK IN BIODOSIMETRY (PROJECT NUMBER 295513)	Cofinanciación/Con Fondos Públicos y de la Fundación
AGGRESSION SUBTYPING FOR IMPROVED INSIGHT AND TREATMENT INNOVATION IN PSYCHIATRIC DISORDERS	Cofinanciación/Con Fondos Públicos y de la Fundación
AGGRESSION SUBTYPING FOR IMPROVED INSIGHT AND TREATMENT INNOVATION IN PSYCHIATRIC DISORDERS (MATRICS)	Cofinanciación/Con Fondos Públicos y de la Fundación

Título	Financiador
PROYECTO EUROPEO 7º PROGRAMA MARCO. METSY	Cofinanciación/Con Fondos Públicos y de la Fundación
A1/036088/11 AECID 2011. DR. DARÍO GARCÍA DE VIEDMA. MEJORANDO EL CONOCIMIENTO DE LA TRANSMISIÓN DE TUBERCULOSIS EN POBLACIÓN INDÍGENA DE ECUADOR Y PERÚ: PLAN PILOTO DE GENOTIPADO AVANZADO DE MYCOBACTERIUM TUBERCULOSIS SOBRE MUESTRAS RESPIRATORIAS.	Financiación Pública
AECID 2011. DR. LÓPEZZ-HERCE PROYECTO DE COLABORACIÓN PARA LA CREACIÓN DE UN PROGRAMA DE FORMACIÓN EN REANIMACIÓN CARDIOPULMONAR PEDIÁTRICA Y NEONATAL EN SAN PEDRO SULA	Financiación Pública
GLAXOSMITHKLINE-ABACAVIR E.C.	Financiación Privada
SUBVENCIÓN AENOR 2012. RAFAEL HERRANZ CRESPO VIAJES EXPERTOS/DELEGADOS NACIONALES. Mª JESÚS PRIETO	Financiación Privada
PROYECTO DOCENCIA SERVICIO ENFERMERÍA	Financiación Pública
Bouza Santiago, Emilio - CA . WYETH FARMA SA / PFIZER ESTUDIO HERACLES	Financiación Privada
BAE 2011. DR. JAVIER BERMEJO THOMAS	Financiación Pública
Blasco Amaro, Juan Antonio CA-LAIN ENTRALGO	Financiación Pública
CONTRATO DE APOYO 2008. Mª EUGENIA FERNÁNDZ SANTOS	Financiación Pública
CONVENIOS DE INTERES GENERAL - COLABORACIÓN FARMACIA	Financiación Privada
CONVENIOS COLABORACIÓN DE INTERES GENERAL	Financiación Privada
DESARROLLO DE MARCADORES MOLECULARES PARA LA IDENTIFICACIÓN DE GENOTIPOS, ESTUDIOS DE DIVERSIDAD GENÉTICA Y MEJORA DEL CHIRIMOYO (ANNONA CHERIMOLA MILL.)	Financiación Pública
TROPISMO DEL VIH-1: METODOLOGÍAS DIAGNÓSTICAS Y APLICACIONES CLÍNICAS	Financiación Pública
SARA BORREL 2010. MARTA RAPADO CASTRO	Financiación Pública
SARA BORREL 2010. SARA FERRANDO MARTÍNEZ	Financiación Pública
SARA BORRELL 2011. ÁNGELES DOMÍNGUEZ SOTO	Financiación Pública
SARA BORREL 2012. SERGIO ALVAREZ PEREZ	Financiación Pública
DESCO MENENDEZ, Manuel - CENIT	Financiación Privada
ESTABILIZADO 2009. JOSÉ LUIS JIMENEZ FUENTES	Cofinanciación/Con Fondos Públicos y de la Fundación
ESTABILIZADO 2012. AMAYA PUIG KRÖGER	Cofinanciación/Con Fondos Públicos y de la Fundación
Congreso Formación Continuada Enfermería	Financiación Privada
INTEGRATED PREVENTION AND DETECTION SOLUTIONS TAILORED TO THE POPULATION AND RISK FACTORS ASOCIATED WITH FALLS (PROJECT NUMBER: 297225)	Cofinanciación/Con Fondos Públicos y de la Fundación
CISVI-COMUNIDADES DE INVESTIGACIÓN PARA LA SALUD Y LA VIDA INDEPENDIENTE	Cofinanciación/Con Fondos Públicos, Privados y de la Fundación
CISVI. FONDO DE FACTURACIÓN	Financiación Privada
RIO HORTEGA 2008. MADDALENA GIANNELLA	Financiación Pública
RIO HORTEGA 2009. MARÍA GUEMBE RAMÍREZ	Financiación Pública
RIO HORTEGA 2009. MARGARITA GARCÍA AMADOR	Financiación Pública
RÍO HORTEGA 2010. TALIA SAINZ COSTA	Financiación Pública
RÍO HORTEGA 2011. MARÍA TERESA ALDAMIZ-ECHEVARRIA LOIS	Financiación Pública
RÍO HORTEGA 2011. PAULA LÓPEZ ROA	Financiación Pública
RÍO HORTEGA 2011. COVADONGA MARTÍNEZ DÍAZ-CANEJA	Financiación Pública
RÍO HORTEGA 2011. TERESA MOMBIELA REMIREZ DE GANUZA	Financiación Pública
RIO HORTEGA 2012. ELENA REIGADAS RAMIREZ	Financiación Pública
RIO HORTEGA 2012. MARIA DE LAS CANDELAS PEREZ DEL VILLAR MOR	Financiación Pública
RIO HORTEGA 2012. MARIA GORETTI MORON NOZALEDA	Financiación Pública
MOLECULAR, CELLULAR AND PATHOPHYSIOLOGICAL MECHANISMS OF HUMAN ATRIAL FIBRILLATION	Financiación Pública

Título	Financiador
RADIOFREQUENCY ABLATION OF DRIVERS OF ATRIAL FIBRILATION	Financiación Pública
PROGNOSIS OF SYMPTOMATIC SEVERE AORTIC STENOSIS IN OCTOGENARIANS. A SEARCH FOR THE BEST QUALITY OF CARE	Financiación Pública
INVESTIGACIÓN DEL DESARROLLO DEL SISTEMA INMUNE DEL RECIÉN NACIDO SEMANA A SEMANA: INFECCIONES CONGÉNITAS, POSTNATALES E INMUNODEFICIENCIAS.	Financiación Pública
EFECTOS CEREBRALES DE LA AUTO-ADMINISTRACIÓN DE MORFINA EN RATAS ADULTAS QUE HAN SIDO PRETRATADAS EN LA ADOLESCENCIA CON CANABIS: ESTUDIO EXPERIMENTAL MEDIANTE TÉCNICAS DE IMAGEN IN VIVO (PET/CT Y RESONANCIA)	Financiación Pública
MIGUEL SERVET 2009 - JESÚS VICENTE GUINEA ORTEGA	Financiación Pública
RED IBEROAMERIANA DE ESTUDIO DE LA PARADA CARDIORESPIRATORIA EN LA INFANCIA (209RT0377 RIBEPCI)	Financiación Pública
PROYECTO EUROPEO. DG SANCO . ARPEC. "ANTIBIOTIC RESISTANCE AND PRESCRIBING IN EUROPEAN CHILDREN".	Cofinanciación/Con Fondos Públicos y de la Fundación
PROYECTO EUROPEO. DG SANCO. ODEQUS. " EUROPEAN QUALITY SYSTEM INDICATORS AND METHODOLOGY ON ORGAN DONATION".	Financiación Pública
PROYECTO EUROPEO SENSAGE. DRA ANA GARCÍA GARCÍA DE LA DIRECCIÓN GENERAL DE EDUCACIÓN Y CULTURA DE LA UNIÓN EUROPEA. CONVOCATORIA LIFELONG LEARNING PROGRAMM 2011.	Financiación Pública
ESTUDIO SIOVAC (SILDENAFIL FOR IMPROVING OUTCOMES AFTER VALVULAR CORRECTION)	Financiación Pública
TRATAMIENTO DE ENFERMEDAD INJERTO CONTRA HUÉSPED AGUDA Y CRÓNICA REFRACTARIA A ESTEROIDES CON CÉLULAS MESENQUIMALES	Financiación Pública
TRATAMIENTO DE LA CARCINOMATOSIS PERITONEAL DE CÁNCER GÁSTRICO MEDIANTE QUIMIOTERAPIA NEOADYUVANTE MÁS QUIMIOTERAPIA INTRAPERITONEAL Y SISTEMÁTICA SIMULTANEAS SEGUIDA DE CITORREDUCIÓN + QUIMIOTERAPIA INTRAPERITONEAL INTRAOPERATORIA HIPERTÉRMICA	Financiación Pública
ESTUDIO MULTICÉNTRICO ALEATORIZADO DOBLE CIEGO, CONTROLADO CON PLACEBO, SOBRE LA EFICACIA DEL TRATAMIENTO CON BETA BLOQUEANTES PARA PREVENIR LA DESCOMPENSACIÓN DE LA CIRROSIS CON HIPERTENSIÓN PORTAL	Financiación Pública
EFICACIA DE LA GAMMA GLOBULINA INTRAVENOSA PARA LA PREVENCIÓN DE INFECCIONES EN PACIENTES CON HIPOGAMMAGLOBULINEMIA TRAS EL TRASPLANTE CARDIACO	Financiación Pública
ABLACIÓN DE SUBSTRATO DE LAS TAQUICARDIAS VENTRICULARES MONOMÓRFICAS VERSUS FÁRMACOS ANTI ARRÍTMICOS EN PACIENTES CON DESCARGAS APROPIADAS DE DESFRIBILADOR AUTOMÁTICO IMPLANTABLE	Financiación Pública
EVALUACIÓN DEL EFECTO DE LA GAMMAGLOBULINA INTRAVENOSA SOBRE EL ÉXITO GESTACIONAL EN PAREJAS CON FALLO DE IMPLANTACIÓN RECURRENTE CON EXPANSIÓN DE CÉLULAS NATURAL KILLER.	Financiación Pública
EFECTO DEL TRATAMIENTO CON ÁCIDOS GRASOS OMEGA 3 DURANTE 8 SEMANAS SOBRE EL METABOLISMO OXIDATIVO EN PACIENTES CON TRASTORNOS DEL ESPECTRO AUTISTA: ENSAYO CLÍNICO RANDOMIZADO, CRUZADO DOBRE-CIEGO, CONTROLADO CON PLACEBOSSS	Financiación Pública
TRATAMIENTO DE ENFERMEDAD INJERTO CONTRA HUESPED AGUDA Y CRÓNICA REFRACTARIA A ESTEROIDES CON CÉLULAS MESENQUIMALES.	Financiación Pública
PAQUETE DE MEDIDAS PARA EL USO RACIONAL DE ANTIFÚNGICOS (ANTIFUNGAL STEWARDSHIP).	Financiación Pública
ENSAYO CLÍNCO FASE I/ii PARA VALORAR LA SEGURIDAD Y LA EFICACIA DE LA INYECCIÓN TRANSENDOCÁRDICA DE CÉLULAS MADRE MESENQUIMALES AUTÓLOGAS DE MÉDULA ÓSEA EN PACIENTES CON MIOCARDIOPATÍA DILATADA IDIOPÁTICA.	Financiación Pública
EFECTO DE LA ADICIÓN DE HORMONA DE CRECIMIENTO A LA ESTIMULACIÓN OVÁRICA PARA FECUNDACIÓN IN VITRO SOBRE LA PROBABILIDAD DE NACIDO VIVO EN PACIENTES CON BAJA RESERVA OVÁRICA. ESTUDIO ALEATORIZADO DOBLE CIEGO DE SUPERIORIDAD MULTICÉNTRICO.	Financiación Pública

Título	Financiador
ENSAYOS CLÍNICOS 2011 MSYPS. JESÚS LÓPEZ-HERCE "CORTICOIDES PARA LA PREVENCIÓN DE LAS COMPLICACIONES DE LA VIA AÉREA POSTEXUBACIÓN EN NIÑOS EN ESTADO CRÍTICO"	Financiación Pública
ENSAYOS CLÍNICOS 2011 MSYPS. FRANCISCO ANDRÉS DE LA GALA "ESTUDIO DE LA RESPUESTA INFLAMATORIA PULMONAR Y SISTÉMICA SECUNDARIA A CIRUGÍA DE RESECCIÓN PULMONAR CON ANESTESIA INTRAVENOSA VERSUS ANESTESIA INHALATORIA CON AGENTES HALOGENADOS"	Financiación Pública
ENSAYOS CLÍNICOS 2011 MSYPS. MATILDE ZABALLOS "ESTUDIO PROSPECTIVO, RANDOMIZADO, DOBLE CIEGO, MONOCÉNTRICO, PARA ESTUDIAR LA Cp50 DE PROPOFOL ASOCIADA O NO A REMIFENTANILO NECESARIA PARA LA INSERCIÓN DE LA ML-SUPREME".	Financiación Pública
ENSAYOS CLÍNICOS 2011 MSYPS. JAVIER CARBONE CAMPOVERDE "EVALUACIÓN DE LA EFICACIA Y TOXICIDAD DEL USO DE GAMMAGLOBULINA INTRAVENOSA EN EL TRATAMIENTO DE INFECCIONES EN PACIENTES CON HIPOGAMMABLOBULINEMIA IgG POST-TRASPLANTE DE ÓRGANO SÓLIDO".	Financiación Pública
ENSAYOS CLÍNICOS 2011 MSYPS. JORGE GAYOSO "TRATAMIENTO DE LA CISTITIS HEMORRÁGICA SEVERA POST-TRASPLANTE ALOGÉNICO CON CÉLULAS MESENQUIMALES".	Financiación Pública
ENSAYOS CLÍNICOS 2011 MSYPS. CELSO ARANGO LÓPEZ "EFECTO DEL TRATAMIENTO CON ÁCIDOS GRASOS OMEGA-3 DURANTE 24 SEMANAS SOBRE LA PÉRDIDA DE SUSTANCIA GRIS AL AÑO Y EL METABOLISMO SOBRE LA PÉRDIDA DE SUSTANCIA GRIS AL AÑO Y EL METABOLISMO OXIDATIVO EN PACIENTES CON PRIMEROS EPISODIOS PSICÓTICOS DE INICIO TEMPRANO: ENSAYO CLÍNICO RANDOMIZADO DOBLE-CIEGO, CONTROLADO CON PLACEBO.	Financiación Pública
ENSAYOS CLÍNICOS 2011 MSYPS. ENRIQUE MAROTO ÁLVAREZ "ENSAYO CLÍNICO DE FACTIBILIDAD Y SEGURIDAD DE LA INYECCIÓN INTRAMIOCÁRDICA DE CÉLULAS MADRE AUTÓLOGAS PROCEDENTES DE MÉDULA ÓSEA EN NIÑOS CON SÍNDROME DE VENTRÍCULO IZQUIERDO HIPOPLÁSTICO. ESTUDIO TABHY".	Financiación Pública
FUNDACIÓN ALICIA KOPLOWITZ 2012. MARTA RAPADO "MARCADORES OXIDATIVOS Y NEUROINFLAMATORIOS DE LA DISFUNCIÓN COGNITIVA Y DE LOS SÍNTOMAS NEGATIVOS EN ESPECTROSCOPIA POR EMISIÓN DE PROTONES".	Financiación Privada
FUNDACIÓN ALICIA KOPLOWITZ 2012. CARMEN MORENO RUIZ "MECANISMOS BIOLÓGICOS IMPLICADOS EN LA NEUROPROTECCIÓN MEDIANTE ÁCIDOS GRASOS OMEGA-3 EN LA PSICOSIS DE INICIO TEMPRANO".	Financiación Privada
NEUROIMAGING AT THE DAWN OF INTEGRATIVE BRIAN FUNCTIONH	Financiación Privada
DESARROLLO DE UN PROGRAMA PARA LA ATENCIÓN SOCIAL, EDUCACIÓN SANITARIA Y MEJORA DE CALIDAD DE VIDA DE NIÑOS CON HEMOGLOBINOPATÍAS. CAJA CASTILLA LA MANCHA 2008. ELENA CELA DE JULIÁN	Financiación Privada
FUNDACIÓN CAJA NAVARRA 2008. DR. DESCO NUEVO SISTEMA DE DIAGNOSTICO INOCUO PARA PREMATUROS MEDIANTE LUZ INFRARROJA.	Financiación Privada
BECA SECC.ELECTROFISIOLOGÍA. FUNDACIÓN CASA DEL CORAZÓN	Financiación Privada
FUNDACIÓN EUGENIO RODRÍGUEZ PASCUAL 2012. DRA. MUÑOZ "NUEVA APROXIMACIÓN INMUNOTERAPÉUTICA EN LA INFECCIÓN POR EL VIH BASADA EN LA NANOTECNOLOGÍA. MODELO MURINO CON DENDRIPLEXES CANDIDATOS A VACUNAS PARA EL VIH-1"	Financiación Privada
FONDO FACTURACIÓN. Mª LUISA NAVARRO GÓMEZ. ESTUDIO MITOC	Financiación Privada
FONDO FACTURACIÓN DRA EMILIA CERCENADO	Financiación Privada
CONTRATO GSK.- PARA REALIZAR ESTUDIO ABACAVIR. Fernández-Cruz Pérez, E. - CA	Financiación Privada
FONDO FACTURACIÓN INVESTIGADOR. CARMEN FERNANDEZ	Financiación Privada
FACTURACIÓN DE CURSO SOPORTE VITAL AVANZADO. UVI.	Financiación Privada
FONDO FACTURACIÓN INVESTOGADOR. IGNACIO GARUTTI	Financiación Privada
Contrato para curso " DECISIÓN EN EL TRATAMIENTO DE CARDIOPATÍA VASCULAR AÓRTICA " - DR. ÁNGEL GONZÁLEZ PINTO	Financiación Privada

Título	Financiador
FONDO FACTURACIÓN. ANA MARÍA GARCÍA POZO JORNADAS DE ENFERMERÍA	Financiación Privada
FONDO DE FACTURACIÓN DR. JULIO DE LAS HERAS	Financiación Privada
ESTUDIO HERACLES DRA. HERNÁNDEZ SAN PELAYO	Financiación Privada
INSCRIPCIONES CURSO GASTRECTOMÍA TUBULAR LAPAROSCÓPICA	Financiación Privada
FONDO FACTURACIÓN INVESTIGADOR JUAN CARLOS LÓPEZ	Financiación Privada
FACTURACIÓN PONENCIA " ONE, TWO, FIVE: USO DE INTERFERON BETA 1B EN ESCLEROSIS MÚLTIPLE" INVESTIGADOR - CA. Mª L MARTÍNEZ BLANCO	Financiación Privada
FONDO FACTURACIÓN. CONSTANCIO MEDRANO LÓPEZ	Financiación Privada
ANÁLISIS DE PACIENTES. FACTURACIÓN DRA. MARA PARELLADA	Financiación Privada
FONDO GESTIÓN FACTURACIÓN DR. PÉREZ MILÁN 3º TÍTULO EXPERTO UNIVERSITARIO EN ENFERMERÍA	Financiación Privada
FONDO FACTURACIÓN INVESTIGADOR. PATRICIA PIÑEIRO	Financiación Privada
FONDO FACTURACIÓN PI08/1203. PROYECTO "INTERACCIÓN GENOTIPO-FENOTIPO Y AMBIENTE, APLICACIÓN A UN MODELO PREDICTIVO EN PRIMEROS EPISODIOS PSICÓTICOS"	Financiación Privada
FONDO FACTURACIÓN DR. MANUEL ANTONIO RENGEL ARANDA	Financiación Privada
FONDO FACTURACIÓN DR. JUAN JOSÉ RODRÍGUEZ MOLINA	Financiación Privada
CURSO BÁSICO ASISTENCIA RESPIRATORIA NEONATAL	Financiación Privada

Publicaciones científicas

Publicaciones	Número total de artículos publicados en la revista	Factor de impacto de la revista*	Factor de impacto TOTAL
ACS CHEMICAL BIOLOGY	1	5,442	5,442
Acta PsychiatricaScandinavica	1	4,857	4,857
ACTAS ESPANOLAS DE PSIQUIATRIA	2	0,452	0,904
ACTAS UROLOGICAS ESPANOLAS	3	1,144	3,432
ADICCIONES	1	1,015	1,015
AESTHETIC SURGERY JOURNAL	1	1,564	1,564
Age	1	4,084	4,084
AIDS	10	6,407	64,07
Aids Research and Human Retroviruses	1	2,705	2,705
Allergologia Et Immunopathologia	2	1,229	2,458
American HeartJournal	3	4,497	13,491
American Journal of Cardiology	3	3,209	9,627
AMERICAN JOURNAL OF HEALTH-SYSTEM PHARMACY	1	1,984	1,984
AMERICAN JOURNAL OF HEMATOLOGY	1	4,138	4,138
AMERICAN JOURNAL OF KIDNEY DISEASES	1	5,294	5,294
American Journal of Psychiatry	1	14,721	14,721
AMERICAN JOURNAL OF REPRODUCTIVE IMMUNOLOGY	1	3,317	3,317
ANAEROBE	1	2,022	2,022
ANALES de LA REAL ACADEMIA NACIONAL DE FARMACIA	1	0,135	0,135
Anales De Pediatria	10	0,867	8,67
ANNALS OF BIOMEDICAL ENGINEERING	1	2,575	2,575
ANNALS OF CLINICAL PSYCHIATRY	1	1,544	1,544
ANNALS OF HEMATOLOGY	1	2,866	2,866
ANNALS OF HEPATOLOGY	2	1,671	3,342
ANNALS NUCLEAR MEDICINE	1	1,41	1,41
Annals of Oncology	2	7,384	14,768
Annals of SurgicalOncology	1	4,12	4,12
Annals of the Rheumatic Diseases	4	9,111	36,444
Annals of ThoracicSurgery	1	3,454	3,454
AntimicrobialAgents and Chemotherapy	7	4,565	31,955
Antiviral Research	1	3,925	3,925
APOPTOSIS	1	3,949	3,949
Archivos De Bronconeumologia	3	1,372	4,116
ARTERIOSCLEROSIS THROMBOSIS AND VASCULAR BIOLOGY	1	6,338	6,338
ARTHRITIS CARE & RESEARCH	1	3,731	3,731
ATENCION PRIMARIA	2	0,957	1,914
BEST PRACTICE & RESEARCH IN CLINICAL RHEUMATOLOGY	1	3,55	3,55
BiochemicalPharmacology	1	4,576	4,576

Publicaciones	Número total de artículos publicados en la revista	Factor de impacto de la revista*	Factor de impacto TOTAL
Biology of Blood and Marrow Transplantation	2	3,94	7,88
BIOPOLYMERS	1	2,879	2,879
BIOPRESERVATION AND BIOBANKING	1	1,5	1,5
Bju International	1	3,046	3,046
Blood	2	9,06	18,12
BLOOD CANCER JOURNAL	1	1,4	1,4
BLOOD PURIFICATION	3	2,062	6,186
BmcCancer	1	3,333	3,333
BMC FAMILY PRACTICE	1	1,609	1,609
BMC GENOMICS	1	4,397	4,397
BmcInfectiousDiseases	3	3,025	9,075
BMJ-BRITISH Medical Journal	1	17,215	17,215
BoneMarrowTransplantation	1	3,541	3,541
BREAST	1	1,967	1,967
BREAST CANCER RESEARCH	1	5,872	5,872
BREAST CANCER RESEARCH AND TREATMENT	2	4,469	8,938
BRITISH JOURNAL OF CANCER	1	5,082	5,082
British Journal of Haematology	2	4,942	9,884
BRITISH JOURNAL OF PHARMACOLOGY	1	5,067	5,067
CANADIAN JOURNAL OF CARDIOLOGY	1	3,122	3,122
Cancer	1	5,201	5,201
CANCER CHEMOTHERAPY AND PHARMACOLOGY	1	2,795	2,795
CANCER TREATMENT REVIEWS	1	6,024	6,024
Carcinogenesis	1	5,635	5,635
CARDIOLOGY CLINICS	2	1,322	2,644
CARDIOVASCULAR DRUGS AND THERAPY	1	2,673	2,673
Cardiovascular Research	2	5,94	11,88
Catheterization and Cardiovascular Interventions	1	2,514	2,514
CIRCULATION-ARRHYTHMIA AND ELECTROPHYSIOLOGY	2	5,947	11,894
CIRUGIA ESPANOLA	5	0,871	4,355
CLINICAL & TRANSLATIONAL ONCOLOGY	9	1,276	11,484
Clinical and Experimental Immunology	1	3,409	3,409
Clinical and Experimental Rheumatology	2	2,655	5,31
Clinical and VaccineImmunology	1	2,598	2,598
CLINICAL CANCER RESEARCH	1	7,837	7,837
CLINICAL CARDIOLOGY	1	1,834	1,834
Clinical Drug Investigation	1	1,915	1,915
ClinicalGenetics	1	4,247	4,247
ClinicalInfectiousDiseases	1	9,374	9,374
Clinical Journal of the American Society of Nephrology	1	5,068	5,068
ClinicalMicrobiology and Infection	8	4,578	36,624
CLINICAL NEUROPATHOLOGY	1	1,341	1,341

Publicaciones	Número total de artículos publicados en la revista	Factor de impacto de la revista*	Factor de impacto TOTAL
ClinicalNutrition	1	3,298	3,298
CNS DRUGS	1	4,826	4,826
COLLOIDS AND SURFACES B-BIOINTERFACES	2	3,554	7,108
COMPREHENSIVE PSYCHIATRY	1	2,376	2,376
COMPUTER METHODS AND PROGRAMS IN BIOMEDICINE	1	1,555	1,555
COPD-JOURNAL OF CHRONIC OBSTRUCTIVE PULMONARY DISEASE	1	2,31	2,31
CriticalCare	1	4,718	4,718
Critical Reviews in Oncology Hematology	2	4,637	9,274
Current Medicinal Chemistry	1	4,07	4,07
DALTON TRANSACTIONS	1	3,806	3,806
DIABETES CARE	1	7,735	7,735
DigestiveDiseases and Sciences	1	2,26	2,26
DRUG AND ALCOHOL DEPENDENCE	1	3,141	3,141
Ejso	1	2,614	2,614
EMOTION	1	3,269	3,269
Enfermedades Infecciosas Y MicrobiologiaClinica	8	1,478	11,824
EPILEPSIA	1	3,909	3,909
EuropeanChild&AdolescentPsychiatry	2	3,699	7,398
EuropeanHeartJournal	3	14,097	42,291
EUROPEAN JOURNAL OF ANAESTHESIOLOGY	1	2,792	2,792
EUROPEAN JOURNAL OF CANCER	1	5,061	5,061
European Journal of Cardio-Thoracic Surgery	2	2,674	5,348
EUROPEAN JOURNAL OF CLINICAL INVESTIGATION	2	3,365	6,73
European Journal of Clinical Microbiology & Infectious Diseases	1	3,024	3,024
European Journal of Clinical Nutrition	1	2,756	2,756
European Journal of Gastroenterology &Hepatology	1	1,915	1,915
EuropeanJournal of Neurology	1	4,162	4,162
European Journal of Nuclear Medicine and Molecular Imaging	2	5,114	10,228
EUROPEAN JOURNAL OF NUTRITION	1	3,127	3,127
EUROPEAN JOURNAL OF OBSTETRICS & GYNECOLOGY AND REPRODUCTIVE BIOLOGY	1	1,843	1,843
EUROPEAN JOURNAL OF PAEDIATRIC NEUROLOGY	1	1,982	1,982
EUROPEAN JOURNAL OF PHYSICAL AND REHABILITATION MEDICINE	1	2,06	2,06
EUROPEAN JOURNAL OF TRAUMA AND EMERGENCY SURGERY	1	0,263	0,263
EuropeanNeuropsychopharmacology	1	4,595	4,595

Publicaciones	Número total de artículos publicados en la revista	Factor de impacto de la revista*	Factor de impacto TOTAL
EuropeanPsychiatry	2	3,285	6,57
EuropeanRespiratoryJournal	2	6,355	12,71
EXPERIMENTAL AND CLINICAL ENDOCRINOLOGY & DIABETES	1	1,555	1,555
EXPERIMENTAL PHYSIOLOGY	2	2,79	5,58
EXPERT REVIEW OF NEUROTHERAPEUTICS	1	2,955	2,955
EXPERT REVIEW OF PHARMACOECONOMICS & OUTCOMES RESEARCH	2	1,674	3,348
Eye	1	1,818	1,818
GASTROENTEROLOGIA Y HEPATOLOGIA	2	0,567	1,134
GENES AND IMMUNITY	1	3,675	3,675
GYNECOLOGIC ONCOLOGY	1	3,929	3,929
HAEMATOLOGICA	1	5,935	5,935
Haematologica-theHematologyJournal	1	5,935	5,935
HEAD AND NECK-JOURNAL FOR THE SCIENCES AND SPECIALTIES OF THE HEAD AND NECK	1	2,833	2,833
HeartRhythm	4	5,045	20,18
HEMOGLOBIN	2	0,894	1,788
Hepatology	2	12,003	24,006
HivClinicalTrials	2	2,304	4,608
HIV MEDICINE	1	3,155	3,155
Human Mutation	1	5,213	5,213
Human Pathology	1	2,843	2,843
HUMAN REPRODUCTION	1	4,67	4,67
HypertensionResearch	1	2,791	2,791
IMMUNOLOGIC RESEARCH	1	2,963	2,963
Infection	1	2,44	2,44
INFECTION GENETICS AND EVOLUTION	1	2,768	2,768
INFLAMMATORY BOWEL DISEASES	1	5,119	5,119
INFLUENZA AND OTHER RESPIRATORY VIRUSES	1	1,471	1,471
IntensiveCare Medicine	4	5,258	21,032
International Journal of Antimicrobial Agents	2	4,415	8,83
INTERNATIONAL JOURNAL OF BIOMATHEMATICS	1	0,633	0,633
International Journal of Cardiology	1	5,509	5,509
INTERNATIONAL JOURNAL OF CLINICAL PHARMACY	2	0,859	1,718
INTERNATIONAL JOURNAL OF MEDICAL MICROBIOLOGY	2	4,537	9,074
INTERNATIONAL JOURNAL OF NEUROPSYCHOPHARMACOLOGY	1	5,641	5,641
INTERNATIONAL JOURNAL OF ONCOLOGY	1	2,657	2,657
INTERNATIONAL JOURNAL OF PEDIATRIC OTORHINOLARYNGOLOGY	1	1,35	1,35
International Journal of Radiation Oncology Biology	1	4,524	4,524

Publicaciones	Número total de artículos publicados en la revista	Factor de impacto de la revista*	Factor de impacto TOTAL
Physics			
Investigational New Drugs	1	3,498	3,498
Jaids-Journal of Acquired Immune Deficiency Syndromes	3	4,653	13,959
Jama-Journal of the American Medical Association	2	29,978	59,956
JOURNAL OF ALZHEIMERS DISEASE	2	4,174	8,348
Journal of AntimicrobialChemotherapy	5	5,338	26,69
JOURNAL OF APPLIED PHYSIOLOGY	2	3,484	6,968
JOURNAL OF ARTHROPLASTY	1	2,11	2,11
JOURNAL OF ASSISTED REPRODUCTION AND GENETICS	1	1,823	1,823
JOURNAL OF AUTISM AND DEVELOPMENTAL DISORDERS	1	3,723	3,723
Journal of BiologicalChemistry	1	4,651	4,651
JOURNAL OF BIOMEDICAL OPTICS	1	2,881	2,881
JOURNAL OF CANCER RESEARCH AND CLINICAL ONCOLOGY	1	2,914	2,914
Journal of Cardiovascular Electrophysiology	1	3,475	3,475
Journal of Clinical Endocrinology & Metabolism	1	6,43	6,43
Journal of ClinicalMicrobiology	9	4,068	36,612
Journal of ClinicalOncology	2	18,038	36,076
JOURNAL OF CLINICAL PHARMACOLOGY	1	2,936	2,936
Journal of ClinicalPsychiatry	1	5,812	5,812
JOURNAL OF CLINICAL PSYCHOPHARMACOLOGY	1	3,513	3,513
JOURNAL OF CROHNS & COLITIS	2	3,385	6,77
Journal of Heart and Lung Transplantation	1	5,112	5,112
Journal of Hepatology	1	9,858	9,858
Journal of Hospital Infection	3	2,855	8,565
Journal of Hypertension	1	3,806	3,806
Journal of Immunology	1	5,52	5,52
Journal of Infection	2	4,073	8,146
Journal of InfectiousDiseases	1	5,848	5,848
Journal of Investigational Allergology and Clinical Immunology	5	1,887	9,435
Journal of InvestigativeDermatology	1	6,195	6,195
JOURNAL OF MAGNETIC RESONANCE IMAGING	1	2,566	2,566
Journal of Medical Microbiology	2	2,297	4,594
JOURNAL OF MEDICAL VIROLOGY	1	2,373	2,373
Journal of Neurology Neurosurgery and Psychiatry	1	4,924	4,924
JOURNAL OF NEUROSCIENCE	1	6,908	6,908
JOURNAL OF OBSTETRICS AND GYNAECOLOGY	1	0,546	0,546

Publicaciones	Número total de artículos publicados en la revista	Factor de impacto de la revista*	Factor de impacto TOTAL
Journal of Paediatrics and Child Health	1	1,254	1,254
JOURNAL OF PATHOLOGY	1	7,585	7,585
JOURNAL OF PEDIATRIC UROLOGY	2	1,368	2,736
Journal of Pediatrics	1	4,035	4,035
JOURNAL OF PERINATAL MEDICINE	1	1,949	1,949
JOURNAL OF PERINATOLOGY	1	2,248	2,248
JOURNAL OF PSYCHOSOMATIC OBSTETRICS AND GYNECOLOGY	1	1,59	1,59
JOURNAL OF RECONSTRUCTIVE MICROSURGERY	1	1	1
Journal of Rheumatology	1	3,258	3,258
JOURNAL OF SLEEP RESEARCH	2	3,043	6,086
Journal of SurgicalResearch	2	2,018	4,036
JOURNAL OF THE AMERICAN ACADEMY OF DERMATOLOGY	2	4,906	9,812
JOURNAL OF THE AMERICAN MEDICAL DIRECTORS ASSOCIATION	1	5,302	5,302
JOURNAL OF THORACIC AND CARDIOVASCULAR SURGERY	1	3,526	3,526
JOURNAL OF THROMBOSIS AND HAEMOSTASIS	1	6,081	6,081
Journal of Ultrasound in Medicine	1	1,402	1,402
Journal of Viral Hepatitis	1	3,082	3,082
JOURNAL OF VIROLOGICAL METHODS	1	1,9	1,9
LABORATORY ANIMALS	1	1,257	1,257
LANCET ONCOLOGY	4	25,117	100,468
LARYNGOSCOPE	1	1,979	1,979
LATIN AMERICAN JOURNAL OF PHARMACY	4	0,244	0,976
Leukemia&Lymphoma	1	2,301	2,301
LeukemiaResearch	1	2,764	2,764
LUNG CANCER	1	3,392	3,392
MACROMOLECULAR BIOSCIENCE	1	3,742	3,742
MEDICAL HYPOTHESES	2	1,054	2,108
Medical Mycology	2	1,979	3,958
Medical Physics	1	2,911	2,911
MEDICINA CLINICA	5	1,399	6,995
MEDICINA PALIATIVA	4	0,326	1,304
MUSCLE & NERVE	1	2,314	2,314
MYCOSES	1	1,278	1,278
NANOMEDICINE-NANOTECHNOLOGY BIOLOGY AND MEDICINE	1	6,93	6,93
NATURE MEDICINE	1	22,864	22,864
NATURE REVIEWS CLINICAL ONCOLOGY	1	15,031	15,031
Nefrologia	5	1,274	6,37
NephrologyDialysisTransplantation	1	3,371	3,371

Publicaciones	Número total de artículos publicados en la revista	Factor de impacto de la revista*	Factor de impacto TOTAL
NEPHRON CLINICAL PRACTICE	1	1,652	1,652
NETHERLANDS HEART JOURNAL	1	1,411	1,411
Neuroimage	1	6,252	6,252
Neurologia	4	1,322	5,288
Neuropsychopharmacology	1	8,676	8,676
NICOTINE & TOBACCO RESEARCH	1	2,477	2,477
Nuclear Instruments & Methods in Physics Research Section a-Accelerators Spectrometers Detectors and Associated Equipment	1	1,142	1,142
Nutricion Hospitalaria	4	1,305	5,22
NUTRIENTS	1	2,072	2,072
Nutrition	1	2,859	2,859
NUTRITION METABOLISM AND CARDIOVASCULAR DISEASES	1	3,978	3,978
ObesitySurgery	1	3,102	3,102
ONCOLOGIST	2	4,095	8,19
ONKOLOGIE	1	1	1
OPTICS EXPRESS	1	3,546	3,546
ORAL DISEASES	1	2,377	2,377
ORPHANET JOURNAL OF RARE DISEASES	1	4,315	4,315
ORTHOPEDICS	1	1,054	1,054
PANCREATOLOGY	1	2,043	2,043
Parkinsonism&RelatedDisorders	1	3,274	3,274
PediatricDermatology	1	1,041	1,041
PediatricInfectiousDiseaseJournal	3	3,569	10,707
Pediatrics	1	5,119	5,119
PHARMACOGENOMICS JOURNAL	1	5,134	5,134
PHARMACOLOGICAL RESEARCH	1	4,346	4,346
Physics in Medicine and Biology	3	2,701	8,103
PITUITARY	1	2,667	2,667
PLOS GENETICS	1	8,517	8,517
PLOS ONE	15	3,73	55,95
PsychiatryResearch	1	2,456	2,456
PSYCHOLOGICAL MEDICINE	1	5,587	5,587
RESEARCH IN AUTISM SPECTRUM DISORDERS	1	2,907	2,907
RESEARCH IN VETERINARY SCIENCE	1	1,774	1,774
RESPIRATORY CARE	1	2,03	2,03
RESPIRATORY MEDICINE	2	2,585	5,17
Revista De Neurologia	3	1,179	3,537
REVISTA DE PSIQUIATRIA Y SALUD MENTAL	3	0,667	2,001
REVISTA ESPANOLA DE CARDIOLOGIA	10	3,204	32,04
REVISTA ESPANOLA DE DOCUMENTACION CIENTIFICA	1	0,453	0,453
Revista Espanola De Enfermedades Digestivas	1	1,652	1,652

Publicaciones	Número total de artículos publicados en la revista	Factor de impacto de la revista*	Factor de impacto TOTAL
REVISTA ESPANOLA DE QUIMIOTERAPIA	4	0,836	3,344
Revista Espanola De Salud Publica	2	0,696	1,392
REVISTA INTERNACIONAL DE ANDROLOGIA	2	0,256	0,512
REVISTA PORTUGUESA DE CARDIOLOGIA	1	0,592	0,592
RHEUMATOLOGY	3	4,212	12,636
RSC ADVANCES	1	2,562	2,562
SCANDINAVIAN JOURNAL OF GASTROENTEROLOGY	2	2,156	4,312
SCHIZOPHRENIA RESEARCH	5	4,59	22,95
Spine	1	2,159	2,159
STRAHLENTHERAPIE UND ONKOLOGIE	2	4,163	8,326
SUPPORTIVE CARE IN CANCER	1	2,649	2,649
Thrombosis and Haemostasis	1	6,094	6,094
TISSUE ANTIGENS	1	2,934	2,934
TOXICOLOGY AND APPLIED PHARMACOLOGY	1	3,975	3,975
TRANSPLANT IMMUNOLOGY	1	1,52	1,52
Transplant International	1	3,155	3,155
Transplantation	2	3,781	7,562
Trends in Molecular Medicine	1	9,571	9,571
Tuberculosis	1	3,033	3,033
ULTRASCHALL IN DER MEDIZIN	1	4,116	4,116
Urology	2	2,424	4,848
VASCULAR	1	0,861	0,861
VeterinaryJournal	1	2,424	2,424
WORLD PSYCHIATRY	2	8,974	17,948
Total General	**496**		**1.885,2**

* Estos valores corresponden al FI de 2013

Gestión económica

Gasto real año 2013

El gasto del ejercicio medido en términos de Gasto Real, es decir depurando de las obligaciones corrientes, el pago de la cuenta 409 ”Acreedores por operaciones pendientes de aplicar a presupuesto” del ejercicio anterior y sumando la cuenta 409 del propio ejercicio, así como sumando la cuenta 411 , ” Acreedores por periodificación de gastos presupuestarios” del ejercicio, ha sido el siguiente:

PROGRAMA 767 Hospital G. U. Gregorio Marañón	Importe 2013
Capítulo I - GASTO DE PERSONAL	**284.005.070**
Capítulo II - GTOS. COR. EN B Y SERV.	**189.042.801**
Capítulo III - GASTOS FINANCIEROS	**21.023**
Capítulo VI - INVERSIONES REALES	**1.131.176**
Capítulo VIII - ACTIVOS FINACIEROS	**335.638**
TOTAL	**474.535.708**

Farmacia

COMPRAS	AÑO 2013	% INC 2013/2012
Total adquisiciones directas	**83.105.747**	**-4,67%**
ANTIVIRALES	21.146.347	-7,01%
INMUNOSUPRESORES	15.305.909	-3,73%
ONCOLOGICOS AC MONOCLONALES	7.191.902	-0,31%
ONCOLOGICOS INH PROTEINKINASA	4.723.894	4,47%
RESTO ONCOLOGICOS NO HORMONALES	3.883.815	-1,69%

Indicadores Farmacoterapéuticos

Coste medio por paciente VIH adulto	7.907
% pacientes con Hepatitis C crónica en tratamiento con triple terapia con grado de fibrosis igual o inferior a 2	0%
Receta % Pacientes nuevos anticoagulantes orales	9,86%
Receta % DDD ara II AE+AP	42,01%
Conciliación medicación > 75 años	
% Omeprazol	0,76
Coste biológicos en artropatías	9.221,00
Coste biológicos en psoriasis	11.313,00
Coste biológicos en EII	13.053,00