

TRIAGE: CLASIFICACIÓN DE NIÑOS

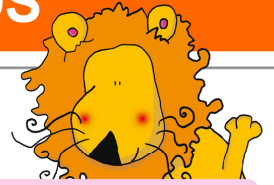

¿Qué es Triage?

En **Urgencias**, los pacientes se deben atender según su **nivel de urgencia y gravedad**, **NO** según el orden de llegada.

El sistema que se utiliza para decidir el nivel de urgencia es el Triage o clasificación.



¿Quién hace el triage?

Personal de enfermería del Servicio de Urgencias Pediátricas, entrenado especialmente en Triage y en urgencias pediátricas

¿Para qué el triage?

Para tener un sistema de atención más justo
Para tener más seguridad y control de los niños en la sala de espera
Para que el usuario se sienta mejor atendido

¿Cómo se hace?

El personal de triage le hará una **breve entrevista** sobre el motivo de consulta, realizará una **valoración visual** y en los casos que precise, toma de constantes.

Con esos datos se decide:

- ✓ **Nivel de urgencia** (1, 2, 3, 4 ó 5)
- ✓ **Lugar más adecuado de espera**: sala de espera, sala de exploración, observación o box de resucitación.

Si fuera necesario, se administrarán medicamentos o cuidados de enfermería que aumentarán el bienestar del niño durante la espera.

IMPORTANTE

Si antes de ser atendido por el médico, usted nota cualquier cambio en el niño, le rogamos lo notifique al personal de enfermería

