

INFORME ACTIVIDAD CONSULTAS EXTERNAS

Inicio actividad 2 de febrero de 2004

DATOS

| TRAUMATOLOGÍA CONSULTAS EXTERNAS |                        |                  |                         |                               |                   |                                   |                     |                               |                         |               |              |               |                      |               |
|----------------------------------|------------------------|------------------|-------------------------|-------------------------------|-------------------|-----------------------------------|---------------------|-------------------------------|-------------------------|---------------|--------------|---------------|----------------------|---------------|
|                                  | Primeras consultas (a) | Consultas AR (1) | Consultas sucesivas (b) | Consultas totales (a)+(b)=(c) | Cancelaciones (d) |                                   |                     | Pacientes Lista de Espera (e) | Total citas (c)+(d)+(e) | Realizado     |              | Totales       |                      |               |
|                                  |                        |                  |                         |                               | Aprovechables     | No presentados (No Aprovechables) | Total Cancelaciones |                               |                         | Mañana        | Tarde        | Realizado     | No presentados (HnR) | Citado        |
|                                  |                        |                  |                         |                               |                   |                                   |                     |                               |                         |               |              |               |                      |               |
| Enero                            | 1.192                  | 118              | 2.681                   | 3.873                         | 56                | 142                               | 198                 | 4.072                         | 8.143                   | 3.728         | 145          | 3.873         | 142                  | 4.015         |
| Febrero                          | 1.224                  | 130              | 2.608                   | 3.832                         | 44                | 88                                | 132                 | 3.200                         | 7.164                   | 3.691         | 141          | 3.832         | 88                   | 3.920         |
| Marzo                            | 1.310                  | 137              | 2.290                   | 3.600                         | 44                | 107                               | 151                 | 3.101                         | 6.852                   | 3.451         | 149          | 3.600         | 107                  | 3.707         |
| Abril                            | 1.277                  | 147              | 2.536                   | 3.813                         | 39                | 91                                | 130                 | 2.920                         | 6.863                   | 3.666         | 147          | 3.813         | 91                   | 3.904         |
| Mayo                             | 1.252                  | 143              | 2.560                   | 3.812                         | 34                | 113                               | 147                 | 2.921                         | 6.880                   | 3.660         | 152          | 3.812         | 113                  | 3.925         |
| Junio                            | 1.159                  | 137              | 2.675                   | 3.834                         | 68                | 85                                | 153                 | 2.808                         | 6.795                   | 3.684         | 150          | 3.834         | 85                   | 3.919         |
| Julio                            | 1.090                  | 159              | 1.845                   | 2.935                         | 28                | 106                               | 134                 | 2.708                         | 5.777                   | 2.766         | 169          | 2.935         | 106                  | 3.041         |
| Agosto                           | 695                    | 49               | 1.589                   | 2.284                         | 35                | 19                                | 54                  | 2.847                         | 5.185                   | 2.136         | 148          | 2.284         | 19                   | 2.303         |
| Septiembre                       | 655                    | 73               | 1.647                   | 2.302                         | 86                | 49                                | 135                 | 3.068                         | 5.505                   | 2.163         | 139          | 2.302         | 49                   | 2.351         |
| Octubre                          | 1.162                  | 222              | 2.998                   | 4.160                         | 24                | 310                               | 334                 | 3.039                         | 7.533                   | 3.981         | 179          | 4.160         | 310                  | 4.470         |
| Noviembre                        | 1.146                  | 190              | 2.866                   | 4.012                         | 1.527             | 232                               | 1.759               | 3.016                         | 8.787                   | 3.865         | 147          | 4.012         | 232                  | 4.244         |
| Diciembre                        | 718                    | 117              | 2.070                   | 2.788                         | 2.001             | 154                               | 2.155               | 3.096                         | 8.039                   | 2.676         | 112          | 2.788         | 154                  | 2.942         |
| <b>Total</b>                     | <b>12.880</b>          | <b>1.622</b>     | <b>28.365</b>           | <b>41.245</b>                 | <b>3.986</b>      | <b>1.496</b>                      | <b>5.482</b>        |                               |                         | <b>39.467</b> | <b>1.778</b> | <b>41.245</b> | <b>1.496</b>         | <b>42.741</b> |

RATIOS

|              | AR / Primeras | Sucesivas / Primeras | Aprovechables/ Total Cancelaciones | No Aprovechables/ Total cancelaciones | Cancelaciones / Consultas totales | Realizado  |           | Totales            |            |             |
|--------------|---------------|----------------------|------------------------------------|---------------------------------------|-----------------------------------|------------|-----------|--------------------|------------|-------------|
|              |               |                      |                                    |                                       |                                   | Mañana     | Tarde     | Realizado / Citado | HnR/Citado | Citado      |
| Enero        | 10%           | 2,25                 | 28%                                | 72%                                   | 5%                                | 96%        | 4%        | 96%                | 4%         | 100%        |
| Febrero      | 11%           | 2,13                 | 33%                                | 67%                                   | 3%                                | 96%        | 4%        | 98%                | 2%         | 100%        |
| Marzo        | 10%           | 1,75                 | 29%                                | 71%                                   | 4%                                | 96%        | 4%        | 97%                | 3%         | 100%        |
| Abril        | 12%           | 1,99                 | 30%                                | 70%                                   | 3%                                | 96%        | 4%        | 98%                | 2%         | 100%        |
| Mayo         | 11%           | 2,04                 | 23%                                | 77%                                   | 4%                                | 96%        | 4%        | 97%                | 3%         | 100%        |
| Junio        | 12%           | 2,31                 | 44%                                | 56%                                   | 4%                                | 96%        | 4%        | 98%                | 2%         | 100%        |
| Julio        | 15%           | 1,69                 | 21%                                | 79%                                   | 5%                                | 94%        | 6%        | 97%                | 3%         | 100%        |
| Agosto       | 7%            | 2,29                 | 65%                                | 35%                                   | 2%                                | 94%        | 6%        | 99%                | 1%         | 100%        |
| Septiembre   | 11%           | 2,51                 | 64%                                | 36%                                   | 6%                                | 94%        | 6%        | 98%                | 2%         | 100%        |
| Octubre      | 19%           | 2,58                 | 7%                                 | 93%                                   | 8%                                | 96%        | 4%        | 93%                | 7%         | 100%        |
| Noviembre    | 17%           | 2,50                 | 87%                                | 13%                                   | 44%                               | 96%        | 4%        | 95%                | 5%         | 100%        |
| Diciembre    | 16%           | 2,88                 | 93%                                | 7%                                    | 77%                               | 96%        | 4%        | 95%                | 5%         | 100%        |
| <b>Total</b> | <b>13%</b>    | <b>2,20</b>          | <b>73%</b>                         | <b>27%</b>                            | <b>13%</b>                        | <b>96%</b> | <b>4%</b> | <b>96%</b>         | <b>4%</b>  | <b>100%</b> |

(1) Las consultas de AR están incluidas dentro de las Primeras Consultas

INFORME ACTIVIDAD CONSULTAS EXTERNAS

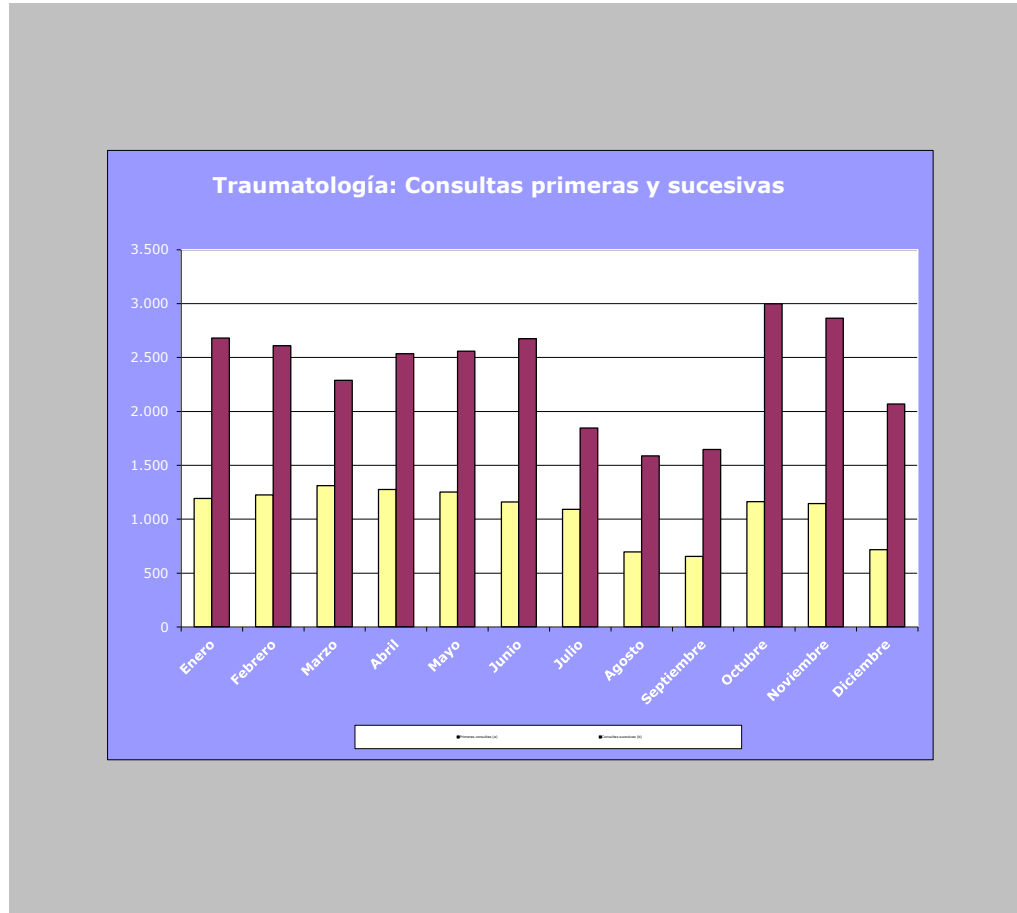

INFORME ACTIVIDAD CONSULTAS EXTERNAS

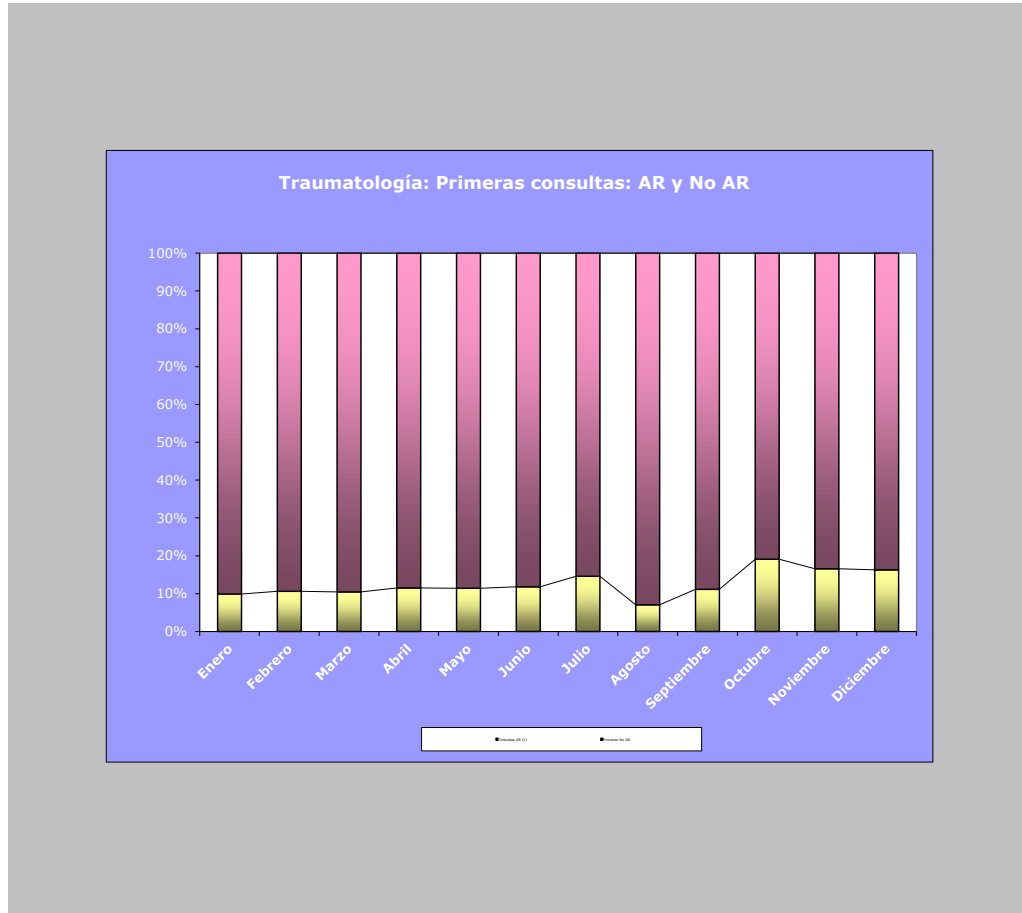

INFORME ACTIVIDAD CONSULTAS EXTERNAS

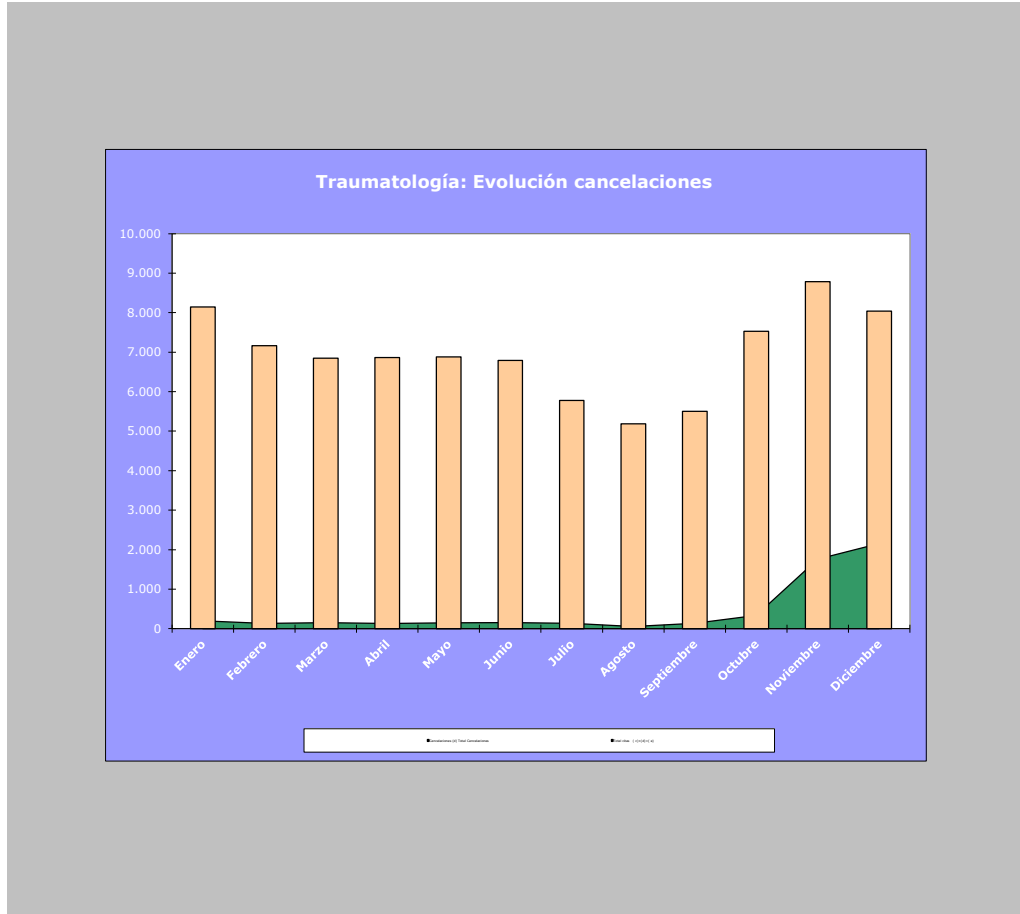

INFORME ACTIVIDAD CONSULTAS EXTERNAS

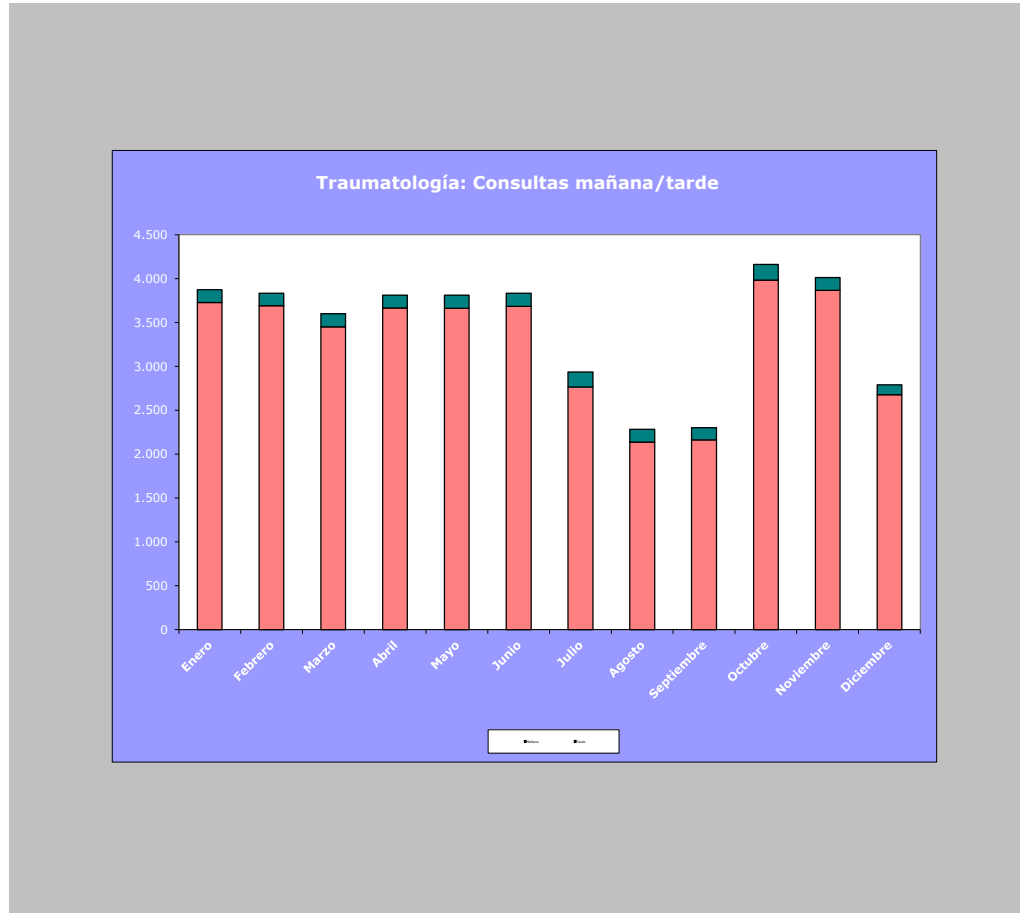

ÁREA CONTOL DE GESTIÓN

INFORME ACTIVIDAD CONSULTAS EXTERNAS

Inicio actividad 2 de febrero de 2004

DATOS

|            | TRAUMATOLOGIA: CONSULTAS HOSPITAL Y CEP |           |               |                 |                     |                          |               |              |               |                 |                     |                          |               |                     |                          |
|------------|---|-----------|---------------|-----------------|---------------------|--------------------------|---------------|--------------|---------------|-----------------|---------------------|--------------------------|---------------|---------------------|--------------------------|
|            | Hospital                                |           |               |                 |                     |                          | CEP           |              |               |                 |                     |                          | Total         |                     |                          |
|            | Primeras                                | AR        | Sucesivas     | Total Consultas | Pac. NO presentados | Pac. pendiente 1a visita | Primeras      | AR           | Sucesivas     | Total Consultas | Pac. NO presentados | Pac. pendiente 1a visita | Consultas     | Pac. NO presentados | Pac. pendiente 1a visita |
| Enero      | 135                                     | 2         | 1.368         | 1.503           | 41                  | 219                      | 1.057         | 116          | 1.313         | 2.370           | 101                 | 3.853                    | 3.873         | 142                 | 4.072                    |
| Febrero    | 115                                     | 0         | 1.273         | 1.388           | 18                  | 80                       | 1.109         | 130          | 1.335         | 2.444           | 70                  | 3.120                    | 3.832         | 88                  | 3.200                    |
| Marzo      | 178                                     | 0         | 1.129         | 1.307           | 32                  | 50                       | 1.132         | 137          | 1.161         | 2.293           | 75                  | 3.051                    | 3.600         | 107                 | 3.101                    |
| Abril      | 114                                     | 3         | 1.241         | 1.355           | 24                  | 65                       | 1.163         | 144          | 1.295         | 2.458           | 67                  | 2.855                    | 3.813         | 91                  | 2.920                    |
| Mayo       | 146                                     | 2         | 1.222         | 1.368           | 20                  | 77                       | 1.106         | 141          | 1.338         | 2.444           | 93                  | 2.844                    | 3.812         | 113                 | 2.921                    |
| Junio      | 148                                     | 0         | 1.319         | 1.467           | 25                  | 86                       | 1.011         | 137          | 1.356         | 2.367           | 60                  | 2.722                    | 3.834         | 85                  | 2.808                    |
| Julio      | 73                                      | 0         | 823           | 896             | 20                  | 75                       | 1.017         | 159          | 1.022         | 2.039           | 86                  | 2.633                    | 2.935         | 106                 | 2.708                    |
| Agosto     | 83                                      | 0         | 831           | 914             | 6                   | 74                       | 612           | 49           | 758           | 1.370           | 13                  | 2.773                    | 2.284         | 19                  | 2.847                    |
| Septiembre | 94                                      | 3         | 804           | 898             | 27                  | 87                       | 561           | 70           | 843           | 1.404           | 22                  | 2.981                    | 2.302         | 49                  | 3.068                    |
| Octubre    | 107                                     | 1         | 1.532         | 1.639           | 46                  | 89                       | 1.055         | 221          | 1.466         | 2.521           | 264                 | 2.950                    | 4.160         | 310                 | 3.039                    |
| Noviembre  | 91                                      | 0         | 1.383         | 1.474           | 43                  | 68                       | 1.055         | 190          | 1.483         | 2.538           | 189                 | 2.948                    | 4.012         | 232                 | 3.016                    |
| Diciembre  | 66                                      | 0         | 1.069         | 1.135           | 25                  | 261                      | 652           | 117          | 1.001         | 1.653           | 129                 | 2.835                    | 2.788         | 154                 | 3.096                    |
|            | <b>1.350</b>                            | <b>11</b> | <b>13.994</b> | <b>15.344</b>   | <b>327</b>          |                          | <b>11.530</b> | <b>1.611</b> | <b>14.371</b> | <b>25.901</b>   | <b>1.169</b>        |                          | <b>41.245</b> | <b>1.496</b>        |                          |

RATIOS

|            | Hospital               |               |                         |                           |                              |                          | CEP                  |            |                       |            |                            |                        |
|------------|------------------------|---------------|-------------------------|---------------------------|------------------------------|--------------------------|----------------------|------------|-----------------------|------------|----------------------------|------------------------|
|            | Primeras / Total Hosp. | AR / Primeras | Sucesivas / Total Hosp. | Hosp. / Consultas totales | Hosp. / Total No presentados | Hosp. / Total Pendientes | Primeras / Total CEP | 100%       | Sucesivas / Total CEP | 100%       | CEP / Total No presentados | CEP / Total Pendientes |
| Enero      | 9%                     | 1%            | 91%                     | 39%                       | 29%                          | 5%                       | 45%                  | 11%        | 55%                   | 61%        | 71%                        | 95%                    |
| Febrero    | 8%                     | 0%            | 92%                     | 36%                       | 20%                          | 3%                       | 45%                  | 12%        | 55%                   | 64%        | 80%                        | 98%                    |
| Marzo      | 14%                    | 0%            | 86%                     | 36%                       | 30%                          | 2%                       | 49%                  | 12%        | 51%                   | 64%        | 70%                        | 98%                    |
| Abril      | 8%                     | 3%            | 92%                     | 36%                       | 26%                          | 2%                       | 47%                  | 12%        | 53%                   | 64%        | 74%                        | 98%                    |
| Mayo       | 11%                    | 1%            | 89%                     | 36%                       | 18%                          | 3%                       | 45%                  | 13%        | 55%                   | 64%        | 82%                        | 97%                    |
| Junio      | 10%                    | 0%            | 90%                     | 38%                       | 29%                          | 3%                       | 43%                  | 14%        | 57%                   | 62%        | 71%                        | 97%                    |
| Julio      | 8%                     | 0%            | 92%                     | 31%                       | 19%                          | 3%                       | 50%                  | 16%        | 50%                   | 69%        | 81%                        | 97%                    |
| Agosto     | 9%                     | 0%            | 91%                     | 40%                       | 32%                          | 3%                       | 45%                  | 8%         | 55%                   | 60%        | 68%                        | 97%                    |
| Septiembre | 10%                    | 3%            | 90%                     | 39%                       | 55%                          | 3%                       | 40%                  | 12%        | 60%                   | 61%        | 45%                        | 97%                    |
| Octubre    | 7%                     | 1%            | 93%                     | 39%                       | 15%                          | 3%                       | 42%                  | 21%        | 58%                   | 61%        | 85%                        | 97%                    |
| Noviembre  | 6%                     | 0%            | 94%                     | 37%                       | 19%                          | 2%                       | 42%                  | 18%        | 58%                   | 63%        | 81%                        | 98%                    |
| Diciembre  | 6%                     | 0%            | 94%                     | 41%                       | 16%                          | 8%                       | 39%                  | 18%        | 61%                   | 59%        | 84%                        | 92%                    |
|            | <b>9%</b>              | <b>1%</b>     | <b>91%</b>              | <b>37%</b>                | <b>22%</b>                   |                          | <b>45%</b>           | <b>14%</b> | <b>55%</b>            | <b>63%</b> | <b>78%</b>                 |                        |

(1) Las Consultas de AR están incluidas en las Primeras Consultas.

INFORME ACTIVIDAD CONSULTAS EXTERNAS

|   |   |                                       |                          |
|---|---|---------------------------------------|--------------------------|
| Inicio actividad                        |   |                                       |                          |
| <b>TRAUMATOLOGÍA CONSULTAS TÉCNICAS</b> |   |                                       |                          |
| <b>DATOS</b>                            |   | eCONSULTAS                            | Total Consultas Técnicas |
| Enero                                   | 0 | 0                                     | 8                        |
| Febrero                                 | 0 | 0                                     | 8                        |
| Marzo                                   | 0 | 0                                     | 13                       |
| Abril                                   | 0 | 0                                     | 12                       |
| Mayo                                    | 0 | 0                                     | 7                        |
| Junio                                   | 0 | 0                                     | 14                       |
| Julio                                   | 0 | 0                                     | 9                        |
| Agosto                                  | 0 | 0                                     | 9                        |
| Septiembre                              | 0 | 0                                     | 5                        |
| Octubre                                 | 0 | 0                                     | 10                       |
| Noviembre                               | 0 | 0                                     | 16                       |
| Diciembre                               | 0 | 0                                     | 10                       |
|   | 0 | 0                                     | 121                      |
| <b>RATIOS</b>                           |   | eCONSULTAS / Total Consultas Técnicas |                          |
| Enero                                   |   | 100%                                  |                          |
| Febrero                                 |   | 100%                                  |                          |
| Marzo                                   |   | 100%                                  |                          |
| Abril                                   |   | 100%                                  |                          |
| Mayo                                    |   | 100%                                  |                          |
| Junio                                   |   | 100%                                  |                          |
| Julio                                   |   | 100%                                  |                          |
| Agosto                                  |   | 100%                                  |                          |
| Septiembre                              |   | 100%                                  |                          |
| Octubre                                 |   | 100%                                  |                          |
| Noviembre                               |   | 100%                                  |                          |
| Diciembre                               |   | 100%                                  |                          |
|   |   | 100,0%                                |                          |

INFORME ACTIVIDAD CONSULTAS EXTERNAS

Inicio actividad 7 de abril de 2004

| TRAUMATOLOGÍA: ACTIVIDAD QUIRÚRGICA |                           |                            |                           |                             |                         |                |                           |                      |                           |                           |                             |                               |                          |                           |                           |                             |                  |
|-------------------------------------|---------------------------|----------------------------|---------------------------|-----------------------------|-------------------------|----------------|---------------------------|----------------------|---------------------------|---------------------------|-----------------------------|-------------------------------|--------------------------|---------------------------|---------------------------|-----------------------------|------------------|
| DATOS                               | Intervenciones Realizadas |                            |                           |                             |                         |                | Intervenciones Pendientes |                      |                           |                           |                             | Intervenciones Suspendingidas |                          |                           |                           |                             |                  |
|                                     | TOTAL                     | Intervenciones Programadas |                           |                             | Intervenciones Urgentes |                |                           | Total Pendientes (c) | Cirugía menor ambulatoria | Cirugía Mayor Ambulatoria | Cirugía con Hospitalización | Reintervenciones              | Total Suspendingidas (b) | Cirugía menor ambulatoria | Cirugía Mayor Ambulatoria | Cirugía con Hospitalización | Reintervenciones |
|                                     | Total Programadas (a)     | Cirugía menor ambulatoria  | Cirugía Mayor Ambulatoria | Cirugía con Hospitalización | Reintervenciones        | Total Urgentes | Ambulatorias              | Con Hospitalización  |                           |                           |                             |                               |                          |                           |                           |                             |                  |
| Enero                               | 249                       | 234                        | 2                         | 141                         | 91                      | 0              | 15                        | 0                    | 15                        | 3                         | 0                           | 0                             | 3                        | 0                         | 0                         | 0                           | 0                |
| Febrero                             | 220                       | 201                        | 4                         | 104                         | 93                      | 0              | 19                        | 4                    | 15                        | 13                        | 0                           | 8                             | 5                        | 0                         | 0                         | 0                           | 0                |
| Marzo                               | 202                       | 181                        | 3                         | 91                          | 87                      | 0              | 21                        | 1                    | 20                        | 9                         | 0                           | 4                             | 5                        | 0                         | 0                         | 0                           | 0                |
| Abril                               | 245                       | 214                        | 0                         | 107                         | 107                     | 0              | 31                        | 3                    | 28                        | 13                        | 0                           | 8                             | 5                        | 0                         | 0                         | 0                           | 0                |
| Mayo                                | 248                       | 220                        | 3                         | 115                         | 102                     | 0              | 28                        | 1                    | 27                        | 9                         | 0                           | 3                             | 6                        | 0                         | 0                         | 0                           | 0                |
| Junio                               | 252                       | 224                        | 2                         | 115                         | 107                     | 0              | 28                        | 2                    | 26                        | 12                        | 0                           | 8                             | 4                        | 0                         | 0                         | 0                           | 0                |
| Julio                               | 177                       | 153                        | 3                         | 76                          | 74                      | 0              | 24                        | 2                    | 22                        | 6                         | 0                           | 3                             | 3                        | 0                         | 0                         | 0                           | 0                |
| Agosto                              | 94                        | 67                         | 1                         | 22                          | 44                      | 0              | 27                        | 7                    | 20                        | 3                         | 0                           | 1                             | 2                        | 0                         | 0                         | 0                           | 0                |
| Septiembre                          | 184                       | 158                        | 1                         | 83                          | 74                      | 0              | 26                        | 4                    | 22                        | 7                         | 0                           | 4                             | 3                        | 0                         | 0                         | 0                           | 0                |
| Octubre                             | 267                       | 245                        | 0                         | 143                         | 102                     | 0              | 22                        | 2                    | 20                        | 11                        | 0                           | 8                             | 3                        | 0                         | 0                         | 0                           | 0                |
| Noviembre                           | 234                       | 207                        | 3                         | 99                          | 105                     | 0              | 27                        | 4                    | 23                        | 8                         | 0                           | 6                             | 2                        | 0                         | 0                         | 0                           | 0                |
| Diciembre                           | 173                       | 142                        | 4                         | 67                          | 71                      | 0              | 31                        | 3                    | 28                        | 12                        | 0                           | 6                             | 6                        | 0                         | 0                         | 0                           | 0                |
| <b>TOTAL</b>                        | <b>2.545</b>              | <b>2.246</b>               | <b>26</b>                 | <b>1.163</b>                | <b>1.057</b>            | <b>0</b>       | <b>299</b>                | <b>33</b>            | <b>266</b>                | <b>106</b>                | <b>0</b>                    | <b>59</b>                     | <b>47</b>                | <b>0</b>                  | <b>0</b>                  | <b>0</b>                    | <b>0</b>         |

| RATIOS       | Intervenciones Realizadas |                   |            |            |                                | Intervenciones Pendientes |              |                                |                                    |                      | Intervenciones Suspendingidas |                                      |                                   |                                  |                  |                  |                                  |
|--------------|---------------------------|-------------------|------------|------------|--------------------------------|---------------------------|--------------|--------------------------------|------------------------------------|----------------------|-------------------------------|--------------------------------------|-----------------------------------|----------------------------------|------------------|------------------|----------------------------------|
|              | Programadas / Realizadas  | cma / Programadas | 100%       | 100%       | Reintervenciones / Programadas | Urgentes / Realizadas     | Ambulatorias | Con Hospitalización / Urgentes | Suspendingidas / Programadas (a+b) | cma / Suspendingidas | CMA / Suspendingidas          | Con Hospitalización / Suspendingidas | Reintervenciones / Suspendingidas | Pendientes / Programadas (a+b+c) | cma / Pendientes | CMA / Pendientes | Con Hospitalización / Pendientes |
| Enero        | 94%                       | 1%                | 60%        | 39%        |                                | 6%                        |              | 100%                           | 1%                                 |                      | 100%                          |                                      |                                   |                                  |                  |                  |                                  |
| Febrero      | 91%                       | 2%                | 52%        | 46%        |                                | 9%                        | 21%          | 79%                            | 6%                                 | 62%                  | 38%                           |                                      |                                   |                                  |                  |                  |                                  |
| Marzo        | 90%                       | 2%                | 50%        | 48%        |                                | 10%                       | 5%           | 95%                            | 5%                                 | 44%                  | 56%                           |                                      |                                   |                                  |                  |                  |                                  |
| Abril        | 87%                       | 0%                | 50%        | 50%        |                                | 13%                       | 0%           | 90%                            | 6%                                 | 62%                  | 38%                           |                                      |                                   |                                  |                  |                  |                                  |
| Mayo         | 89%                       | 1%                | 52%        | 46%        |                                | 11%                       | 4%           | 96%                            | 4%                                 | 33%                  | 67%                           |                                      |                                   |                                  |                  |                  |                                  |
| Junio        | 89%                       | 1%                | 51%        | 48%        |                                | 11%                       | 7%           | 93%                            | 5%                                 | 67%                  | 33%                           |                                      |                                   |                                  |                  |                  |                                  |
| Julio        | 86%                       | 2%                | 50%        | 48%        |                                | 14%                       | 8%           | 92%                            | 4%                                 | 50%                  | 50%                           |                                      |                                   |                                  |                  |                  |                                  |
| Agosto       | 71%                       | 1%                | 33%        | 66%        |                                | 29%                       | 26%          | 74%                            | 4%                                 | 33%                  | 67%                           |                                      |                                   |                                  |                  |                  |                                  |
| Septiembre   | 86%                       | 1%                | 53%        | 47%        |                                | 14%                       | 15%          | 85%                            | 4%                                 | 57%                  | 43%                           |                                      |                                   |                                  |                  |                  |                                  |
| Octubre      | 92%                       | 0%                | 58%        | 42%        |                                | 8%                        | 9%           | 91%                            | 4%                                 | 73%                  | 27%                           |                                      |                                   |                                  |                  |                  |                                  |
| Noviembre    | 88%                       | 1%                | 48%        | 51%        |                                | 12%                       | 15%          | 85%                            | 4%                                 | 75%                  | 25%                           |                                      |                                   |                                  |                  |                  |                                  |
| Diciembre    | 82%                       | 3%                | 47%        | 50%        |                                | 18%                       | 10%          | 90%                            | 8%                                 | 50%                  | 50%                           |                                      |                                   |                                  |                  |                  |                                  |
| <b>TOTAL</b> | <b>88%</b>                | <b>1%</b>         | <b>52%</b> | <b>47%</b> |                                | <b>12%</b>                | <b>11%</b>   | <b>89%</b>                     | <b>5%</b>                          | <b>56%</b>           | <b>44%</b>                    |                                      |                                   |                                  |                  |                  |                                  |



INFORME ACTIVIDAD CONSULTAS EXTERNAS

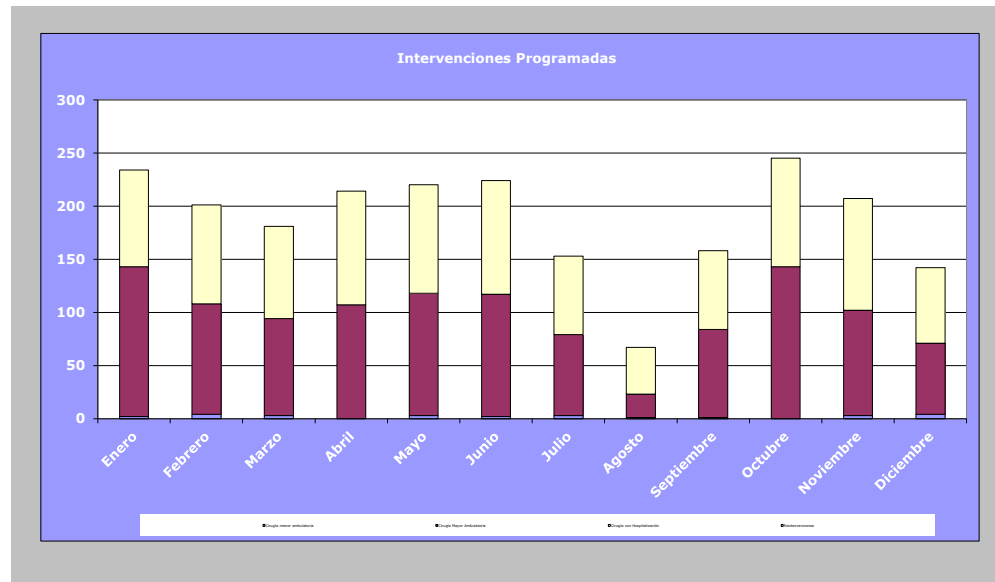

INFORME ACTIVIDAD CONSULTAS EXTERNAS

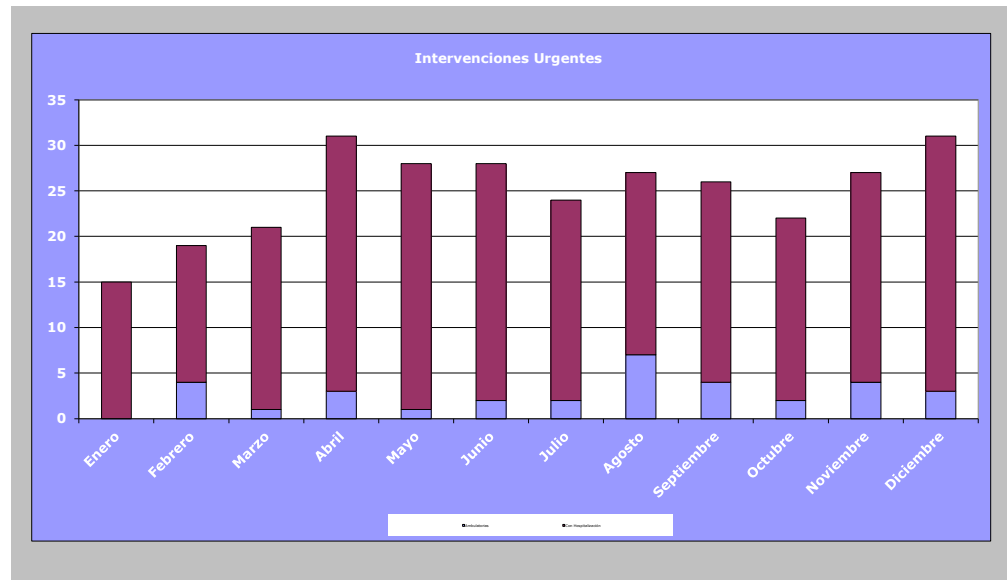

INFORME ACTIVIDAD CONSULTAS EXTERNAS

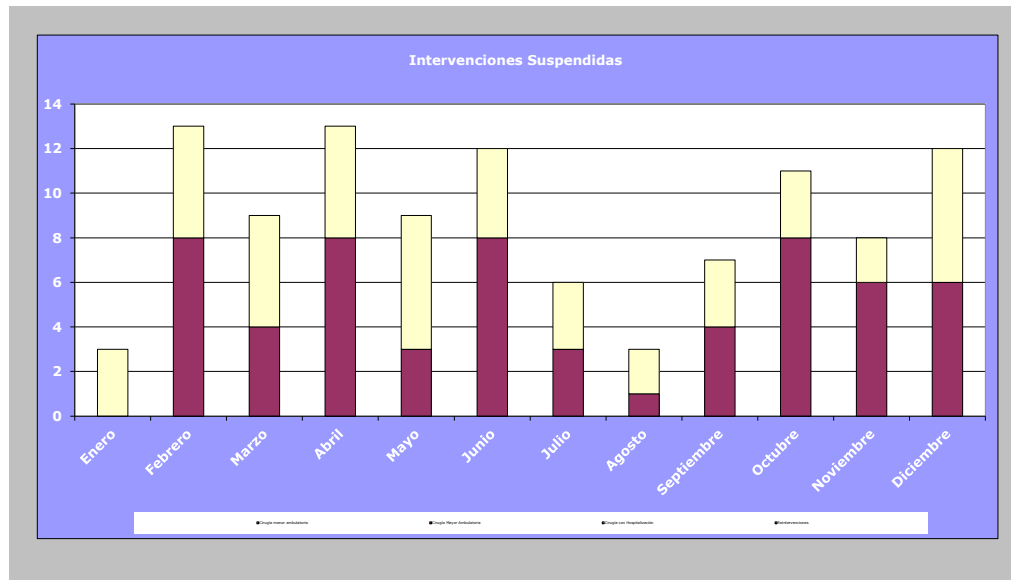

INFORME ACTIVIDAD CONSULTAS EXTERNAS

| Servicio                                 |  | TRA                  |          |           |          |           |          |           |          |          |          |           |          |               |            |          |
|--|--|----------------------|----------|-----------|----------|-----------|----------|-----------|----------|----------|----------|-----------|----------|---------------|------------|----------|
| Suma de Interv.No Rea                    |  | Mes Interv           |          |           |          |           |          |           |          |          |          |           |          |               |            |          |
| Tipo Interv.                             | Motivo Anul.Interv.                    | Ene                  | Feb      | Mar       | Abr      | May       | Jun      | Jul       | Ago      | Sep      | Oct      | Nov       | Dic      | Total general |            |          |
| Cirugía Mayor Ambulatoria                | 7 - [No description]                   |                      |          |           |          |           |          |           |          |          |          |           |          | 0             |            |          |
|  | 2 - DESPROGRAMACION DEL SERVICIO       |                      |          |           |          |           |          |           |          |          |          |           |          | 0             |            |          |
|  | 3 - INDICACION ANESTESIA               |                      |          |           |          |           |          |           |          |          |          |           |          | 0             |            |          |
|  | 4 - INDICACION CIRUGIA                 |                      |          |           |          |           |          |           |          |          |          |           |          | 0             |            |          |
|  | 5 - SALUD DEL PACIENTE                 |                      |          |           |          |           |          |           |          |          |          |           |          | 0             |            |          |
|  | 6 - NO COMUNICADO                      |                      |          |           |          |           |          |           |          |          |          |           |          | 0             |            |          |
|  | 7 - PACIENTE NO ACUDE                  |                      |          | 3         | 2        | 2         | 3        | 5         | 1        |          | 1        | 2         | 2        | 4             | 25         |          |
|  | 9 - OTROS                              |                      |          |           |          |           |          |           |          |          |          |           |          |               | 0          |          |
|  | 10 - MEJORIA CLINICA                   |                      |          |           |          |           |          |           |          |          |          |           |          |               | 0          |          |
|  | 12 - INDICACIÓN MÉDICA                 |                      |          | 2         |          |           |          | 2         |          |          | 1        | 2         |          | 1             | 8          |          |
|  | 13 - FALTA DE TIEMPO                   |                      |          | 1         | 2        |           |          |           | 2        | 1        | 1        | 3         | 4        | 1             | 15         |          |
|  | 14 - MOTIVOS ESTRUCTURALES             |                      |          | 3         |          | 6         |          | 1         |          |          | 1        | 1         |          |               | 12         |          |
|  | 15 - ERROR DE PROGRAMACIÓN             |                      |          |           |          |           |          |           |          |          |          |           |          |               | 0          |          |
|  | <b>Total Cirugía Mayor Ambulatoria</b> |                      | <b>0</b> | <b>9</b>  | <b>4</b> | <b>8</b>  | <b>3</b> | <b>8</b>  | <b>3</b> | <b>1</b> | <b>4</b> | <b>8</b>  | <b>6</b> | <b>6</b>      | <b>60</b>  | <b>1</b> |
|  | Cirugía con Hospitalización            | 7 - [No description] |          |           |          |           |          |           |          |          |          |           |          |               | 0          |          |
| 2 - DESPROGRAMACION DEL SERVICIO         |  |                      |          |           |          |           |          |           |          |          |          |           |          | 0             |            |          |
| 3 - INDICACION ANESTESIA                 |  |                      |          |           |          |           |          |           |          |          |          |           |          | 0             |            |          |
| 7 - PACIENTE NO ACUDE                    |  |                      |          |           | 1        |           | 1        |           |          |          |          |           | 1        | 3             |            |          |
| 9 - OTROS                                |  |                      |          |           |          |           |          |           |          |          |          |           |          | 0             |            |          |
| 12 - INDICACIÓN MÉDICA                   |  |                      | 3        | 4         |          | 2         | 4        | 2         |          | 1        | 1        | 3         |          | 3             | 23         |          |
| 13 - FALTA DE TIEMPO                     |  |                      |          | 1         | 1        | 1         | 1        | 1         | 3        | 1        | 1        |           | 1        | 3             | 14         |          |
| 14 - MOTIVOS ESTRUCTURALES               |  |                      |          |           | 3        | 2         |          | 1         |          |          |          |           |          |               | 6          |          |
| 15 - ERROR DE PROGRAMACIÓN               |  |                      |          |           |          |           |          |           |          |          | 1        |           |          |               | 1          |          |
| <b>Total Cirugía con Hospitalización</b> |  | <b>3</b>             | <b>5</b> | <b>5</b>  | <b>5</b> | <b>6</b>  | <b>4</b> | <b>3</b>  | <b>2</b> | <b>3</b> | <b>3</b> | <b>2</b>  | <b>6</b> | <b>47</b>     | <b>0</b>   |          |
| Cirugía menor ambulatoria                | 7 - [No description]                   |                      |          |           |          |           |          |           |          |          |          |           |          | 0             |            |          |
|  | 2 - DESPROGRAMACION DEL SERVICIO       |                      |          |           |          |           |          |           |          |          |          |           |          | 0             |            |          |
|  | 3 - INDICACION ANESTESIA               |                      |          |           |          |           |          |           |          |          |          |           |          | 0             |            |          |
|  | 4 - INDICACION CIRUGIA                 |                      |          |           |          |           |          |           |          |          |          |           |          | 0             |            |          |
|  | 5 - SALUD DEL PACIENTE                 |                      |          |           |          |           |          |           |          |          |          |           |          | 0             |            |          |
|  | 6 - NO COMUNICADO                      |                      |          |           |          |           |          |           |          |          |          |           |          | 0             |            |          |
|  | 7 - PACIENTE NO ACUDE                  |                      |          |           |          |           |          |           |          |          |          |           |          | 0             |            |          |
|  | 9 - OTROS                              |                      |          |           |          |           |          |           |          |          |          |           |          | 0             |            |          |
|  | 10 - MEJORIA CLINICA                   |                      |          |           |          |           |          |           |          |          |          |           |          | 0             |            |          |
|  | 12 - INDICACIÓN MÉDICA                 |                      |          |           |          |           |          |           |          |          |          |           |          | 0             |            |          |
|  | 13 - FALTA DE TIEMPO                   |                      |          |           |          |           |          |           |          |          |          |           |          | 0             |            |          |
|  | 14 - MOTIVOS ESTRUCTURALES             |                      |          |           |          |           |          |           |          |          |          |           |          | 0             |            |          |
|  | <b>Total Cirugía menor ambulatoria</b> |                      | <b>0</b> | <b>0</b>  | <b>0</b> | <b>0</b>  | <b>0</b> | <b>0</b>  | <b>0</b> | <b>0</b> | <b>0</b> | <b>0</b>  | <b>0</b> | <b>0</b>      | <b>0</b>   | <b>0</b> |
|  | <b>Total general</b>                   |                      | <b>3</b> | <b>14</b> | <b>9</b> | <b>13</b> | <b>9</b> | <b>12</b> | <b>6</b> | <b>3</b> | <b>7</b> | <b>11</b> | <b>8</b> | <b>12</b>     | <b>107</b> |          |
|  |  | 0                    | 1        | 0         | 0        | 0         | 0        | 0         | 0        | 0        | 0        | 0         | 0        | 0             |            |          |

ÁREA CONTOL DE GESTIÓN

INFORME ACTIVIDAD CONSULTAS EXTERNAS

| Inicio actividad |                   | 30 de mayo de 2004                 |                              |                 |                |                     |                     |           |              |                   |                      |                |                   |                   |                     |              |
|------------------|-------------------|------------------------------------|------------------------------|-----------------|----------------|---------------------|---------------------|-----------|--------------|-------------------|----------------------|----------------|-------------------|-------------------|---------------------|--------------|
| DATOS            |                   | HOSPITALIZACION                    |                              |                 |                |                     |                     |           |              |                   |                      |                |                   |                   |                     |              |
|                  | Ingresos Servicio |                                    |                              | Estancia censal | Altas Servicio |                     |                     | Exitos    | Derivaciones | Indicadores       |                      |                |                   |                   |                     |              |
|                  | Ingresos totales  | Ingresos Hospitalarios Programados | Traslados Urgentes Servicios |                 | Altas totales  | Altas Hospitalarias | Traslados Servicios |           |              | Presión Urgencias | Traslados / Ingresos | Estancia Media | Traslados / Altas | Indice Mortalidad | Indice Derivaciones |              |
| Enero            | 115               | 86                                 | 29                           | 0               | 503            | 110                 | 110                 | 0         | 0            | 1                 | 25,22%               | 0,00%          | 4,57              | 0,00%             | 0,00%               | 0,91%        |
| Febrero          | 121               | 90                                 | 30                           | 1               | 556            | 116                 | 115                 | 1         | 1            | 2                 | 24,79%               | 0,83%          | 4,79              | 0,86%             | 0,86%               | 1,74%        |
| Marzo            | 115               | 83                                 | 30                           | 2               | 628            | 118                 | 116                 | 2         | 2            | 0                 | 26,09%               | 1,74%          | 5,32              | 1,69%             | 1,69%               | 0,00%        |
| Abril            | 139               | 98                                 | 38                           | 3               | 687            | 133                 | 130                 | 3         | 1            | 2                 | 27,34%               | 2,16%          | 5,17              | 2,26%             | 0,75%               | 1,54%        |
| Mayo             | 127               | 97                                 | 28                           | 2               | 733            | 123                 | 123                 | 0         | 2            | 5                 | 22,05%               | 1,57%          | 5,96              | 0,00%             | 1,63%               | 4,07%        |
| Junio            | 151               | 107                                | 44                           | 0               | 700            | 157                 | 154                 | 3         | 1            | 6                 | 29,14%               | 0,00%          | 4,46              | 1,91%             | 0,64%               | 3,90%        |
| Julio            | 91                | 59                                 | 31                           | 1               | 717            | 99                  | 99                  | 0         | 2            | 2                 | 34,07%               | 1,10%          | 7,24              | 0,00%             | 2,02%               | 2,02%        |
| Agosto           | 74                | 37                                 | 36                           | 1               | 452            | 72                  | 71                  | 1         | 1            | 2                 | 48,65%               | 1,35%          | 6,28              | 1,39%             | 1,39%               | 2,82%        |
| Septiembre       | 104               | 68                                 | 34                           | 2               | 496            | 94                  | 93                  | 1         | 0            | 1                 | 32,69%               | 1,92%          | 5,28              | 1,06%             | 0,00%               | 1,08%        |
| Octubre          | 127               | 98                                 | 29                           | 0               | 676            | 134                 | 134                 | 0         | 0            | 5                 | 22,83%               | 0,00%          | 5,04              | 0,00%             | 0,00%               | 3,73%        |
| Noviembre        | 136               | 93                                 | 42                           | 1               | 695            | 133                 | 133                 | 0         | 0            | 2                 | 30,88%               | 0,74%          | 5,23              | 0,00%             | 0,00%               | 1,50%        |
| Diciembre        | 103               | 63                                 | 37                           | 3               | 603            | 112                 | 112                 | 0         | 0            | 0                 | 35,92%               | 2,91%          | 5,38              | 0,00%             | 0,00%               | 0,00%        |
|                  | <b>1.403</b>      | <b>979</b>                         | <b>408</b>                   | <b>16</b>       | <b>7.446</b>   | <b>1.401</b>        | <b>1.390</b>        | <b>11</b> | <b>10</b>    | <b>28</b>         | <b>29,08%</b>        | <b>1,14%</b>   | <b>5,31</b>       | <b>0,79%</b>      | <b>0,71%</b>        | <b>2,01%</b> |
|                  | 0                 | 0                                  | 0                            | 0               | 0              | 0                   | 0                   | 0         | 0            | 0                 |                      |                |                   |                   |                     |              |

INFORME ACTIVIDAD CONSULTAS EXTERNAS

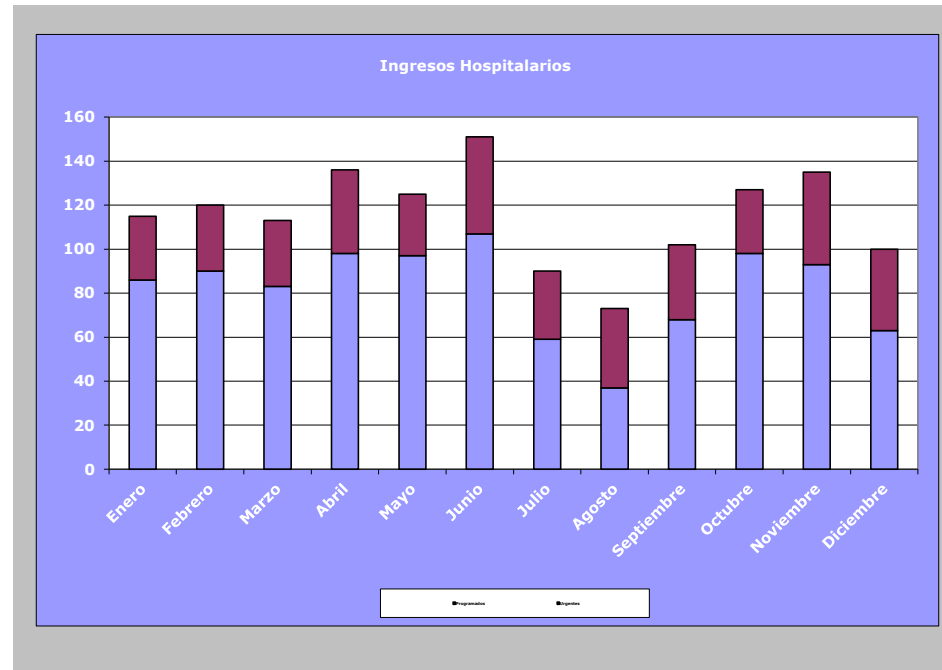

ÁREA CONTROL DE GESTIÓN

INFORME ACTIVIDAD CONSULTAS EXTERNAS

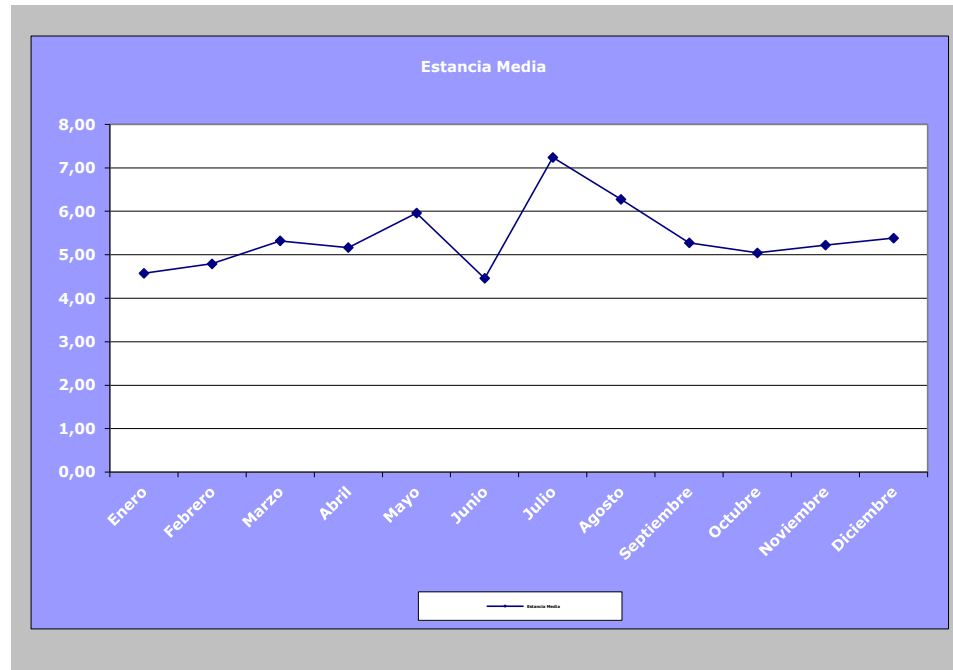

INFORME ACTIVIDAD CONSULTAS EXTERNAS

| Datos a Dic 2018  |  | Servicio      |
|---|--|---------------|
| Mez   | Datos                                  | TRA           |
| Ene   | Urgencias Recibidas                    | 1.891         |
|   | Urgencias por Accidente de Tráfico     | 115           |
|   | % Acc. Tráfico / Urgencias recibidas   | 6,1%          |
|   | Altas totales                          | 1.865         |
|   | Urgencias Ingresadas                   | 28            |
|   | Altas por Exitus                       | 0             |
|   | % Altas totales / Urgencias recibidas  | 98,6%         |
|   | % Urgencias Ingresadas / Altas totales | 1,5%          |
| % Urgencias Ingresadas / Urgencias recibidas              | 1,5%                                   |               |
| Índice Mortalidad   |  | 0,0%          |
| Feb   | Urgencias Recibidas                    | 1.709         |
|   | Urgencias por Accidente de Tráfico     | 124           |
|   | % Acc. Tráfico / Urgencias recibidas   | 7,3%          |
|   | Altas totales                          | 1.677         |
|   | Urgencias Ingresadas                   | 28            |
|   | Altas por Exitus                       | 0             |
|   | % Altas totales / Urgencias recibidas  | 98,1%         |
|   | % Urgencias Ingresadas / Altas totales | 1,7%          |
| % Urgencias Ingresadas / Urgencias recibidas              | 1,6%                                   |               |
| Índice Mortalidad   |  | 0,0%          |
| Mar   | Urgencias Recibidas                    | 1.796         |
|   | Urgencias por Accidente de Tráfico     | 100           |
|   | % Acc. Tráfico / Urgencias recibidas   | 5,6%          |
|   | Altas totales                          | 1.754         |
|   | Urgencias Ingresadas                   | 30            |
|   | Altas por Exitus                       | 0             |
|   | % Altas totales / Urgencias recibidas  | 97,7%         |
|   | % Urgencias Ingresadas / Altas totales | 1,7%          |
| % Urgencias Ingresadas / Urgencias recibidas              | 1,7%                                   |               |
| Índice Mortalidad   |  | 0,0%          |
| Abr   | Urgencias Recibidas                    | 1.936         |
|   | Urgencias por Accidente de Tráfico     | 103           |
|   | % Acc. Tráfico / Urgencias recibidas   | 5,3%          |
|   | Altas totales                          | 1.904         |
|   | Urgencias Ingresadas                   | 29            |
|   | Altas por Exitus                       | 0             |
|   | % Altas totales / Urgencias recibidas  | 98,3%         |
|   | % Urgencias Ingresadas / Altas totales | 1,5%          |
| % Urgencias Ingresadas / Urgencias recibidas              | 1,5%                                   |               |
| Índice Mortalidad   |  | 0,0%          |
| May   | Urgencias Recibidas                    | 1.983         |
|   | Urgencias por Accidente de Tráfico     | 93            |
|   | % Acc. Tráfico / Urgencias recibidas   | 4,7%          |
|   | Altas totales                          | 1.958         |
|   | Urgencias Ingresadas                   | 28            |
|   | Altas por Exitus                       | 0             |
|   | % Altas totales / Urgencias recibidas  | 98,7%         |
|   | % Urgencias Ingresadas / Altas totales | 1,4%          |
| % Urgencias Ingresadas / Urgencias recibidas              | 1,4%                                   |               |
| Índice Mortalidad   |  | 0,0%          |
| Jun   | Urgencias Recibidas                    | 1.990         |
|   | Urgencias por Accidente de Tráfico     | 107           |
|   | % Acc. Tráfico / Urgencias recibidas   | 5,4%          |
|   | Altas totales                          | 1.990         |
|   | Urgencias Ingresadas                   | 32            |
|   | Altas por Exitus                       | 0             |
|   | % Altas totales / Urgencias recibidas  | 100,0%        |
|   | % Urgencias Ingresadas / Altas totales | 1,6%          |
| % Urgencias Ingresadas / Urgencias recibidas              | 1,6%                                   |               |
| Índice Mortalidad   |  | 0,0%          |
| Jul   | Urgencias Recibidas                    | 1.997         |
|   | Urgencias por Accidente de Tráfico     | 102           |
|   | % Acc. Tráfico / Urgencias recibidas   | 5,1%          |
|   | Altas totales                          | 1.936         |
|   | Urgencias Ingresadas                   | 25            |
|   | Altas por Exitus                       | 0             |
|   | % Altas totales / Urgencias recibidas  | 96,9%         |
|   | % Urgencias Ingresadas / Altas totales | 1,3%          |
| % Urgencias Ingresadas / Urgencias recibidas              | 1,3%                                   |               |
| Índice Mortalidad   |  | 0,0%          |
| Ago   | Urgencias Recibidas                    | 1.658         |
|   | Urgencias por Accidente de Tráfico     | 67            |
|   | % Acc. Tráfico / Urgencias recibidas   | 4,0%          |
|   | Altas totales                          | 1.631         |
|   | Urgencias Ingresadas                   | 25            |
|   | Altas por Exitus                       | 0             |
|   | % Altas totales / Urgencias recibidas  | 98,4%         |
|   | % Urgencias Ingresadas / Altas totales | 1,5%          |
| % Urgencias Ingresadas / Urgencias recibidas              | 1,5%                                   |               |
| Índice Mortalidad   |  | 0,0%          |
| Sep   | Urgencias Recibidas                    | 2.054         |
|   | Urgencias por Accidente de Tráfico     | 116           |
|   | % Acc. Tráfico / Urgencias recibidas   | 5,6%          |
|   | Altas totales                          | 2.013         |
|   | Urgencias Ingresadas                   | 28            |
|   | Altas por Exitus                       | 0             |
|   | % Altas totales / Urgencias recibidas  | 98,0%         |
|   | % Urgencias Ingresadas / Altas totales | 1,4%          |
| % Urgencias Ingresadas / Urgencias recibidas              | 1,4%                                   |               |
| Índice Mortalidad   |  | 0,0%          |
| Oct   | Urgencias Recibidas                    | 2.046         |
|   | Urgencias por Accidente de Tráfico     | 146           |
|   | % Acc. Tráfico / Urgencias recibidas   | 7,1%          |
|   | Altas totales                          | 2.043         |
|   | Urgencias Ingresadas                   | 33            |
|   | Altas por Exitus                       | 0             |
|   | % Altas totales / Urgencias recibidas  | 99,9%         |
|   | % Urgencias Ingresadas / Altas totales | 1,6%          |
| % Urgencias Ingresadas / Urgencias recibidas              | 1,6%                                   |               |
| Índice Mortalidad   |  | 0,0%          |
| Nov   | Urgencias Recibidas                    | 1.906         |
|   | Urgencias por Accidente de Tráfico     | 131           |
|   | % Acc. Tráfico / Urgencias recibidas   | 6,9%          |
|   | Altas totales                          | 1.876         |
|   | Urgencias Ingresadas                   | 36            |
|   | Altas por Exitus                       | 0             |
|   | % Altas totales / Urgencias recibidas  | 98,4%         |
|   | % Urgencias Ingresadas / Altas totales | 1,9%          |
| % Urgencias Ingresadas / Urgencias recibidas              | 1,9%                                   |               |
| Índice Mortalidad   |  | 0,0%          |
| Dic   | Urgencias Recibidas                    | 1.965         |
|   | Urgencias por Accidente de Tráfico     | 120           |
|   | % Acc. Tráfico / Urgencias recibidas   | 6,1%          |
|   | Altas totales                          | 1.942         |
|   | Urgencias Ingresadas                   | 32            |
|   | Altas por Exitus                       | 0             |
|   | % Altas totales / Urgencias recibidas  | 98,8%         |
|   | % Urgencias Ingresadas / Altas totales | 1,6%          |
| % Urgencias Ingresadas / Urgencias recibidas              | 1,6%                                   |               |
| Índice Mortalidad   |  | 0,0%          |
| <b>Total Urgencias Recibidas</b>                          |  | <b>22.931</b> |
| <b>Total Urgencias por Accidente de Tráfico</b>           |  | <b>1.324</b>  |
| <b>Total % Acc. Tráfico / Urgencias recibidas</b>         |  | <b>5,8%</b>   |
| <b>Total Altas totales</b>                                |  | <b>22.589</b> |
| <b>Total Urgencias Ingresadas</b>                         |  | <b>354</b>    |
| <b>Total Altas por Exitus</b>                             |  | <b>0</b>      |
| <b>Total % Altas totales / Urgencias recibidas</b>        |  | <b>98,5%</b>  |
| <b>Total % Urgencias Ingresadas / Altas totales</b>       |  | <b>1,6%</b>   |
| <b>Total % Urgencias Ingresadas / Urgencias recibidas</b> |  | <b>1,5%</b>   |
| <b>Total Índice Mortalidad</b>                            |  | <b>0,0%</b>   |