

RESIDENCIA NAVACERRADA



- ★ Salones de estar
 - ★ Cafetería-Restaurante
 - ★ Salas de televisión
 - ★ Sala de reuniones
 - ★ Aula-Sala de reuniones
 - ★ Guarda-botas y guarda-esquíes
 - ★ WiFi en zonas comunes
- ★ 44 habitaciones dobles con baño completo, terraza y vistas a la montaña (18 con posibilidad de ampliación y dos adaptadas para minusválidos)

CÓMO LLEGAR

COCHE

Autovía A-6. Desvío en Collado Villalba por M-601
Autovía A-1. Desvío en Lozoyuela por M-604
Desde Segovia, carretera Granja de San Ildefonso

AUTOBÚS

Línea 691 desde el intercambiador de Moncloa
www.ctm-madrid.es
www.emtmadrid.es

FERROCARRIL

Línea C-8 desde Atocha y C-9 desde Cercedilla
www.renfe.com/viajeros/cercanias/madrid/index.html

PLANO DE SITUACIÓN



Residencia Navacerrada

Puerto de Navacerrada
28470 Cercedilla (Madrid)
Tel.: 91 852 39 84
Fax: 91 852 02 68
www.madrid.org/imder
mail: residencia.navacerrada@madrid.org



El Cerro de Guarramillas y la Bola del Mundo



El Alto de Guarramillas, o Bola del Mundo como es conocido coloquialmente, es límite entre las provincias de Madrid y Segovia y forma parte de la Sierra de Guadarrama. Quizás sea el pico más emblemático, dado que en él está ubicado un repetidor de señales de televisión, con grandes antenas visibles desde la ciudad de Madrid, lo que proporciona una rápida ubicación en la Sierra de Guadarrama.

El nombre de Guarramillas proviene de "Guarramas", que es un conjunto de elementos de relieve situados junto a este espacio, y coincide con el nombre del sistema montañoso. El apodo alternativo de "Bola del Mundo" se debe a que, cuando se instalaron estas antenas repetidoras, la televisión sólo emitía un programa que llevaba el mismo nombre, por lo que le adjudicó.

Desde el núcleo del puerto tiene una altura de 103 metros y forma redondeada. En su vertiente sureste, nace el río Manzanares, junto al Ventisquero de la Condesa, discurriendo por el Valle de La Pedriza. También es el inicio de la denominada Cuerda Larga, un conjunto de cimas que une los puertos de Navacerrada y Morcuera.

La ascensión a esta montaña no es complicada, dada su especial orografía. Para ello, saliendo de la Residencia se llega hasta el Puerto y, desde la taquilla del teleférico, sale la pista de acceso que comienza a ascender de forma sinuosa. Se va tomando altura mientras, a la derecha tenemos unas bonitas vistas del Valle de la Barranca. Después de algo más de 2 kilómetros se habrá llegado a la parte final del telesilla, junto a una cafetería. Las vistas desde esta zona son amplias, junto a una imagen de la Virgen de las Nieves. Ya queda poco para llegar a la estación militar. Nuestro camino sigue a la izquierda del edificio. No obstante, a la derecha, se puede acceder hasta el Pico de La Maliciosa, distante algo más de medio kilómetro. Comienza un descenso en zig-zag. Tras cerca de un kilómetro sale un camino a la izquierda, por el que seguiremos. El que llevamos continúa descendiendo, pudiendo tomarlo como alternativa dado que llega al mismo punto que el nuestro. Después de faldear por la cara norte del Cerro Guarramillas el camino concluye en el punto de partida.

Si hemos discurrido con calma, en unas cuatro horas habremos realizado la totalidad del recorrido propuesto.

03 El Cerro de Guarramillas y la Bola del Mundo

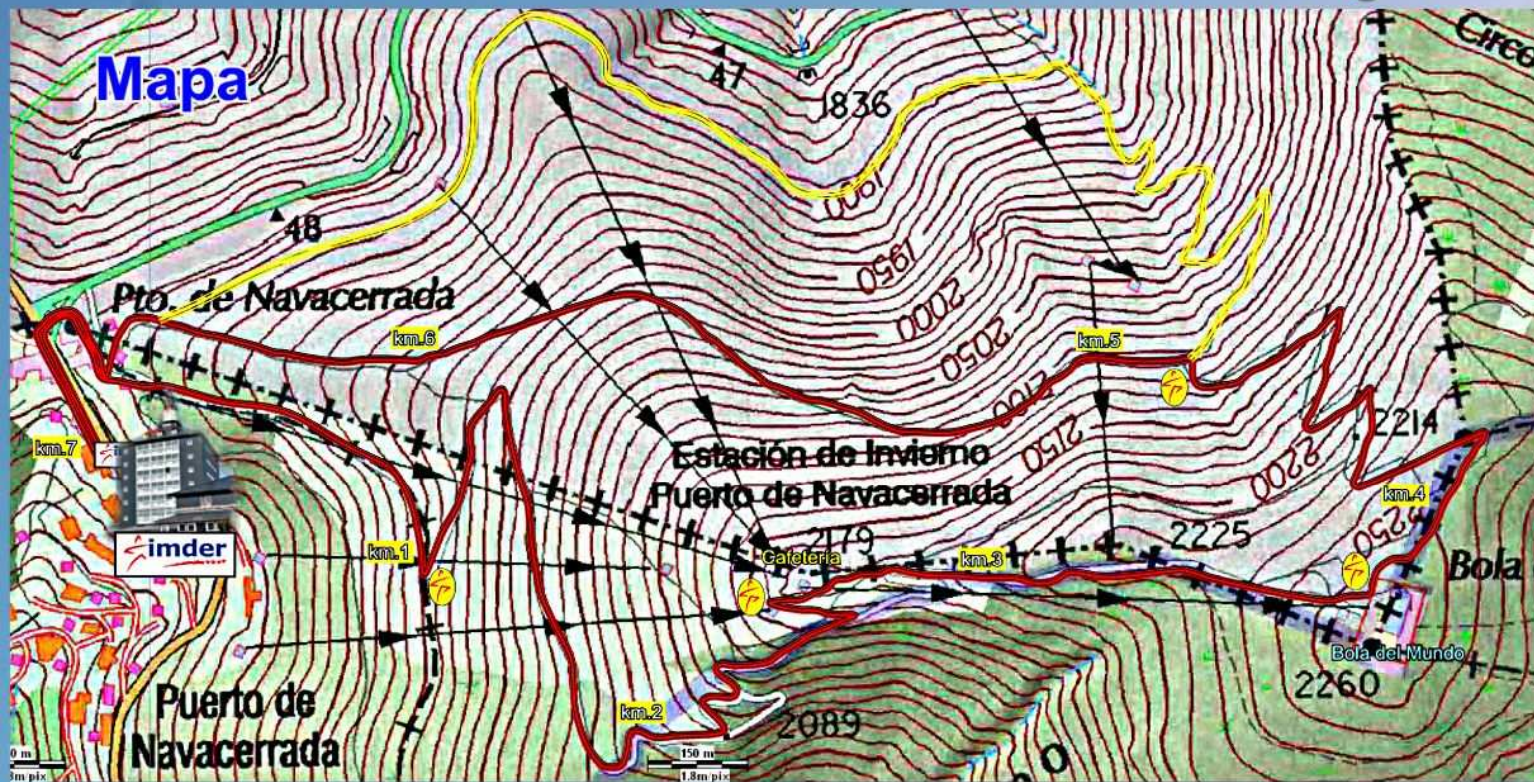

Km	Descripción del recorrido
0	Se sale de la Residencia en dirección al Puerto. Cruzando la carretera, junto a un puesto de Cruz Roja, sale un camino asfaltado que pronto cambiará a hormigón. Comenzamos la ascensión hacia la estación militar de Bola del Mundo
1	Por la derecha se incorpora el camino de tierra que viene de la Cuerda de las Cabrillas (una opción que habremos podido tomar escogiendo el camino de tierra que dejamos junto al remonte, a la derecha).
2,5	Hemos llegado a la cafetería existente en la parte superior del remonte mecánico. Junto a ella podemos ver una imagen de la Virgen de las Nieves. El camino continúa por el acceso hacia Bola, que ya tenemos ante nosotros.
3,5	Junto al edificio militar, que se rodea por la izquierda, tomamos un sendero de montaña que desciende en zig-zag a la izquierda, junto a otro remonte.
4,8	Se toma un desvío a la izquierda, dejando el camino que llevamos que continúa descendiendo. Este camino puede ser una alternativa, dado que realiza el mismo trazado pero a menor altura. En nuestro caso, seguimos faldeando por la ladera norte del Cerro Guarramillas. En unos metros, el camino comienza a descender con tramos de mayor pendiente.
7	Se contacta, de nuevo, con el telesilla del comienzo. A partir de ahora realizamos el camino inverso al de ida, hasta llegar al edificio de la Residencia.

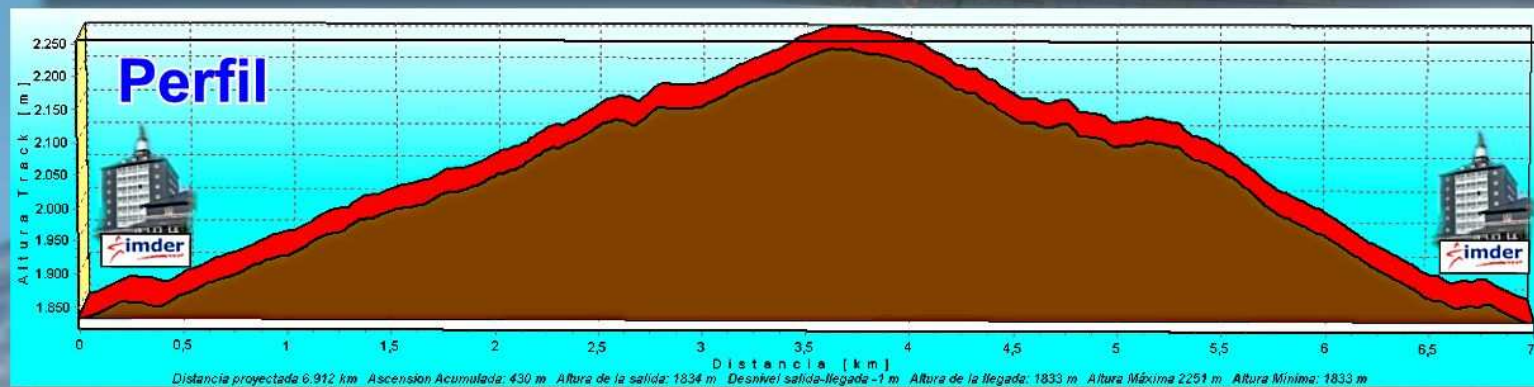

DATOS TÉCNICOS

Distancia	7,000 m.
Altura de salida	1.833 m.
Altura de llegada	1.833 m.
Altura máxima	2.251 m.
Altura mínima	1.833 m.
Ascensión acumulada	430 m.
Descenso acumulado	428 m.

