

Guía para la Descarga e Instalación
de Certificados de AAPP en formato Software.
Sistemas Windows



Camerfirma

Versión 1.0
25 de Enero de 2011

1. Descarga del Certificado digital.....	3
2. Instalación del Certificado en Software	5
2.1 Selección del fichero a instalar.....	7
2.2 Importación del certificado	9
3. Copia de Seguridad del Certificado.....	15

1. Descarga del Certificado digital

Una vez que su Autoridad de Registro haya validado su solicitud, usted recibirá un correo electrónico notificándole que ya puede descargar su certificado. Haga clic en el enlace correspondiente.



Al hacer clic en el enlace accederá a la página de descarga de su certificado.

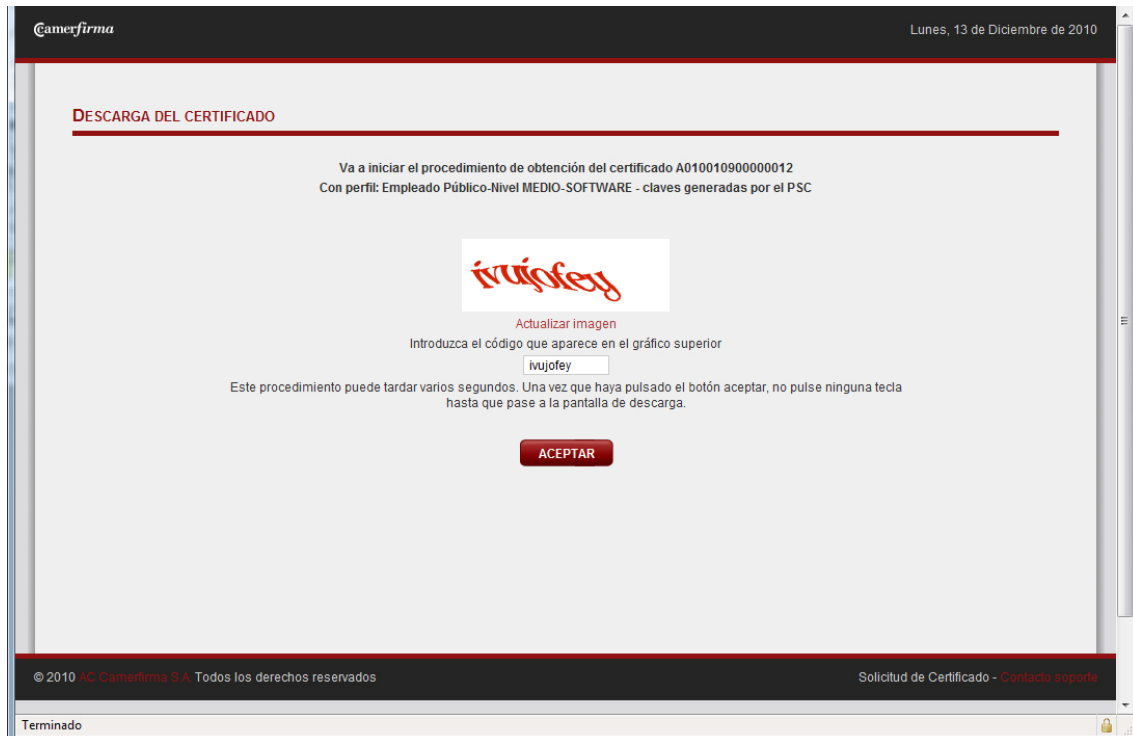

En esta primera página, únicamente deberá introducir el código de verificación que aparece en la imagen y pulsar sobre el botón **Aceptar**.



Posteriormente, aparecerá la siguiente pantalla. Debe hacer clic en el botón **Descargar**

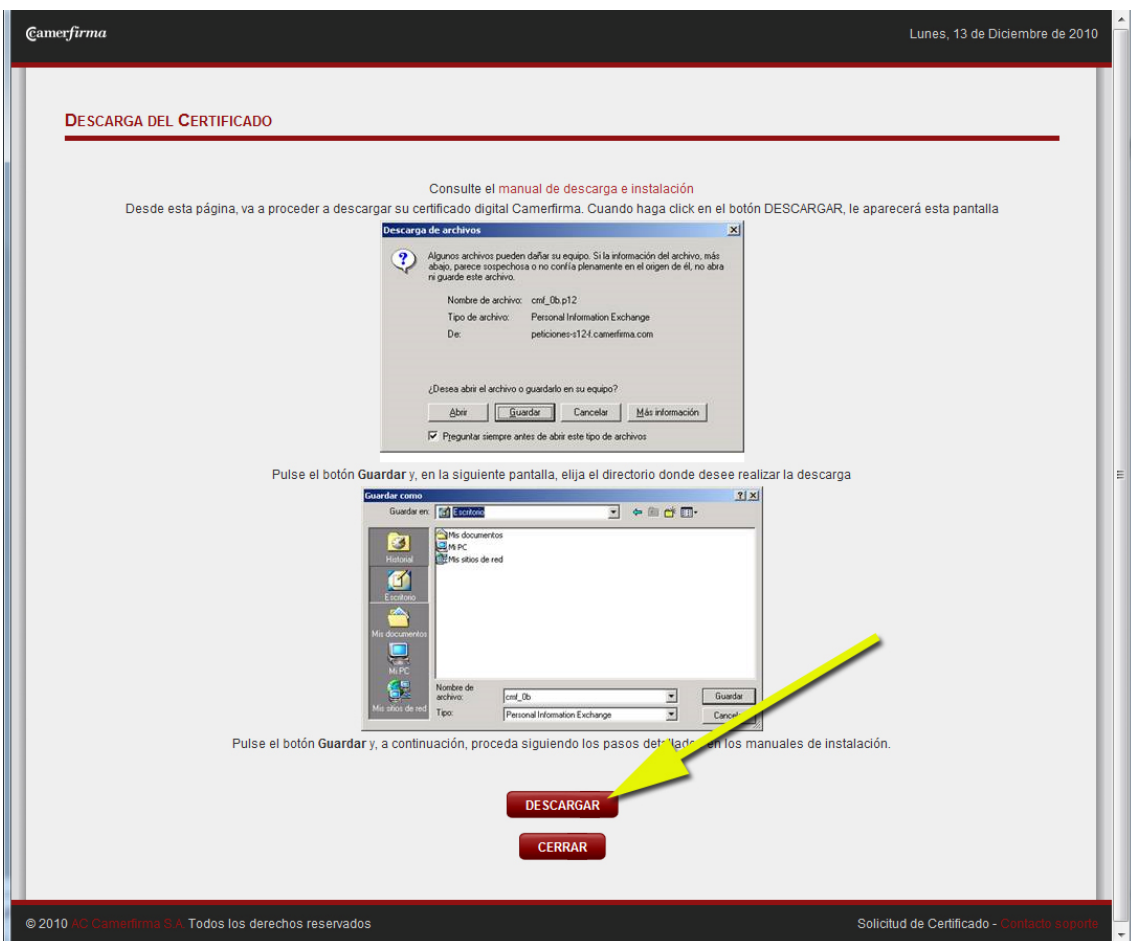



Tras hacer clic sobre el botón **Descargar**, aparecerá la siguiente ventana para escoger entre guardar o abrir el archivo. Debe seleccionar **Guardar**.

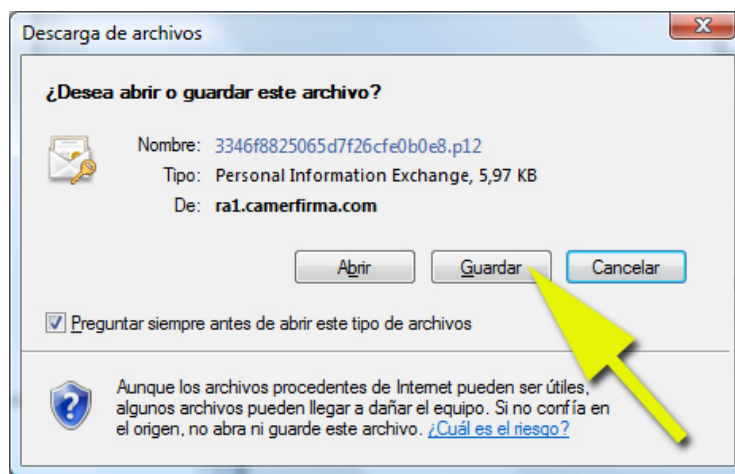

Y escoger una ubicación para el archivo.

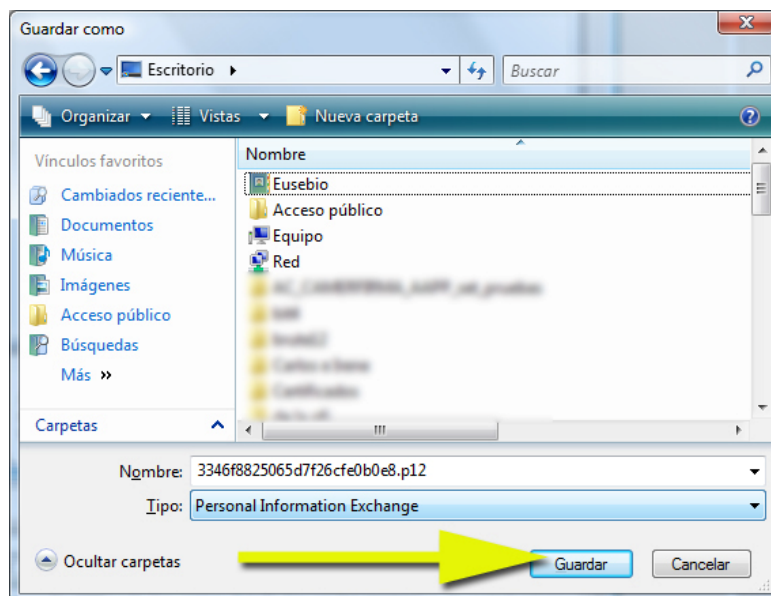

Tras hacer clic en **Guardar**, el certificado ya se ha descargado y se encuentra en su equipo en la ubicación elegida.

Al mismo tiempo, debe recibir un correo electrónico que contendrá su PIN de ACTIVACIÓN y el PIN de revocación.



Guarde de forma segura ambos PINes.

2. Instalación del Certificado en Software

2.1 Selección del fichero a instalar

Localice el archivo con extensión p12 (por ejemplo A434376.p12) que descargó. Si no localiza el archivo puede utilizar las herramientas de búsqueda:

- En **Windows XP**

Haga clic en el botón de Inicio y pulse Buscar



Introduzca en el cuadro correspondiente al nombre de archivo *.p12 y pulse **Búsqueda**

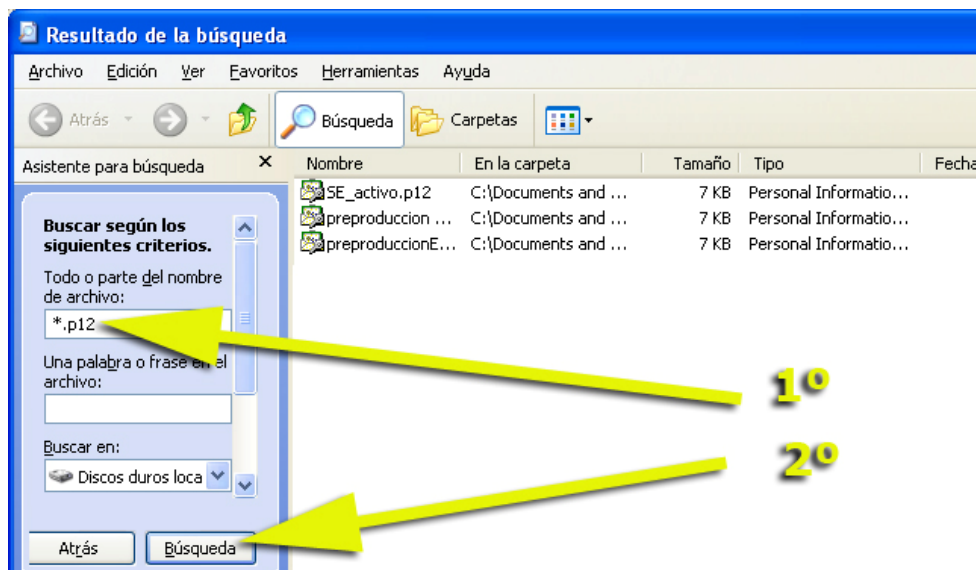

En la parte derecha aparecerán los archivos con extensión p12 que se han encontrado en la búsqueda.

- En **Windows Vista y Windows 7**
Pulse sobre el botón de **inicio** y seleccione **Equipo**

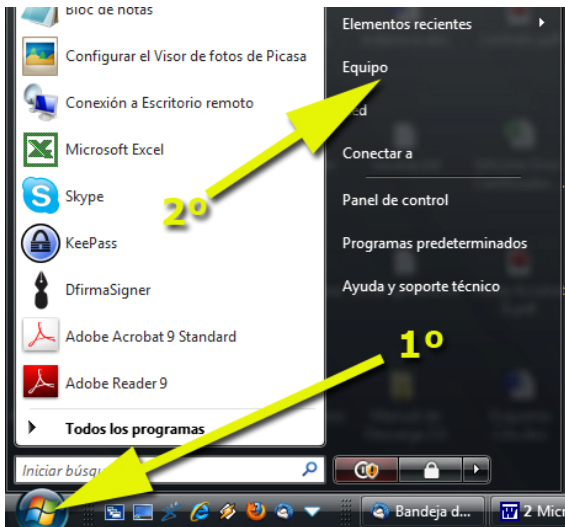

Introduzca en el cuadro de búsqueda .p12 y el sistema comenzará a localizar todos los archivos que tengan extensión p12. Localice su certificado.

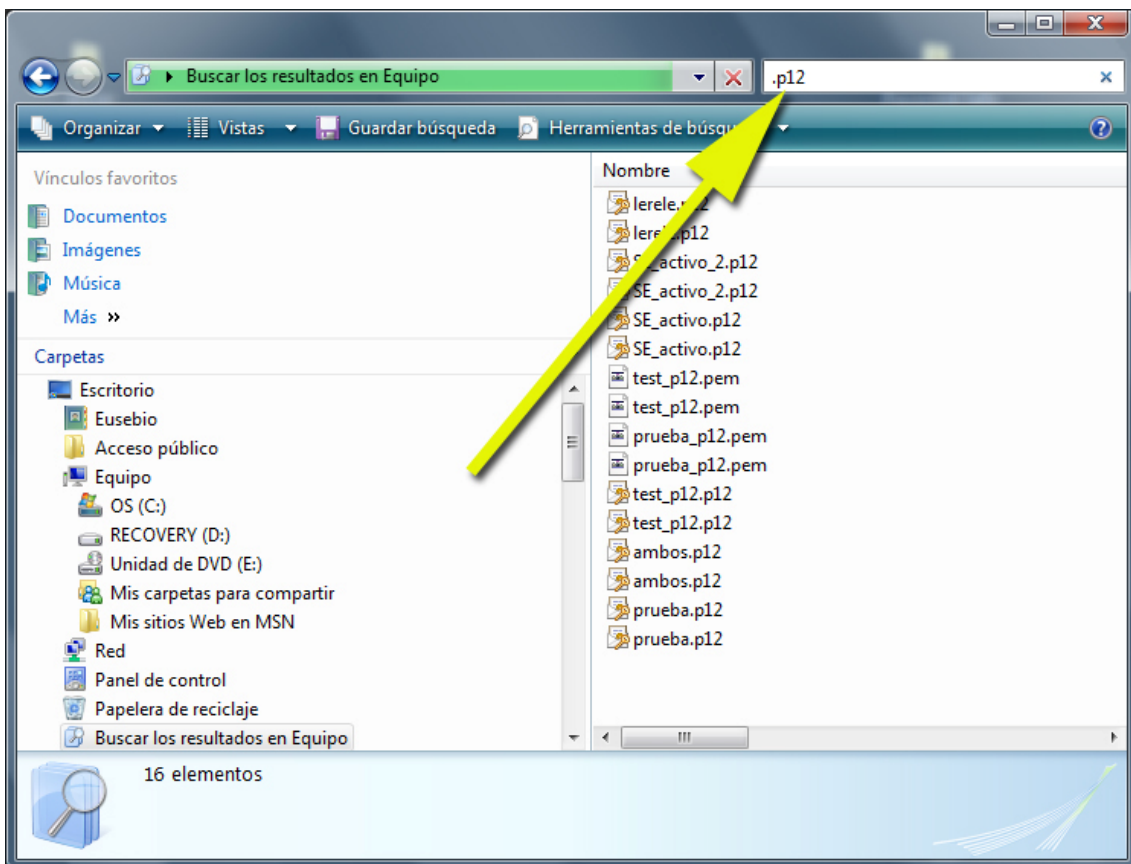

En la parte derecha aparecerán los archivos con extensión p12 que se han encontrado en la búsqueda.

2.2 Instalación del certificado

Una vez localizado el certificado, realice doble clic sobre él. Se iniciará el asistente de importación de certificados de Windows.

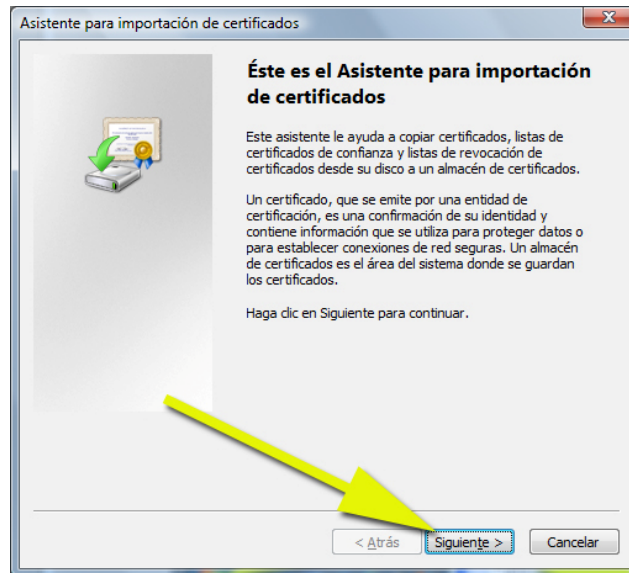

Tras pulsar siguiente, se mostrará el archivo a importar. Pulse de nuevo ***Siguiente***

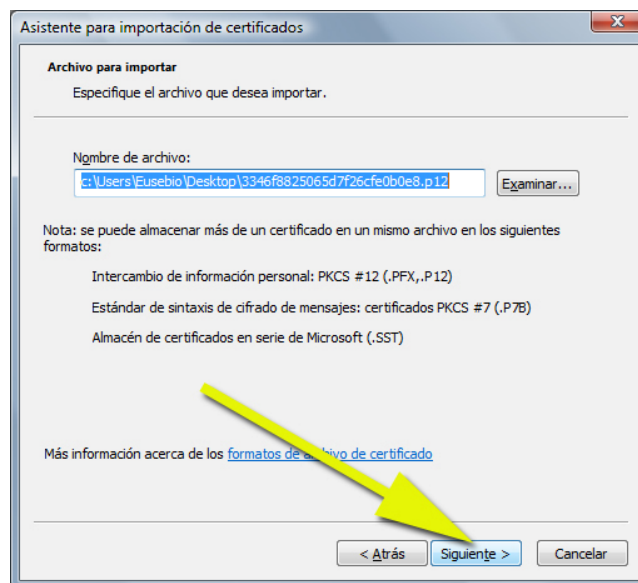

En esta pantalla se solicitará de el PIN DE ACTIVACIÓN del certificado.

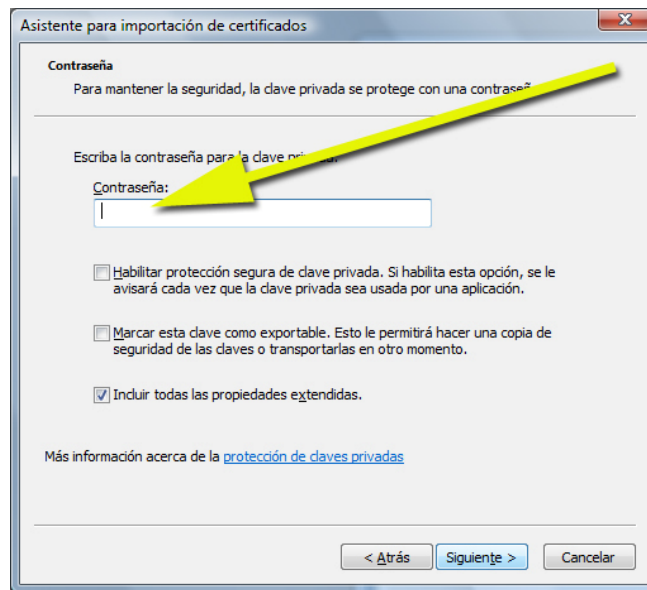

En el momento que usted descargó el certificado, se le notificó dicho PIN DE ACTIVACIÓN mediante un correo electrónico o un SMS.

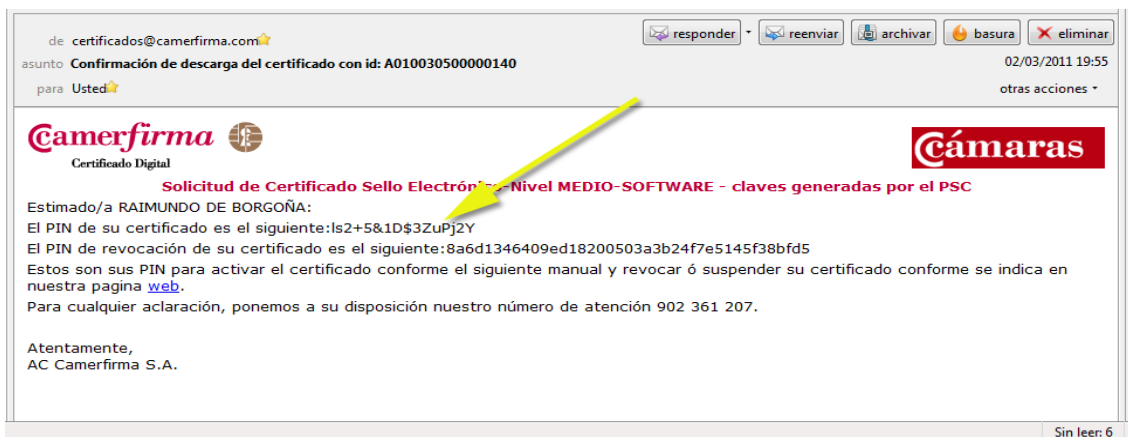

Introduzca dicho PIN DE ACTIVACIÓN en el cuadro de texto correspondiente. Marque la casilla **Habilitar protección segura de clave privada**, y a continuación pulse sobre Siguiente.

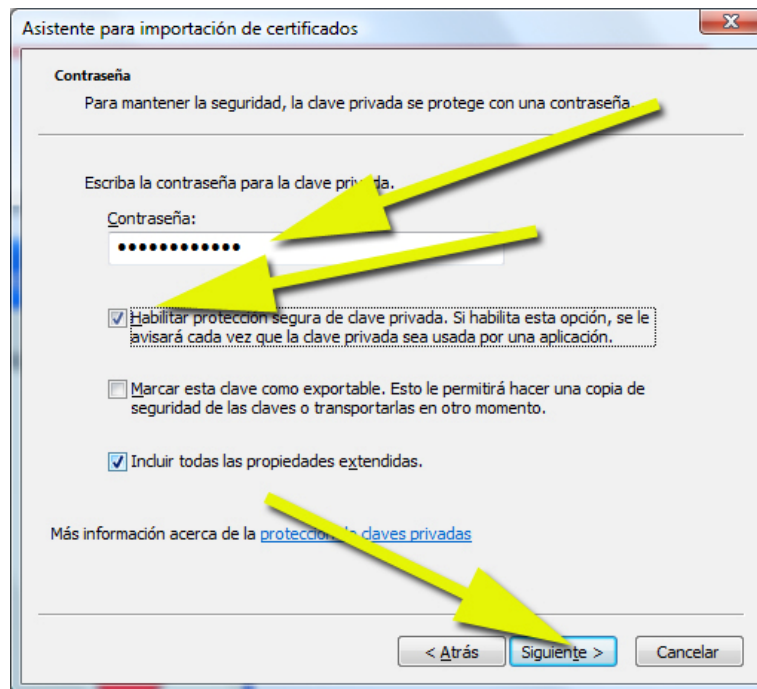

En la siguiente pantalla, pulse siguiente

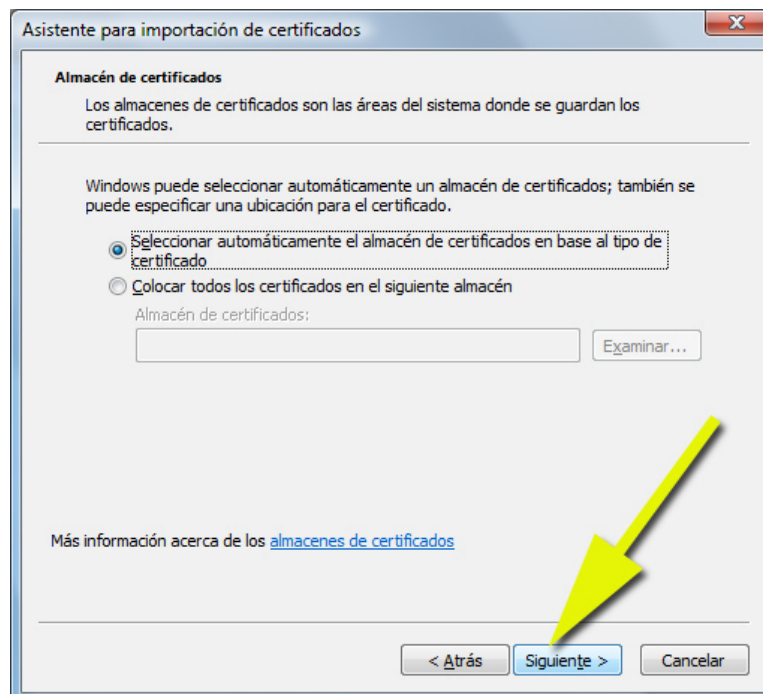

En la siguiente pantalla, haga clic en **Finalizar**

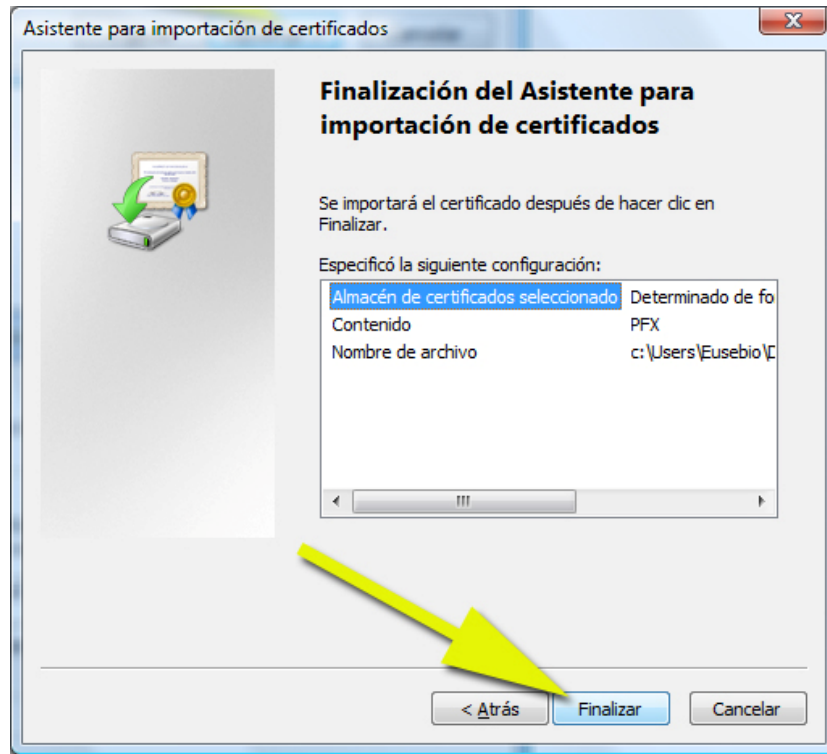

Si marcó la casilla de **Habilitar protección segura de clave privada**, le aparecerá la siguiente ventana para configurar el nivel de protección (alto o medio). Haga clic sobre **Nivel de Seguridad**.

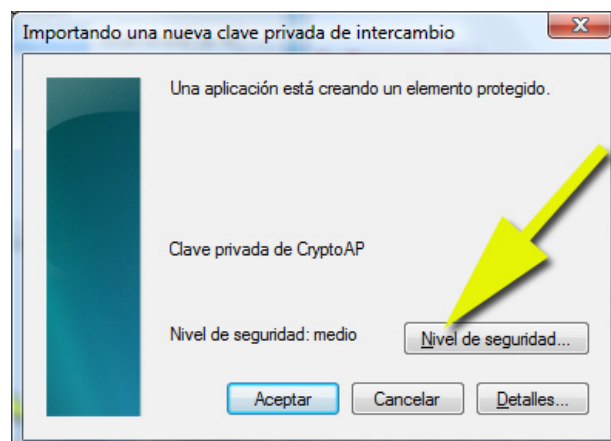

Seleccione **Nivel Alto** y pulse **Siguiente**.

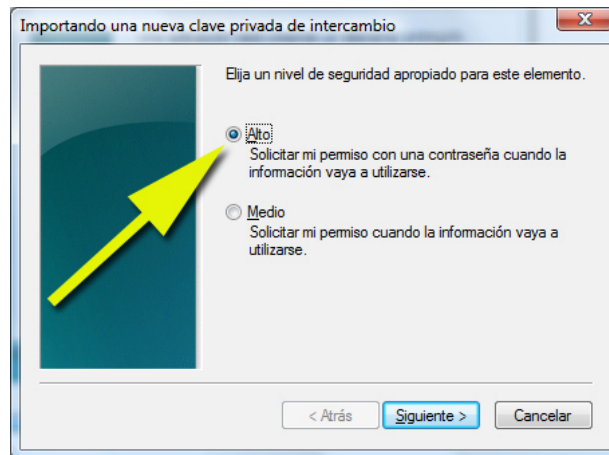

Teclee la contraseña para el nivel alto. Esta contraseña es diferente del PIN de Activación que se le ha enviado por correo o SMS. Por lo tanto, puede introducir la contraseña que usted desee. **ES MUY IMPORTANTE MEMORIZARLO O GUARDARLO DE FORMA SEGURA.** Si extravía esta contraseña, deberá volver a realizar la instalación del certificado.

Introduzca de nuevo la contraseña para confirmar que ésta es correcta y haga clic sobre **Finalizar**.

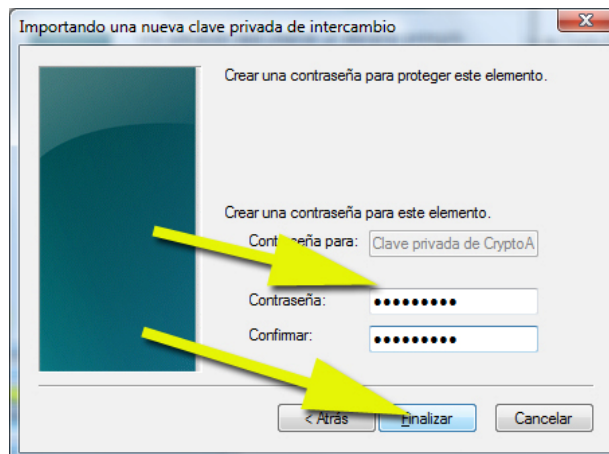

A continuación, haga clic sobre **Aceptar** y finalizará la instalación del certificado.

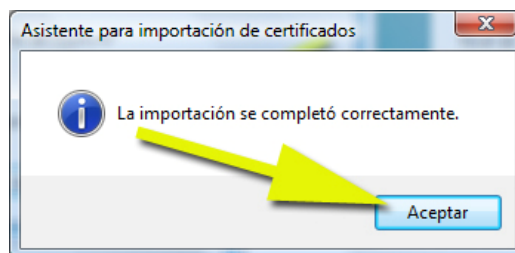
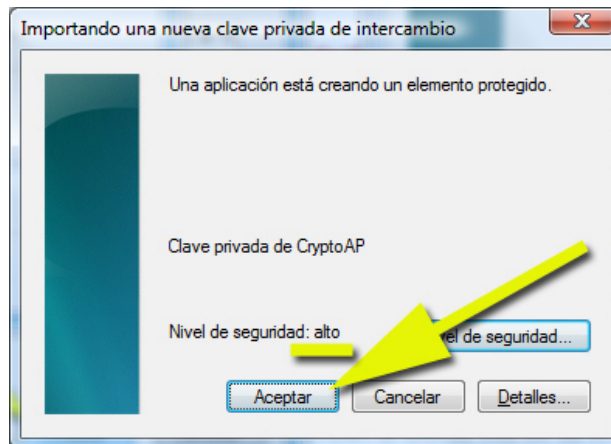

3. Copia de Seguridad del Certificado

Una vez instalado el certificado, se recomienda realizar una copia de seguridad del fichero descargado, en un soporte alternativo (llave de memoria, disco externo, CD...) y borrar la copia que se ha grabado en el ordenador en el paso de descarga.

Se recomienda asimismo guardar de forma segura el PIN de activación enviado por correo electrónico o SMS.

De esta forma, en caso de borrado accidental o avería del disco duro del ordenador, podremos recuperar nuestro certificado digital desde la copia de seguridad siempre que tengamos el PIN de activación.

También se recomienda mantener la copia del certificado y el PIN de activación en sitios diferentes.

Más información:

www.camerfirma.com
soporte@camerfirma.com
902 36 12 07



Camerfirma

Certificado Digital