



Anexo 5

Pruebas para la obtención de títulos de Técnico y Técnico Superior

MODELO PARA LA ELABORACIÓN DE LAS PRUEBAS

Convocatoria correspondiente al curso académico 2021-2022

(Orden 3743/2019, de 19 de diciembre, del Consejero de Educación y Juventud)

DATOS DEL ASPIRANTE			FIRMA
APELLIDOS:			
Nombre:	D.N.I. N.I.E. o Pasaporte:	Fecha:	

Código del ciclo: (1) TCPS01	Denominación completa del título: (1) TÉCNICO SUPERIOR EN PATRONAJE Y MODA
Clave o código del módulo: (1) 05	Denominación completa del módulo profesional: (1) PATRONAJE INDUSTRIAL EN TEXTIL Y PIEL

INSTRUCCIONES GENERALES PARA LA REALIZACIÓN DE LA PRUEBA
<ul style="list-style-type: none">• Será necesario estar en posesión de DNI de la persona que se presente a la prueba para su comprobación.• No está permitido el uso de móvil o cualquier aparato electrónico.• La prueba se desarrollará en un tiempo máximo de 4 horas.• El alumnado utilizará su equipo de trabajo.

CRITERIOS DE CALIFICACIÓN Y VALORACIÓN
--

Ejercicio práctico 1: (1,5 puntos)

1. Realizar la tabla de medidas desde la T 48/176 a T 54/176.

Ejercicio práctico 2: (6,5 puntos)

2. Realizar el patrón del frac de caballero T 50/176 con las siguientes indicaciones:

- Identificación del patrón.
- Holguras en prenda (6 cm).
- Ancho cartera de pecho 10 cm y largo 4cm.
- Manga dos piezas.
- Dos pliegues encontrados de 8 cm total en espalda.

Se adjunta modelo en anexo I.

Ejercicio teórico práctico: (2 puntos)

3. Define patrón base. (1 punto).

4. En la elaboración de patrones debemos tener en cuenta la estimación de los desahogos, según el tipo de tejido los desahogos pueden sufrir variantes. Si trabajamos con tejidos elásticos aplicaremos la fórmula de elasticidad. Indica la fórmula de la elasticidad. (1 punto).

Se valorará la ejecución de cada uno de los ejercicios con medidas exactas, criterios de limpieza presentación con calidad final del producto.

El examen se considerará aprobado habiendo obtenido una calificación igual o superior a 5.

(1) Consignense las denominaciones exactas y los códigos reflejados en el Anexo 3.a o 3.b de las presentes instrucciones.



CALIFICACIÓN

DATOS DEL ASPIRANTE			FIRMA
APELLIDOS:			
Nombre:	D.N.I. N.I.E. o Pasaporte:	Fecha:	

CONTENIDO DE LA PRUEBA:

Ejercicio práctico 1: (1,5 puntos)

1. Realizar la tabla de medidas desde la T 48/176 a T 54/176.

Ejercicio práctico 2: (6,5 puntos)

2. Realizar el patrón del frac de caballero T 50/176 con las siguientes indicaciones:

- Identificación del patrón.
- Holguras en prenda (6 cm).
- Ancho cartera de pecho 10 cm y largo 4cm.
- Manga dos piezas.
- Dos pliegues encontrados de 8 cm total en espalda.

Ejercicio teórico práctico: (2 puntos)

3. Define patrón base. (1 punto).
4. En la elaboración de patrones debemos tener en cuenta la estimación de los desahogos, según el tipo de tejido los desahogos pueden sufrir variantes. Si trabajamos con tejidos elásticos aplicaremos la fórmula de elasticidad. Indica la fórmula de la elasticidad. (1 punto).

[illegible]



**Comunidad
de Madrid**



I.E.S. SANTA ENGRACIA
Madrid

	ANEXO I FICHA TÉCNICA		TEMPORADA:
	CODIGO: PATRONAJE INDUSTRIAL	MODELO:	
REFERENCIA:	TEJIDO 1:		
FORNITURAS:	TEJIDO 2:		
	TEJIDO 3:		

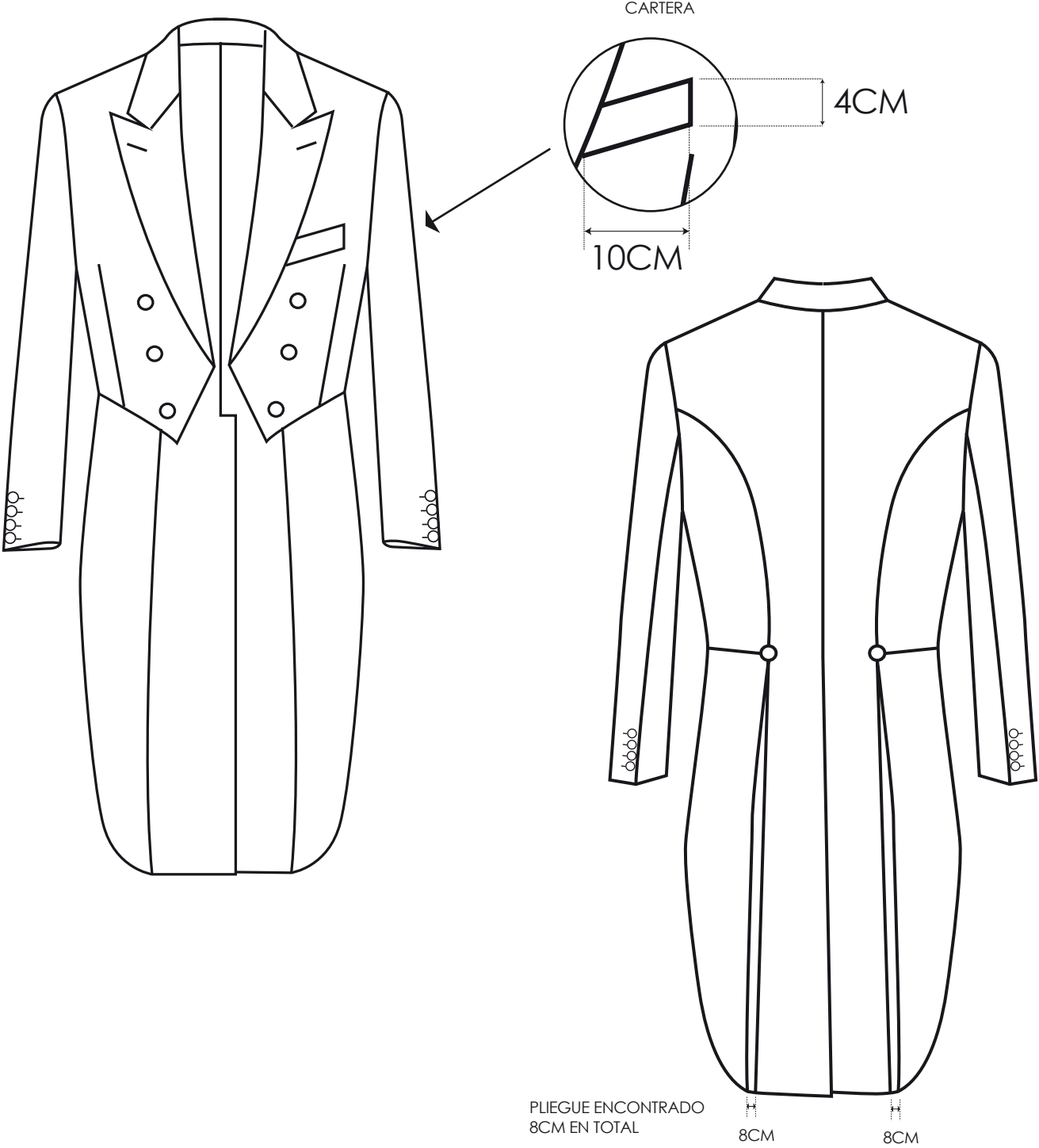

DESCRIPCIÓN:	
NOMBRE:	FECHA: