

DATOS DEL ASPIRANTE			FIRMA
APELLIDOS:			
NOMBRE:	DNI/NIE/PASAPORTE:	FECHA:	

## Pruebas para la obtención del título de Técnico y Técnico Superior

*Convocatoria correspondiente al curso académico 2022-2023*

Código del módulo	ADMINISTRACIÓN DE SISTEMAS INFORMÁTICOS EN RED (IFCS/01)
Clave o código del ciclo	GESTIÓN DE BASES DE DATOS (0372)

### INSTRUCCIONES GENERALES PARA LA REALIZACIÓN DE LA PRUEBA

- Duración de la prueba: 2 horas
- Cumplimente los datos del aspirante antes del examen y firme todas las hojas incluida la hoja de respuestas
- Tenga disponible y visible sobre la mesa su documento de identidad
- Todos los dispositivos móviles deben estar apagados durante la prueba y depositados, en lugar visible, en la mesa del profesor que vigila la prueba
- No separe las hojas de la prueba
- Conteste a las cuestiones únicamente en la hoja de respuestas adjunta utilizando un bolígrafo de tinta indeleble que no sea de color rojo
- Si ha de rectificar una respuesta, tache con una línea horizontal la respuesta. No utilice líquido corrector

### CRITERIOS DE CALIFICACIÓN Y VALORACIÓN

- Para las preguntas tipo test:
  - 0,25 puntos cada respuesta correcta
  - -0,125 puntos cada respuesta incorrecta
  - 0 puntos cada pregunta en blanco
- El resto de preguntas tiene asociado, junto al enunciado, su valor

CALIFICACIÓN



DATOS DEL ASPIRANTE			FIRMA
APELLIDOS:			
NOMBRE:	DNI/NIE/PASAPORTE:	FECHA:	

1.- ¿Cuál de las siguientes no es una restricción inherente del Modelo Relacional?

- a) Obligatoriedad de la CP
- b) Clave foránea
- c) El orden de las tuplas no es significativo
- d) Los atributos que formen parte de la CP no pueden tomar valores nulos

2.- La organización de ficheros que a partir de un valor clave y mediante la aplicación de un algoritmo de direccionamiento, almacena un registro en una dirección de memoria que se denomina *cubo* es:

- a) Indexada
- b) Secuencial indexada
- c) Hashing
- d) Secuencial

3.- En una base de datos, la representación o visión del problema tal y como éste se presenta en el mundo real es la:

- a) Visión conceptual
- b) Visión externa
- c) Visión interna
- d) Ninguna respuesta de las anteriores es válida

4.- ¿Cuál de los siguientes es un componente de un Sistema Gestor de Bases de Datos?

- a) Lenguaje de control de datos (DCL)
- b) Diccionario de datos
- c) Administrador de la base de datos (DBA)
- d) Todas las respuestas anteriores son válidas



DATOS DEL ASPIRANTE			FIRMA
APELLIDOS:			
NOMBRE:	DNI/NIE/PASAPORTE:	FECHA:	

5.- Se quiere una BD para gestionar la información de una colección particular de música. Se quiere guardar información sobre los discos, las discográficas que los editan y los intérpretes de los mismos. Para ello se considera lo siguiente:

- ✓ Puede haber discos con el mismo título, pero pertenecientes a discográficas distintas
- ✓ Se considera que no existen dos intérpretes que se llamen igual. Éstos puede ser:
  - x Un grupo musical
  - x Un solista
- ✓ Se quiere almacenar información sobre los estilos musicales, sabiendo que un disco puede ser considerado de varios estilos

Se pide: obtener Modelo Conceptual (E/R) (1,5 puntos)



DATOS DEL ASPIRANTE			FIRMA
APELLIDOS:			
NOMBRE:	DNI/NIE/PASAPORTE:	FECHA:	

6.- A partir del siguiente Modelo Conceptual (E/R), obtener el Modelo Lógico Relacional (1,5 puntos)

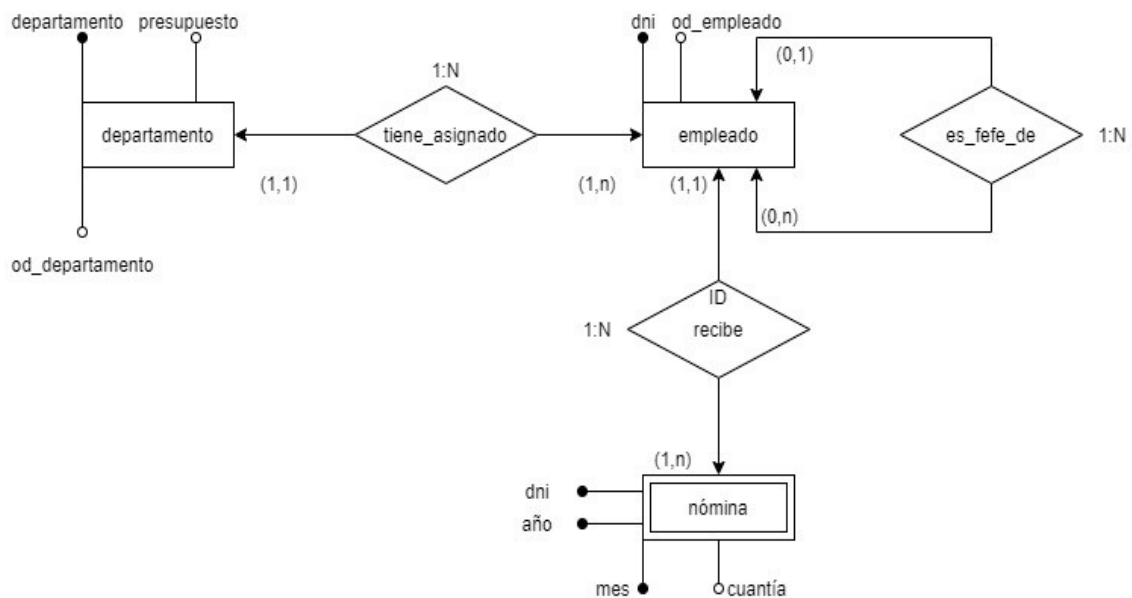



DATOS DEL ASPIRANTE			FIRMA
APELLIDOS:			
NOMBRE:	DNI/NIE/PASAPORTE:	FECHA:	

7.-A partir del siguiente Modelo Lógico Relacional, obtener el Modelo Físico mediante un script de creación del esquema en SQL (1,5 puntos)

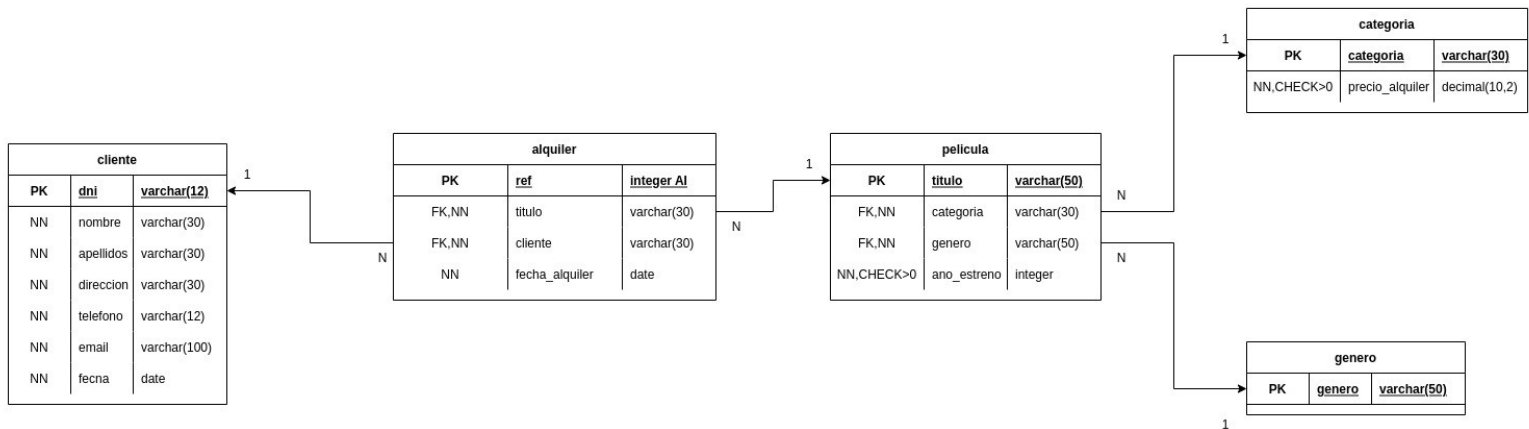



CONSEJERÍA DE EDUCACIÓN  
E INVESTIGACIÓN

**Comunidad de Madrid**



IES TETUÁN de las VICTORIAS

DATOS DEL ASPIRANTE			FIRMA
APELLIDOS:			
NOMBRE:	DNI/NIE/PASAPORTE:	FECHA:	



DATOS DEL ASPIRANTE			FIRMA
APELLIDOS:			
NOMBRE:	DNI/NIE/PASAPORTE:	FECHA:	

**8.-A partir del Modelo Lógico Relacional de la pregunta anterior, indicar las sentencias SQL para:** *(en el caso de incluir funciones, tomaremos como referencia el conjunto de funciones de MySQL)*

- a) **Añadir un nuevo atributo a la tabla 'alquiler' llamado 'fecha\_dev' de tipo fecha** (0,25 puntos)
  
- b) **Obtener todos los datos de las películas cuyo año de estreno fue el 2000** (0,25 puntos)
  
- c) **Obtener por año de alquiler y por género de película, cuántas películas se alquilaron de cada género, cada año, ordenado por año de alquiler** (0,5 puntos)



CONSEJERÍA DE EDUCACIÓN  
E INVESTIGACIÓN

**Comunidad de Madrid**



IES TETUÁN de las VICTORIAS

DATOS DEL ASPIRANTE			FIRMA
APELLIDOS:			
NOMBRE:	DNI/NIE/PASAPORTE:	FECHA:	

- d) Obtener el nombre y los apellidos de los clientes que alquilaron alguna película de género 'Terror' durante el año 2021 (0,5 puntos)
- e) Obtener cuántas películas se han alquilado cuyo precio de alquiler oscile entre los 2.5€ y 4€ (0,5 puntos)
- f) Obtener todos los datos de las películas estrenadas durante la década de 1970 y que han sido alquiladas por clientes que nacieron en esa década (0,5 puntos)



DATOS DEL ASPIRANTE			FIRMA
APELLIDOS:			
NOMBRE:	DNI/NIE/PASAPORTE:	FECHA:	

**9.-A partir del Modelo Lógico Relacional del ejercicio 7:**

- a) Código PLSQL de una función que reciba como parámetro el título de una película y devuelva el número de veces que esa película se ha alquilado (*1 punto*)

DATOS DEL ASPIRANTE			FIRMA
APELLIDOS:			
NOMBRE:	DNI/NIE/PASAPORTE:	FECHA:	

- b) Código PLSQL de un procedimiento que reciba como parámetro un dato entero que representa un año y muestre un listado con el título, género y fecha de alquiler de las películas alquiladas durante ese año, independientemente del número de veces que haya sido alquilada cada película (1 punto)