

Hospital Universitario 12 de Octubre

MEMORIA 2022



**Comunidad
de Madrid**

Memoria 2022

Hospital
Universitario
12 de Octubre



CONSEJERÍA DE SANIDAD

Coordina:

Secretaría General del
Servicio Madrileño de Salud

© Comunidad de Madrid
Edita: Servicio Madrileño de Salud

Edición electrónica

Edición: 12/2023

Impreso en España – Printed in Spain



INDICE

PRESENTACIÓN	6
1. NUESTRO CENTRO	12
2022 en Cifras	12
Propósito, Misión, Visión y Valores	15
Área de Influencia	15
El Hospital	18
Organigrama	20
Cartera de Servicios	22
Recursos Humanos	27
Recursos Materiales	28
2. NUEVOS RETOS EN LA ASISTENCIA SANITARIA	31
El paciente, epicentro de nuestras actuaciones	31
La atención sanitaria a la población ucraniana desplazada	32
Modernización y mejora de infraestructuras sanitarias	34
3. RESPUESTA INTEGRADA A LAS NECESIDADES ASISTENCIALES	39
Actividad asistencial	39
Actividad quirúrgica	40
Actividad Global de consultas no presenciales	40
Donaciones – Trasplantes	41
Técnicas Utilizadas	42
Consultas Externas	43
Consultas solicitadas como consecuencia de la Libre Elección	45
Casuística (CMBD)	46
Continuidad Asistencial	52
Cuidados	54
Fisioterapia	57
Áreas de Soporte y Actividad	59
4. CALIDAD	78
Objetivos institucionales de calidad	78
Comisiones Hospitalarias	80
Grupos de Mejora	81
Certificaciones y acreditaciones	82
5. EL SISTEMA AL SERVICIO DE LAS PERSONAS	89
Información y atención a la ciudadanía	89
Otras actividades de atención a las personas	90
Trabajo Social	90
Registro de Voluntades Anticipadas	91
Responsabilidad Social Corporativa	93
6. LOS PROFESIONALES DEL HOSPITAL	108
Recursos Humanos	108
Conciliación laboral	110
Seguridad y Salud Laboral	112
Premios y reconocimientos a nuestros profesionales	113



7. GESTIÓN DEL CONOCIMIENTO	116
Docencia	116
Formación Continuada	122
8. INVESTIGACIÓN: I+D+I	145
Proyectos de investigación	145
Grupos Investigadores	176
Innovación	178
Publicaciones científicas	179
Actividades de divulgación científica	195
Biblioteca en Ciencias de la Salud	197
9. SOSTENIBILIDAD Y GESTIÓN ECONÓMICA	199
Gestión económica	199
Farmacia	200
10. OTRAS ACTIVIDADES DEL HOSPITAL	202
Destacados del Año	202



PRESENTACIÓN

Durante el año 2022, el Hospital Universitario 12 de Octubre ha seguido trabajando para fortalecer nuestro compromiso por una atención más segura, coordinada y continuada de los pacientes en su trayectoria por el propio Hospital y por los diferentes niveles y ámbitos socio-sanitarios, con una clara orientación a favorecer el abordaje integral de los diferentes problemas de salud y mejorar la experiencia de nuestros pacientes y de sus familiares o cuidadores. En el año 2022 hemos recuperado los niveles de actividad previos a la pandemia de Covid 19, cuyos resultados quedan recogidos con detalle en esta Memoria.

Como centro de alta complejidad, el Hospital 12 de Octubre ha atendido durante 2022 un gran número de pacientes, niños y adultos, de toda España, a través de sus unidades de referencia nacional acreditadas para patologías poco frecuentes y complejas. Además, en nuestra Unidad de Oncología Pediátrica prestamos asistencia a niños que llegaron a Madrid procedentes de Ucrania en el mes de marzo, para retomar su tratamiento oncológico interrumpido por el conflicto bélico en su país.

Como referente en trasplante de órganos, el Hospital cerró 2022 con excelentes resultados en trasplantes de todo tipo de órganos sólidos (renales, hepáticos, cardíacos, pulmonares y de páncreas), médula ósea y tejidos, así como en donaciones, manteniendo su posición de liderazgo nacional. Por otro lado, nuestro Banco Regional de Leche Materna ha seguido con el extraordinario trabajo de suministro a bebés prematuros nacidos en los diferentes centros sanitarios de nuestra Comunidad, aumentando el servicio de recogida a domicilio de la leche donada.

El Hospital también ha seguido desempeñando su reconocida vocación docente y formativa a estudiantes de ciencias de la salud, residentes y profesionales propios y de otros centros nacionales e internacionales. Durante el año 2022 hemos seguido trabajando con el objetivo de potenciar la aplicación de técnicas innovadoras en la formación y docencia, a través de nuestro joven Centro de Formación Avanzada y Simulación. El CSIM H12O se ha consolidado en apenas tres años de existencia como un dispositivo clave para la formación continuada de los profesionales del centro, el plan de competencias de los residentes del hospital, la formación pregrado y posgrado de las diversas titulaciones biosanitarias, así como para la formación y entrenamiento de pacientes y familiares en el autocuidado, con el objetivo de mejorar su seguridad, confianza y bienestar.

En el ámbito de la investigación e innovación, la producción de los grupos de investigación consolidados y emergentes y por los investigadores clínicos asociados del Instituto de Investigación i+12 del Hospital 12 de Octubre ha superado las 1.200 publicaciones indexadas en 2022, con un incremento significativo del impacto generado por la producción científica del Instituto i+12 en 2021. El 60% del total de los artículos científicos generados por nuestros investigadores se han publicado en revistas de primer cuartil y, de éstas, más de un tercio corresponden a revistas de primer decil. Por otro lado, la Unidad de Innovación ha continuado con su trabajo de registro de nuevas patentes y



modelos de utilidad. Junto al importante volumen de proyectos de investigación con financiación pública o privada y de ensayos clínicos activos, muchos de ellos ensayos en fase temprana, durante 2022 el i+12 ha continuado su labor de potenciación de la cultura investigadora e innovadora en el centro, a través de programas de formación y contratos para la intensificación de los profesionales sanitarios y de ayudas para el desarrollo de proyectos dirigidos a promover la innovación y la mejora de los resultados en salud, financiados por el propio Instituto, así como con la incorporación de nuevos investigadores procedentes de otras instituciones y la firma de acuerdos de colaboración con otros organismos y entidades.

En relación con el trabajo colaborativo y sinérgico entre servicios y grupos de investigación del centro, así como de alianzas externas con otros hospitales y centros de investigación, nuestro Programa Transversal de Inmunoterapia del Cáncer ha seguido trabajando durante 2022 en el estudio de estrategias inmunológicas para cánceres de diferentes tipos, la generación de ensayos clínicos innovadores y nuevos tratamientos. En este sentido, la Unidad de Terapias Avanzadas del Hospital Universitario 12 de Octubre ha recibido la autorización para comenzar a utilizar virus modificados genéticamente que son indispensables para la fabricación de medicamentos, como las terapias CAR-T. Gracias a este permiso, concedido por el Ministerio para la Transición Ecológica y el Reto Demográfico, nuestro Laboratorio de Producción de Terapias Avanzadas, creado en colaboración con la Fundación Cris contra el Cáncer, podrá comenzar a desarrollar terapias génicas avanzadas de fabricación propia que serán administradas directamente a los pacientes. Además, a principios de este año, el Servicio de Oftalmología del Hospital administró la primera terapia génica aprobada en España para el tratamiento de un tipo concreto de distrofia hereditaria de la retina que afecta a niños y adultos jóvenes, siendo el único de nuestra Comunidad designado para el uso de este innovador fármaco. Otro gran hito de este año 2022 ha sido la puesta en funcionamiento de los Laboratorios de Oncología Experimental, que acoge a una gran parte de los grupos de investigación del i+12 pertenecientes al área de Cáncer.

Los resultados alcanzados por nuestros Servicios y Unidades Interdisciplinares los han hecho merecedores en 2022 de numerosos premios y distinciones nacionales e internacionales. Un total de 21 servicios clínicos se han situado entre los cinco primeros de su especialidad a nivel nacional, según los resultados del Monitor de Reputación Sanitaria, alcanzando el primer puesto los Servicios de Medicina Intensiva, Neumología y Oncología Radioterápica. Y además, ocho especialidades -Cardiología, Cirugía Cardiovascular, Aparato Digestivo, Neumología y Oncología Médica, Pediatría y Urología- sobre 11 evaluadas, se posicionan entre las mejores del mundo, según el ranking 'World's Best Specialized Hospitals', que realiza la revista 'Newsweek'.

En 2022 alcanzaron el puesto de finalistas de los premios "Best in Class" (BIC) los programas de atención al paciente con esclerosis múltiple, esquizofrenia, enfermedades infecciosas, investigación oncológica, terapias celulares CAR-T, neurociencias, así como los Servicios de Psiquiatría y Salud Mental, Hematología y Hemoterapia, Medicina física y Rehabilitación, Neurología y Oncología.



Como consecuencia del gran reconocimiento externo de nuestros Servicios, el Hospital Universitario 12 de Octubre se mantiene un año más entre los cuatro hospitales de España con mejor reputación y entre los 100 mejores centros sanitarios públicos y privados del mundo. Y gracias al trabajo conjunto de todos los profesionales del centro, el Hospital Universitario 12 de Octubre ha recibido en 2022 el Premio TOP 20 a la mejor Gestión Hospitalaria Global en la categoría de grandes hospitales de referencia regional y nacional, por los resultados en calidad asistencial, funcionamiento y eficiencia. Es la tercera vez en las últimas cuatro ediciones que el 12 de Octubre consigue este prestigioso galardón, ya que nos fue otorgado en 2018 y 2021, siendo también finalista en 2019.

En nuestra hoja de ruta organizada hacia el 2025, el Hospital 12 de Octubre continúa su viaje de transformación en el marco de nuestra Estrategia 2020-2024, trabajando en la incorporación de nuevas herramientas y capacidades que nos permitan seguir mejorando nuestros resultados. Con esta finalidad, nuestra agenda de trabajo pivota sobre tres grandes áreas de actuación: la innovación organizativa y de gestión de nuestros procesos asistenciales, la innovación digital y la adaptación de nuestras infraestructuras y equipamiento a las nuevas necesidades y demandas de la población y de nuestros profesionales.

Durante el año 2022 hemos comenzado los trabajos centrados en el diseño de trayectorias ideales de pacientes, así como de nuevos modelos de prestación, a partir de la incorporación de nuevos equipos clínicos para la atención al paciente con insuficiencia cardiaca, la atención a la depresión, la atención al nacimiento y la atención ambulatoria a pacientes con cáncer. También, durante este año hemos continuado con los trabajos del equipo del proceso quirúrgico, centrados en el escalado de la ambulatorización de procesos y en la implementación de los protocolos de recuperación intensificada tras la cirugía. Además, durante 2022 ha iniciado su trabajo el equipo de Medicina Personalizada con el objetivo de diseñar un plan de acción que guíe la incorporación de la medicina personalizada en el Hospital con garantías de calidad, equidad y eficiencia.

En lo que respecta a la estrategia de transformación digital, durante 2022 hemos seguido focalizando los esfuerzos en aquellas iniciativas con un mayor potencial para aportar valor y generar un impacto sobre la salud de la población. Hemos identificado, a través de los propios profesionales clínicos, los proyectos TIC más adecuados, para la incorporación de tecnologías digitales que implican a los pacientes en su propio cuidado, que capacitan a los profesionales o que dan valor a los datos, de una forma escalable al conjunto de la organización. Por otro lado, la solidez en la implementación del proyecto de digitalización en el Hospital nos está permitiendo participar activamente en plataformas españolas y europeas de almacenamiento e intercambio de información sobre salud y jugar un papel protagonista en diferentes iniciativas internacionales para la medición de resultados relevantes para los pacientes con diferentes enfermedades o condiciones clínicas.

En el ámbito de las inversiones en equipamiento tecnológico e infraestructuras hospitalarias, durante el año 2022 destacamos el trabajo para la elaboración de los concursos públicos para la adquisición de los equipos de alta tecnología y, por supuesto, la inauguración en septiembre de 2022 del nuevo Auditorio del



Hospital 12 de Octubre, con una remodelación completa del recinto y de su equipamiento audiovisual.

Pero, sin lugar a dudas, el hito de mayor impacto de este año ha sido el avance al ritmo previsto del nuevo edificio de hospitalización, cuyas obras se iniciaron en agosto de 2021, con los primeros movimientos de tierras, y que concluirá a finales de 2023, un tiempo récord para grandes proyectos arquitectónicos con instalaciones de gran complejidad, imprescindibles para la atención sanitaria.

La planificación pormenorizada de la construcción del Nuevo Edificio, con un control y seguimiento rigurosos de los objetivos semanales y mensuales de producción y ejecución de las obras, ha permitido cumplir con éxito los hitos previstos para el año 2022. Así, en febrero de 2022 concluyó la fase de cimentación, en el mes de julio se terminó la estructura del basamento (las 4 primeras plantas más el sótano), en octubre finalizó toda la estructura del edificio y, a principios de este año 2023 se colocaron las 15 pasarelas de conexión con el Centro de Actividades Ambulatorias de 15 metros de longitud y con recubrimiento de vidrio. Este gran ritmo de ejecución del proyecto, está siendo posible gracias a un modelo constructivo escalonado, con trabajos muy distintos que se llevan a cabo de forma simultánea.

La inversión para la construcción de este edificio, está vinculada a los Fondos Europeos de Desarrollo Regional con recursos REACT-UE. El proyecto incluye también la instalación de equipos de alta tecnología de vanguardia y de última generación, capaces de ofrecer diagnósticos y tratamientos para los problemas de salud de la mayor complejidad, cuya inversión procede también de los fondos de la Unión Europea, a través del Plan INVEAT.

Como órgano ejecutor de esta infraestructura sanitaria, el Hospital 12 de Octubre ha asegurado durante el ejercicio 2022 el buen gobierno de este gran proyecto europeo, a través de los diferentes equipos multiprofesionales establecidos, no sólo para el seguimiento y control técnico y económico de la obra, sino también para la valoración y seguimiento permanente del impacto funcional de la construcción sobre la actividad del día a día del Hospital. En este sentido es importante destacar que este gran proyecto arquitectónico, calificado como Gran Proyecto Europeo por la Unión Europea, se está realizando mientras el Hospital sigue prestando asistencia con normalidad a todos los pacientes que lo necesitan. Además, durante este año hemos trabajado en la elaboración de los extensos y complejos informes requeridos por Europa para optar a la aprobación definitiva del proyecto y liberación de los fondos por la Comisión Europea. La construcción del nuevo edificio de hospitalización supone, sin duda, un elemento clave para la consecución de las grandes metas compartidas del Hospital, con un impacto directo sobre el bienestar y sobre los resultados en la salud individual y, también, sobre la salud del conjunto de la población, tal y como se refleja en el exhaustivo análisis coste-beneficio del Estudio de Viabilidad elaborado durante este año 2022 por el Hospital.

La Memoria de Actividad 2022 debe servir de reconocimiento al enorme trabajo y esfuerzo realizado por los profesionales del Hospital durante este largo año y, también de estímulo para seguir con la misma fuerza durante el próximo año. 2023 será otro año de grandes desafíos: a la finalización de las obras de nuestro



nuevo edificio de hospitalización se sumará otro gran acontecimiento como es la celebración del 50 Aniversario de nuestro centro, una efeméride que sin duda celebraremos como se merece con los compañeros de ayer y de hoy y, por supuesto, con los pacientes, familiares y ciudadanos en general que consideran al “12” su hospital.

Quiero finalizar trasladando un año más nuestro agradecimiento a los ciudadanos por la confianza depositada en nuestro Hospital, así como nuestro firme compromiso de seguir trabajando para mejorar el servicio que prestamos.

Dra. Carmen Martínez de Pancorbo González

Directora Gerente





Nuestro centro

2022 en Cifras

Propósito, Misión, Visión y Valores

Área de Influencia

El Hospital

Organigrama

Cartera de Servicios

Recursos Humanos

Recursos Materiales

1

1. NUESTRO CENTRO

2022 EN CIFRAS

ACTIVIDAD ASISTENCIAL Y QUIRÚRGICA

Altas totales	42.669
Estancia Media	7,24
Peso Medio	0,9798
Ingresos totales	42.691
Ingresos Urgentes	29.901
Urgencias Totales	305.650
% Urgencias ingresadas	8,32
Sesiones Hospital de Día	93.293
Hospitalización a domicilio (ingresos, estancia media y alta)	Ingresos: 173 EM: 7,97 Altas: 171
Intervenciones quirúrgicas programadas con hospitalización	11.378
Intervenciones quirúrgicas urgentes con hospitalización	5.362
Nº partos	3.801
% Cesáreas	21,65

ACTIVIDAD GLOBAL DE CONSULTAS NO PRESENCIALES

eConsultas	14.256
Telefónicas	118.544
Telemedicina	12

CONSULTAS EXTERNAS

Primeras consultas	258.085
Consultas sucesivas	791.537
% Primeras consultas solicitadas por Atención Primaria (AP)	56,24
Índice sucesivas/primeras	3,07
TOTAL	1.049.622



CONSULTAS SOLICITADAS COMO CONSECUENCIA DE LA LIBRE ELECCIÓN

Número citas entrantes	10.862
Número citas salientes	26.904

CASUÍSTICA CMBD

	EPISODIOS	ESTANCIA MEDIA	PESO MEDIO
GRDs Médicos	26.341	7,19	0,7030
GRDs Quirúrgicos	16.047	7,33	1,4515

RECURSOS HUMANOS

Equipo Directivo	17
Área Médica- Facultativos	1.146
Área Enfermería	3.995
Personal No Sanitario	1.509
Docencia	577
TOTAL	7.249

GESTIÓN DEL CONOCIMIENTO

Formación Pregrado	Nº Alumnos(Formación Profesional)	353
	Nº Alumnos	886
Formación de Grado	Nº Profesores con plaza vinculada de Medicina de la UCM	25
	Nº Profesores Enfermería	32
	Nº Profesores Fisioterapia	14
	Nº Profesores Terapia Ocupacional	5
	Nº Profesores Logopedia	2
	Formación de Especialistas	Residentes Medicina
	Residentes Enfermería	52
Formación Continuada	Nº actividades totales	273
	Nº horas formación totales	4.749,5
	Nº profesionales participantes	8.357

INVESTIGACIÓN I+D+I

Nº proyectos investigación	425
Nº proyectos innovación en curso	11
Nº publicaciones científicas	1.219 publicaciones indexadas



Indicadores sintéticos 2022

Los resultados son el porcentaje de cumplimiento del indicador respecto a una meta del 100%.

Accesibilidad

Pacientes con espera > 180 días en LEQ	60
Pacientes con espera > 60 días para realización de prueba diagnóstica	60
Pacientes con espera > 60 días para visita en consultas externas	60

Fuente: Gerencia Adjunta de Procesos Asistenciales

Mejorar la seguridad del paciente

Acciones desarrolladas para el despliegue de la seguridad del paciente	100
Acciones desarrolladas para impulsar prácticas seguras	98,13

Fuente: SG Calidad Asistencial. Dirección General de Humanización y Atención al Paciente.

*No aplicable a hospitales de media estancia y psiquiátricos

Aumentar la visibilidad de los cuidados de enfermería

Pacientes con planes de cuidados durante el ingreso	100
-----------------------------------------------------	-----

Fuente: Gerencia Adjunta de Procesos Asistenciales

Mejora de los Procesos de Continuidad Asistencial

Porcentaje de eConsulta resuelta en <72 h.	100
--------------------------------------------	-----

Fuente: Gerencia Adjunta de Procesos Asistenciales

Accesibilidad Salud Mental

Citación precoz de pacientes con riesgo suicida en Centro de Salud Mental (citación ARSUIC)	100
---------------------------------------------------------------------------------------------	-----

Fuente: Oficina Regional de Coordinación de Salud Mental

Para ampliar la información sobre actividad asistencial, así como indicadores clave de efectividad y seguridad, eficiencia, satisfacción y docencia e investigación, puede consultar el **Observatorio de Resultados del Servicio Madrileño de Salud** a través del siguiente enlace:

<http://observatoriorresultados.sanidadmadrid.org/HospitalesLista.aspx>



PROPÓSITO, MISIÓN, VISIÓN Y VALORES

La hoja de ruta del Hospital Universitario 12 de Octubre, definida en la Estrategia 2020-2024 “Transforma 12”, orienta la organización hacia la consecución de una cuádruple meta: mejorar la salud y la experiencia del paciente y su entorno, mejorar la salud de las poblaciones de referencia, compromiso con la eficiencia y el desarrollo sostenible, y búsqueda de la satisfacción de los profesionales.

Los 12 valores del Hospital 12 de Octubre son:

1. Estamos comprometidos con el paciente y su entorno.
2. Estamos comprometidos con la sociedad de la que formamos parte.
3. Somos una organización abierta y dispuesta a la colaboración.
4. Siempre estamos dispuestos a aprender y mejorar.
5. Trabajamos con rigor en la búsqueda de la excelencia.
6. Somos una organización flexible, enfocada a la detección y resolución de los problemas.
7. Somos una organización que escucha y comunica.
8. Creemos en el liderazgo compartido y en la participación responsable.
9. Trabajamos en equipo, cooperando sin barreras.
10. Cuidamos de nuestros profesionales.
11. Utilizamos la innovación como herramienta de progreso.
12. Nos apasionamos con la docencia y la investigación.

Los motores del hospital son los instrumentos que pueden facilitarnos la transformación deseada. Entre los motores “hard” que apoyan la consecución de las metas encontramos la infraestructura y equipamiento, la tecnología y la propia organización. Los motores “soft” trabajan la cultura del Hospital, destacando las habilidades y competencias, los profesionales y equipos, y el liderazgo y gobernanza.

ÁREA DE INFLUENCIA

El entorno

El Hospital Universitario 12 de Octubre está situado en la Avenida de Córdoba, s/n, en Madrid. Es el centro sanitario especializado de referencia para la zona sur de esta región y también lo es para otros distritos madrileños y otras comunidades autónomas. Es uno de los hospitales más grandes de España en cuanto a superficie y número de camas se refiere y está capacitado para resolver la mayoría de los problemas de salud de los pacientes, ya que cuenta con prácticamente todas las especialidades médicas y quirúrgicas, y unos servicios centrales con equipamiento tecnológico de vanguardia.



Mapa de la zona de asignada:



Población de referencia

NOMBRE CENTRO	LOCALIDAD	GRUPOS DE EDAD					TOTAL
		0-2	3-15	16-64	65-79	>=80	
C.S. GUAYABA	MADRID	558	4.399	27.082	4.732	2.901	39.672
C.S. ABRANTES	MADRID	427	3.541	18.467	3.034	1.619	27.088
C.S. CARABANCHEL ALTO	MADRID	422	4.775	15.332	1.198	787	22.514
CONS. ANTONIO LEYVA	MADRID	195	979	8.717	1.433	692	12.016
C.S. LOS ÁNGELES	MADRID	604	3.741	22.849	4.700	3.176	35.070
C.S. POTES	MADRID	267	1.748	8.461	1.384	879	12.739
C.S. SAN ANDRES	MADRID	622	4.062	22.811	3.310	2.004	32.809
C.S. LOS ROSALES	MADRID	830	6.013	25.998	3.498	1.723	38.062
C.S. SAN CRISTOBAL	MADRID	429	3.137	14.712	1.229	812	20.319
C.S. EL ESPINILLO	MADRID	246	1.886	12.451	2.178	832	17.593
C.S. QUINCE DE MAYO	MADRID	296	1.630	11.222	1.808	878	15.834
C.S. COMILLAS	MADRID	300	1.881	14.691	3.041	1.651	21.564
C.S. LAS CALESAS	MADRID	443	3.054	20.519	3.310	1.666	28.992
C.S. ALMENDRALES	MADRID	431	3.248	18.993	2.644	1.429	26.745
C.S. JOAQUIN RODRIGO	MADRID	408	3.293	20.275	2.636	1.581	28.193
C.S. ORCASITAS	MADRID	389	3.122	14.730	2.690	1.602	22.533
C.S. SAN FERMÍN	MADRID	418	3.492	17.899	2.446	1.183	25.438
C.S. ORCASUR	MADRID	239	1.640	8.957	1.327	613	12.776
C.S. PERALES DEL RIO	GETAFE	205	1.619	6.571	1.005	341	9.741
TOTALES		7.729	57.260	310.737	47.603	26.369	449.698

Fuente: SIP-CIBELES. Población a 31/12/2022

Pirámide de Población

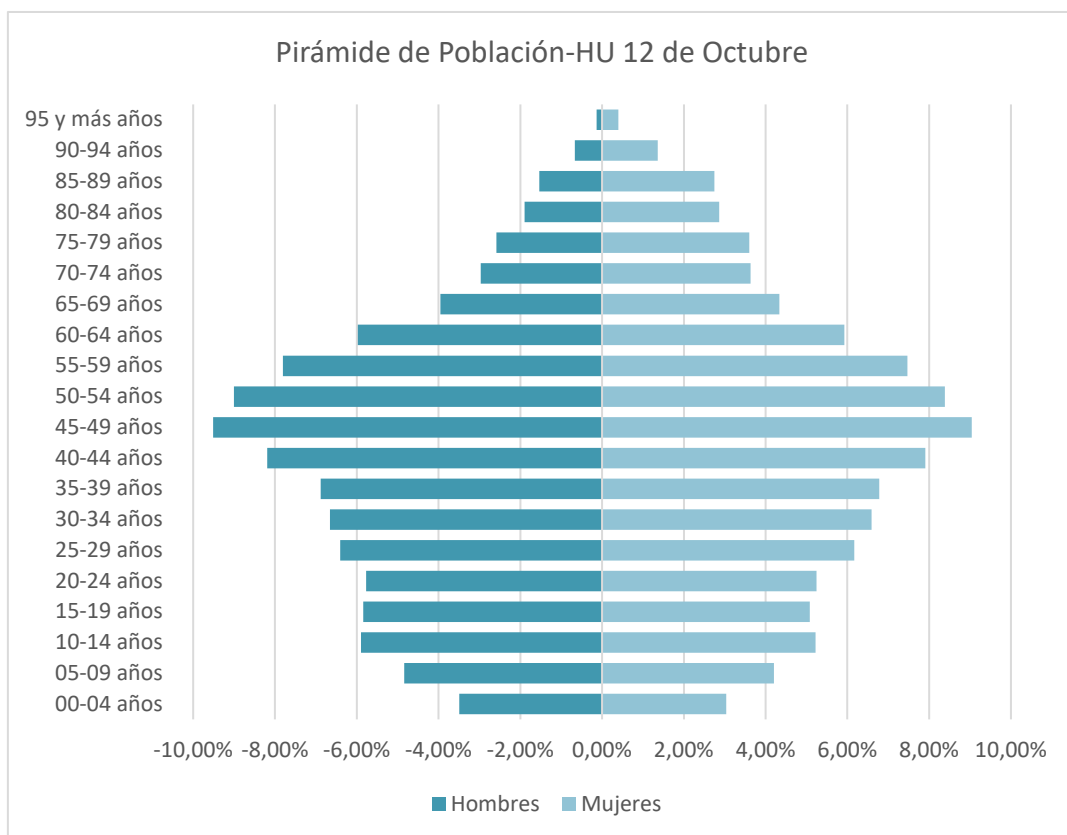

Fuente: SIP-CIBELES. Población a 31/12/2022



EL HOSPITAL

El Hospital Universitario 12 de Octubre cuenta con tres grandes edificios: la Residencia General, el Centro Materno-Infantil y el Centro de Actividades Ambulatorias. En el recinto hospitalario se ubican también una Central Técnica de Instalaciones, un Centro de Investigación, un Pabellón Docente y un Centro de Formación y Simulación Avanzada. En el año 2022 ha continuado el proyecto de construcción del Nuevo Edificio de Hospitalización que sustituirá a la actual Residencia General.

Este centro sanitario presta atención en hospitalización de adultos y niños; urgencias de adultos, obstétrico-ginecológicas y pediátricas, y hospitales de día médicos y quirúrgicos. Tiene además un helipuerto situado encima del edificio de Urgencias Generales.

En el Hospital trabajan más de 7.000 profesionales.

Accesos:



Centros de Especialidades

El Hospital Universitario 12 de Octubre cuenta con tres Centros de Especialidades Periféricos en su zona de influencia, situados en Villaverde, Orcasitas y Carabanchel.

Centro de Especialidades Carabanchel



Centro de Especialidades Orcasitas



Centro de Especialidades Villaverde



Centros de Salud Mental

Centro de Salud Mental de Carabanchel

Centro de Salud Mental de Fátima-Puertabonita

Centro de Salud Mental de Usera

Centro de Salud Mental de Villaverde

Hospital de Día Infanto-Juvenil Pradera de San Isidro



ORGANIGRAMA

Dirección Gerencia

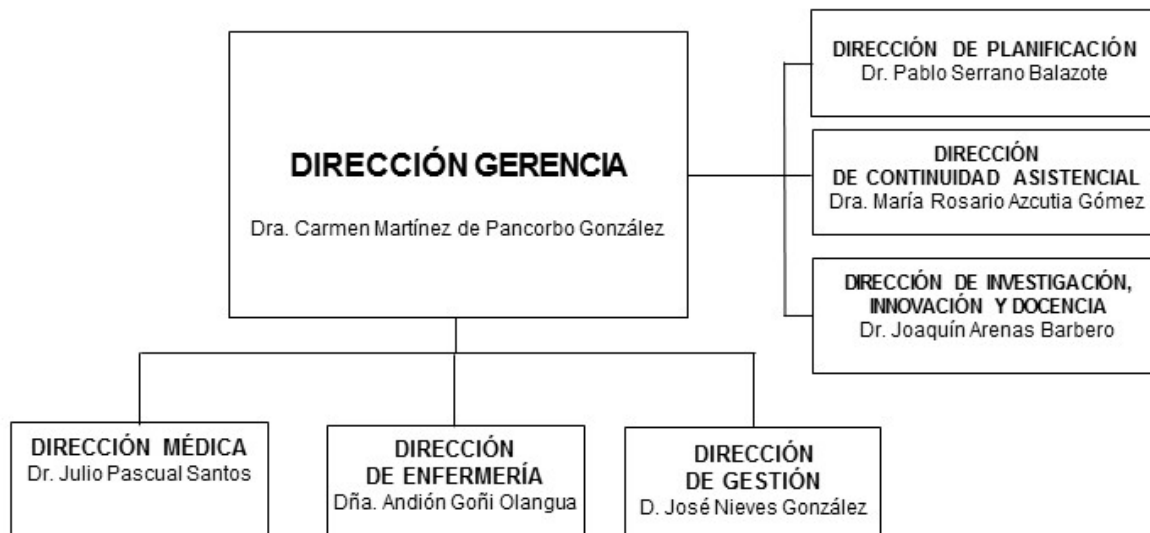

Dirección Médica

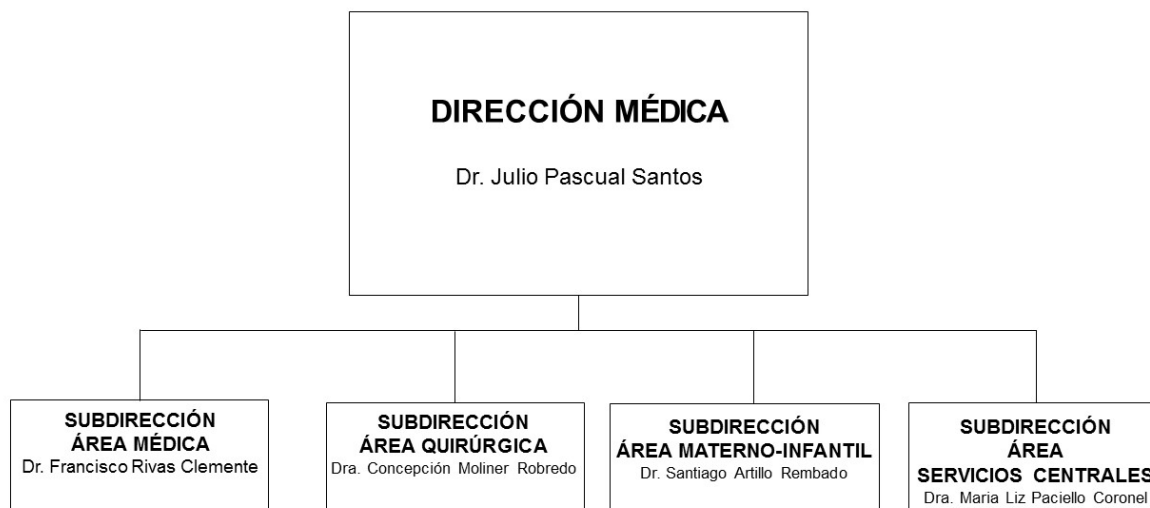

Dirección de Enfermería

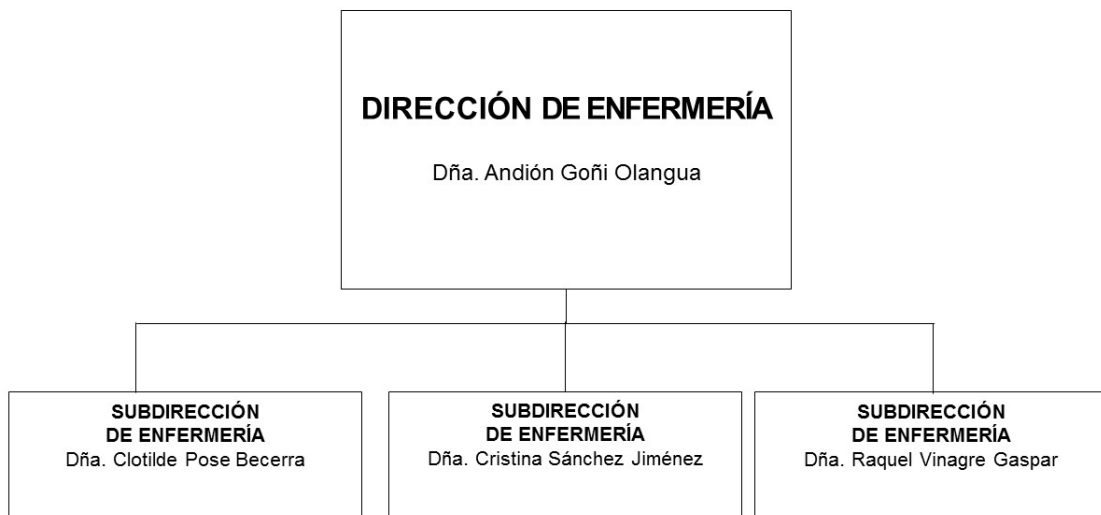

Dirección de Gestión y SSGG

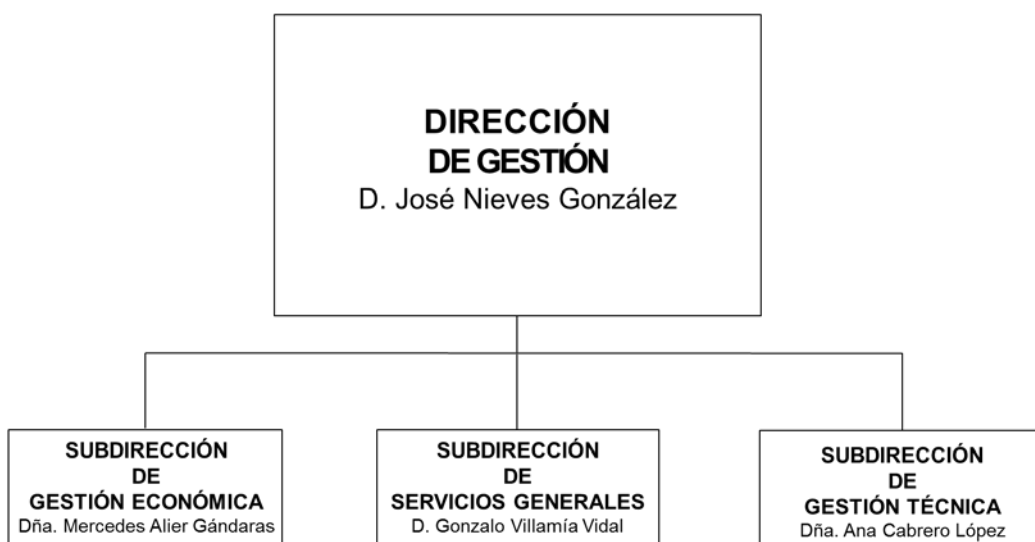

CARTERA DE SERVICIOS

Servicios Médicos

Alergología	Nefrología	Oncología
Aparato Digestivo	Neonatología	Radioterápica
Cardiología	Neumología	Pediatría
Endocrinología	Neurología y	Psiquiatría y
Geriatría	Neurofisiología Clínica	Psicología Clínica
Medicina Interna	Oncología Médica	Reumatología
Medicina Intensiva		

Servicios Quirúrgicos

Angiología y Cirugía Vascular	Cirugía Oral y Maxilofacial	Obstetricia y Ginecología
Anestesiología y Reanimación	Cirugía Pediátrica	Oftalmología
Cirugía Cardiovascular	Cirugía Plástica	Otorrinolaringología
Cirugía General y de Aparato Digestivo	Cirugía Torácica	Traumatología y Cirugía Ortopédica
	Dermatología	Urología
	Neurocirugía	

Servicios Centrales

Admisión y Documentación Clínica	Hematología y Hemoterapia	Radiodiagnóstico
Análisis Clínicos	Inmunología	Radiofísica
Anatomía Patológica	Medicina Nuclear	Hospitalaria
Bioquímica	Medicina Preventiva	Rehabilitación
Cuidados Paliativos	Medicina del Trabajo	Urgencias
Farmacia Hospitalaria	Microbiología y Parasitología	



Otras Áreas de Alta Especialización

En el marco de la Estrategia 2020-2024 “Transforma 12”, más de 500 profesionales del Hospital de diferentes áreas y disciplinas conforman diez Equipos Gestores de Línea temáticos que apoyan a los Equipos de Implementación, con las nuevas capacidades que se han detectado como necesarias en la organización. Estos Equipos de Implementación (equipo para la atención del paciente COVID, paciente quirúrgico, equipo para la atención al embarazo y parto, equipo para la atención del paciente con cáncer, con depresión y con insuficiencia cardíaca, así como para el diseño de una política que guíe la incorporación de la medicina personalizada en el H12O con garantías de calidad y eficiencia), son los encargados de lograr resultados finales, desarrollando agendas de mejora en sus procesos, según la direccionalidad de la Estrategia. Por último, el Equipo Ensambla 12, conformado por líderes clínicos y gestores, garantiza la direccionalidad del proceso de transformación y apoya el despliegue en la organización de los cambios fundamentales que se decidan para el avance.

Del mismo modo, alineadas con este proceso de reflexión estratégica, el Hospital Universitario 12 de Octubre dispone de estructuras basadas en la colaboración multidisciplinar de profesionales de diversos ámbitos. Entre estas Unidades Multidisciplinares, destacamos:

- Unidad Multidisciplinar de anomalías vasculares.
- Unidad Multidisciplinar de cáncer de ovario.
- Unidad Multidisciplinar de tumores de cabeza y cuello (UMTCC).
- Unidad Multidisciplinar de terapias CAR-T.
- Unidad Multidisciplinar del tratamiento de pacientes con síndromes craneofaciales.
- Unidad Clínica Interdisciplinar de endometriosis y dolor pélvico crónico de origen ginecológico (UCID).
- Unidad Clínica Interdisciplinar de enfermedades pulmonares intersticiales difusas (UCID).
- Unidad Interdisciplinar de fallo y rehabilitación intestinal.
- Unidad Multidisciplinar de inmunoterapia del cáncer.
- Unidad Multidisciplinar de neurooncología.
- Unidad Multidisciplinar de pie diabético.
- Unidad de patología prostática.
- Unidad para el estudio y seguimiento de síndromes dismórficos genéticos (UDISGEN).
- Unidad Multidisciplinar de patología oncológica del adolescente (UMPOA).



Institutos

En agosto del 2001 se constituyó el Instituto Pediátrico del Corazón, otorgado por el Ministerio de Sanidad. En diciembre de 2010 fue designado Centro de Referencia (CSUR) del Sistema Nacional de Salud, por resolución del Ministerio de Sanidad, Servicios Sociales e Igualdad, previo acuerdo del Consejo Interterritorial del Sistema Nacional de Salud. Entre sus funciones destaca el diagnóstico y tratamiento quirúrgico precoz de todas las cardiopatías congénitas, buscando la mejora global de todos los servicios relacionados con la Unidad, la rentabilidad de los recursos materiales y humanos, la actitud de colaboración con los médicos y servicios que refieren enfermos, asociaciones de pacientes, padres y familias de los niños, y la colaboración e intercambio científico con otros servicios nacionales e internacionales.

En 2011, el Servicio de Psiquiatría y Salud Mental se constituyó como Área de Gestión Clínica de Psiquiatría y Salud Mental (AGCPSM), integrando el Servicio hospitalario y los cinco Centros de Salud Mental comunitarios dependientes del Hospital, con el compromiso de excelencia y eficiencia, en lo asistencial, docente e investigador, mediante un modelo organizativo funcional adaptado a la necesidad asistencial.

Alianzas Estratégicas

Las numerosas alianzas estratégicas del Hospital Universitario 12 de Octubre se integran en la hoja de ruta 2020-2024, a través del Equipo 'Redes 12' que planifica y trabaja proactivamente las relaciones con los agentes externos, para construir alianzas dirigidas a la consecución de la cuádruple meta.

Redes Europeas

La Sección de Urología Pediátrica y la Unidad de Reconstructiva y Andrología del adulto del Hospital Universitario 12 de Octubre han sido acreditadas como miembros de ERN eUROGEN -European Reference Network Urogenital Diseases-, dependiente de la Unión Europea. Se trata de un reconocimiento internacional como centro de referencia y excelencia en el manejo de enfermedades urológicas complejas en adultos y niños.

De igual manera, esta organización forma parte de la red europea EHDEN (European Health Data & Evidence Network), un consorcio en el que participan 98 instituciones sanitarias de 23 países diferentes, que pretende impulsar la innovación en la práctica clínica y la mejora en la gestión de pacientes a través del análisis de información. La participación en EHR2EDC Innovation, programa financiado por la Unión Europea, permite la recopilación de datos clínicos de la Historia Clínica Electrónica, desarrollando un sistema que mejora la eficiencia de la investigación médica, incluyendo datos de la vida real. Por último, como miembro de la federación internacional ISARIC, busca dar una respuesta de investigación coordinada y ágil ante la aparición de enfermedades infecciosas ligadas a brotes.



Unidades de Referencia del Sistema Nacional de Salud (CSUR)

CSUR	SERVICIOS IMPLICADOS	FECHA DE DESIGNACIÓN
Trasplante hepático infantil	Coordinación de Trasplantes, Pediatría (Aparato Digestivo) y Cirugía Pediátrica	25/06/2009
Trasplante hepático de vivo adulto	Coordinación de Trasplantes y Cirugía General del Aparato Digestivo	26/12/2008
Trasplante de páncreas	Coordinación de Trasplantes y Cirugía del Aparato Digestivo	25/06/2009
Trasplante de intestino (infantil y adulto)	Coordinación de Trasplantes y Cirugía General del Aparato Digestivo	25/06/2009
Trasplante renal cruzado	Coordinación de Trasplantes, Nefrología y Urología	28/12/2010
Asistencia integral del adulto con cardiopatía congénita	Cardiología y Cirugía Cardiovascular	28/12/2010
Asistencia integral del neonato con cardiopatía congénita y del niño con cardiopatía congénita compleja	Instituto Pediátrico del Corazón, Pediatría (Cardiología) y Cirugía Pediátrica (Cirugía Cardíaca)	28/12/2010
Neurocirugía pediátrica compleja	Neurología y Neurocirugía	03/04/2013
Enfermedades metabólicas complejas (infantil y adulto)	Medicina Interna	09/01/2015
Trasplante de pulmón adulto	Coordinación de Trasplantes, Neumología y Cirugía Torácica	23/01/2015
Hipertensión pulmonar compleja	Cardiología y Cirugía Cardíaca	01/09/2015
Complejo extrofia-epispiadias (extrofia vesical, epispiadias y extrofia de cloaca)	Cirugía y Urología Pediátrica	29/05/2018
Cirugía reconstructiva uretral compleja del adulto	Urología, Cirugía Plástica, Ginecología y Cirugía General	29/05/2018



CSUR	SERVICIOS IMPLICADOS	FECHA DE DESIGNACIÓN
Enfermedades glomerulares complejas (niños y adultos)	Nefrología, Coordinación de Trasplantes y Urología	29/05/2018

Fuente: Sistema de Información del Fondo de Cohesión (SIFCO)



RECURSOS HUMANOS

CATEGORÍA PROFESIONAL	2021	2022
Director Gerente	1	1
Director Médico	1	1
Subdirector Médico	6	6
Director de Gestión	2	2
Subdirector de Gestión	3	3
Director de Enfermería	1	1
Subdirector de Enfermería	3	3
ÁREA MÉDICA		
Facultativos	1.166	1.146
ÁREA ENFERMERÍA		
Enfermeras/os	2.249	2.055
Matronas	67	64
Fisioterapeutas/logopedas	64	67/5
Técnicos superiores especialistas	437	426
Técnico en Cuidados Auxiliares de Enfermería	1.424	1.342
Terapeutas		10
Auxiliar de Farmacia	30	31
PERSONAL NO SANITARIO		
Grupo Técnico Función Administrativa y resto Grupo A1	44	45
Grupo Gestión Función Administrativa y resto Grupo A2	68	68
Grupo Administrativo	92	91
Auxiliares Administrativos	604	591
Celadores	774	714
DOCENCIA		
Residentes Medicina (MIR)	499	502
Residentes Otras Titulaciones (FIR, BIR, QIR, PIR, ...)	44	41
Residentes Enfermería (EIR)	34	34
TOTAL	7.628	7.249

A 31 de diciembre de 2021 y 2022 respectivamente.



RECURSOS MATERIALES

CAMAS	2021	2022
Camas Instaladas ¹	1.196	1.175
Camas funcionantes ²	1.069	1.074
QUIRÓFANOS		
Quirófanos Instalados	38	38
OTRAS INSTALACIONES		
Paritorios	5	9
Consultas en el Hospital	213	213
Consultas en Centros de Especialidades	84	84
PUESTOS HOSPITAL DE DÍA		
Oncológico	44	46
Psiquiátrico	34	35
Otros Médicos	16	14
Quirúrgico	62	62
HEMODIÁLISIS		
Número de puestos	16	16
DIAGNÓSTICO POR IMAGEN		
Mamógrafos	3	3
TC	6	6
RM	5	6
Ecógrafos. Servicio Radiodiagnóstico	20	18
Ecógrafos. Servicio Cardiología	7	9
Ecógrafos. Otros Servicios	65	65
Sala convencional de Rayos X	44	22
Telemando	6	2

⁽¹⁾ Camas instaladas: Número de camas hospitalarias que constituyen la dotación fija del centro, a unque no estén en servicio. No se contabilizarán en esta cifra:

Camas habilitadas o supletorias: las que se utilizan además de las que están en funcionamiento (en espacios no asistenciales, consultas, salas de exploración o habitaciones de hospitalización) y que no estén contempladas en la dotación fija del centro.

Camas convertidas en áreas de apoyo u otros servicios (salas de exploración, consultas, etc.).

⁽²⁾ Camas funcionantes: Promedio de camas hospitalarias realmente en servicio, hayan estado o no ocupadas durante el periodo. No se contabilizan entre ellas las camas habilitadas o supletorias, independientemente de que sí se impute al área correspondiente la actividad que se genera en dichas camas.

ALTA TECNOLOGÍA	2021	2022
Tomografía por emisión de positrones	2	2
Acelerador lineal	4	5
Planificador	2	4
Simulador	1	1
Gammacámara	5	5
Litotriptor	1	1
Angiógrafo digital	2	3
Sala de hemodinámica	3	3
Radiología Intervencionista	2	3

Fuente: SIAE

OTROS EQUIPOS	2021	2022
Arco Multifuncional Rx	1	8
Equipo Radioquirúrgico	11	11
Ecocardiógrafos	8	9
Equipos Ergometría	2	2
Holter Electrocardiograma	16	16
Holter Tensión	9	13
Salas Endoscopias	8	8
GastroscoPIO / Esofagoscopios	30	31
Colonoscopios / Rectoscopios	39	42
Polisomnógrafos	2	2
Electroencefalógrafos	1	1
Vídeo EEG	4	4
Electromiógrafos	3	3
Equipos Potenciales Evocados	2	2
Densitómetros	2	1
Ortopantomógrafos	2	1

Fuente: SIAE





Nuevos retos en la asistencia sanitaria

El paciente, epicentro de nuestras actuaciones

La atención sanitaria a la población ucraniana desplazada

Modernización y mejora de infraestructuras sanitarias

2

2. NUEVOS RETOS EN LA ASISTENCIA SANITARIA

EL PACIENTE, EPICENTRO DE NUESTRAS ACTUACIONES

Durante el año 2022, el Hospital 12 de Octubre ha continuado con su estrategia de mejorar la salud y la experiencia del paciente y su entorno, desplegando en el hospital la cultura de humanización de la asistencia sanitaria, consolidando el compromiso con la seguridad dirigida a minimizar los riesgos y daños innecesarios para los pacientes, aumentando la participación de estos en la toma de decisiones y fomentando la corresponsabilidad en su salud y autocuidado.

Además, se ha seguido implementando la incorporación de los resultados de salud y experiencia reportados por los propios pacientes, trabajando para seguir mejorando la atención personalizada con la participación de los pacientes en el diseño de los procesos asistenciales.

Todo ello, alineado con el Plan Estratégico 2020-2024, que está suponiendo una auténtica transformación con la participación activa de los profesionales junto con los gestores en los procesos de innovación organizacional.

Experiencia del paciente

Desde el equipo Gestor de la línea Paciente 12, se está trabajando de manera planificada, anticipada y estructurada en la mejora de la trayectoria asistencial de los pacientes, fomentando un mejor control de su salud y su participación activa.

Para ello, durante el año 2022 se han implementado las herramientas necesarias para sistematizar la escucha de la voz del paciente, familia y personas de referencia, para saber cómo ven nuestro Hospital, entender lo que quieren, lo que esperan de nosotros, lo que sienten y como les hacemos sentir.

Tras diferentes análisis y estudios cualitativos de reclamaciones, grupos focales y bibliografía al respecto, se ha priorizado la medición y análisis de la Experiencia de paciente en el proceso de Hospitalización en el paciente adulto.

- En 2022 se ha diseñado la herramienta, a través de la cual se han recogido más de 600 cuestionarios de experiencia. Los datos recogidos se estructuran en 7 dimensiones: confort emocional, comodidad física, continuidad y transición, coordinación en la atención, participación de familiares y amigos, información y educación, respeto por sus preferencias.
- Se ha diseñado y organizado la información en un cuadro de mando.

Además, en 2022, se han preparado los cuestionarios de experiencia para los siguientes procesos:

- Proceso de hospitalización del paciente pediátrico.
- Proceso de atención en Neonatología y Lactancia Materna.
- Proceso de Atención al Nacimiento.



- Proceso de Coordinación en el Paciente Crónico Complejo.
- Proceso de Atención en la Transición del paciente diabético.

Participación del paciente en la toma de decisiones

Durante este año, desde la Comisión de Calidad Percibida y Humanización, se han llevado a cabo actuaciones encaminadas a promover la participación de los pacientes, con la incorporación de estos en las reuniones de dicha comisión consultiva. Junto con ellos, se han realizado análisis cualitativos, que nos han permitido implantar medidas de mejora en el proceso quirúrgico.

En esta misma línea, desde la Comisión de Cuidados se ha fomentado la participación de manera activa de pacientes y cuidadores rediseñando más de 150 recomendaciones de cuidados al alta hospitalaria.

Resultados de salud reportados por los pacientes

Se continúa con la implementación de la utilización de PROMS en distintas condiciones clínicas de nuestros pacientes como el cáncer de mama, de pulmón, Covid y degeneración macular.

Autocuidado y corresponsabilidad en la salud

El Hospital, junto con la Escuela Madrileña de Salud, trabaja para promover hábitos y estilos de vida saludables que mejoren la calidad de vida de nuestros pacientes y sus familias a través del programa “el 12 Educa”.

Por otro lado, se está trabajando para impulsar en todos los procesos asistenciales la toma de decisiones conjunta entre pacientes y profesionales, fomentando relaciones de confianza y mejorando los procesos de comunicación e información.

LA ATENCIÓN SANITARIA A LA POBLACIÓN UCRANIANA DESPLAZADA

En nuestro hospital se han recibido en el pasado año un total de ocho pacientes en edades pediátricas con enfermedades hematooncológicas, procedentes de Ucrania. Tres de ellos volvieron a su lugar de origen después de ser atendidos y tratados en nuestro Hospital y cinco continúan en España. Uno está incluido en un ensayo clínico tras haber sufrido una recaída de su enfermedad y le siguen en el Hospital del Niño Jesús, y los otros cuatro restantes siguen siendo controlados y revisados periódicamente en nuestro Hospital.

Atendimos un paciente ucraniano que acudió a nuestro Hospital evacuado en avión junto con unos 50 otros pacientes. Fue evacuado del hospital de Kiev al empezar la guerra, donde se encontraba pendiente de tratarse de una fractura infectada de fémur tras una lesión por granada, artillería o mina anticarro.



Llegó a nuestro Hospital el 23/3/22, con la fractura bifocal de fémur infectada y un bypass femoral infectado, ambos supurando. El paciente estaba postrado en cama, sin nada que fijase el fémur roto.

Descubrimos que el paciente tenía una infección por dos patógenos multirresistentes, con solo un antibiótico (colistina) eficaz contra ese germen. Se optó por una cirugía escalonada; la primera con cirugía vascular, para limpiar y reparar el bypass de la arteria femoral y además limpiar y fijar provisionalmente el fémur, y la segunda para hacer una fijación del fémur con un clavo intramedular recubierto de colistina. Para proteger el bloque quirúrgico empleamos las medidas de limpieza y circulación de personal que habíamos aprendido con la pandemia COVID-19.

Entre ambas cirugías, el Servicio de Microbiología continuó con sus técnicas moleculares y genéticas. Vio que la resistencia se debía a un mecanismo que no se había descrito aún en España, por lo que el riesgo era notable para el centro si se producía una extensión nosocomial de los patógenos. También descubrió que existía una combinación de antibióticos que generaba sinergia (la bacteria pasaba a ser sensible si se combinaban ambos antibióticos), permitiendo una combinación de antibióticos que mejoraban las posibilidades de curación.

A nivel humano, se le facilitó una *tablet* para que el paciente se pudiese conectar a internet y contactar con su familia, que había quedado repartida por media Europa. Las enfermeras de planta le facilitaron un cuadernillo de traducción con dibujos para comunicarse con pacientes.

Dado que la evolución de la cirugía fue buena y todo apuntaba a que estábamos ganando la infección, se consultó con el Servicio de Medicina Preventiva y se autorizó al paciente para salir a los jardines delante del hospital a partir de mayo de 2022.

El paciente pudo ser dado de alta en junio tras 8 semanas de tratamiento antibiótico parenteral, y casi 1 año después de la cirugía todo apunta a que está curado de la infección. El Servicio de Microbiología no ha vuelto a detectar ese perfil genético de resistencia bacteriana en ningún paciente.

Este caso se resolvió gracias a la comunicación fluida multidisciplinar entre varias especialidades quirúrgicas, microbiología, y medicina interna, y por la implicación de todos los estamentos incluidos en la atención, incluido el personal de limpieza.

La organización por unidad multidisciplinar fue un acierto en este paciente.

Por otro lado, en Traumatología atendieron otro paciente ucraniano, oficial del ejército, con una fractura abierta con lesión neurológica de antebrazo, que se está tratando conjuntamente con el Hospital de Getafe.



MODERNIZACIÓN Y MEJORA DE INFRAESTRUCTURAS SANITARIAS

Contexto

El Hospital Universitario 12 de Octubre de la Comunidad de Madrid se encuentra inmerso en el desarrollo e implantación de la Estrategia 2020-2024, TRANSFORMA 12, que fija como principales metas mejorar la salud del paciente y de las poblaciones de referencia, mantener un compromiso con la eficiencia y el desarrollo sostenible, y procurar la satisfacción de los profesionales.

En todo este proceso se ha tenido en cuenta la experiencia y el aprendizaje del Hospital, adaptando y preparando tanto las infraestructuras como los procesos de atención, para crear una nueva forma de trabajar que permita ofrecer una asistencia de calidad, personalizada para cada paciente.

La evidencia publicada corrobora que en los mejores hospitales del mundo los resultados en salud no provienen únicamente de la excelencia en el trabajo clínico, sino que también se apoyan en la organización asistencial, la trayectoria de cuidados ofrecida al paciente y su familia, y la infraestructura en la que se prestan, facilitando procesos de innovación continua.

Las mejoras en la calidad de la atención sanitaria en la próxima década provendrán de nuevos modelos organizativos de los centros sanitarios, de una prestación enfocada a la salud poblacional y de mejoras en la calidad de los procesos asistenciales.

Impacto en salud del Nuevo Edificio de Hospitalización

El Hospital tiene una conexión directa con los distritos de Villaverde, Usera y Carabanchel, situados en el sur de Madrid. Además, como centro referente para enfermedades de gran complejidad, recibe numerosos pacientes de otros distritos de la región y también de otras comunidades autónomas.

Según estudios demográficos y poblacionales, en los próximos 8 años se van a producir tantos cambios como en los últimos 40, con nuevos patrones marcados por la necesidad de atención de múltiples enfermedades a la vez y con pacientes que quieren relacionarse con el sistema sanitario de un modo diferente.

El Nuevo Edificio de Hospitalización del Hospital Universitario 12 de Octubre impulsará el cumplimiento de estos y otros importantes objetivos, mejorando la salud de los pacientes y de las poblaciones de referencia, gracias a unos cuidados de calidad destinados a resolver sus problemas de salud, especialmente de aquellos que sufren enfermedades crónicas o de gran complejidad.

Tendrá también un impacto positivo en los profesionales, que pueden comprobar hoy la realidad casi cumplida de una expectativa de renovación de su hospital, que les permitirá alcanzar cotas de modernidad y mantener su prestigio, al mismo nivel que sus homólogos occidentales.

Casualidad o no, el Hospital 12 de Octubre celebra este año su 50 Aniversario, coincidiendo con la materialización de este proyecto. Tras cinco décadas de incesante actividad en las que no ha dejado de avanzar e innovar, y a pesar de



que sus infraestructuras se han adaptado de la mejor manera posible a los nuevos modelos de atención, actualmente su edificio principal, que data de 1973, no se ajusta a los cánones de modernidad y vanguardia que exige la sanidad actual y la del futuro.

Identificada por lo tanto la necesidad, se pone en marcha el proyecto de construcción del Nuevo Edificio de Hospitalización del Hospital 12 de Octubre de Madrid hace tan solo 18 meses.

El Nuevo Edificio de Hospitalización

La obra de construcción del Nuevo Edificio de Hospitalización del Hospital 12 de Octubre se inició el 19 de agosto de 2021, con los primeros movimientos de tierra, y concluirá a finales de 2023, cumpliendo con la planificación prevista y en un tiempo récord para proyectos arquitectónicos de gran envergadura como este, con instalaciones de gran complejidad que son imprescindibles para la atención sanitaria.

A principios de este año, 11 meses antes de que acabe su construcción, estaba ejecutado ya casi el 60 por ciento del proyecto. Esto ha sido posible gracias a un modelo constructivo escalonado, con trabajos muy distintos que se llevan a cabo de forma simultánea.

El Nuevo Edificio de Hospitalización cumple con las necesidades tecnológicas, asistenciales y sociales que demandan los pacientes, los profesionales y la sociedad, y destaca por ser una de las dos obras civiles de mayor dimensión del país actualmente en ejecución, junto a la que se está desarrollando en el Estadio Santiago Bernabéu.

Destaca por su amplitud, luminosidad, confort, seguridad, respeto al medio ambiente y eficiencia en el uso de energía, cumpliendo con los estándares para edificios de consumo energético casi nulo que dicta la normativa española y europea.

El Nuevo Edificio de Hospitalización dispondrá además de espacios versátiles que facilitarán respuestas sanitarias a situaciones de crisis, como emergencias o catástrofes, y cuya eficacia ha quedado demostrada con las necesidades asistenciales generadas por ejemplo por la pandemia por la COVID 19.

El edificio tiene 10 plantas, una de ellas en cota subterránea dedicada a servicios de apoyo como cocina o lencería. En las primeras plantas se ubicarán quirófanos, hospitales de día, unidades de cuidados intensivos, intervencionismo y reanimación, y áreas destinadas al diagnóstico de enfermedades, todas ellas con equipamiento tecnológico de última generación, junto a una planta completa destinada a instalaciones energéticas.

En las plantas superiores, distribuidas en cuatro bloques, estará la hospitalización convencional, con más de 700 habitaciones de uso doble o individual en función de las necesidades. Además, estará conectado a la Urgencias General, mediante un nuevo edificio que tendrá dos plantas. El Nuevo Edificio de Hospitalización cuenta además con un bloque dedicado en exclusiva a la atención de la mujer y el niño, incluyendo las urgencias pediátricas y las obstétrico-ginecológicas.



El edificio contribuirá a la protección del clima y del medio ambiente, gracias a que sus niveles de eficiencia energética son altos, con un bajo consumo energético y una baja emisión de CO2 a la atmósfera. De este modo, presenta elementos destinados a alcanzar niveles de ahorro energético en la climatización, electricidad y distribución de agua, junto con otras medidas, como instalaciones solares térmicas y solares fotovoltaicas, uso de tecnología LED en iluminación, y sistemas de uso eficiente del agua y recuperación de energía en los ascensores.

La planificación pormenorizada de la construcción ha permitido cumplir con éxito los hitos previstos. Así, en febrero de 2022 concluyó la fase de cimentación, en julio de ese mismo año terminó la estructura del basamento (las 4 primeras plantas más el sótano), en octubre finalizó toda la estructura del edificio y, hace solo una semana, se colocaron las 15 pasarelas de conexión con el Centro de Actividades Ambulatorias de 15 metros de longitud y con recubrimiento de vidrio.

Especial importancia tiene la construcción ya en marcha del edificio que conectará el Nuevo Edificio de Hospitalización con la Urgencia de Adultos que también ha sido remodelada de manera integral recientemente, gracias a una inversión de más de 5 millones de euros realizada por la Comunidad de Madrid.

Cualquier madrileño que se acerque a la obra de construcción puede comprobar personalmente la evolución de este gran edificio día a día, con la sola observación del crecimiento de su fachada, ejecutada ya al 69 por ciento e incluyendo ventanas y muros cortina. La construcción de esta fachada terminará en menos de tres meses, antes de que comience el verano. Muy importante es la instalación de una barrera de sectorización horizontal contra-fuegos en la cámara de la fachada, para evitar la propagación de incendios.

De forma paralela, continúan sin descanso múltiples trabajos de carpintería, tabiquería, solado, iluminación e instalación de ascensores, baños y cableado, entre otras actuaciones.

Y, en los próximos días y meses se cumplirán hitos también muy importantes, como la finalización de las escaleras en fase ya muy avanzada que se pueden ver desde el vestíbulo y el patio interior central (ambos se verán en la visita), entre otras actuaciones.

El Plan Integral se completa con la demolición de la actual Residencia General, la remodelación de las infraestructuras de este edificio que se mantienen (como por ejemplo el Servicio de Anatomía Patológica y el Auditorio (este último ya reformado en su totalidad)) y el acondicionamiento de la parcela con áreas verdes y jardines que podrán ser disfrutados por pacientes, familiares, profesionales y ciudadanos de Madrid.

Importante destacar que este gran proyecto arquitectónico, calificado como Gran Proyecto Europeo por la Unión Europea, se está realizando mientras el Hospital sigue prestando asistencia con normalidad a todos los pacientes que lo necesitan.

Cuando termine su construcción, el Nuevo Hospital Universitario 12 de Octubre será el primer gran centro hospitalario público de referencia en la Comunidad de Madrid totalmente renovado, moderno y vanguardista, a la altura de los



mejores del mundo, y capacitado para hacer frente a los desafíos actuales y a los que puedan surgir en el futuro.

Y además, este proyecto global de modernización se convertirá en un elemento dinamizador para el sur de la región, contribuyendo al desarrollo socioeconómico de los tres distritos más cercanos y de la región en su conjunto.

Financiación del proyecto

La inversión para la construcción y dotación de este edificio (fase 1) alcanza los 226 millones de euros, vinculados a los Fondos Europeos de Desarrollo Regional con recursos del REACT-UE. El proyecto incluye también la instalación de toda la alta tecnología, con equipamiento de vanguardia y de última generación, capaz de ofrecer diagnósticos y tratamientos para los problemas de salud de la mayor complejidad. La inversión para esta alta tecnología procede de los fondos INVEAT de la Unión Europea y alcanzará los 17 millones de euros.

Para la fase 2, la Comunidad de Madrid destinará 85 millones de euros más en 2023 y principios de 2024, destinados a equipamiento y dotación de mobiliario de este Nuevo Edificio de Hospitalización, demolición de la actual Residencia General (en funcionamiento desde 1973), modernización de edificios restantes y reurbanización de la parcela con áreas verdes.

Esta cantidad se incrementará previsiblemente en 2024 con 50 millones de euros más, destinados a completar el equipamiento y dotación de las infraestructuras de este renovado hospital público madrileño.





Respuesta integrada a las necesidades asistenciales

Actividad asistencial
Actividad quirúrgica
Actividad global de consultas no presenciales
Donaciones – trasplantes
Técnicas utilizadas
Consultas externas
Casuística (CMBD)
Continuidad asistencial
Cuidados
Fisioterapia
Áreas de soporte y actividad

3

3. RESPUESTA INTEGRADA A LAS NECESIDADES ASISTENCIALES

ACTIVIDAD ASISTENCIAL

HOSPITALIZACIÓN	2021	2022
Altas totales ¹	39.429	42.669
Estancia Media* ¹	7,34	7,24
Peso Medio ¹	1,0042	0,9798
Ingresos Totales	39.587	42.691
Ingresos Urgentes	28.358	29.901
Ingresos Programados	11.229	12.790
URGENCIAS		
Urgencias Totales	262.547	305.650
% Urgencias Ingresadas	9,84	8,32
SESIONES HOSPITAL DE DÍA		
Oncológico	26.094	27.879
Psiquiátrico	17.267	20.057
Otros Médicos	24.108	28.783
Quirúrgico	12.725	16.574
DIÁLISIS (pacientes/mes)		
Hemodiálisis en el Hospital	60	62
Hemodiálisis en centros concertados	132	144
Pacientes CAPD	53	54
HOSPITALIZACIÓN A DOMICILIO		
Número de ingresos	100	173
Estancia Media	12,68	7,97
Altas	102	171
ACTIVIDAD OBSTÉTRICA		
Total Partos	3.457	3.801
% Cesáreas	23,89	21,65

Fuente: SIAE

¹Fuente Altas Totales, Estancia Media y Peso Medio: CMBD. APR GRD 36

*Estancia Media no depurada.



ACTIVIDAD QUIRÚRGICA

ACTIVIDAD QUIRÚRGICA	2021	2022
Intervenciones quirúrgicas programadas con hospitalización	9.780	11.378
Intervenciones quirúrgicas urgentes con hospitalización	5.172	5.362
Intervenciones quirúrgicas programadas ambulatorias	12.725	16.574
Intervenciones quirúrgicas urgentes ambulatorias	471	867
Procedimientos quirúrgicos fuera de quirófano	11.999	12.942

Fuente: SIAE

ACTIVIDAD GLOBAL DE CONSULTAS NO PRESENCIALES

	2021			2022		
	eConsultas	Telefónicas	Telemedicina	eConsultas	Telefónicas	Telemedicina
CONSULTAS PRIMERAS	11.527	8.738	24	14.256	5.369	12
CONSULTAS SUCESIVAS		155.061			113.175	0
Total consultas no presenciales	11.527	163.799	24	14.256	118.544	12

Fuente: SIAE

Deben tenerse en cuenta las características particulares del año 2020, y su repercusión en la actividad de los centros, en la comparación con los datos de 2021.

eConsultas: consultas entre facultativos promovidas por el médico de Atención Primaria a través del sistema habilitado para ello (SIPE).

Consultas Telefónicas (Primeras y Sucesivas): son las consultas en que el facultativo se pone en contacto con el paciente telefónicamente, dando lugar a la resolución de la consulta, al seguimiento telefónico del proceso o promoviendo una cita presencial en Consultas Externas.



DONACIONES – TRASPLANTES

EXTRACCIONES	2021	2022
Donantes de Órganos	51	60
TRASPLANTES		
Trasplantes Renales	103	128
Trasplantes Hepáticos	43	46
Trasplantes Cardíacos	20	21
Trasplantes Intestinales	2	-
Trasplantes Pancreáticos	12	7
Trasplantes de Pulmón	43	42
Trasplantes de Progenitores Hematopoyéticos	95	95
Trasplantes de Tejido Osteotendinoso	84	169
Trasplantes de Córnea	41	48
Trasplantes de Membrana Amniótica	21	13

Fuente: Oficina Regional de Coordinación de Trasplantes



TÉCNICAS UTILIZADAS

TÉCNICA	REALIZADAS PROPIO CENTRO		DERIVADAS A C.CONCERTADO	
	2021	2022	2021	2022
Nº de Pruebas de laboratorio	11.882.134	13.228.038	1.995	4.470
Radiología convencional	262.653	271.299		
Ecografías (Servicio Rx)	60.908	61.695		
Ecografía doppler	6.575	7.015		
Citologías de Anatomía Patológica	28.209	29.894		
Endoscopias Digestivo	16.426	20.506		
Broncoscopias	991	885		
Mamografías	7.276	12.361		
TC	59.890	65.787		
RM	32.946	35.275		
Gammagrafías	9.300	9.535		
Radiología Intervencionista	5.534	5.665		
TC-PET	4.736	5.007		
Litotricias	157	191		
Cateterismos cardiacos diagnósticos	1.499	1.478		
Cateterismos cardiacos terapéuticos	2.041	2.228		

Fuente: SIAE

OTROS PROCEDIMIENTOS	2021	2022
Inserción de marcapasos permanente	291	319
Revisión marcapasos con sustitución de generador	109	128
Revisión marcapasos sin sustitución de generador	127	131
Implante/sustitución desfibriladores	157	107
Radiocirugía simple	51	73
Radiocirugía fraccionada	76	94

Fuente: SIAE



CONSULTAS EXTERNAS

Consultas totales

Primeras consultas	258.085
Consultas Sucesivas	791.537
Índice sucesivas/primeras	3,07
% Primeras consultas solicitadas por Atención Primaria (AP)	56,24
TOTAL	1.049.622

Consultas por servicio

ESPECIALIDAD	PRIMERAS CONSULTAS	CONSULTAS SUCESIVAS	% PRIMERAS CONSULTAS SOLICITADAS POR AP	TOTAL	ÍNDICE SUC/PRIM
Angiología y Cirugía Vascolar	3280	7189	72,26	10469	2,19
Alergología	4087	9534	56,59	13621	2,33
Anestesia y Reanimación	21348	4571	1,23	25919	0,21
Anatomía Patológica	62	0	0,00	62	0
Cardiología	7649	27051	50,12	34700	3,54
Cirugía Cardíaca	413	434	0,24	847	1,05
Cirugía General y de Aparato Digestivo	8550	18958	73,82	27508	2,22
Cirugía Maxilofacial	4125	7123	66,79	11248	1,73
Cirugía Pediátrica	11635	28004	51,84	39639	2,41
Cirugía Plástica y Reparadora	1017	2296	0,49	3313	2,26
Cirugía Torácica	618	3086	0,32	3704	4,99
Dermatología	18608	33055	82,46	51663	1,78
Aparato Digestivo	7991	34060	66,62	42051	4,26
Endocrinología y Nutrición	5185	21366	39,00	26551	4,12
Farmacia	70	69	2,86	139	0,99
Genética	1281	273	0,00	1554	0,21
Ginecología	15440	51191	75,19	66631	3,32
Hematología y Hemoterapia	2957	34246	7,64	37203	11,58



ESPECIALIDAD	PRIMERAS CONSULTAS	CONSULTAS SUCESIVAS	% PRIMERAS CONSULTAS SOLICITADAS POR AP	TOTAL	ÍNDICE SUC/PRIM
Inmunología	207	843	0,00	1050	4,07
Medicina Interna	5179	28445	56,28	33624	5,49
Medicina Nuclear	0	50	0,00	50	
Medicina Preventiva y Salud Pública	4477	6663	4,74	11140	1,49
Nefrología	2310	21814	46,15	24124	9,44
Neonatología	17	2169	11,76	2186	127,59
Neumología	6327	25002	57,96	31329	3,95
Neurocirugía	1286	5990	3,03	7276	4,66
Neurología	7765	26037	67,70	33802	3,35
Obstetricia	5174	21415	63,24	26589	4,14
Oftalmología	23682	56615	84,37	80297	2,39
Oncología Médica	3252	61857	3,41	65109	19,02
Oncología Radioterápica	2697	14787	0,04	17484	5,48
Otorrinolaringología	16236	16378	74,59	32614	1,01
Pediatría	9953	45495	44,74	55448	4,57
Psiquiatría	11528	62805	76,80	74333	5,45
Radiología	1179	2297	18,66	3476	1,95
Rehabilitación	14116	18697	26,76	32813	1,32
Reumatología	3650	23886	55,10	27536	6,54
Traumatología	17665	44747	80,75	62412	2,53
Unidad de Cuidados Paliativos	214	524	0,93	738	2,45
Urología	6855	22515	65,92	29370	3,28

Fuente: SICYT



CONSULTAS SOLICITADAS COMO CONSECUENCIA DE LA LIBRE ELECCIÓN

ESPECIALIDAD	NÚMERO CITAS ENTRANTES LIBRE ELECCIÓN	NÚMERO CITAS SALIENTES LIBRE ELECCIÓN
Alergología	141	1.077
Angiología y C. Vascular	216	424
Aparato Digestivo	652	893
Cardiología	356	565
Cirugía General y del Ap. Digestivo	256	636
Cirugía Pediátrica General	102	360
C. Maxilofacial	168	3.131
Dermatología	2.166	1.879
Endocrinología	146	749
Ginecología	585	2.116
Hematología Infantil	45	84
Medicina interna	152	201
Nefrología	95	86
Neumología	263	563
Neurocirugía Infantil	57	98
Neurología	571	1.558
Obstetricia	205	121
Oftalmología	1.420	1.538
Otorrinolaringología	1.550	889
Pediatría AE	88	36
Rehabilitación Adulto	63	269
Reumatología	264	506
Traumatología	1.084	7.271
Urología	217	1.854
TOTAL	10.862	26.904

Fuente: Cuadro de Mandos del Centro de Atención Personalizada. Decreto 51/2010, de 29 de julio, del Consejo de Gobierno, por el que se regula el ejercicio de la libertad de elección de médico de familia, pediatra y enfermero en Atención Primaria, y de hospital y médico en Atención Especializada en el Sistema Sanitario Público de la Comunidad de Madrid.



CASUÍSTICA (CMBD)

25 GRD MÉDICOS MÁS FRECUENTES

GRD	DESCRIPCIÓN	Episodios	%	Estancia Media	Peso Medio
560	PARTO	2.819	10,70%	2,96	0,2447
137	INFECCIONES E INFLAMACIONES PULMONARES MAYORES	1.712	6,50%	7,90	0,9271
194	INSUFICIENCIA CARDIACA	1.316	5,00%	8,42	0,6981
139	OTRA NEUMONÍA	797	3,03%	6,74	0,6723
463	INFECCIONES DE RIÑÓN Y TRACTO URINARIO	768	2,92%	6,03	0,5212
140	ENFERMEDAD PULMONAR OBSTRUCTIVA CRÓNICA	704	2,67%	6,68	0,6893
284	TRASTORNOS DEL TRACTO Y VESÍCULA BILIAR	677	2,57%	8,31	0,7303
720	SEPTICEMIA E INFECCIONES DISEMINADAS	597	2,27%	10,10	1,1251
045	ACVA Y OCLUSIONES PRECEREBRALES CON INFARTO	555	2,11%	7,98	0,8111
144	OTROS DIAGNÓSTICOS MENORES, SIGNOS Y SÍNTOMAS DE APARATO RESPIRATORIO	506	1,92%	4,48	0,5505
254	OTROS DIAGNÓSTICOS DEL APARATO DIGESTIVO	468	1,78%	5,44	0,5574
249	OTRAS GASTROENTERITIS, NÁUSEAS Y VÓMITOS	407	1,55%	5,63	0,4956
138	BRONQUIOLITIS Y NEUMONÍA POR VIRUS SINCIAL RESPIRATORIO	382	1,45%	4,81	0,4759
136	NEOPLASIAS RESPIRATORIAS	375	1,42%	4,93	0,8342
113	INFECCIONES DE VÍAS RESPIRATORIAS SUPERIORES	356	1,35%	4,52	0,4822
192	CATETERISMO CARDIACO POR OTRA CONDICIÓN NO CORONARIA	343	1,30%	8,38	1,1217
469	DAÑO AGUDO DE RINÓN	320	1,21%	8,05	0,6714
282	TRASTORNOS DE PÁNCREAS EXCEPTO NEOPLASIA MALIGNA	287	1,09%	7,42	0,5897
115	OTRAS ENFERMEDADES DE OÍDO, NARIZ, BOCA, GARGANTA Y CRANEALES/FACIALES	273	1,04%	3,75	0,4960



GRD	DESCRIPCIÓN	Episodios	%	Estancia Media	Peso Medio
281	NEOPLASIA MALIGNA DE SISTEMA HEPATOBILIAR O DE PÁNCREAS	268	1,02%	6,49	0,8337
240	NEOPLASIA MALIGNA DIGESTIVA	247	0,94%	7,95	0,8938
143	OTRAS ENFERMEDADES RESPIRATORIAS EXCEPTO SIGNOS, SÍNTOMAS Y DIAG. MENORES	238	0,90%	6,66	0,6920
134	EMBOLISMO PULMONAR	234	0,89%	7,34	0,7592
468	OTROS DIAGNÓSTICOS, SIGNOS Y SÍNTOMAS SOBRE RIÑÓN Y TRACTO URINARIO	234	0,89%	2,70	0,5211
663	OTRA ANEMIA Y TRASTORNOS HEMATOLÓGICOS Y DE ÓRGANOS HEMATOPOYÉTICOS	224	0,85%	6,73	0,5793
		15.107	57,35%		
TOTAL GRDs MÉDICOS		26.341	100,00%	7,19	0,7030

Fuente: CMBD. APR GRD 36



25 GRD QUIRÚRGICOS MÁS FRECUENTES

GRD	DESCRIPCIÓN	EPISODIOS	%	ESTANCIA MEDIA	PESO MEDIO
540	CESÁREA	867	5,40%	4,72	0,4228
263	COLECISTECTOMÍA	556	3,46%	2,55	0,8998
443	PROCEDIMIENTOS SOBRE RIÑÓN Y TRACTO URINARIO POR PROCESOS NO MALIGNOS	540	3,37%	3,46	1,0140
234	APENDICECTOMÍA SIN DIAGNÓSTICO PRINCIPAL COMPLEJO	537	3,35%	2,01	0,6054
174	INTERVENCIONES CORONARIAS PERCUTÁNEAS CON IAM	479	2,98%	4,46	1,6909
313	PROCEDIMIENTOS SOBRE RODILLA Y PARTE INFERIOR DE LA PIERNA EXCEPTO PIE	423	2,64%	6,15	0,9997
175	INTERVENCIONES CORONARIAS PERCUTÁNEAS SIN IAM	415	2,59%	6,21	2,2511
446	PROCEDIMIENTOS URETRALES Y TRANSURETRALES	405	2,52%	1,97	0,7052
301	SUSTITUCIÓN ARTICULACIÓN CADERA	389	2,42%	11,85	1,2553
308	REPARACIÓN DE FRACTURA DE CADERA Y FÉMUR	384	2,39%	14,21	1,1808
228	PROCEDIMIENTOS SOBRE HERNIA INGUINAL, FEMORAL Y UMBILICAL	381	2,37%	1,96	0,7537
363	PROCEDIMIENTOS SOBRE MAMA EXCEPTO MASTECTOMÍA	366	2,28%	2,70	0,9388
098	OTROS PROCEDIMIENTOS SOBRE OÍDO, NARIZ, BOCA Y GARGANTA	345	2,15%	3,55	0,8298
482	PROSTATECTOMÍA TRANSURETRAL	314	1,96%	2,16	0,6477
404	PROCEDIMIENTOS SOBRE TIROIDES, PARATIROIDES Y TRACTO TIROGLOSO	311	1,94%	2,45	0,8352
315	PROCEDIMIENTOS SOBRE HOMBRO, CODO Y ANTEBRAZO EXC. SUSTITUCIÓN DE ARTICULACIÓN	304	1,89%	1,93	0,7920



GRD	DESCRIPCIÓN	EPISODIOS	%	ESTANCIA MEDIA	PESO MEDIO
021	CRANEOTOMÍA EXCEPTO POR TRAUMA	291	1,81%	11,51	2,1465
302	SUSTITUCIÓN ARTICULACIÓN RODILLA	268	1,67%	7,62	1,1109
227	PROCEDIMIENTOS SOBRE HERNIA EXCEPTO INGUINAL, FEMORAL Y UMBILICAL	265	1,65%	2,35	0,9722
231	PROCEDIMIENTOS MAYORES SOBRE INTESTINO GRUESO	253	1,58%	12,19	1,4171
121	OTROS PROCEDIMIENTOS SOBRE APARATO RESPIRATORIO	252	1,57%	6,37	1,3240
024	PROCEDIMIENTOS VASCULARES EXTRACRANEALES	222	1,38%	9,26	1,9720
182	OTROS PROCEDIMIENTOS VASCULARES PERIFÉRICOS	219	1,36%	4,90	1,7484
483	PROCEDIMIENTOS SOBRE PENE, TESTÍCULOS Y ESCROTO	213	1,33%	2,03	0,8675
513	PROC. SOBRE ÚTERO Y ANEJOS POR NO MALIGNIDAD, EXCEPTO LEIOMIOMA	208	1,30%	3,57	0,7042
		9.207	57,38%		
TOTAL GRDs QUIRÚRGICOS		16.047	100,00%	7,33	1,4515

Fuente: CMBD APR GRD 36



25 GRD CON MAYOR CONSUMO DE RECURSOS

GRD	DESCRIPCIÓN	EPISODIOS	%	ESTANCIA MEDIA	PESO MEDIO
137	INFECCIONES E INFLAMACIONES PULMONARES MAYORES	1.712	4,01%	7,90	0,9271
175	INTERVENCIONES CORONARIAS PERCUTÁNEAS SIN IAM	415	0,97%	6,21	2,2511
194	INSUFICIENCIA CARDIACA	1.316	3,08%	8,42	0,6981
002	TRASPLANTE CARDIACO Y/O PULMONAR	63	0,15%	48,00	13,8897
174	INTERVENCIONES CORONARIAS PERCUTÁNEAS CON IAM	479	1,12%	4,46	1,6909
560	PARTO	2.819	6,61%	2,96	0,2447
163	PROCEDIMIENTOS SOBRE VÁLVULAS CARDIACAS SIN IAM O DIAGNÓSTICO COMPLEJO	185	0,43%	17,44	3,6897
720	SEPTICEMIA E INFECCIONES DISEMINADAS	597	1,40%	10,10	1,1251
021	CRANEOTOMÍA EXCEPTO POR TRAUMA	291	0,68%	11,51	2,1465
004	TRAQUEOSTOMÍA CON VM 96+ HORAS CON PROCEDIMIENTO EXTENSIVO	59	0,14%	64,07	10,3117
443	PROCEDIMIENTOS SOBRE RIÑÓN Y TRACTO URINARIO POR PROCESOS NO MALIGNOS	540	1,27%	3,46	1,0140
139	OTRA NEUMONÍA	797	1,87%	6,74	0,6723
440	TRASPLANTE RENAL	103	0,24%	19,21	4,9053
263	COLECISTECTOMÍA	556	1,30%	2,55	0,8998
284	TRASTORNOS DEL TRACTO Y VESÍCULA BILIAR	677	1,59%	8,31	0,7303
301	SUSTITUCIÓN ARTICULACIÓN CADERA	389	0,91%	11,85	1,2553
140	ENFERMEDAD PULMONAR OBSTRUCTIVA CRÓNICA	704	1,65%	6,68	0,6893
007	TRASPLANTE ALOGÉNICO DE MÉDULA ÓSEA	40	0,09%	38,40	11,5905
308	REPARACIÓN DE FRACTURA DE CADERA Y FÉMUR	384	0,90%	14,21	1,1808



GRD	DESCRIPCIÓN	EPISODIOS	%	ESTANCIA MEDIA	PESO MEDIO
045	ACVA Y OCLUSIONES PRECEREBRALES CON INFARTO	555	1,30%	7,98	0,8111
024	PROCEDIMIENTOS VASCULARES EXTRACRANEALES	222	0,52%	9,26	1,9720
313	PROCEDIMIENTOS SOBRE RODILLA Y PARTE INFERIOR DE LA PIERNA EXCEPTO PIE	423	0,99%	6,15	0,9997
463	INFECCIONES DE RIÑÓN Y TRACTO URINARIO	768	1,80%	6,03	0,5212
167	OTROS PROCEDIMIENTOS CARDIOTORÁCICOS Y VASCULARES TORÁCICOS	124	0,29%	12,75	3,1824
192	CATETERISMO CARDIACO POR OTRA CONDICIÓN NO CORONARIA	343	0,80%	8,38	1,1217
		14.561	34,13%		
TOTAL GRDs		42.669	100,00%	7,24	0,9798

Fuente: CMBD. APR GRD 36



CONTINUIDAD ASISTENCIAL

Los decretos del Área Única y Libre Elección de la Comunidad de Madrid del año 2010, marcan un escenario en el que se hace imprescindible impulsar el establecimiento de una cultura de trabajo conjunto y organizado entre los diferentes ámbitos asistenciales.

La continuidad asistencial se entiende como un elemento esencial que añade valor a la asistencia sanitaria prestada en la Comunidad de Madrid, y como un elemento de garantía de una atención de calidad. De esta forma, se establecen acciones que refuerzan el vínculo, relación y compromiso entre la Atención hospitalaria, la Atención Primaria y el entorno sociosanitario en pacientes institucionalizados, permitiendo así una atención sanitaria continuada de los pacientes.

A continuación, se presentan los principales resultados de la actividad desarrollada por este centro en el ámbito de la continuidad asistencial.

Comisiones

Las profesionales de la Dirección de Continuidad Asistencial y de Enfermería, forman parte de:

Comisiones Intrahospitalarias: Calidad Percibida, Documentación Clínica, Unidad Funcional de Gestión de Riesgos, Cuidados, Subcomisión de Heridas y Dolor, Violencia de género.

Comisiones compartidas con Atención Primaria (AP) y/u otros dispositivos: Continuidad Asistencial, Continuidad de Cuidados, Farmacoterapia, Subcomisión de Pediatría, Subcomisión del uso de Antibióticos Ambulante con Atención Primaria y Residencias, Unidad de Gestión de Riesgos con Atención Primaria y con el SUMMA 112, y Lactancia materna. Así, durante el año 2022, la Dirección de Continuidad Asistencial ha realizado al menos 34 reuniones de este grupo.

Además, se gestiona y motiva para trabajar en equipos de trabajo de niveles y/o dispositivos diferentes para condiciones clínicas y/o procesos asistenciales integrados, buscando la transversalidad del proceso y la multidisciplinariedad de profesionales y roles: por ejemplo, embarazo de bajo riesgo, patología osteomuscular, insuficiencia cardíaca, enfermedad pulmonar obstructiva crónica y paciente crónico complejo.

Líneas de Trabajo

1. Fomentar la cultura de la Continuidad, Coordinación y Comunicación como elemento que favorece la eficiencia, la seguridad y la mayor satisfacción y equidad en la atención de nuestros pacientes, bien sea de nuestra zona, porque nos elijan, o seamos referencia entre especializada.
2. Avanzar en la implementación de herramientas de comunicación entre niveles, como la eConsulta, que permitan mejorar la atención a nuestros



ciudadanos de manera más eficiente evitando derivaciones y traslados al Hospital con garantías de seguridad. En 2022 se han generado 14337 eConsultas

3. Avanzar en la gestión de la adecuación de las derivaciones en tiempo y en forma, en base a las evidencias actuales e intentando que el primer nivel optimice su capacidad resolutive.

4. Mejorar los circuitos de derivación con los hospitales de Media Estancia desde la Hospitalización y desde el Servicio de Urgencias para los pacientes que precisan continuidad de cuidados y rehabilitación completando en estos dispositivos su proceso asistencial de manera más eficiente. En 2022 se han derivado alrededor de 600 pacientes

5. Organizar la Asistencia por Procesos en general, dando prioridad a las patologías crónicas y muy especialmente al Proceso Asistencial de Pacientes Crónicos Complejos (PCC), enmarcado en la Estrategia de Atención a Personas con Enfermedades Crónicas de la Comunidad de Madrid. El objetivo fundamental es coordinar la atención entre Atención Primaria y Hospitalaria, dando en cada momento la respuesta clínica más segura por el profesional y en el dispositivo asistencial más adecuado, e intentando integrar la experiencia del paciente.

6. Mejorar las líneas de Coordinación sociosanitaria entre el Hospital, Atención Primaria, las 18 Residencias de mayores de la zona y Salud Pública. Para ello, es fundamental avanzar en la mejora de los Sistemas de Información y Comunicación entre niveles, además de establecer las estructuras organizativas necesarias. En 2022 se han puesto en marcha en 10 centros sociosanitarios el proceso de colaboración para la visualización de las historias clínicas hospitalarias de sus residentes. Esta estrategia permite que los centros sociosanitarios tenga información en tiempo real de informes, pruebas diagnósticas y datos administrativos de sus residentes.

7. Mejorar la atención coordinada en el proceso del embarazo normal, parto, puerperio y atención pediátrica. Para ello, en 2022 avanzamos en la comunicación interniveles, desarrollando protocolos y mejorando la coordinación



CUIDADOS

Los profesionales de Enfermería del Hospital 12 de Octubre desarrollan su actividad en todos los ámbitos asistenciales, docente e investigación.

El modelo de cuidados de Enfermería está centrado en las necesidades humanas, contribuye a mejorar la calidad de los procesos y la experiencia del paciente.

La planificación de cuidados, bajo el modelo NANDA-NOC-NIC, la ejecución de intervenciones enfermeras y los registros de cuidados quedan reflejados en la Historia Clínica única del paciente, permitiendo así una mejor continuidad en el cuidado.

Aportar recomendaciones al alta para el paciente y familia, refuerza la información que tienen sobre su enfermedad, proporcionando consejos de salud y favoreciendo el autocuidado.

Durante el año 2022, se han desarrollado nuevos protocolos y procedimientos multiprofesionales que permiten unificar criterios de actuación y garantiza la seguridad del paciente en los distintos procesos asistenciales.

Además de su faceta asistencial, Enfermería participa en la actividad formativa dirigida tanto a pacientes y familias como a profesionales del Hospital y de Atención Primaria. Igualmente desarrollan distintos proyectos de investigación.

Planes de cuidados estandarizados y recomendaciones de cuidados

Los planes de cuidados estandarizados vigentes en la Historia Clínica Electrónica para los distintos procesos asistenciales son:

- Procesos médicos (28 planes de cuidados).
- Procesos quirúrgicos (34 planes de cuidados).
- Procesos traumatológicos (5 planes de cuidados).
- Procesos obstétrico-ginecológicos (5 planes de cuidados).
- Procesos pediátricos (26 planes de cuidados).
- Procesos hemato-oncológicos: (6 planes de cuidados).
- Procesos psiquiátricos (8 planes de cuidados).
- Cuidados generales (5 planes de cuidados).
- Recomendaciones de cuidados al alta para el paciente y familia:
 - 159 protocolos y registros enfermeros
- Protocolos multidisciplinares (nuevos): 13
- Protocolos seguridad del paciente (nuevos): 10
- Procedimientos de Enfermería (nuevos): 2
- Programas de seguridad del paciente: Bacteriemia Zero, Neumonía Zero, Resistencia Zero, ITU Zero

Enfermería de Práctica Avanzada

Un abordaje personalizado, estructurado y coordinado en procesos espacialmente relevantes, precisan de una enfermera que tenga competencia



clínica experta para la atención directa al paciente, que este capacitada para la toma de decisiones clínicas y con capacidad docente e investigadora. Para ello, el Hospital 12 de Octubre cuenta con Enfermeras de Práctica Avanzada -EPA-.

Estas profesionales, responsables de cuidados avanzados, desarrollan sus competencias asistenciales, consultoras, docentes e investigadoras en los siguientes procesos y/o ámbitos:

- Accesos y cuidados catéteres vasculares de larga duración
- Asma Grave
- Cáncer de pulmón.
- Cáncer familiar.
- Continuidad asistencial.
- Coordinación de trasplantes.
- Cuidados centrados en el Desarrollo en Neonatos
- Cuidados paliativos.
- Cuidados post-COVID19.
- Diabetes adulto.
- Diabetes gestacional
- Diabetes infantil.
- Diálisis peritoneal.
- Dolor crónico
- Enfermedad inflamatoria intestinal.
- Enfermedad Neuromuscular
- Enfermedad Renal Crónica Avanzada.
- Enfermedad reumatológica.
- Enfermedades autoinmunes
- EPOC frágil.
- Esclerosis lateral amiotrófica.
- Fibrosis quística
- Gastrostomías
- Hepatopatología
- Heridas crónicas y complejas
- Hipertensión pulmonar
- Hospitalización a domicilio Neonatología
- Insuficiencia cardiaca.
- Lactancia materna.
- Lesiones dermatológicas
- Oncología
- Paciente ostomizado adulto.
- Paciente ostomizado pediátrico.
- Patología mamaria.
- Proceso COVID-19.
- Rehabilitación intestinal
- Tecnología Sanitaria y Sistemas de Información en Cuidados.
- Trasplante de pulmón.
- Trasplante órganos abdominales
- Tumores de cabeza y cuello.
- Vía aérea infantil.



Especialidades de enfermería incluidas en plantilla orgánica:

- Enfermería Obstétrico-ginecológica
- Enfermería Pediátrica
- Enfermería en Salud Mental
- Enfermería del Trabajo

Estrategia de vacunación frente a COVID-19

Los profesionales de Enfermería han participado activamente en el despliegue de la Estrategia de vacunación frente al COVID-19 a la población adulta e infantil, a los profesionales de la institución y a pacientes de alto riesgo. Administrándose un total de 487.317 dosis:

- 384.242 a la población adulta
- 36.630 a niños
- 33.840 a pacientes de muy alto riesgo
- 32.605 dosis a profesionales

Experiencias con grupos de pacientes, el paciente experto

Conscientes de la importancia que tiene el autocuidado y la corresponsabilización del paciente, se continua con el programa “El 12Educa, participación y corresponsabilidad en la salud y el autocuidado”, en colaboración con la Escuela Madrileña de Salud. Este programa pretende promover hábitos y estilos de vida saludables que mejoren la Calidad de Vida de los pacientes en algunos de los procesos atendidos en el hospital, mejorando el nivel de autonomía, favoreciendo la adaptación a su nueva situación y potenciando la reincorporación a su vida habitual. Durante el año 2022 se han realizado talleres:

- Escuela de cuidadores y pacientes.
- Escuela vida cardiosaludable.
- Vida Saludable de la persona ostomizada.
- Escuela de pacientes con trastorno bipolar.
- Escuela de pacientes trasplantados de pulmón; compartimos experiencias.
- Talleres de pacientes con obesidad
- Talleres de lactancia materna a madres y padres de niños ingresados en Neonatología.
- Talleres de lactancia con puérperas y madres y padres de bebés ingresados en Obstetricia.
- En colaboración con la Fundación ONCOSUR, se han realizado: Escuela para pacientes con cáncer de pulmón, Escuela para pacientes con tumores neuroendocrinos, Escuela de pacientes con cáncer de mama, Jornada sobre la importancia del ejercicio físico en el paciente con cáncer.

Líneas de investigación en Cuidados



Durante el año 2022, se han desarrollado 5 proyectos de investigación en cuidados subvencionados por el Instituto de Investigación del Hospital 12 de Octubre i+12, a través de becas de intensificación para enfermeras y fisioterapeutas:

- Impacto de la asistencia covid-19 sobre los profesionales de enfermería
- Investigación sobre el impacto de un programa de paciente experto en el autocuidado de pacientes con tumores hematológicos.
- Incorporación del dispositivo 12CLIP® en la inserción de catéteres venosos periféricos a un paquete de medidas basadas en la evidencia para disminuir la incidencia de flebitis
- Prehabilitación en cirugía cardíaca. Estudio PRECICA
- Evaluar la efectividad de una intervención educativa enfermera realizada sobre pacientes que inician tratamiento oncológico sobre la mejora de su experiencia como pacientes

Otros proyectos de investigación en cuidados:

- Estudio de validez y fiabilidad de la escala ESCID adaptada para medir el dolor en pacientes con daño cerebral adquirido, no comunicativo y con vía aérea artificial. ESCID-DC.
- Eficacia y seguridad de la pupilometría como medición objetiva de la nocicepción en pacientes críticos
- Experiencia en la implantación de un programa para la autonomía de la familia en los cuidados del recién nacido.

Dentro del área transversal del Instituto de Investigación del Hospital i+12, hay un grupo consolidado de Investigación en Cuidados cuyas líneas de investigación son:

- Investigación en cuidados de la ostomía y heridas.
- Investigación en las primeras etapas de la vida y la infancia.
- Investigación en seguridad y confort.
- Investigación en fisioterapia.

FISIOTERAPIA

El Servicio de Rehabilitación del Hospital 12 de octubre desarrolla su actividad en el Centro de Actividades Ambulatorias, Centros de Especialidades y en las unidades de hospitalización de la Residencia General y Materno Infantil. El equipo lo integran Fisioterapeutas, Terapeutas Ocupacionales, Logopedas, TCAEs, médicos rehabilitadores y celadores. La actividad se centra en el tratamiento de patología musculo esquelética, neurológica, cardíaca, pulmonar, de suelo pélvico, y linfedema. Se abordan patologías agudas y crónicas aplicando tratamientos ambulantes y en unidades de hospitalización convencional y de cuidados críticos.

Específicamente en el año 2022, se han desarrollado:

- Programa: Manejo integral de tratamiento conservados de la patología degenerativa de rodilla.



- Programa: Rehabilitación de suelo pélvico en pacientes con dolor pélvico crónico.
- Elaboración de guías de ejercicio para pacientes con patología:
 - Miembro superior.
 - Miembro inferior.
 - Columna vertebral.
 - Neurológica.



ÁREAS DE SOPORTE Y ACTIVIDAD

Sistemas y Tecnologías de la Información

El año 2022, como habíamos previsto, ha sido nuevamente un año muy intenso en lo relativo a la actividad del Servicio de Informática del Hospital Universitario 12 de Octubre (H12O). La consecución de los objetivos estratégicos marcados por el H12O, a través de su Estrategia Transforma12, requiere de un importante despliegue tecnológico que acompañe y favorezca la transformación buscada de los procesos de trabajo asistenciales. Durante el año 2022 las obras del Nuevo Edificio de Hospitalización han avanzado según lo planificado, requiriendo de un importante trabajo de planificación y diseño de infraestructuras tecnológicas y sistemas para garantizar su adecuada operativa. Todas estas líneas de trabajo tienen como objetivo hacer del H12O uno de los hospitales con mayor grado de digitalización en España y en Europa, al servicio de la calidad, seguridad y eficiencia de la asistencia, docencia e investigación.

PROYECTOS FINALIZADOS DURANTE 2022

Renovación de la infraestructura: rendimiento, estabilidad y seguridad

- Infraestructura audiovisual avanzada del nuevo Auditorio del H12O.
- Actualización tecnológica integral del sistema de gestión de los tratamientos Onco-Hematológicos en el Hospital.
- Actualización tecnológica integral del sistema de gestión de los procedimientos endoscópicos en el Hospital.
- Dotación tecnológica y audiovisual del Centro de Simulación.
- Implantación de un sistema de autenticación de doble factor, basado en las tarjetas de empleado, para el acceso a los sistemas de información en las Urgencias Generales.
- Renovación de la centralita telefónica VoIP del Hospital, como paso previo necesario para la integración completa de la telefonía de todos los edificios del campus y la implantación de nuevos servicios para prestar una mejor atención a los pacientes y los profesionales.

Transformación digital de la asistencia sanitaria y de los procesos de gestión

- Proyecto iGeras12: Integración informática con Geriátría y Continuidad Asistencial entre las residencias de mayores y el Hospital Universitario 12 de Octubre.
- Optimización del proceso de citación de los tratamientos Onco-Hematológicos a través del sistema Oncofarm (módulo MAC).
- Implantación del sistema de administración segura de medicación Onco-Hematológica mediante bombas inteligentes.
- Implantación del sistema corporativo de gestión económico-financiero, de contratación, compras y logística (NEXUS ECCL).



Análisis avanzado de los datos clínicos para la mejora asistencial y la investigación

- Desarrollo de la plataforma BISEPRO-COVID para la aplicación de algoritmos de inteligencia artificial capaces de alertar acerca del riesgo respiratorio de los pacientes COVID19 ingresados en el Hospital.
- Colaboración con BSC-CNC para el desarrollo de algoritmos de inteligencia artificial capaces de alertar acerca del riesgo respiratorio de los pacientes COVID19 ingresados en el Hospital.
- STOP-CORONAVIRUS. Reutilización de la HCE en la cumplimentación automática de la base de datos del proyecto, sin que sea necesario registro manual de los mismos, optimizando el tiempo de los investigadores.
- Consorcio ISARIC. Participación en el consorcio internacional ISARIC para el análisis de reportes de casos COVID-19, siendo el único Hospital que reutiliza la HCE para cumplimentar la base de datos del proyecto.
- Consorcio 4CE. Participación en el consorcio internacional 4CE, de la Universidad de Harvard y la i2b2 tranSMART Foundation para el análisis de datos agregados de pacientes COVID19.

PROYECTOS INICIADOS, O QUE CONTINUARON SU EJECUCIÓN DURANTE 2022:

Renovación de la infraestructura: rendimiento, estabilidad y seguridad

- Renovación integral de la red WiFi, incluyendo la actualización de la infraestructura existente, la migración a los servicios corporativos y la extensión de la cobertura en todos los edificios del Hospital.
- Renovación integral de la infraestructura de servidores informáticos en los centros de proceso de datos del Hospital.
- Implantación del nuevo sistema de gestión de la actividad del Servicio de Radiodiagnóstico y Medicina Nuclear (RIS).
- Actualización tecnológica integral del sistema de informado de estudios de ecografía Obstétrica y del sistema de gestión de la reproducción asistida.

Transformación digital de la asistencia sanitaria y de los procesos de gestión

- Proyecto SmartQ¹²: Quirófanos Inteligentes para el nuevo Hospital, a través de la definición y lanzamiento de un proceso de Consulta Preliminar al Mercado.
- Implantación del sistema de localización de pacientes en tiempo real y de información a familiares y acompañantes en las Urgencias Generales del Hospital.
- Actualización tecnológica integral del sistema de gestión de la imagen cardíaca e incorporación en un único sistema integrado de las áreas de intervencionismo cardíaco.
- Implantación de un sistema integral de gestión de los pacientes del Servicio de Nefrología, independientemente de la situación de tratamiento en la que se encuentren (ERCA, Diálisis Peritoneal, Hemodiálisis, Trasplante).



- Implantación del sistema de control cualitativo y cuantitativo asistido para la mejora de la calidad y seguridad del proceso de preparación de los tratamientos Onco-Hematológicos.
- Extensión del sistema de gestión de tratamientos Onco-Hematológicos al ámbito pediátrico y al de la medicación citostática oral.
- Extensión del sistema de seguridad transfusional al conjunto del Hospital.
- Implantación de un nuevo sistema informático para la dispensación de medicación a pacientes externos.

Análisis avanzado de los datos clínicos para la mejora asistencial y la investigación

- INFOBANCO. Proyecto de Compra Pública Innovadora (CPI) de la Comunidad de Madrid, con financiación de la Unión Europea, para disponer de una plataforma tecnológica capaz de reutilizar la Historia Clínica Electrónica (HCE) para múltiples propósitos asistenciales y de investigación.
- IMPaCT Data. Proyecto financiado por el Instituto de Salud Carlos III para sentar las bases, en materia de ingeniería y ciencia de datos, en los proyectos de medicina de precisión desarrollados en España.
- Estudios RWD. Uso de la herramienta TriNetX y para la ejecución de estudios con datos del mundo real (RWD) y aplicación a distintos proyectos de investigación en Hematología con distintas publicaciones científicas como resultado.

De forma adicional a la gran actividad realizada en el ámbito de los proyectos, el Servicio de Informática atendió cerca de 30.000 incidencias y peticiones, en línea con la actividad realizada en esta materia en 2021.

De cara al ejercicio 2023, el Servicio de Informática plantea seguir focalizando sus esfuerzos en aquellos proyectos que aporten un mayor valor a los profesionales clínicos, manteniendo la agilidad y flexibilidad demostrada, sin perder de vista el mantenimiento de la operativa diaria. El desarrollo de la estrategia Transforma12, la construcción del nuevo Hospital y el trabajo para acreditar las TIC al máximo nivel internacional con el nivel 7 del modelo EMRAM de HIMSS (*Healthcare Information and Management Systems Society*) seguirán siendo los principales elementos para guiar el trabajo del Servicio. Todo ello sin descuidar aquellos ámbitos del Hospital con un menor desarrollo TIC hasta la fecha y las infraestructuras TIC, su rendimiento, fiabilidad y ciberseguridad, dado que son críticas para que el Hospital continúe prestando su labor asistencial, docente e investigadora con el máximo nivel nacional e internacional.

Régimen jurídico: actuaciones y tipos

MISIÓN:

Asesoramiento Jurídico a la Dirección Gerencia y a las distintas Divisiones de la Dirección del Hospital, así como a los profesionales, para facilitar el cumplimiento de su actividad y, en definitiva, los fines de la organización.

Unidad de Gestión de Actuaciones:



- Propuestas de Resoluciones Administrativas, dando respuesta a reclamaciones y recursos cuya resolución es competencia de la Directora Gerente.
- Tramitación y propuesta de Informes sobre recursos de alzada en materia de recursos humanos.
- Tramitación y propuesta de Informes sobre Reclamaciones de Responsabilidad Patrimonial y Gestión del Seguro de Responsabilidad Civil y Patrimonial.
- Tramitación y propuesta de Informes en materia de Contratación Administrativa.
- Comunicaciones con Órganos Judiciales.
- Conflictos Internos y Régimen Disciplinario.
- Tramitación solicitudes de retención de retribuciones por Embargos.
- Revisión y Redacción de Acuerdos de Colaboración.
- Otros asuntos.

TAREAS:

ASESORAMIENTO JURÍDICO

1.- Emitir informes y responder a consultas planteadas por la Gerencia y las distintas divisiones en relación con las distintas materias tales como: Recursos Humanos, Contratación Administrativa, Servicio Técnico, Servicios Generales, Reclamaciones de los Pacientes, Documentación Clínica, Ensayos Clínicos, Protección de Datos, Aspectos legales de la práctica asistencial, ...

2.- Prestar asesoramiento jurídico a los profesionales que lo requieran en aquellas materias relativas al cumplimiento de su actividad profesional.

3.- La Jefa de Servicio y dos profesionales adscritas están habilitadas para asistir como letradas a las reuniones de la Mesa de Contratación, siendo una actividad periódica semanal la participación en las citadas reuniones, encomendada a una de las profesionales del Servicio.

4.- La Jefa de Servicio y otra profesional del Servicio forman parte del Comité de Ética Asistencial.

5.- Participación de una profesional del Servicio como Secretaria de la Junta Técnico Asistencial.

GESTIÓN Y TRAMITACIÓN

De Recursos y Reclamaciones en Vía Administrativa y Judicial: coordinación, seguimiento y control de la Actuación Contenciosa en la que sea parte el Hospital, manteniendo a este fin:

Comunicación Externa con:

- Dirección General Recursos Humanos, Servicio de Recursos y Actuaciones Jurídicas.



- Área de Responsabilidad Patrimonial (Servicio Madrileño de Salud).
- Servicio Jurídico del Servicio Madrileño de Salud y Abogacía de la Comunidad de Madrid (Asuntos Civiles y Penales).
- Tribunal Administrativo de Contratación Pública.
- Juzgados y Tribunales de Justicia.
- Otras Administraciones Públicas.

Comunicación Interna con:

- Direcciones y Subdirecciones.
- Servicios del Área de Gestión: Personal, Relaciones Laborales, Suministros, Contratación Administrativa, Gestión Económica/Contabilidad, Gestoría de Cargos, Hostelería, Servicios Generales, Orden Interno y Seguridad.
- Servicios Médicos.
- Supervisiones de Enfermería.
- Servicio de Atención al Paciente.

De las Reclamaciones de Responsabilidad Patrimonial incluidas en el Contrato de Seguro de Responsabilidad Civil y Patrimonial, suscrito por el Servicio Madrileño de Salud, manteniendo a este fin:

- Comunicación Externa: con Servicio Madrileño de Salud (Área Responsabilidad Patrimonial, Servicio de Normativa y Reg. Jurídico), compañía de Seguros, Inspectores Médicos y Abogados de la compañía de seguros.
- Comunicación Interna: con Servicios Médicos y no Médicos, y Profesionales Sanitarios y de Gestión y Servicios, con el Servicio de Atención al Paciente y con el Servicio de Admisión y Documentación Clínica, en especial con el Servicio de Archivo y Documentación Clínica.

RELACIONES CON JUZGADOS Y TRIBUNALES

Dar respuesta a las solicitudes de los Juzgados y Tribunales de Justicia, fundamentalmente en materia de Documentación Clínica, discriminando aquellas solicitudes de documentación relativas a procedimientos iniciados tras denuncia o querrela derivada de la asistencia sanitaria y elaborando respuestas que respeten en cualquier caso los principios establecidos en la normativa europea y española sobre Protección de Datos.

De las actuaciones en materia de Conflictos internos y Régimen Disciplinario:

- Elaboración de la propuesta de expedientes disciplinarios, a cuyo fin se comunica con la Unidad de Régimen Disciplinario de la Dirección General de Recursos Humanos.
- Tramitación y elaboración de Resolución de sanciones por falta leve, cuya resolución es competencia de la Dirección Gerencia.



- Instrucción, tramitación y propuestas de resolución de Expedientes Informativos.
- Instrucción, tramitación y propuestas de resolución de conflictos internos regulados en la R. 26/09/2017 (BOCM 19/10/17).
- Tramitación y Control de Retenciones en nómina de los profesionales, procedentes de Embargos notificados por:
 - o Juzgados y Tribunales.
 - o Administraciones Públicas.

DOCUMENTACIÓN

- Mantenimiento y actualización de la Documentación Jurídica que sirve de apoyo a este Servicio y a las Unidades del Hospital que la puedan requerir.
- Registro, Mantenimiento y Actualización de datos sobre expedientes que se tramitan en la Unidad.
- Recepción de documentos a través del registro eREG de la Comunidad de Madrid.
- Recepción, a través de registro electrónico de documentos procedentes de la Agencia Tributaria, y su reparto a los Servicios de Personal, Gestión Económica y Suministros, además de al Servicio de Asesoría Jurídica.

ORGANIZACIÓN, COORDINACIÓN Y DIRECCIÓN DE CURSOS DE FORMACIÓN: SOBRE GESTIÓN DE PERSONAL Y LEGISLACIÓN SANITARIA.

	2022
JUZGADOS	579
RÉGIMEN DISCIPLINARIO	48
PERSONAL	1505
RECLAMACIONES PATRIMONIALES	82
EMBARGOS	186
ACUERDOS DE COLABORACIÓN	22
CONTRATACIÓN ADMINISTRATIVA	71
DAÑOS TRÁFICO	21
GESTORÍA DE CARGOS	36
ASUNTOS VARIOS/CONSULTAS	63
TOTAL	2.613



Gestión de Seguridad y Orden Interno

CARTERÍA	2022
Documentación recogida y entregada	572.000
MOBILIARIO	
A los Hangares	4.425
Movilidad interna	7.670
Elementos trasladados	12.095
INCENDIOS	
Revisiones de extintores	1.512
Revisiones de BIE´s	1.001
Actuaciones correctoras de extintores	290
Actuaciones correctoras de BIE´s	101
Actuaciones correctoras de centrales de alarma	66
SEGURIDAD	
Acciones totales	15.066
Robos y sustracciones	48
Agresiones a personal denunciadas	2
Intervenciones en Urgencias	
Contenciones	696
Vigilancias y traslados	329
Colaboración con las Fuerzas y Cuerpos de Seguridad del Estado, puesta en servicio del BOX de detenidos en Urg. Generales	124
Custodias de muestras químicas	14
RECLAMACIONES GESTIONADAS	
De barreras arquitectónicas	2
De mobiliario (escaso, mal estado, habitaciones pequeñas)	7
De Tabaco	6
De Seguridad	5
Otras	3
TOTAL	23



CONTROL DE ACCESOS**LECTURAS DE ENTRADA/SALIDA PARKING**

Entradas	813.243
Salidas	813.867
Incidencias mal uso aparcamiento	40

CARTELERÍA

Solicitados desde servicios	1.385
Confeccionados desde la Unidad	610
Instalados	1.995

CONTROL DEL LLAVERO GENERAL

Préstamos	455
Elaboración de Duplicados / Copias	356

ELABORACIÓN DE TARJETAS

Empleados	3.368
Personal externo/alumnos	645

TAQUILLAS

Adjudicadas	2.938
Incidencias (Cerraduras rotas, llaves perdidas)	1.670

Servicio Técnico. Actuaciones por oficio

	2022
CARPINTERÍA	1.421
ALBAÑILERÍA	352
ELECTRICIDAD	6.447
FONTANERÍA	2.168
CALEFACTORES	3.791
MECÁNICOS	4.648
PINTORES	534
PEONES	232
TOTAL PARTES	19.592



Electromedicina: actuaciones

	2022
Partes correctivos	8.260
Partes preventivos	891
Partes de gestión	168
Total	9.319

Gestión Ambiental

GENERACIÓN DE RESIDUOS PELIGROSOS	2022
TIPO	MASA (KG-NETOS)
Biosanitarios Especiales (C.III)	219.546.82
Residuos Químicos (C. V)	66.626.18
Citostáticos (C.VI)	24.342.71
TOTAL	310.515.71
RESIDUOS NO PELIGROSOS	
TIPO	MASA (KG)
Residuos Orgánicos y asimilables a urbanos (Clases I y II)	1.855.280.00
Reciclables/Valorizables (tabla del final)	400.720.00
Tóner	1.080.00
Mix de pilas	300.00
RAEEs no peligrosos	3.277.00
Placas de rayos X	72.95
Colchones no contaminados	890.00
Aceite vegetal	4.220.00
TOTAL	2.265.839.95
BIOSANITARIOS CLASE III (KG-NETOS)	
TOTAL	219.546.82
RESIDUOS QUÍMICOS CLASE V (KG/L-NETOS)	
Restos anatómicos en formol	15.983.80
Aguas de laboratorio	20.189.90
Disolventes no halogenados	26.808.08
Fluorescentes	599.00
Reactivos de laboratorio	466.40
Envases contaminados (plástico, vidrio, metal)	2.579.00
TOTAL	66.626.18



RESIDUOS CITOTÓXICOS CLASE VI (KG-NETOS)	
TOTAL	24.342.71
CONSUMO DE AGUA (M3)	
TOTAL	238.909.00
CONSUMO DE ELECTRICIDAD (KWH)	
TOTAL	41.070.016.00
CONSUMO DE GAS NATURAL (KWH)	
TOTAL	45.220.192.00
CONSUMO DE GASOIL (L)	
TOTAL	3.785.00
RESIDUOS RECICLABLES/VALORIZABLES (KG.)	
Papel/cartón	188.900.00
Papel confidencial	10.860.00
Vidrio	33.560.00
Envases domésticos	167.400.00
Reciclables/valorizables	400.720.00
RNP	2.265.839.95

El Hospital 12 de Octubre cuenta con un Sistema de Gestión Ambiental certificado en las siguientes normas:

- UNE EN-ISO 14001:2015 con nº de certificado GA-2011/0656.
- Reglamento (CE) nº 1221/2009, también conocido como Reglamento EMAS III, con nº de certificado ES-MD-000336.

Acción y Sensibilización Ambiental

En su continuo esfuerzo por formar e informar a los profesionales del Hospital sobre asuntos medioambientales, el Servicio de Gestión Ambiental del Hospital, atiende a los profesionales y resuelve las dudas surgidas en materia medioambiental constantemente bien sea a través de correo electrónico, teléfono o presencialmente.

Además, desde Gestión Ambiental se imparten acciones formativas previa solicitud de los responsables de las distintas unidades del Hospital y disponibilidad del Servicio, siendo formados en el año 2022 los profesionales de los Quirófanos de las 2ª y 3ª plantas de la Residencia General y del Laboratorio de Criopreservación situado en el S1 del mismo edificio.

Entre las actividades desarrolladas por el Servicio de Gestión Ambiental del Hospital, destaca el fomento de la sensibilización y concienciación ambiental entre los usuarios y los profesionales del Hospital, para ello, se realizan exposiciones conmemorativas de días tan relevantes como el Día Mundial del



Medio Ambiente, celebrado el 5 de junio de cada año, o se emite información relacionada con el Día Mundial del Agua, el Día Mundial de la Salud, o el Día Mundial de la Tierra.



Acción de sensibilización por el Día Mundial del Agua (22 de marzo de 2022)

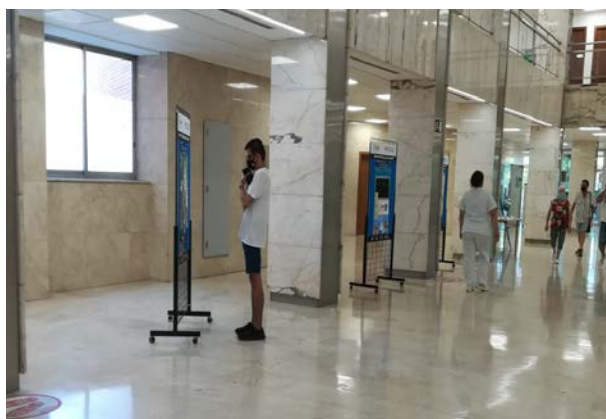

Exposición conmemorativa por el Día Mundial del Medio Ambiente (5 de junio de 2022)

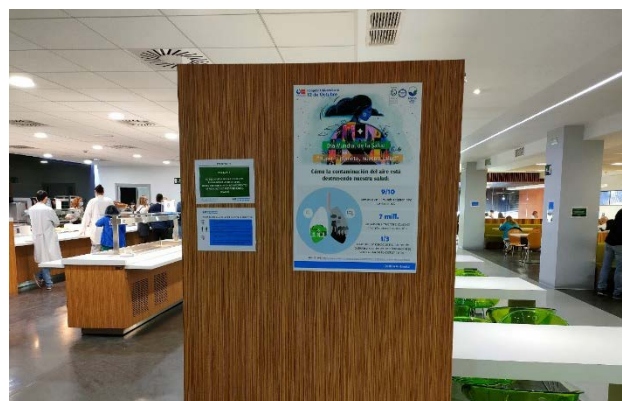

Acción de sensibilización por el Día Mundial de la Salud (7 de abril de 2022)

Servicios Generales

DATOS ACTIVIDAD 2022		
Reservas Aula 4		97
Archivo Central Documentación Administrativa	Nuevas transferencias	358
	Solicitud Préstamos	651
Registro	Correo Normal	902.638
	Correo Certificado	2.470
	Correo Urgente	528
	Correo Urgente Certificado	145
Máquinas Multifunción	Blanco y Negro	3.676.040
	Color	292.161
	Impresos	2.054.788
	Encuadernaciones	31
Reprografía	Plastificados	1.794
	Ensobrados	510.707
	Plegados	17.635
	Plóter	2.693
Centralita Telefónica	Diseño y Maquetación	1.559
	Llamadas atendidas	251.283
	Alertas FAT-24	402

Residuos reciclables / valorizables (Kg.)	
Papel/cartón	180.500
Papel confidencial	10.360
Vidrio	33.870
Envases domésticos	167.400,00
Reciclables/valorizables	337.620
RNP	2.192.900

Limpieza

CENTRO	SUPERFICIE
Hospital General	79.908
Materno-Infantil	42.750
Edificio Oncológico	17.727
Edificio Técnico	6.450



Urgencias Generales	5.661
Docencia e Investigación	4.645
Radioterapia	3.525
Galerías de servicio	2.768
Formación y Simulación Avanzada	2.244
Zonas exteriores	188.032
Centro de Actividades Ambulatorias	63.700
Centros de Especialidades	14.605
Zonas exteriores CEP's	16.025

Alimentación

TOTAL DE DIETAS SERVIDAS 2022

1.496.237 (desayuno + comida + merienda + cena)

TIPO DE DIETAS	
POBRE EN OXALATOS	98
REFLUJO GASTROESOFÁGICO	74
800 CALORÍAS	249
SÍNDROME DUMPING	183
HIDRATOS DE CARBONO	41
40 GRS PROTEÍNAS	251
NIÑOS DIABÉTICOS	673
T.RENAL 60-70 G PRT	742
1.000 CALORÍAS	871
SIN GRASA	1.231
GESTANTES DIABÉTICA	1.083
SIN RESIDUOS/PRUEBAS	1.991
TRASPLANTE MED. ÓSEA	2.756
MÓDULO C MAS 24 M	4.874
SIN GLUTEN	4.614
MÓDULO A DE 6-12 M	3.943
MÓDULO B DE 12-24 M	3.987
POBRE EN COLESTEROL	4.424
POST-LARINGECTOMÍA	3.400
TURMIX POBRE RESIDU.	5.240
TURMIX DE NIÑOS	5.385
BLANDA DE NIÑOS	7.959
POBRE EN RESIDUOS	8.044
BAJA EN POTASIO	14.434
POBRE RESIDU. Y GRASA	18.603



TIPO DE DIETAS	
DIABÉTICOS/1.500KCAL.	19.250
ESPECIAL	22.728
SEMIBLANDA	27.920
LÍQUIDA CLARA	31.873
LÍQUIDA COMPLETA	31.675
BASAL DE NIÑOS	40.456
POBRE EN GRASA	39.686
TURMIX DIABÉTICO	55.096
BLANDA GÁSTRICA	85.204
DIABÉTICOS 2.200KCAL.	86.398
TURMIX	90.576
PENSIONES PERSONAL	104.952
ABSOLUTA	148.101
FACIL MÁSTICACIÓN	165.328
NORMAL CON OBSERVACIÓN	170.244
BASAL	275.941
VEGETARIANA	5.659

INGESTAS DE PERSONAL DE GUARDIA 2022

	DESAYUNO	COMIDA	CENA
TOTALES	36.286	59.213	52.233

Lavandería

LAVANDERÍA 2022

- Ropa procesada con tratamiento externo (Lavandería centralizada) e interno (Lavandería del Hospital):

ROPA PROCESADA (KILOS)	
Ropa sucia enviada a la Lavandería	1.808.525
Ropa limpia recibida de la Lavandería	1.821.105
Ropa lavada en el Hospital	33.727

- Carruseles en Residencia General, Materno-Infantil y Centro de Actividades Ambulatorias.

Usuarios/mes	7.956
Entrega prendas limpias	785.692
Devolución prendas sucias	801.712



- Máquinas dispensadoras de ropa de quirófano.

PRENDAS ENTREGADAS MÁQUINAS DISPENSADORAS	
ENERO	35.636
FEBRERO	35.262
MARZO	40.154
ABRIL	34.430
MAYO	36.044
JUNIO	36.622
JULIO	28.964
AGOSTO	24.116
SEPTIEMBRE	28.736
OCTUBRE	36.030
NOVIEMBRE	34.718
DICIEMBRE	31.698
TOTAL	402.410

Actividades de divulgación cultural, social y de otro tipo

- “Autobiografía intelectual”. Emisión de la entrevista que la escritora Soledad Puértolas realizó a Margarita Salas en la Fundación Juan March, 10 de marzo, 18:00 h. Presencial en el Salón de Actos de Maternidad y emitida por streaming, así como por el canal interno gratuito de las televisiones de las habitaciones para los pacientes ingresados.
- “Homenaje musical a Margarita Salas. Emisión del concierto de las suites de J.S. Bach”. 25 de mayo, con motivo de la clausura de la exposición “*Ciencia con nombre de mujer. Homenaje a Margarita Salas*”. Organizado en colaboración con la Escuela Superior de Música Reina Sofía.
- Emisión de la grabación del concierto que ofreció el violonchelista Asier Polo en la iglesia de Santa Lucía (Santander). Desde el Salón de Actos de Maternidad y para los pacientes ingresados por el canal interno de las televisiones de las habitaciones.

Exposiciones

- “Construyendo juntos el nuevo H12O”. 6 de octubre/12 de octubre
Exposición que recorre mes a mes las obras del nuevo hospital, con una recopilación de fotografías artísticas y noticias de las obras en diversos medios de comunicación.
- “Mujeres Nobel de la Paz”. 19 de octubre/22 de diciembre
Dedicada a una selección de mujeres que alcanzaron el Premio Nobel por su defensa de la paz desde muy diversos ámbitos (social, político, medioambiental...) Incluye un espacio dedicado a Alfred Nobel, creador de los famosos premios.



Exhibición de paneles biográficos, siluetas de los personajes, material expositivo (libros, facsímiles, filatelia y numismática internacional y objetos alusivos al Premio Nobel...), así como un audiovisual sobre las mujeres que forman parte de la exposición.

- Plantación en los jardines del hospital del rosal “Setsuko Thurlow”, dedicado a la superviviente de Hiroshima, Premio Nobel de la Paz 2017.

Otras actividades

- “Itinerancia de la exposición Filatelia y Salud”. Facultad de Medicina de Zaragoza. 14 de marzo/20 de junio. Con motivo del 170 aniversario del nacimiento de Santiago Ramón y Cajal. Exposición organizada por la Unidad de Cultura y Ciencia del hospital y Correos con la colaboración de la empresa cultural Rocaviva Eventos.
 - Conferencia “Filatelia y Salud, homenaje a Ramón y Cajal. Belén Yuste. 27 de abril. 18:00 h.
- “Concurso lavARTE”. Organizado con el Servicio de Medicina Preventiva con motivo de la celebración del Día Mundial de la Higiene de Manos para poner en valor la transcendencia del lavado de manos en la disminución del riesgo de infecciones.

El concurso estuvo abierto a profesionales, pacientes y acompañantes y constó de tres modalidades: reinterpretación de obras de arte, carteles y fotografía.

La entrega de premios tuvo lugar el día 5 de mayo, Día Internacional de la Higiene de Manos. Los premios fueron facilitados por entidades colaboradoras y consistieron en entradas para el Museo del Prado, Museo Nacional de Ciencias Naturales, Museo Sorolla y el Teatro Real para ensayo general de la Ópera Nabucco.

Todas las obras presentadas fueron expuestas en el vestíbulo de la Residencia General y en el vestíbulo del Edificio Materno-Infantil.

- “Homenaje filatélico Dr. Luis Simarro”. Emisión del sello que Correos ha dedicado al Dr. Simarro. 3 de marzo. Solicitado por Belén Yuste, responsable del Área de Cultura y Ciencia del Hospital 12 de Octubre.

El sello reproduce el retrato del Dr. Simarro que realizó Sorolla en el cuadro “Una investigación” y está inserto en una hoja bloque que reproduce la obra completa. El 23 de mayo se presentó oficialmente el sello en el Museo Sorolla, junto al cuadro “Una investigación” y se realizó el matasellado de honor del sobre de primer Día de Circulación.

- Obra de teatro “Un Dios salvaje”. 24 de junio. 18:00 h. Salón de Actos de Maternidad. Grupo de teatro Wuachin, dirigido por el Dr. Juan Vila del Servicio de Urgencias del hospital. Presencial en el Salón de Actos de Maternidad y emitida por streaming, así como por el canal interno



gratuito de las televisiones de las habitaciones para los pacientes ingresados.

- Concierto de “violonchelo y piano”. 21 de septiembre, 18: 00 h. Salón de Actos de Maternidad. En el marco del convenio de colaboración con la Fundación Albéniz y la Escuela Superior de Música Reina Sofía, se emitió un concierto de Brahms y Dvorak grabado en el Auditorio del Centro Botín (Santander) el 11 de junio de 2020. Los pacientes ingresados pudieron verlo por el canal interno gratuito de las televisiones de las habitaciones.
- “Proyecto RescatARTE. Concurso y Exposición”. Del 4 al 21 de octubre

El Hospital Universitario 12 de Octubre se unió a la celebración del Día Mundial de los Animales con el proyecto rescataarte, orientado a visualizar el trabajo de las Protectora de Animales y las Intervenciones Asistidas con Animales (IAA) en las que el Hospital 12 de Octubre ha sido pionero.

El proyecto incluyó una exposición de dibujos de animales rescatados realizados por la profesional del hospital M^a Ángeles Mena y, un concurso en el que los trabajadores del hospital enviaron fotografías y una breve historia del rescate de su mascota. A los tres ganadores se les entregó un dibujo que forma parte de la exposición.

La exposición permaneció del 4 al 21 de octubre en el vestíbulo de la Residencia General y después itineró al vestíbulo de la Maternidad.

- “Exhibición perros adiestrados Policía Nacional”.21 de octubre. 11:00 h. Vestíbulo Residencia General.

Con motivo de la exposición RescatARTE, la Policía Nacional realizó una exhibición con dos de sus perros adiestrados en el Vestíbulo de la Residencia General. Acudieron pacientes adultos, pediátricos y profesionales.

Navidad 2022

- Taller Tesla. Fundación La Caixa, 17 de diciembre. Donación de dos talleres Tesla, uno para 15 niños acompañados y otro para 15 adolescentes acompañados.
- Talleres Museo Sorolla. 27, 28,29 y 30 de diciembre. Donación de 4 talleres para 6 niños cada uno.
- “Campamento Navidad Museo Lázaro Galdiano”. 28 de diciembre. Donación de 2 talleres para 5 niños cada uno.
- “El Belén Napolitano”. Emisión del Belén Napolitano creado por Pilar Tovar expuesto en el Carmelo de Santa Ana y San José (Madrid).



Donación de la empresa cultural Rocaviva Eventos. Emitido durante el periodo navideño en el proyector de la sala de exposiciones del hospital.



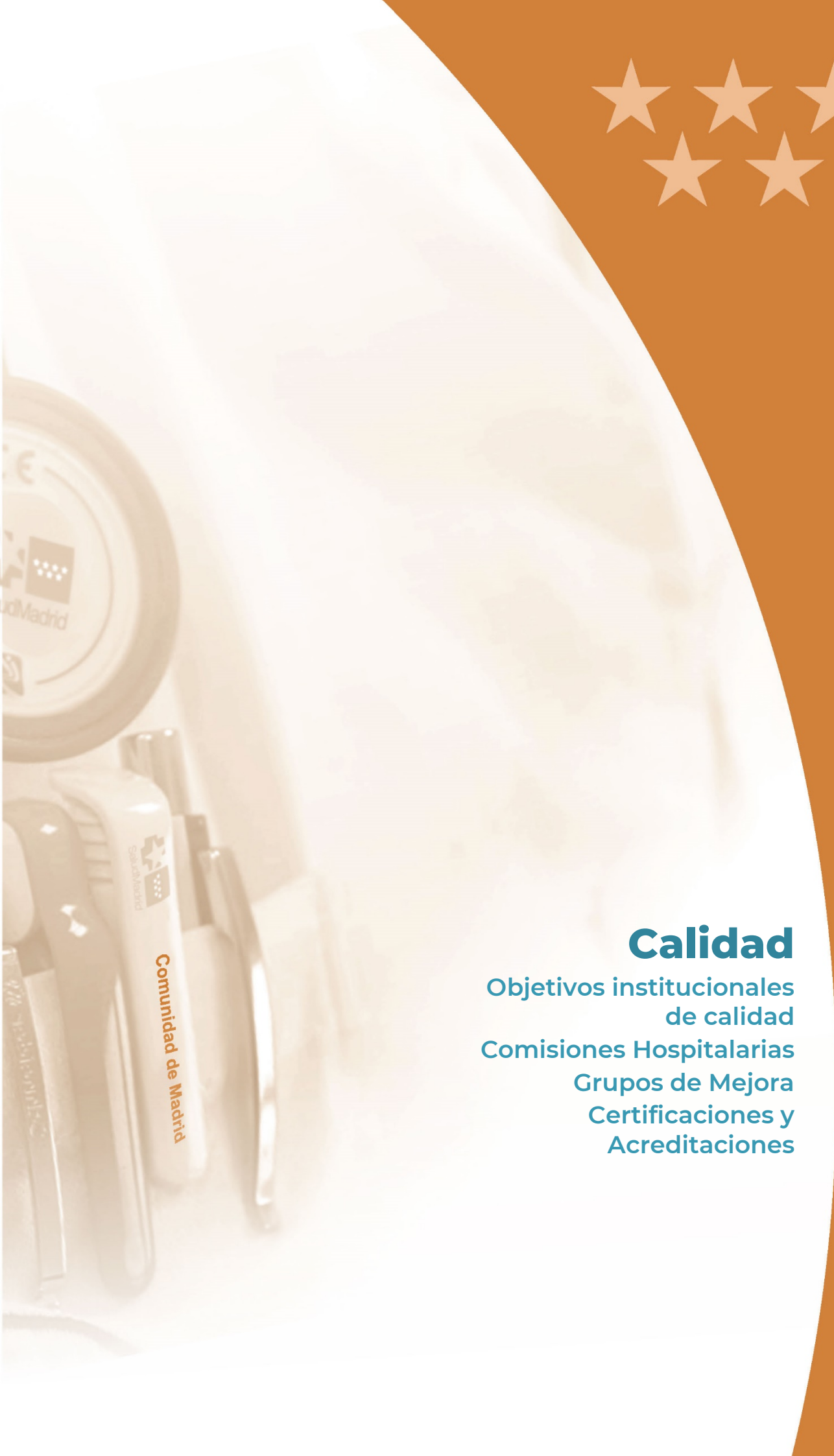

Calidad

Objetivos institucionales
de calidad
Comisiones Hospitalarias
Grupos de Mejora
Certificaciones y
Acreditaciones

4

4. CALIDAD

OBJETIVOS INSTITUCIONALES DE CALIDAD

DATOS COMPARATIVOS CON GRUPO 3 Y SERVICIO MADRILEÑO DE SALUD

INDICADOR	FÓRMULA	RESULTADO H. 12 DE OCTUBRE	GRUPO 3	GLOBAL SERMAS
Objetivo 1: mejorar la calidad percibida por parte del ciudadano				
1.1 PORCENTAJE DE ACCIONES DESARROLLADAS PARA MEJORAR LA CALIDAD PERCIBIDA (INDICADOR SINTÉTICO)	<i>% Pacientes satisfechos y muy satisfechos con la atención recibida en 2022¹</i>	87,02%	89,79%	89,44%
	<i>Nº total de acciones de mejora desarrolladas²</i>	5	47 Media: 5,88	194 Media: 5,71
	<i>Realizada acción de mejora en Consultas externas</i>	Sí realizada	100%	97%
	<i>Realizada acción de mejora en hospitalización</i>	Sí realizada	100%	97%
	<i>Realizada acción de mejora en urgencias</i>	Sí realizada	100%	100%
	<i>Realizada acción de mejora en cirugía ambulatoria</i>	Sí realizada	100%	100%
	<i>Nº de líneas de actuación del Comité de Calidad Percibida³</i>	5	54 Media: 6,75	243 Media: 7,15
	<i>Nº técnicas de tipo cualitativo</i>	3	25 Media: 3,13	59 Media: 1,74
	<i>Entrevista semiestructurada a pacientes clave</i>	Si	88%	85%
	<i>Promover la participación de los pacientes en los comités</i>	Si	100%	97%
Objetivo 2: Avanzar en la mejora de la seguridad del paciente				
2.1. PORCENTAJE DE ACCIONES DESARROLLADAS PARA EL DESPLIEGUE DE LA SEGURIDAD DEL PACIENTE	<i>Nº rondas en unidades de hospitalización breve</i>	1	9 Media: 1,13	32 Media: 1,28
	<i>Nº rondas en UCI</i>	1	13 Media: 1,63	42 Media: 1,56
	<i>Nº rondas en hospital de día</i>	1	8 Media: 1	34 Media: 1,17
	<i>Nº rondas en urgencias</i>	1	12 Media: 1,5	38 Media: 1,41
	<i>Nº rondas otras unidades/servicios</i>	4	28 Media: 3,5	135 Media: 3,97
	<i>Nº total de rondas⁴</i>	8	69 Media: 8,63	280 Media: 8,24
	<i>Nº líneas de actuación comité de adecuación de la Acciones para la comunicación segura</i>	3	25 Media: 3,13	106 Media: 3,12
	<i>Despliegue de las actuaciones del DECRETO 4/2021</i>	Sí	100%	100%
		Si	100%	100%

1 Meta: Satisfacción: Sí mejor de su grupo o >=90%

2 Meta 5 acciones de mejora de la encuesta

3 Meta líneas comité calidad percibida: 4 líneas en G.1 y 2; 5 líneas G. 3 y 3 en G. Apoyo, ME y Psq siendo una de ellas entrevista semiestructurada a pacientes clave y otra participación de los pacientes en los comités. En el G.3, siendo además de las anteriores, otra cualitativa.

4 Meta: G.3: 8 rondas; G. 1 y 2: 7 rondas; G. Apoyo, Media estancia y Psiquiátricos: 5 rondas. Incluyendo prioritarias



INDICADOR	FÓRMULA	RESULTADO H. 12 DE OCTUBRE	GRUPO 3	GLOBAL SERMAS
	<i>Nª objetivos totales establecidos por el centro</i>	6	99 Media: 12,38	389 Media: 11,44
	<i>Nª IS/EM validados⁵</i>	289	3680 Media: 460	7859 Media: 238,15
	<i>Bacteriemia Zero</i>	2,78	2,63	2,19‰
	<i>Neumonía Zero</i>	10,8	6,80	6,63‰
	<i>ITU-Zero</i>	4,29	3,64	4,01‰
	<i>BMR</i>	5,45	4,75	2,91%
2.2. PORCENTAJE DE ACCIONES DESARROLLADAS PARA IMPULSAR PRÁCTICAS SEGURAS	<i>Indicar nivel alcanzado en autoevaluación de la OMS 2022</i>	Avanzado	4 Intermedio 4	1 Básico 8 Intermedio 25 Avanzado
	<i>Disponibilidad de PBA</i>	100%	87,8%	90,6%
	<i>Nº de profesionales formados en HM 2022</i>	238	6695 Media: 836,88	13,434 Media: 395,12
	<i>Nº profesionales nueva incorporación formados HM 2022</i>	63	2287 Media: 285,88	5013 Media: 147,44
	<i>% o grado de adherencia por servicios/unidades de IQZ</i>	100,0%	100%	99,1%
	<i>% de implantación del LVQ</i>	98,65%	96,7%	96,2%
	<i>% pacientes con registro en la historia clínica la medición del dolor como quinta constante</i>	90,41%	91%	92%
2.3. PORCENTAJE DE ACCIONES DESARROLLADAS PARA MEJORAR LA ATENCIÓN AL DOLOR ⁶	<i>Participación y coordinación entre niveles asistenciales</i>	Sí	100%	94%
	<i>Promover la participación de los pacientes</i>	No	88%	76%
	<i>Desarrollo de "Buena práctica"</i>	Sí	100%	97%
	<i>Nº total líneas Comité del Dolor</i>	5	39 Media: 4,88	173 Media: 5,09
Objetivo 3. Consolidar la gestión de la calidad				
	<i>Realizada la autoevaluación</i>	Sí	88%	82%
3.1. PORCENTAJE DE ACCIONES DESARROLLADAS PARA IMPULSAR LA GESTIÓN DE LA CALIDAD	<i>Implantado el sistema de Gestión Ambiental</i>	Certificado	1 Implantado o 1 No implantado o 6 Certificados	5 Implantados 2 No implantados 3 En proceso de implantación 24 Certificados
	<i>Cumplimentado el cuestionario RSS 2021</i>	Sí	100%	100%

⁵ Meta de informes validados CISEMadrid: Apoyo, Media estancia y Psiquiátricos: 36 (nº mínimo de IS-EM con informe validado); Grupo 1: 90; Grupo 2: 120; Grupo 3: 150

⁶ Meta: valoración de dolor > 90%. 3 líneas Comité en grupos 1,2 y 3 y 3 líneas en el resto (incluidas las prioritarias)



INDICADOR	FÓRMULA	RESULTADO H. 12 DE OCTUBRE	GRUPO 3	GLOBAL SERMAS
	<i>Informe de análisis con áreas de mejora detectadas</i>	Sí	100%	100%

COMISIONES HOSPITALARIAS

NOMBRE	Nº INTEGRANTES	Nº REUNIONES
Investigación	17	11
Biblioteca	18	2
Atención al Dolor	14	9
Ética Asistencial	20	11
Ética de la Investigación con Medicamentos (CEIM)	32	20
Ética de Bienestar Animal	4	2
Contra la Violencia	19	8
Cuidados de Enfermería	19	7
Docencia	19	11
Farmacia y Terapéutica	20	9
Documentación clínica-Historias Clínicas	15	7
Calidad Percibida y Humanización	21	8
Infección hospitalaria, y Política Antibiótica	19	10
Mortalidad	18	6
Tecnología y Adecuación de Medios Diagnósticos y Terapéuticos	16	8
Transfusión	20	4
Trasplantes	19	3
Tejidos y Tumores	19	8
Unidad Funcional de Gestión de Riesgos Sanitarios-Comisión de Seguridad del Paciente	23	9
Urgencias del Hospital General	17	1
Urgencias del Hospital Materno – Infantil	16	6



GRUPOS DE MEJORA

NOMBRE	Nº INTEGRANTES	Nº REUNIONES
Comité de Obesidad	6	7
Subcomisión de Humanización en Pediatría	23	8
Parada Cardiorrespiratoria Infantil	16	5
Cuidados al final de la vida	22	7
Comité de Lactancia	24	5
Grupo de trabajo para recomendaciones para pacientes	5	5
Medicamentos alto riesgo	3	9
Nutrición	9	1
Seguridad del Paciente Atención Primaria/Hospital Universitario 12 de Octubre	20	2
Enfermería de Ostomías	20	2
Actuación ante las Alergias al Látex	8	2
Impresión 3D	33	2
Grupo PROA (Programa de Optimización del Uso de Antibióticos)	5	3



CERTIFICACIONES Y ACREDITACIONES

Certificaciones

SERVICIO/UNIDAD	NORMA	CERTIFICACIÓN INICIAL	VIGENCIA	ENTIDAD CERTIFICADORA
Sistema de Gestión ambiental	UNE EN ISO 14001:2015	2011	2022	AENOR
Banco Regional de Leche Materna ALADINA - MGU	UNE EN ISO 9001:2015	2010	2022	AENOR
Docencia de Anestesiología	UNE EN ISO 9001:2015	2011	2022	AENOR
Farmacia Oncológica	UNE EN ISO 9001:2015	2009	2022	AENOR
Servicio de Genética	UNE EN ISO 9001:2015	2006	2022	AENOR
Unidad de Vacunación y Consejo al Viajero	UNE EN ISO 9001:2015	2010	2022	AENOR
Unidad de Calidad	UNE EN ISO 9001:2015	2007	2022	AENOR
Bioseguridad de Quirófanos	UNE EN ISO 9001:2015	2017	2022	AENOR
Medicina Nuclear	UNE EN ISO 9001:2015	2017	2022	AENOR
Unidad de Nutrición	UNE EN ISO 9001:2015	2017	2022	AENOR
Unidad de Endoscopias	UNE EN ISO 9001:2015	2020	2022	AENOR
Oncología Médica	UNE EN ISO 9001:2015	2022	2022	AENOR
Proceso Atención Recién Nacido	UNE EN ISO 9001:2015	2022	2022	AENOR
Unidad Docencia	UNE EN ISO 9001:2015	2022	2022	AENOR



SERVICIO/UNIDAD	NORMA	CERTIFICACIÓN INICIAL	VIGENCIA	ENTIDAD CERTIFICADORA
Proceso Secuenciación Masiva con Equipos Ilumina	UNE EN ISO 9001:20	2022	2022	AENOR

Accreditaciones

SERVICIO/UNIDAD	ACREDITACIÓN INICIAL	VIGENCIA	ENTIDAD ACREDITADORA
Unidad de Mama	2015	VIGENTE	Sociedad Española de Serología y Patología Mamaria - SESPM-
Instituto para la Investigación Biomédica	2005 (reacreditación 2016)	VIGENTE	Ministerio de Sanidad, Servicios Sociales e Igualdad
Iniciativa para la Humanización de la Asistencia al Nacimiento y la Lactancia	2018	2023	IHAN-UNICEF
Histocompatibilidad e Inmunología del Trasplante	2014	VIGENTE	EUROPEAN FEDERATION FOR IMMUNOGENETICS (EFI)
Centro de Vacunación Internacional	2014	VIGENTE	Ministerio de Sanidad y Consejería de Sanidad de la Comunidad de Madrid
Accreditación NIDCAP como Centro Docente	2011	VIGENTE	NIDCAP International Federation. Harvard-Boston
Accreditación SEAIC de Excelencia al Servicio de Alergología del Hospital Universitario 12 de Octubre por su Unidad de Asma Grave	2016	VIGENTE	Sociedad Española de Alergología e Inmunología Clínica (SEAIC)
Unidad de Craneofacial - Centro de referencia europeo	2016	VIGENTE	NIDCAP International Federation. Harvard-Boston
Hospital U. "12 de Octubre": nueva sede Cursos Internales "Definitive Surgery for Trauma Care"	2017	VIGENTE	DSTC/ASOCIACIÓN ESPAÑOLA DE CIRUJANOS



SERVICIO/UNIDAD	ACREDITACIÓN INICIAL	VIGENCIA	ENTIDAD ACREDITADORA
Unidad Integral a pacientes con Enfermedad Inflamatoria Intestinal	2017	VIGENTE	Fundación Ad Qualitatem
Hospital Universitario 12 de Octubre, uno de los siete centros madrileños de Red Española de Ensayos Clínicos Pediátricos	2017	VIGENTE	Red Española de Ensayos Clínicos / RECLIP / Coordinado por el Instituto de Investigación Sanitaria de Santiago de Compostela
Servicio de Neurocirugía Infantil, referencia nacional y miembro de la nueva Red Europea de Referencia –ERNs– en Anomalías Craneofaciales	2017	VIGENTE	Red Europea de Referencia –ERNs– en Anomalías Craneofaciales
Banco Regional de Leche Materna de la Comunidad de Madrid	2016	VIGENTE	Dirección General de Coordinación de la Asistencia Sanitaria
Laboratorios de Bioquímica, Hematología e Inmunología	2018	VIGENTE	ENAC
Doble acreditación SEC-Excelente por el abordaje de la Insuficiencia Cardíaca Comunitaria y Avanzada	2018	VIGENTE	Sociedad Española de Cardiología (SEC)
Nivel Avanzado de Unidades de Cirugía Colorrectal	2018	VIGENTE	AECP / AEC
Sistema de Acreditación para el Ejercicio y la Enseñanza de la Cirugía Cardiovascular Infantil y de las Cardiopatías Congénitas dirigido a Profesionales y Unidades de Formación. Instituto Pediátrico del Corazón	2018	VIGENTE	Sociedad Española de Cirugía Torácica-Cardiovascular
Instituto Pediátrico del Corazón. Acreditación de la Práctica Excelente en Cirugía Cardiovascular Infantil y de las Cardiopatías Congénitas	2018	VIGENTE	Sociedad Española de Cirugía Torácica-Cardiovascular



SERVICIO/UNIDAD	ACREDITACIÓN INICIAL	VIGENCIA	ENTIDAD ACREDITADORA
Instituto Pediátrico del Corazón. Sección de Cirugía Cardíaca Infantil. Acreditación de la Formación Avanzada	2018	VIGENTE	Sociedad Española de Cirugía Torácica-Cardiovascular
Hospital Sin Humo. Miembro.		VIGENTE	Dirección General de Salud Pública de la Consejería de Sanidad de la Comunidad de Madrid
Acreditación Europea del Laboratorio de Histocompatibilidad	2019	VIGENTE	Acreditación Europea
Acreditación Mepa The Hospital For Sick Children	2019	VIGENTE	MANAGING IN PEDIATRIC ANESTHESIA - HOSPITAL SILCK CHILDREN TORONTO UNIVERSITY
Acreditación SEC-Excelente para el proceso del Balón de Contrapulsación Intra-Aórtico	2019	VIGENTE	Sociedad Española de Cardiología

Otras actuaciones

Autoevaluación SER+HUMANO (estrategia de Excelencia en la Humanización de la Asistencia Sanitaria).

Planificación operativa del nuevo plan de seguridad del paciente.

Creación de un grupo de la estrategia 2020-2024 centrado en la calidad de vida profesional de los trabajadores de la institución (PROFESIONAL 12).

Proyectos de escalabilidad de la implantación de la Asistencia sanitaria Basada en valor mediante documentación del proceso de implementación de innovaciones asistenciales.

Generalización del registro de cuestionarios de experiencia del paciente en el ámbito de la hospitalización mediante la traducción y adaptación transcultural del cuestionario de experiencia del paciente hospitalizado del NHS británico (Paciente 12).

Diseño de un proyecto de adaptación transcultural de la versión 2.0 del Cuestionario de Cultura de Seguridad del Paciente de la AHRQ al contexto español.

Actualización de las herramientas y formatos comunes del Sistema General de Gestión de la Calidad según la Norma ISO 9001:2015 a las metodologías Agile y de Design Thinking.

Validación de la herramienta de auditoría conjunta de la ISO 9001:2015 y la ISO 15189:2013.



Creación de herramientas para auditores internos y para auditados por la Norma ISO 9001:2015.

Participación en los comités científicos de las Sociedades Científicas de Calidad (SECA y AMCA) y de experiencia del paciente.

Desarrollo de líneas de investigación en innovación asistencial e implementación de la innovación, incluyendo la publicación de documentación metodológica.

PRÁCTICAS Y/O EXPERIENCIAS DE CALIDAD EXPORTABLES DE INTERÉS PARA CONOCIMIENTO DE LA ORGANIZACIÓN, IMPLANTADAS EN 2022	
Breve descripción	Área
Adaptación de las encuestas de satisfacción sistemáticas a la medición además de las dimensiones básicas de experiencia que aplican a un área de la asistencia sanitaria	Certificaciones/Acreditaciones
Adaptación de las herramientas de análisis de contexto y análisis estratégico a las metodologías agile con fundamentos de Design Thinking	Certificaciones/Acreditaciones
Sistematización de metodologías de consenso tipo Delphi para la creación de cuestionarios PROM y PREM incluyendo a los pacientes desde el inicio y también la perspectiva de los profesionales	Modelo EFQM
Adaptación de las herramientas y formatos de las unidades y servicios certificadas para que sean de utilidad general respondiendo a las necesidades del Sistema General de Gestión de la Calidad	Certificaciones/Acreditaciones
Realizar encuestas de satisfacción a las partes interesadas del Sistema General de Gestión de la calidad (Cliente interno)	Certificaciones/Acreditaciones
Facilitar la labor de los Auditores Internos mediante la creación de un Listado de Verificación para la realización de auditorías de la norma ISO 9001:2015	Certificaciones/Acreditaciones
Herramienta para la realización conjunta de la auditoría de las normas ISO 9001 y 15189	Certificaciones/Acreditaciones
Desarrollo de un procedimiento para la prevención del robo de bebés en la Maternidad	Seguridad del paciente
Intervención formativa para reducir la infección de catéter central en la Unidad de Nutrición	Seguridad del paciente
Identificación de pacientes por radiofármaco en el Servicio de Medicina Nuclear	Seguridad del paciente



Realización de una Sesión General de Servicio a final de año incluyendo los eventos relacionados con los avances asistenciales, científico-técnicos y humanos del Servicio de Oftalmología

Modelo EFQM

Optimización del circuito asistencial de los pacientes con Degeneración Macular Asociada a la Edad (DMAE) con el uso de metodología LEAN

Otros





El sistema al servicio de las personas

Información y atención a la ciudadanía
Otras actividades de atención a las personas
Trabajo social
Registro de voluntades anticipadas
Responsabilidad social corporativa

5

5. EL SISTEMA AL SERVICIO DE LAS PERSONAS

INFORMACIÓN Y ATENCIÓN A LA CIUDADANÍA

RECLAMACIONES

	2021	2022	VAR.	%VAR.
RECLAMACIONES	3.991	3.457	-534	-13,38%

PRINCIPALES MOTIVOS DE RECLAMACIÓN

MOTIVO	PORCENTAJE
Citaciones	20,48%
Disconformidad con la asistencia	19,09%
Retraso en la atención	16,92%
Demora en consultas o pruebas diagnósticas	16,60%
Lista de espera quirúrgica	5,58%
Desacuerdo con Organización y Normas	4,92%

ÍNDICE DE RECLAMACIONES

	2021	2022	%VAR.
Nº de reclamaciones/10.000 actos asistenciales	31,27	24,89	-0,20

Fuente: Cestrack

Se entiende por actividad asistencial la suma de los siguientes parámetros:

- Nº de consultas realizadas.
- Nº de urgencias atendidas que no requirieron ingreso.
- Nº de ingresos hospitalarios.
- Nº de intervenciones quirúrgicas sin ingreso.



OTRAS ACTIVIDADES DE ATENCIÓN A LAS PERSONAS

La actividad del Servicio de Atención al Paciente se amplía para dar cabida a otros derechos de los pacientes, como los derechos SOPLAR y el otorgamiento de instrucciones previas.

DERECHOS SOPLAR

Las peticiones relacionadas con el ejercicio de los derechos SOPLAR (Supresión, Oposición, Portabilidad, Limitación, Acceso y Rectificación) han sido:

	PETICIONARIOS	%
SOPLAR - Supresión	31	1,01%
SOPLAR - Rectificación	16	0,52%
SOPLAR - Acceso	3.027	98,41%
Total general	3.076	100%

TRABAJO SOCIAL

1. PLANTILLA

La plantilla real es de 27 trabajadores sociales (23 efectivas), ejerciendo una de ellas como jefe de servicio.

Las trabajadoras sociales prestan atención a las necesidades sociales de los pacientes según los distintos servicios clínicos.

2. ACTIVIDAD DEL SERVICIO

Actividad en el entorno Hospitalario

El acceso al Servicio de Trabajo Social se realiza por diferentes vías: partes de interconsulta (PIC) emitidos por los servicios clínicos del hospital, a solicitud del paciente o familiar y derivaciones por consulta.

Actividad durante 2022 llevada a cabo por los profesionales ubicados en el Hospital:

Nº de Historias sociales abiertas por primera vez	6.041
Nº de informes realizados	1.213



Destacan las derivaciones realizadas por los servicios de Medicina Interna, Pediatría, Obstetricia y Neonatología.

Derivaciones Hospitales de Apoyo y Media Estancia:

SOLICITADOS	895
ACEPTADOS	709
INGRESADOS	591
PORCENTAJE CONCEDIDOS	79,22
PORCENTAJE INGRESADOS (ACEPTADOS)	83,35

Datos de actividad Salud Mental y Psiquiatría:

AGENDAS	Consulta sin paciente	Consulta telefónica sucesiva	Evaluación Inicial	Nuevos Pro. Continuidad Cuidados	Atención domiciliaria	Psicoterapia individual	Seguimiento	Total general
Total Carabanchel	287	244	186	106	31	31	729	1.614
Total Usera	863	549	107	7	1	0	644	2.160
Total Villaverde	352	32	161	20	5	1	535	1.106
Total infanto-juvenil	448	0	218	6	6	12	317	1.010
Total general	1.950	825	672	139	43	44	2.225	5.890

GRUPOS DE TRABAJO INTRAHOSPITALARIOS

- Medidas de apoyo al final de vida
- Comisión Técnica Consultiva contra la Violencia
- Junta Técnico Asistencial
- Paciente 12
- Comisión de continuidad de cuidados
- Coordinación Alumnos
- Escala THRISOL
- Grupo motor continuidad de cuidados
- Subcomisión de Humanización en Pediatría

REGISTRO DE VOLUNTADES ANTICIPADAS

Las voluntades anticipadas son una expresión de conformidad para las actuaciones relacionadas con la asistencia sanitaria cuando una persona no pueda expresar su voluntad, fundamentalmente en el final de la vida. Esta tramitación se realiza en el SAP del Hospital y, desde principios de 2022, en los SAP de los Centros de Especialidades de Carabanchel y Villaverde.



AÑO	INSTRUCCIONES PREVIAS	%
2022	92	26,82%
2021	53	15,45%
2020	50	14,58%
2019	148	43,15%
Total general	343	100 %



RESPONSABILIDAD SOCIAL CORPORATIVA

Asociaciones y voluntariado

ENTIDADES	Nº VOLUNTARIOS	TIPO DE ACTIVIDADES	DESCRIPCIÓN DE LA ACTIVIDAD	GRUPOS DE ATENCIÓN	PATOLOGÍAS DE LOS PACIENTES CON LOS QUE COLABORAN
FUNDACIÓN MENUDOS CORAZONES	< 10	Apoyo emocional	72 intervenciones en habitaciones de hospitalización pediátrica 100 intervenciones UCIP 8 intervenciones Neonatología 4 menores atendidas	Infantil	Cardiacos
	< 10	Apoyo emocional	129 intervenciones con pacientes adultos	Adultos	Cardiacos
	< 10	Entretenimiento	JUEGO LÚDICO/EDUCATIVO Paciente pediátrico y sus familias	Infantil	Cardiacos
	< 10	Entretenimiento	MUSICOTERAPIA: 82 sesiones	Infantil	Todas las patologías
	< 10	Otras (describir)	ALOJAMIENTO de familias: 22 familias fueron alojadas	Infantil	Todas las patologías
ALCER (Asociación Madrileña para la Lucha contra las	> 10	Información Orientación	Charla sobre donación de órganos	Infanto-juvenil	Hemodiálisis



ENTIDADES	Nº VOLUNTARIOS	TIPO DE ACTIVIDADES	DESCRIPCIÓN DE LA ACTIVIDAD	GRUPOS DE ATENCIÓN	PATOLOGÍAS DE LOS PACIENTES CON LOS QUE COLABORAN
Enfermedades renales)					
FUNDACIÓN PEQUEÑO DESEO		Entretenimiento	Cumplir deseos de niños con enfermedades graves	Infanto-juvenil	Todas las patologías
CÁTEDRA ANIMALES Y SOCIEDAD. UNIVERSIDAD REY JUAN CARLOS	< 10	Apoyo emocional	"Proyecto Huellas de Colores". Actividades de entretenimiento y tareas de identificación emocional, con el apoyo de perros de asistencia. UCIP y Unidad de Hospitalización de Oncología Pediátrica	Infantil	Todas las patologías
MAMAS EN ACCIÓN	>100	Acompañamiento ingresados	Acompañamiento o menores ingresados	Infantil	Todas las patologías
	10 - 49	Acompañamiento ingresados	267 acompañamientos a familiares y pacientes ingresados	Todas	Todas las patologías
	10 - 49	Acompañamiento ambulantes	48 acompañamientos a pacientes en diálisis	Todas	Todas las patologías
CÁRITAS	10 - 49	Programa APAD	3 acompañamientos a pacientes de Psiquiatría	Todas	Todas las patologías
	10 - 49	Programa APAD	245 acompañamientos de pacientes que acuden a consulta o prueba sin acompañamiento	Todas	Todas las patologías
FUNDACIÓN JAIME ALONSO ABRUÑA		Otras	Decoración del Hospital de Día Psiquiátrico Pradera de San Isidro	Infanto-juvenil	Todas las patologías



ENTIDADES	Nº VOLUNTARIOS	TIPO DE ACTIVIDADES	DESCRIPCIÓN DE LA ACTIVIDAD	GRUPOS DE ATENCIÓN	PATOLOGÍAS DE LOS PACIENTES CON LOS QUE COLABORAN
FUNDACIÓN VÍCTIMAS DE ACCIDENTES DE TRÁFICO	< 10	Apoyo emocional	98 Apoyo emocional personas víctimas de accidente de tráfico	Todas	Otras patologías
	< 10	Información Orientación	116 información a personas víctimas de accidentes de tráfico	Todas	Otras patologías
	< 10	Otras	39 asesoría legal y otros a personas víctimas de accidente de tráfico	Todas	Otras patologías
FUNDACIÓN REAL MADRID	< 10	Entretenimiento	Actividad de Baloncesto	Infanto-juvenil	Psiquiatría
FUNDACIÓN ALADINA		Entretenimiento	Actividades realizadas: ejercicio físico con pacientes de Oncología Pediátrica	Infantil	Oncohematología
ASOCIACIÓN INFANTIL ONCOLÓGICA ASIÓN	< 10	Entretenimiento	Actividades lúdicas que eviten el aislamiento y normalicen la integración social	Infanto-juvenil	Oncohematología
FUNDACIÓN THEODORA	10 - 49	Acompañamiento a ingresados	Visitas individualizadas a menores ingresados	Todas	Todas las patologías
FUNDACIÓN BLAS MÉNDEZ PONCE	10 - 49	Entretenimiento y acompañamiento	Actividades grupales: Proyecto "La sonrisa del Sol"	Infanto-juvenil	Oncohematología
	10 - 49	Entretenimiento y acompañamiento	Actividades grupales: Proyecto "Arrebol"	Infanto-juvenil	Psiquiatría
ASOCIACIÓN DE PACIENTES CON CÁNCER DE CABEZA Y CUELLO	10 - 49	Información Orientación	Visitas a las consultas y planta para informar a pacientes y familiares	Adultos	Oncohematología



ENTIDADES	Nº VOLUNTARIOS	TIPO DE ACTIVIDADES	DESCRIPCIÓN DE LA ACTIVIDAD	GRUPOS DE ATENCIÓN	PATOLOGÍAS DE LOS PACIENTES CON LOS QUE COLABORAN
	10 - 49	Información Orientación	Jornadas informativas: "Jornada de Concienciación del Cáncer de Cabeza y Cuello". "Taller de quimioterapia- Inmunoterapia y Ensayos Clínicos"	Adultos	Oncohematología
	10 - 49	Información Orientación	25 Talleres para pacientes	Todas	Oncohematología
	10 - 49	Apoyo emocional	3 Talleres de Maquillaje ONLINE	Adultos	Oncohematología
	10 - 49	Acompañamiento a ingresados	Acompañamiento a menores ingresados	Infantil	Oncohematología
ASOCIACIÓN ESPAÑOLA CONTRA EL CÁNCER	10 - 49	Otras	Acompañamiento, apoyo, sustitución del cuidador primario, voluntariado en domicilio, atención psicológica, atención y orientación social, atención dirigida al bienestar físico (Unidad de ejercicio físico oncológico), voluntariado testimonial, residencia oncológica para pacientes procedentes de otras provincias, actividades de prevención, escuelas, talleres, charlas ...	Adultos	Oncohematología
	10 - 49	Otras	Colaboración en la organización del Maratón de Donación de Sangre	Adultos	Todas las patologías



ENTIDADES	Nº VOLUNTARIOS	TIPO DE ACTIVIDADES	DESCRIPCIÓN DE LA ACTIVIDAD	GRUPOS DE ATENCIÓN	PATOLOGÍAS DE LOS PACIENTES CON LOS QUE COLABORAN
	10 - 49	Entretenimiento y Acompañamiento	Fiesta de Papa Noel con regalos a los niños Oncológicos	Infantil	Oncohematología
	10 - 49	Entretenimiento y Acompañamiento	Actividades en el Hospital de Día Pediátrico	Infantil	Todas las patologías
	10 - 49	Entretenimiento	Talleres con menores ingresados	Infantil	Oncohematología
LEGIÓN 501	10 - 49	Entretenimiento	Maratón de Donación de Sangre y Conferencia anti-tabaco	Todas	Todas las patologías
FUNDACIÓN ANA DE PAZ	< 10	Entretenimiento y Acompañamiento	Actividades educativas	Infantil	Todas las patologías
CRUZ ROJA JUVENTUD	10 - 49	Entretenimiento y Acompañamiento	Juego educativo a pacientes pediátricos en consulta	Infantil	Todas las patologías
ASECOR (Asociación de Enfermos del Corazón H120)	< 10	Información Orientación	Jornadas informativas	Adultos	Cardiacos
	10 - 49	Programa APAD	31 acompañamientos	Adultos	Todas las patologías
FUNDACIÓN DESARROLLO Y ASISTENCIA – NADIESOLO	10 - 49	Acompañamiento pacientes ambulantes	11 acompañamientos a pacientes ingresados. Programa "Siempre a tu lado.	Adultos	Todas las patologías
	10 - 49	Acompañamiento pacientes ambulantes	Acompañamiento a pacientes ingresados. Programa Acompañando a caminar (390 pacientes)	Adultos	Todas las patologías
FUNDACIÓN JUEGATERAPIA	10 - 49	Entretenimiento	Juego educativo a pacientes pediátricos ingresados	Infanto-juvenil	Oncohematología



ENTIDADES	Nº VOLUNTARIOS	TIPO DE ACTIVIDADES	DESCRIPCIÓN DE LA ACTIVIDAD	GRUPOS DE ATENCIÓN	PATOLOGÍAS DE LOS PACIENTES CON LOS QUE COLABORAN
TEATRO LA JOVEN (UHBA)	< 10	Apoyo emocional	Teatro para abrazar. Compañía de teatro "La Joven". Actividades de teatro	Infanto-juvenil	Psiquiatría

* Programa APAD: acompañamiento de pacientes ambulantes con necesidades especiales (discapacidad física, psíquica sensorial) y dificultad motora que acuden al Hospital de manera programada para recibir asistencia ambulatoria en Consultas Externas, Cirugía Mayor Ambulatoria, Unidad del Dolor o realización de pruebas diagnósticas y que el día de la cita no pueden ser acompañados por un familiar o allegado.

* Entretenimiento: actividades que se realizan en el tiempo libre con el fin de evadir temporalmente las preocupaciones de pacientes y familiares: talleres, ciberaula, teatro, circo, gestión biblioteca y préstamo de libros, animación, celebraciones fiestas, música etc.

Cultura y Ciencia

Actividades 2022

Exposición

- “Ciencia con nombre de mujer. Homenaje a Margarita Salas”. 5 de octubre 2021/ 31 mayo 2022.

Un recorrido por la vida y la obra de la gran científica española, referente internacional a través de paneles biográficos y diverso material cedido por su familia y por el laboratorio del Centro de Biología Molecular “Severo Ochoa” donde trabajó hasta su muerte. Con la colaboración de la empresa cultural Rocaviva Eventos.

Actividades Paralelas

- “El envejecimiento como origen de las enfermedades”. María Blasco. Salón de Actos Materno-infantil. 2 de marzo. 13:00 h. Presencial en el Salón de Actos de Maternidad y emitida por streaming, así como por el canal interno gratuito de las televisiones de las habitaciones para los pacientes ingresados.
- “Autobiografía intelectual”. Emisión de la entrevista que la escritora Soledad Puértolas realizó a Margarita Salas en la Fundación Juan March, 10 de marzo, 18:00 h. Presencial en el Salón de Actos de Maternidad y emitida por streaming, así como por el canal interno gratuito de las televisiones de las habitaciones para los pacientes ingresados.
- “Mesa redonda “Margarita Salas en la Real Academia Española”. 26 de abril de 2022. Salón de Actos de Maternidad. Con motivo de la celebración del Día Internacional del Libro. Participaron las académicas Soledad Puértolas,



Carmen Riera e Inés Fernández Ordoñez. El acto fue moderado por Belén Yuste, responsable del Área de Cultura y Ciencia y de la Innovación.

- “Homenaje musical a Margarita Salas. Emisión del concierto de las suites de J.S. Bach”. 25 de mayo, con motivo de la clausura de la exposición “Ciencia con nombre de mujer. Homenaje a Margarita Salas”. Organizado en colaboración con la Escuela Superior de Música Reina Sofía.

Emisión de la grabación del concierto que ofreció el violonchelista Asier Polo en la iglesia de Santa Lucía (Santander). Desde el Salón de Actos de Maternidad y para los pacientes ingresados por el canal interno de las televisiones de las habitaciones.

Exposiciones

- “Construyendo juntos el nuevo H12O”. 6 de octubre/12 de octubre

Exposición que recorre mes a mes las obras del nuevo hospital, con una recopilación de fotografías artísticas y noticias de las obras en diversos medios de comunicación.

- “Mujeres Nobel de la Paz”. 19 de octubre/22 de diciembre

Dedicada a una selección de mujeres que alcanzaron el Premio Nobel por su defensa de la paz desde muy diversos ámbitos (social, político, medioambiental...). Incluye un espacio dedicado a Alfred Nobel, creador de los famosos premios.

Exhibición de paneles biográficos, siluetas de los personajes, material expositivo (libros, facsímiles, filatelia y numismática internacional y objetos alusivos al Premio Nobel...), así como un audiovisual sobre las mujeres que forman parte de la exposición.

Formaron parte de la exposición:

- Bertha von Suttner (Austria): Premio Nobel de la Paz en 1905
- Teresa de Calcuta (Albania/India): Premio Nobel de la Paz en 1979
- Rigoberta Menchú (Guatemala): Premio Nobel de la Paz en 1992
- Wangari Maathai (Kenia): Premio Nobel de la Paz en 2004
- Malala Yousafzai (Pakistán): Premio Nobel de la Paz en 2014
- Oued Bouchamaoui (Túnez): Premio Nobel de la Paz 2015
- Setsuko Thurlow (Japón/Canadá): Premio Nobel de la Paz 2017
- A punto del Nobel: Irena Sendler (Polonia). Varias veces nominada al Premio Nobel de la Paz por salvar miles de niños del gueto de Varsovia.

Tras la inauguración de la exposición, tuvo lugar en los jardines del hospital la plantación de rosas “Setsuko Thurlow”, dedicado a la superviviente de Hiroshima, Premio Nobel de la Paz 2017.

Otras actividades

- Gala Final “Reimagina la Ciencia 2021”. Organizada en colaboración con Novartis. Presentación de videos finalista y elección del ganador. 24 de enero 9:00-14:00 h. Salón de Actos Materno-Infantil con emisión on line.



- “Itinerancia de la exposición Filatelia y Salud”. Facultad de Medicina de Zaragoza. 14 de marzo/20 de junio. Con motivo del 170 aniversario del nacimiento de Santiago Ramón y Cajal. Exposición organizada por la Unidad de Cultura y Ciencia del hospital y Correos con la colaboración de la empresa cultural Rocaviva Eventos.
- Conferencia “Filatelia y Salud, homenaje a Ramón y Cajal. Belén Yuste. 27 de abril. 18:00 h.
- “Concurso lavARTE”. Organizado con el Servicio de Medicina Preventiva con motivo de la celebración del Día Mundial de la Higiene de Manos para poner en valor la trascendencia del lavado de manos en la disminución del riesgo de infecciones.

El concurso estuvo abierto a profesionales, pacientes y acompañantes y constó de tres modalidades: reinterpretación de obras de arte, carteles y fotografía.

La entrega de premios tuvo lugar el día 5 de mayo, Día Internacional de la Higiene de Manos. Los premios fueron facilitados por entidades colaboradoras y consistieron en entradas para el Museo del Prado, Museo Nacional de Ciencias Naturales, Museo Sorolla y el Teatro Real para ensayo general de la Ópera Nabucco.

Todas las obras presentadas fueron expuestas en el vestíbulo de la Residencia General y en el vestíbulo del Edificio Materno-Infantil.

- “Homenaje filatélico Dr. Luis Simarro”. Emisión del sello que Correos ha dedicado al Dr. Simarro. 3 de marzo. Solicitado por Belén Yuste, responsable del Área de Cultura y Ciencia del Hospital 12 de Octubre.

El sello reproduce el retrato del Dr. Simarro que realizó Sorolla en el cuadro “Una investigación” y está inserto en una hoja bloque que reproduce la obra completa. El 23 de mayo se presentó oficialmente el sello en el Museo Sorolla, junto al cuadro “Una investigación” y se realizó el matasellado de honor del sobre de primer Día de Circulación.

- Conferencia “Homenaje Filatélico al Dr. Simarro. Ciencia y Arte”. 27 de mayo. Belén Yuste, responsable del Área de Cultura y Ciencia, impartió la conferencia en el marco de la 52 Feria Nacional del sello, que tuvo lugar en la Plaza Mayor de Madrid.
- Presentación “sello Isabel Zendal”. 8 de junio. 12:00 h. Sede de Correos. Belén Yuste participó en la presentación oficial del sello que la Subdirección de Filatelia ha dedicado a Isabel Zendal con una intervención sobre su figura. Participó en el matasello de honor del sobre de Primer Día de Circulación junto con la Directora de Filatelia de Correos.
- Obra de teatro “Un Dios salvaje”. 24 de junio. 18:00 h. Salón de Actos de Maternidad. Grupo de teatro Wuachin, dirigido por el Dr. Juan Vila del Servicio de Urgencias del hospital. Presencial en el Salón de Actos de Maternidad y emitida por streaming, así como por el canal interno gratuito de las televisiones de las habitaciones para los pacientes ingresados.
- Concierto de “violonchelo y piano”. 21 de septiembre, 18: 00 h. Salón de Actos de Maternidad. En el marco del convenio de colaboración con la Fundación Albéniz y la Escuela Superior de Música Reina Sofía, se emitió un



concierto de Brahms y Dvorak grabado en el Auditorio del Centro Botín (Santander) el 11 de junio de 2020. Los pacientes ingresados pudieron verlo por el canal interno gratuito de las televisiones de las habitaciones.

- “Proyecto RescatARTE. Concurso y Exposición”. Del 4 al 21 de octubre

El Hospital Universitario 12 de Octubre se unió a la celebración del Día Mundial de los Animales con el proyecto rescatarte, orientado a visualizar el trabajo de las Protectora de Animales y las Intervenciones Asistidas con Animales (IAA) en las que el Hospital 12 de Octubre ha sido pionero.

El proyecto incluyó una exposición de dibujos de animales rescatados realizados por la profesional del hospital M^a Ángeles Mena y, un concurso en el que los trabajadores del hospital enviaron fotografías y una breve historia del rescate de su mascota. A los tres ganadores se les entregó un dibujo que forma parte de la exposición.

La exposición permaneció del 4 al 21 de octubre en el vestíbulo de la Residencia General y después itineró al vestíbulo de la Maternidad.

- “Exhibición perros adiestrados Policía Nacional”. 21 de octubre. 11:00 h. Vestíbulo Residencia General.

Con motivo de la exposición RescatARTE, la Policía Nacional realizó una exhibición con dos de sus perros adiestrados en el Vestíbulo de la Residencia General. Acudieron pacientes adultos, pediátricos y profesionales.

- “Comcired 2022”. Reunión de las Unidades de Cultura Científica y de la Innovación. Universidad de la Laguna. 5-7 de octubre.

Presentación comunicación “Filatelia y Salud”. Belén Yuste, responsable de la UCC+I del hospital

- “Reimagina la ciencia 2022”. Segunda edición organizada con Novartis y Big Van Ciencia

24,25 y 26 de octubre. Tres jornadas en las que Big Van Ciencia ofreció un espectáculo en el que acercar al alumnado de distintos IES conceptos claves sobre ensayos clínicos. Salón de Actos Materno-Infantil

La Gala Final tuvo lugar el 20 de diciembre.

- Itinerancia de la exposición “Filatelia y Salud”. Burgos. Museo de la Estación. 28 de noviembre de 2022 al 2 de febrero de 2023.

Semana de la Ciencia y la Innovación 2022

- Exposición “Santiago Ramón y Cajal”. Organizada por la UCC + I del hospital y el Museo Nacional de Ciencias Naturales, expuesta en el vestíbulo de la Residencia General. 7-18 de noviembre.

Inauguración “Espacio Cajal”. 17 de noviembre. En el marco de la Semana de la Ciencia y del Año Internacional Ramón y Cajal, su bisnieta, María Urioste de Ramón y Cajal, inauguró en el Servicio de Anatomía Patológica del hospital el “Espacio Cajal” ubicado en el pasillo de Neuropatología.

- “Lectura Cajal”. 17 de noviembre. Aula del Servicio de Anatomía Patológica. En el marco del homenaje al gran científico se organizó una lectura de fragmentos de sus obras. Participaron varios miembros de la familia Cajal,



el Gerente de la Real Academia de Medicina, la Vicerrectora de la Universidad Complutense de Madrid, el Presidente de la Real Sociedad de Fotografía, los bibliotecarios de la Universidad Complutense y del Colegio de Médicos, así como el Director Médico y profesionales de varias especialidades del hospital.

- Conferencia “La plasticidad del cerebro”. Semana de la Ciencia. 17 de noviembre de 2022. Javier de Felipe. Presencial en el Salón de Actos de Maternidad y emitida por streaming, así como por el canal interno gratuito de las televisiones de las habitaciones para los pacientes ingresados.
- Taller “Neurociencia Cajal”, para niños. 19 de noviembre. Aula del Servicio de Anatomía Patológica. De 11:00 a 14:00 h.

El equipo del neurocientífico. Javier de Felipe ofreció un taller para niños vinculados al hospital con un acompañante. Aprendieron la estructura del cerebro y pudieron visualizar al microscopio las neuronas y crearlas con plastilina.

Navidad 2022

- Taller Tesla. Fundación La Caixa, 17 de diciembre. Donación de dos talleres Tesla, uno para 15 niños acompañados y otro para 15 adolescentes acompañados.
- Talleres Museo Sorolla. 27, 28, 29 y 30 de diciembre. Donación de 4 talleres para 6 niños cada uno.
- “Campamento Navidad Museo Lázaro Galdiano”. 28 de diciembre. Donación de 2 talleres para 5 niños cada uno.
- “El Belén Napolitano”. Emisión del Belén Napolitano creado por Pilar Tovar expuesto en el Carmelo de Santa Ana y San José (Madrid). Donación de la empresa cultural Rocaviva Eventos. Emitido durante el periodo navideño en el proyector de la sala de exposiciones del hospital.



La perspectiva ética y los códigos de buenas prácticas

La transparencia

El Hospital Universitario 12 de Octubre incluye un canal en su página web con información acerca de este contenido:

<https://www.comunidad.madrid/hospital/12octubre/ciudadanos/transparencia>

Celebración Días Nacionales/Mundiales

Día Internacional del Cáncer de Mama. 19 de octubre de 2022

Una "Maja desnuda" mastectomizada para concienciar sobre el cáncer de mama

<https://www.comunidad.madrid/hospital/12octubre/noticia/maja-desnuda-mastectomizada-concienciar-cancer-mama>

Día Mundial de los Animales. 4 de octubre de 2022

El Hospital 12 de Octubre organiza la Exposición RescatARTE para destacar los beneficios de las intervenciones asistidas con animales en la recuperación del paciente

<https://www.comunidad.madrid/hospital/12octubre/noticia/hospital-12-octubre-organiza-exposicion-rescatarte-destacar-beneficios-intervenciones-asistidas>

AVISO INTRANET. Exhibición perros guías Policía Nacional



Día Internacional de las Personas de Edad. 30 de septiembre de 2022. Mesa informativa.

El Hospital 12 de Octubre propone hábitos de vida saludable, deporte y actividades intelectuales para alcanzar un envejecimiento activo

<https://www.comunidad.madrid/hospital/12octubre/noticia/hospital-12-octubre-propone-habitos-vida-saludable-deporte-actividades-intelectuales-alcanzar>



Día Mundial de la Higiene de Manos. 5 de mayo de 2022

El Hospital 12 de Octubre celebra el Día Mundial de la Higiene de Manos con LavARTE, un concurso de fotografía, carteles y reinterpretación de obras artísticas españolas

<https://www.comunidad.madrid/hospital/12octubre/noticia/hospital-12-octubre-celebra-dia-mundial-higiene-manos-lavarte-concurso-fotografia-carteles>

Día de la Mujer y la Niña en la Ciencia. 11 de febrero. Acto institucional

La Comunidad de Madrid destaca la importancia de las mujeres en el desarrollo de la Ciencia en España

<https://www.comunidad.madrid/hospital/12octubre/noticia/comunidad-madrid-destaca-importancia-mujeres-desarrollo-ciencia-espana>

Día Mundial de Reciclaje 17 de mayo de 2022. Información para profesionales en Intranet.



Día Mundial de la Tierra. 21 de abril de 2022. Información para profesionales en Intranet.



Día Mundial de la Salud. 7 de abril de 2022. Información para profesionales en Intranet.



Mesas solidarias / informativas 2022

ASOCIACIÓN ESPAÑOLA CONTRA EL CÁNCER, del 1 al 9 de abril.

SAVE THE CHILDREN, del 18 al 23 de abril.

ASOCIACIÓN ESPAÑOLA CONTRA EL CÁNCER: 12 de abril.

ASOCIACIÓN ESPAÑOLA CONTRA EL CÁNCER: 12 de mayo.

FUNDACIÓN ALADINA, del 16 al 20 de mayo.

SAVE THE CHILDREN, del 23 al 27 de mayo.

ASOCIACIÓN ESPAÑOLA CONTRA EL CÁNCER: 31 de mayo.

ASOCIACIÓN TRASPLANTADOS DE PULMÓN: 1 de junio.

FUNDACIÓN CRIS CONTRA EL CÁNCER, del 6 al 10 de junio.

CÁRITAS: 16 de junio.

CRUZ ROJA, del 4 al 20 de julio.

ASOCIACIÓN ESPAÑOLA CONTRA EL CÁNCER, del 26 al 29 de julio.

ASOCIACIÓN ESPAÑOLA CONTRA EL CÁNCER: 23 de septiembre.

CRUZ ROJA, del 14 al 18 de noviembre.

FUNDACIÓN CRIS CONTRA EL CÁNCER, del 19 al 23 de diciembre.

FUNDACIÓN ALADINA, del 27 al 30 de diciembre.

Premios institucionales

6º mejor hospital de España y 66º mejor hospital del Mundo en World's Best Hospitals (Newsweek).

4º puesto en el Monitor de Reputación Sanitaria y respecto a las especialidades:

- Primer puesto: Medicina Intensiva, Neumología, Oncología Radioterápica.



- Segundo puesto: Cirugía Oral y Maxilofacial, Medicina Interna, Nefrología, Oncología Médica, Radiodiagnóstico.
- Tercer puesto: Obstetricia y Ginecología, Reumatología, Traumatología y Cirugía Ortopédica, Urología, Otros Servicios.
- Anestesiología y Reanimación, Cirugía General y del Aparato Digestivo, Dermatología Médico-Quirúrgica y Venereología, Hematología, Neurología, Otorrinolaringología, Psiquiatría.

Premios Best in Class:

- Ganador Mejor servicio en atención al paciente PSIQUIATRÍA Y SALUD MENTAL
- Finalista Mejor unidad en atención al paciente ENFERMEDADES INFECCIOSAS
- Finalista Mejor unidad en atención al paciente ESCLEROSIS MÚLTIPLE
- Finalista Mejor unidad en atención al paciente ESQUIZOFRENIA
- Finalista Mejor servicio en atención al paciente HEMATOLOGÍA Y HEMOTERAPIA
- Finalista Mejor unidad en INVESTIGACIÓN EN ONCOLOGÍA
- Finalista Mejor Servicio en atención al paciente MEDICINA FÍSICA Y REHABILITACIÓN
- Finalista Mejor unidad asistencial en atención al paciente del área NEUROCIENCIAS
- Finalista Mejor servicio en atención al paciente NEUROLOGÍA
- Finalista Mejor servicio en atención al paciente ONCOLOGÍA
- Finalista Mejor unidad de referencia en TERAPIAS CELULARES CAR-T.

Premio TOP 20 a la mejor Gestión Hospitalaria Global (IQVIA).

Premio Nacional de Informática de la Salud 2021.

Premio de Tecnología Humanitaria de Cruz Roja en el Mobile World Congress a la APP de detección de conductas de riesgo en pacientes a tratamiento tras tentativa de suicidio del Servicio de Psiquiatría.

Premio a la Excelencia en Gestión Sanitaria de Novartis-IESE al Programa Transversal de Insuficiencia Cardíaca.

Finalista en premio Best Spanish Hospitals Awards por “Procesos no quirúrgicos”.





Los profesionales del hospital

Recursos humanos
Seguridad y salud laboral
Premios y reconocimientos a
nuestros profesionales

6

6. LOS PROFESIONALES DEL HOSPITAL

RECURSOS HUMANOS

El Portal Estadístico de Personal del Servicio Madrileño de Salud, proporciona información sobre el total de efectivos de todos los grupos profesionales adscritos a sus centros sanitarios, con un diseño funcional que ofrece, además de los datos globales, tablas y gráficos de los datos más relevantes para una mejor comprensión de los mismos. Con esta publicación se da respuesta a lo que establece la Ley 9/2015, de 28 de diciembre, de Medidas Fiscales y Administrativas de la Comunidad de Madrid, sobre las medidas de transparencia, acceso a la información y buen Gobierno.

Para conocer los recursos humanos del Hospital Universitario 12 de Octubre durante el año 2022 puede consultar el siguiente enlace: <https://www.comunidad.madrid/servicios/salud/portal-estadistico-personal-servicio-madrileno-salud#historico>.

Reconocimiento

RECONOCIMIENTOS NIVEL DE CARRERA EN EL AÑO 2022

CATEGORIAS	NÚMERO DE EMPLEADOS
AUXILIAR ADMINISTRATIVO	124
BIBLIOTECARIO	1
CALEFACTOR	7
CARPINTERO	1
CELADOR	125
COCINERO	7
ELECTRICISTA	4
ENFERMERA/O	680
FACULTATIVO ESPECIALISTA	331
FISIOTERAPEUTA	20
FONTANERO	2
GRUPO ADMINISTRATIVO	1
GRUPO GESTIÓN FUNCIÓN ADMINISTRATIVA	2
GRUPO TÉCNICO FUNCIÓN ADMINISTRATIVA	6
INGENIERO TÉCNICO	2
LAVANDERA	6
MATRONA	13
MECÁNICO	3
P.T.T.S (BIÓLOGO)	3
P.T.T.S (CIENCIAS AMBIENTALES)	1
P.T.T.S (PSICÓLOGO)	1
P.T.T.S (QUÍMICO)	1
PELUQUERO	1
PEÓN	1
PERSONAL TÉCNICO DE GRADO MEDIO	2



CATEGORIAS	NÚMERO DE EMPLEADOS
PINCHE	40
PLANCHADORA	2
PROFESOR LOGOFONIA-LOGOPEDIA	4
TEC. ESPECIALISTA EN SIST. Y TEC. DE INFORM	1
TEC. GESTIÓN EN SIST. Y TEC. DE INFORM	5
TEC. MEDIO SANIT CUIDADO AUX. ENFERMERIA	332
TEC. SUPERIOR EN SIST. Y TECN. DE INFOR	3
TECNICO SUPERIOR ESPE ANATOM. PATOLOGICA	11
TECNICO SUPERIOR ESPEC. LABORATORIO	25
TECNICO SUPERIOR ESPEC. MEDICINA NUCLEAR	4
TECNICO SUPERIOR ESPEC. RADIODIAGNOSTICO	15
TECNICO SUPERIOR ESPEC. RADIOTERAPIA	6
TELEFONISTA	2
TERAPEUTA OCUPACIONAL	3
TRABAJADOR SOCIAL.	3
TOTAL GENERAL	1.801

RECONOCIMIENTOS NIVEL TRIENIOS EN EL AÑO 2022

CATEGORIAS	NÚMERO DE EMPLEADOS
ALBAÑIL	2
AUXILIAR ADMINISTRATIVO	145
CALEFACTOR	2
CARPINTERO	1
CELADOR	179
COCINERO	9
COSTURERA	1
ELECTRICISTA	5
ENFERMERA/O	649
ENFERMERA/O PEDIATRÍA	34
ENFERMERA/O SALUD MENTAL	15
FACULTATIVO ESPECIALISTA	372
FISIOTERAPEUTA	26
FONTANERO	3
GOBERNANTA	4
GRUPO ADMINISTRATIVO	15
GRUPO GESTIÓN F. ADVA.	8
GRUPO TÉCNICO F. ADVA.	6



CATEGORIAS	NÚMERO DE EMPLEADOS
INGENIERO TÉCNICO	2
LAVANDERA	2
MATRONA	25
MECÁNICO	7
OPERADOR MIR.	1
P.T.T.S EN INFORMÁTICA	2
P.T.T.S. BIÓLOGO	4
PELUQUERO	2
PEÓN	2
PERSONAL TÉCNICO DE GRADO MEDIO	1
PINCHE	60
PLANCHADORA	3
PROFESOR LOGOFONIA-LOGOPEDIA	3
SUBDIRECTOR MÉDICO	1
TEC SUP EN IMAG PARA EL DIAGN Y M NUCLEA	51
TEC. GESTION EN SIST. Y TEC. DE INFORM	3
TEC. MEDIO CUIDA AUX. ENFERMERÍA C.EXTER	4
TEC. MEDIO CUIDADOS AUX.ENFER HOSPIT.	469
TEC. SUP. ESP ANATOMÍA PATOLÓGICA	9
TEC. SUP. ESP LABORATORIO	64
TEC. SUP. ESP MEDICINA NUCLEAR	1
TEC. SUP. ESP RADIAGNÓSTICO	9
TEC. SUP. ESP RADIOTERAPIA	11
TEC. SUPERIOR EN SIST. Y TECN. DE INFOR	1
TECNICO AUXILIAR DE FARMACIA	8
TELEFONISTA	6
TERAPEUTA OCUPACIONAL	5
TRABAJADOR SOCIAL	7
TOTAL GENERAL	2238

Conciliación laboral

EXCEDENCIAS MATERNALES Y FAMILIARES ACTIVAS A DÍA 31/12/2022

CATEGORIAS	NÚMERO DE EMPLEADOS
AUXILIAR ADMINISTRATIVO	2



CATEGORIAS	NÚMERO DE EMPLEADOS
CELADOR	1
ENFERMERA/O	16
ENFERMERA/O PEDIATRIA	3
ENFERMERA/O SALUD MENTAL	2
FACULTATIVO ESPECIALISTA	23
INGENIERO SUPERIOR	1
MATRONA	1
TEC.MEDICO SANIT CUIDADO AUX. ENFERMERIA	4
TECNICO SUPERIOR ESPEC. LABORATORIO	1
TECNICO SUPERIOR ESPEC. RADIOTERAPIA	1
TOTAL GENERAL	55

REDUCCIÓN DE JORNADA POR CONCILIACIÓN A DÍA 31/12/2022

CATEGORIAS	NÚMERO DE EMPLEADOS
AUXILIAR ADMINISTRATIVO	6
CELADOR	4
ENFERMERA/O	263
ENFERMERA/O PEDIATRÍA	22
ENFERMERA/O SALUD MENTAL	1
ENFERMERO INTERNO RESIDENTE	1
FACULTATIVO ESPECIALISTA	39
FISIOTERAPEUTA	7
GRUPO DE GESTIÓN	1
LICENCIADO INTERNO RESIDENTE	2
MATRONA	24
P.T.T.SUPERIOR	2
PINCHE	10
PROFESOR LOGOFONIA-LOGOPEDIA	2
TÉC.MEDIO SANIT CUIDADO AUX. ENFERMERIA	91
TÉCNICO AUXILIAR DE FARMACIA	2
TECNICO SUPERIOR ESPEC. ANATOMÍA PATOLÓGICA	3
TÉCNICO SUPERIOR ESPEC. LABORATORIO	3
TÉCNICO SUPERIOR ESPEC. RADIODIAGNÓSTICO	4
TÉCNICO SUPERIOR ESPEC. RADIOTERAPIA	2



CATEGORIAS	NÚMERO DE EMPLEADOS
TERAPEUTA OCUPACIONAL	1
TOTAL GENERAL	490

SEGURIDAD Y SALUD LABORAL

Exámenes de salud	1.467
Capacidades Funcionales	215
Informes de embarazo	120
Adaptaciones de puestos	150
SPRL H12o. Vacunación	8.349
COVID-19 (Total dosis administradas)	3.573
Gripe (personal Hospital + personal externo)	4.409
Otras	367
SPRL H12o. Accidentes biológicos	380
SPRL H12o. Consultas COVID-19	5.238
Consultas nuevas	3.199
Consultas sucesivas	2.039
SPRL H12o. Consultas No COVID-19	1.416
Consultas nuevas	152
Consultas sucesivas	1.264
Promoción de la salud (A mí también me cuidan)	168
Nuevas tabaquismo	23
Sucesivas tabaquismo	98
Telefónica Suc. Tabaquismo	47
Nuevas nutrición	57
Sucesivas nutrición	105



PREMIOS Y RECONOCIMIENTOS A NUESTROS PROFESIONALES

PREMIOS Y RECONOCIMIENTOS RECIBIDOS EN 2022		
Premio o reconocimiento recibido	Servicio/unidad	Entidad que otorga (nombre completo, NO siglas)
Premio Nacional de Informática de la Salud 2021	Todo el hospital	Sociedad Española de Informática Médica SEIS
APP de detección de conductas de riesgo en pacientes a tratamiento tras tentativa de suicidio	Servicio de Psiquiatría - Compañía Seraching Help	Premio de Tecnología Humanitaria de Cruz Roja en el Mobile World Congress
World's best hospitals – 6º hospital de España	Todo el hospital	Newsweek
World's best hospitals - 66 hospital del mundo	Todo el hospital	Newsweek
presidenta y secretario de la Sociedad Española de Rehabilitación Cardiopulmonar –SORECAR-	Dos profesionales del Servicio de Medicina Física y Rehabilitación del Hospital Universitario 12 de Octubre	SORECAR
Premio TOP 20 a la mejor Gestión Hospitalaria Global	Toda la institución	IQVIA
Premio a la Excelencia en Gestión Sanitaria	Programa Transversal de Insuficiencia Cardíaca	Novartis-IESE
Premio Alberto Rábano 2022	Un profesional de Neurología	Fundación Romanillos
Premio Tecnología Humanitaria de Cruz Roja: aplicación Searching Help	Psiquiatría	Cruz Roja
Cuarto puesto en el Monitor de Reputación Sanitaria	Toda la institución	Monitor Reputación Sanitaria
Primer puesto en Monitor de Reputación Sanitaria	Medicina Intensiva	Monitor Reputación Sanitaria
Primer puesto en Monitor de Reputación Sanitaria	Neumología	Monitor Reputación Sanitaria
Primer puesto en Monitor de Reputación Sanitaria	Oncología Radioterápica	Monitor Reputación Sanitaria
Finalista en premio BSH	Procesos no quirúrgicos	Best Spanish Hospitals Awards
PREMIO BIC: Mejor servicio en atención al paciente	Psiquiatría y Salud mental	Best in Class
PREMIO BIC: Finalista mejor servicio/unidad en atención al paciente	Unidad Enfermedades Infecciosas	Best in Class
PREMIO BIC: Finalista mejor servicio/unidad en atención al paciente	Unidad Esclerosis Múltiple	Best in Class
PREMIO BIC: Finalista mejor servicio/unidad en atención al paciente	Unidad Esquizofrenia	Best in Class
PREMIO BIC: Finalista mejor servicio/unidad en atención al paciente	Servicio Hematología y Hemoterapia	Best in Class
PREMIO BIC: Finalista mejor servicio/unidad en atención al paciente	Unidad Investigación en Oncología	Best in Class
PREMIO BIC: Finalista mejor servicio/unidad en atención al paciente	Servicio Medicina Física y Rehabilitación	Best in Class
PREMIO BIC: Finalista mejor servicio/unidad en atención al paciente	Área de Neurociencias	Best in Class
PREMIO BIC: Finalista mejor servicio/unidad en atención al paciente	Servicio Neurología	Best in Class



PREMIOS Y RECONOCIMIENTOS RECIBIDOS EN 2022

PREMIO BIC: Finalista mejor servicio/unidad en atención al paciente

Servicio Oncología

Best in Class

PREMIO BIC: Finalista mejor unidad de referencia

Unidad Terapias Celulares
CAR-T

Best in Class





Gestión del conocimiento

Docencia
Formación continuada

7

7. GESTIÓN DEL CONOCIMIENTO

DOCENCIA

Formación Pregrado

TITULACIÓN	Nº ALUMNOS	CENTRO
TÉCNICO SUPERIOR ANATOMÍA PATOLÓGICA	4	Antonio Machado
	3	Claudio Galeno de Madrid
	1	Claudio Galeno Valencia
	10	Corredor del Henares
	1	CESUR
	2	C.P Universidad Europea Madrid
	8	ETEE
	5	ITEP
	1	Jose Luis Sampedro
	4	Juan de Mairena
	9	Mª Inmaculada (Ríos Rosas)
	3	San Juan de la Cruz
	2	CETYS Francisco de Vitoria
	1	Colegio Valle del Miro
	6	ILERNA MADRID
	T. S. DIETÉTICA	4
1		ITEP-Móstoles
1		Renacimiento
2		Salvador Allende
T. S. DOCUMENTACIÓN Y ADMINISTRACIÓN SANITARIA	4	Mª Inmaculada
	12	Prado de Santo Domingo
T. MEDIO AUXILIAR DE FARMACIA	1	Tres Olivos
	1	Renacimiento
	1	San Juan de la Cruz
	2	Siglo XX
	4	Valle del Miro
	1	Villaverde
T. S. RADIODIAGNÓSTICO	1	Camino Real. Corredor Henares
	4	CETYS Francisco de Vitoria
	4	Claudio Galeno Alcobendas.
	1	Claudio Galeno Arganda
	1	Claudio Galeno (SS.RR)
	2	ETEE



TITULACIÓN	Nº ALUMNOS	CENTRO
	2	ITEP(I)
	5	ITEP(II)
	3	ILERNA (Lleida)
	2	Inmaculada Marillac
	2	Medac
	12	San Juan de la Cruz
	1	San Juan de Dios
	4	CEP. Santa Gema Galgani.
	8	Benjamín Rúa
	2	Claudio Galeno (SS.RR)
	2	Claudio Galeno (Arganda)
T. S. LABORATORIO DE DIAGNÓSTICO CLÍNICO	1	Ezequiel González
	3	Musas
	7	Renacimiento
	5	Siglo XXI
	8	Villaverde
	2	Claudio Galeno
T. S. RADIOTERAPIA	2	ITEP
	2	San Juan de Dios
	8	CEP. Santa Gema Galgani
	6	Enrique Tierno Galván
T. SISTEMAS Y TECNOLOGÍAS DE LA INFORMACIÓN	1	E. Politécnica Giner
	2	Luis Vives
	2	CE. Salesianos Atocha
	1	CESUR Madrid
	1	CE. González Cañadas
	1	ICARO
	2	ITEP Móstoles
	1	Nicoli
	22	Las Musas
T. MEDIO CUIDADOS AUXILIARES DE ENFERMERÍA	2	CEP. Santa Gema Galgani
	4	Claudio Galeno
	24	Hease
	3	Mortalaz
	15	Rafaela Ybarra
	18	Renacimiento
	13	Salvador Allende
	3	San Miguel Arcángel



TITULACIÓN	Nº ALUMNOS	CENTRO
	13	Siglo XXI
	15	Villa de Valdemoro
	16	Villaverde
TOTAL	353	

Formación de Grado

TITULACIÓN	Nº ALUMNOS	UNIVERSIDAD
Medicina	339	Universidad Complutense
Enfermería	310	Universidad Complutense (210) Universidad Francisco de Vitoria (87) Universidad Rey Juan Carlos (13)
Fisioterapia	51	Universidad Complutense (28) Universidad Comillas San Juan de Dios (23)
Logopedia	11	Universidad Complutense (11)
Terapia Ocupacional	24	Universidad Complutense (8) Universidad Rey Juan Carlos (16)
TOTAL	735	

Formación Posgrado

MÁSTER	Nº ALUMNOS	UNIVERSIDAD
Máster Universitario en Urgencias, Emergencias y Críticos de Enfermería	6	U. Europea de Madrid
TOTAL	6	

Nº DE PROFESIONAL VINCULADOS A LA UNIVERSIDAD EN LA FORMACIÓN DE GRADO EN ENFERMERÍA: 32

Fisioterapia: 14

Terapia Ocupacional: 5

Logopedia: 2

Medicina: 25



Formación de Especialistas

ESPECIALIDADES	R 1	R2	R3	R4	R5	TOTAL
Alergología	4	4	4	3	0	15
Análisis Clínicos	2	2	2	2	0	8
Anatomía Patológica	4	4	3	4	0	15
Anestesiología y Reanimación	10	10	10	9	0	39
Angiología y Cirugía Vascolar	1	1	1	1	1	5
Aparato Digestivo	3	3	3	3	0	12
Bioquímica Clínica	2	2	3	1	0	8
Cardiología	4	4	4	3	3	18
Cirugía Cardiovascular	1	1	1	0	1	4
Cirugía General y Aparato Digestivo	6	6	6	6	5	29
Cirugía Oral y Maxilofacial	2	2	2	2	2	10
Cirugía Ortopédica y Traumatología	4	4	4	4	4	20
Cirugía Pediátrica	1	1	1	1	1	5
Cirugía Plástica, Estética y Reparadora	2	2	2	1	1	8
Cirugía Torácica	1	1	1	1	1	5
Dermatología Medicoquirúrgica y Venereología	3	3	3	4	0	13
Endocrinología y Nutrición	2	2	2	2	0	8
Farmacia Hospitalaria	2	2	2	1	0	7
Hematología y Hemoterapia	3	3	3	3	0	12
Inmunología	2	2	1	2	0	7
Medicina del Trabajo	2	2	2	2	0	8
Medicina Física y Rehabilitación	2	2	2	2	0	8
Medicina Intensiva	3	3	3	3	3	15
Medicina Interna	7	7	7	7	7	35
Medicina Nuclear	1	1	1	0	0	3



ESPECIALIDADES	R 1	R2	R3	R4	R5	TOTAL
Medicina Preventiva y Salud Pública	2	3	1	1	0	7
Microbiología y Parasitología	2	2	2	1	0	7
Nefrología	2	2	2	2	0	8
Neumología	3	3	3	3	0	12
Neurocirugía	1	1	1	1	1	5
Neurofisiología Clínica	0	0	0	0	0	0
Neurología	4	4	4	4	0	16
Obstetricia y Ginecología	5	5	5	5	0	20
Oftalmología	4	4	4	3	0	15
Oncología Médica	3	3	3	3	2	14
Oncología Radioterápica	3	3	3	3	0	12
Otorrinolaringología	2	2	2	2	0	8
Pediatría y sus Áreas Específicas	10	10	8	10	0	38
Psicología Clínica	2	2	2	2	0	8
Psiquiatría	4	4	4	4	0	16
Radiodiagnóstico	5	5	5	4	0	19
Radiofísica Hospitalaria	1	1	1	0	0	3
Reumatología	2	2	3	1	0	8
Urología	2	2	2	2	2	10
TOTAL	131	132	128	118	34	542
ESPECIALIDADES ENFERMERÍA	R1	R2				TOTAL
Enfermería Salud Mental	2	2				4
Enfermería Familiar y Comunitaria*	9	9				18
Enfermería Obstétrico-Ginecológica (Matrona)*	9	9				18
Enfermería del Trabajo	2	2				4
Enfermería Pediátrica	4	4				8



ESPECIALIDADES	R 1	R2	R3	R4	R5	TOTAL
TOTAL ENFERMERÍA	26	26				52
TOTAL RESIDENTES EN FORMACIÓN	157	158	128	118	34	594

¹ UDM Atención Familiar y Comunitaria Centro

² UD Matronas de la Comunidad de Madrid

ROTACIONES EXTERNAS Y ESTANCIAS FORMATIVAS

	NÚMERO
Residentes rotantes de otros Centros	702
Médicos Visitantes	34
Médicos Visitantes Extranjeros	36
Enfermeras Residentes rotantes de otros Centros	41
TOTAL	813

FORMACIÓN TRANSVERSAL PARA RESIDENTES

NOMBRE DE LA ACTIVIDAD	HORAS DURACIÓN	TIPO DE ACTIVIDAD	DIRIGIDO A	Nº ASISTENTES
Curso de Iniciación a las enfermedades reumáticas inflamatorias inmunomediadas. 1º ed.	12,0	Curso	Residentes	31
III Jornada Casos Clínicos para residentes	3,0	Jornada	Residentes	15
Curso de sutura y cuidados de heridas para residentes de pediatría. 4ºed.	3,0	Taller	Residentes Pediatría	6
SEMANA DE LA INVESTIGACION: Seminarios sobre iniciación a la investigación para residentes. 1 ed.	5,0	Seminario	Residentes	34
IV Jornada de Investigación para residentes	3,0	Jornada	Residentes	25
Curso de Sutura para R4 de Pediatría. 2 ed.	3,0	Taller	Residentes Pediatría	11
Curso supervivencia de amarillos 2022. 1 ed.	6,0	Curso	Residentes	27
Formación de HCIS para nuevos residentes (8 ediciones de 5h cada una)	40,0	Curso	Residentes	149
Escuela de verano para residentes	13,5	Curso	Residentes	133



NOMBRE DE LA ACTIVIDAD	HORAS DURACIÓN	TIPO DE ACTIVIDAD	DIRIGIDO A	Nº ASISTENTES
Curso de sutura y cuidados de heridas para residentes R1 de pediatría. 5 ed.	3,0	Taller	Residentes Pediatría	10
Curso introductorio de búsquedas bibliográficas. 1 ed.	1,0	Seminario	Residentes	28
VIII Curso práctico de ECG. 8 ed.	5,0	Curso	Residentes	40
Curso de RCP en Pediatría para R1	25,0	Curso	Residentes Pediatría, Enfermería Pediátrica y Cirugía Pediátrica	15
Formación práctica RCP para residentes Grupos 1-3	8,0	Curso	Residentes	24
Formación práctica RCP para residentes Grupos 4-6	8,0	Curso	Residentes	17
Formación práctica RCP para residentes Grupos 7-9	8,0	Curso	Residentes	14
Formación práctica RCP para residentes Grupos 10-12	8,0	Curso	Residentes	22
Formación práctica RCP para residentes Grupos 13-15	8,0	Curso	Residentes	23
Formación práctica RCP para residentes Grupos 16-18	8,0	Curso	Residentes	22
II Curso de Aparato Digestivo. 2 ed.	7,0	Curso	Residentes	114
Patología Aguda en área de PRIORIDAD-2 Urgencias Generales. 2 ed.	15,5	Curso	Residentes	86
IV Curso de Dermatología para no dermatólogos. 3 ed.	5,0	Curso	Residentes	96

FORMACIÓN CONTINUADA

FORMACIÓN CONTINUADA	2022
Nº Actividades desarrolladas dentro del Plan de Formación Continuada de la Consejería de Sanidad	63
Nº Actividades desarrolladas sin financiación	196
Nº Actividades desarrolladas dentro del Plan de Formación para Empleados Públicos de la Comunidad de Madrid	14
Porcentaje de actividades acreditadas	93,8%
Nº de horas de formación impartidas	4749,5
Nº Profesionales asistentes a las actividades 2291+4847+685+514	8357
Total actividades	273



Actividades desarrolladas dentro del Plan de Formación Continuada de la Consejería de Sanidad

NOMBRE DE LA ACTIVIDAD	HORAS DURACIÓN	TIPO DE ACTIVIDAD	DIRIGIDO A	Nº ASISTENTES
CURSO DE ACTUALIZACIÓN EN MEDICINA PARA MÉDICOS EN INGLÉS	10	ONLINE	ME	25
CURSO BÁSICO PARA LA ELABORACIÓN DE PLANES DE CUIDADOS EN HCIS ED01	15	ONLINE	EN	21
CURSO DE ECG PARA LA ENFERMERÍA DEL SIGLO XXI. ED01	20	ONLINE	EN	48
CONOCIMIENTOS BÁSICOS DE ESTERILIZACIÓN. EFICIENCIA DE PROCESOS.	20	ONLINE	EN ae	40
CURSO DE SEGURIDAD DEL PACIENTE EN UNIDADES DE HOSPITALIZACIÓN MÉDICA	30	ONLINE	EN ME ae	15
CURSO DE SEGURIDAD DEL PACIENTE EN UNIDADES DE HOSPITALIZACIÓN QUIRÚRGICA	30	ONLINE	EN ME ae	27
CURSO DE SEGURIDAD DEL PACIENTE PARA PEDIATRÍA	30	ONLINE	EN ME ae	34
CADENAS MUSCULARES Y ARTICULARES DE METODOLOGÍA G.D.S	40	PRESENCIAL	FI	32
ACTUALIZACIÓN EN EJERCICIO TERAPÉUTICO APLICADO A PATOLOGÍAS DE MMSS Y MMII	20	PRESENCIAL	FI	32
DIFUSIÓN DE LA ACTIVIDAD CIENTÍFICA	30	ONLINE	TODAS	24
CURSO BÁSICO DE METODOLOGÍA DE LA INVESTIGACIÓN	40	ONLINE	TO ME LO FI FA EN	11
PRÁCTICAS SEGURAS BASADAS EN LA EVIDENCIA CIENTÍFICA	30	ONLINE	TO LO FI EN TS	16
BÚSQUEDAS BIBLIOGRÁFICAS EN PUBMED ONLINE. ED01	20	ONLINE	TODAS	23
POLÍTICAS DE PUBLICACIÓN EN ACCESO ABIERTO (OPEN ACCESS)	5	ONLINE	TODAS	12
GESTORES BIBLIOGRÁFICOS EN CIENCIAS DE LA SALUD	30	ONLINE	TODAS	24



NOMBRE DE LA ACTIVIDAD	HORAS DURACIÓN	TIPO DE ACTIVIDAD	DIRIGIDO A	Nº ASISTENTES
BIBLIOTECA VIRTUAL DEL H. U. 12 DE OCTUBRE. ED01	10	ONLINE	TODAS	67
RECURSOS PARA LA EVIDENCIA CIENTÍFICA	20	ONLINE	TODAS	32
CUIDADOS AL PACIENTE CON ICTUS PARA ENFERMERAS. ED01	20	ONLINE	EN	30
CONFLICTOS ÉTICOS AL FINAL DE LA VIDA. ED01	20	ONLINE	EN FA ME TS	145
CURSO DE LACTANCIA MATERNA PARA PROFESIONALES SANITARIOS. ED01	30	STREAMING	ae ME EN	58
CUIDADO INTRAHOSPITALARIO DE PERSONAS ADULTAS CON ESTOMAS DIGESTIVOS. CURSO ONLINE PARA ENFERMERAS. ED01	30	ONLINE	EN	14
CUIDADO DE LAS PERSONAS ADULTAS PORTADORAS DE ESTOMAS DIGESTIVOS. CURSO ONLINE PARA TCAE. ED01	20	ONLINE	ae	43
PRODUCTOS PARA LA PREVENCIÓN Y CUIDADOS DE LAS HERIDAS. ED01	15	ONLINE	EN ME	36
ACTUALIZACIÓN DE CONOCIMIENTOS DEL TCAE EN EL SERVICIO DE URGENCIAS GENERALES. ED01	20	ONLINE	ae	112
MANEJO DE SITUACIONES DE DUELO Y COMUNICACIÓN DE MALAS NOTICIAS EN EL HOSPITAL UNIVERSITARIO 12 DE OCTUBRE. ED01	20	ONLINE	ae EN	30
MANEJO DE SITUACIONES DE DUELO Y COMUNICACIÓN DE MALAS NOTICIAS EN EL HOSPITAL UNIVERSITARIO 12 DE OCTUBRE. ED02	20	ONLINE	ae EN	32
TÉCNICAS DE APOYO PSICOSOCIAL EN SITUACIONES CRÍTICAS SANITARIAS. ED01	20	ONLINE	TODAS	29
PROTECCIÓN DE DATOS EN EL ÁMBITO SANITARIO. ED01	10	ONLINE	TODAS	8



NOMBRE DE LA ACTIVIDAD	HORAS DURACIÓN	TIPO DE ACTIVIDAD	DIRIGIDO A	Nº ASISTENTES
FORMACIÓN DE OBSERVADORES EN CUMPLIMIENTO DE HIGIENE DE MANOS. ED01	10	PRESENCIAL	EN ME ae	20
VIGILANCIA, PREVENCIÓN Y CONTROL DE LAS INFECCIONES ASOCIADAS A LOS CUIDADOS DE SALUD. ED01	15	PRESENCIAL	EN ae	24
SOPORTE VITAL BÁSICO ADULTOS Y PEDIATRÍA + DESA. ED01	15	STREAMING	TODAS	15
SOPORTE VITAL BÁSICO ADULTOS Y PEDIATRÍA + DESA. ED02	15	STREAMING	TODAS	15
SOPORTE VITAL BÁSICO ADULTOS Y PEDIATRÍA + DESA. ED03	15	STREAMING	TODAS	13
SOPORTE VITAL BÁSICO ADULTOS Y PEDIATRÍA + DESA. ED04	15	STREAMING	TODAS	13
SOPORTE VITAL INMEDIATO	10	PRESENCIAL	EN ME	13
ACTUALIZACIÓN DE CONOCIMIENTOS SOBRE EL CATÉTER CENTRAL DE INSERCIÓN PERIFÉRICA Y RESERVORIOS SUBCUTÁNEOS	25	ONLINE	EN	53
ACTUALIZACIÓN PARA ENFERMERAS EN TERAPIAS DE ONCOLOGÍA MÉDICA	15	ONLINE	EN	39
ACTUALIZACIÓN PARA ENFERMERAS DE LOS CUIDADOS A PACIENTES CON PATOLOGÍA MÉDICA DIGESTIVA	30	ONLINE	EN	26
DETECCIÓN INICIAL E INTERVENCIÓN EN CASOS DE VIOLENCIA DE GÉNERO EN EL ÁMBITO SANITARIO. ED01	20	ONLINE	TODAS	83
MEJORA DEL TRATO CON EL PACIENTE Y FAMILIA PARA PROFESIONALES DEL H.U. 12 DE OCTUBRE. ED01	21	ONLINE	TODAS	16
TÉCNICAS PARA LA MEJORA DEL TRATO CON EL PACIENTE Y FAMILIA PARA PROFESIONALES DEL H.U. 12 DE OCTUBRE. ED01.	21	ONLINE	TODAS	17
ENTRENAMIENTO EN EL CULTIVO DE LA	17	ONLINE	TODAS	22



NOMBRE DE LA ACTIVIDAD	HORAS DURACIÓN	TIPO DE ACTIVIDAD	DIRIGIDO A	Nº ASISTENTES
COMPASION COMO TRATAMIENTO DEL PACIENTE Y FAMILIA. ED01				
ENTRENAMIENTO EN EL CULTIVO DE LA COMPASIÓN COMO TRATAMIENTO DEL PACIENTE Y FAMILIA. ED02	17	ONLINE	TODAS	15
ATENCIÓN SOCIAL SANITARIA EN ENFERMEDADES CON GRAN AFECTACIÓN EN LO SOCIAL Y PSICOSOCIAL	30	ONLINE	EN ME TS	45
CURSO DE VENTILACIÓN MECÁNICA Y CUIDADOS DEL PACIENTE	25	ONLINE	EN	61
TÉCNICAS DE DEPURACIÓN EXTRACORPÓREA EN EL PACIENTE CRÍTICO	26	STREAMING	EN	24
EL TCAE DE URGENCIAS ANTE PACIENTES POTENCIALMENTE GRAVES. ED01	15	ONLINE	ae	136
DETECCIÓN INICIAL E INTERVENCIÓN EN CASOS DE VIOLENCIA DE GÉNERO EN EL ÁMBITO SANITARIO. ED02	20	ONLINE	TODAS	143
CONFLICTOS ÉTICOS AL FINAL DE LA VIDA. ED02	20	ONLINE	EN FA ME TS	74
CUIDADOS AL PACIENTE CON ICTUS PARA TCAE. ED01	15	ONLINE	ae	67
CURSO DE ECG PARA LA ENFERMERÍA DEL SIGLO XXI. ED02	20	ONLINE	EN	123
IMPLANTACIÓN DE LA NORMA ISO 9001:2015 EN LAS UNIDADES DEL HOSPITAL Y AUDITORIAS INTERNAS	50	STREAMING	TODAS	17
LOS SECRETOS DE LA NEUROCOMUNICACIÓN: COMO COMUNICAR PARA CUIDAR	20	ONLINE	EN FI LO TO ME PS	9
CURSO DE ECG PARA LA ENFERMERÍA DEL SIGLO XXI. ED03	20	ONLINE	EN	30
PROTECCIÓN DE DATOS EN EL ÁMBITO SANITARIO. ED02	10	ONLINE	TODAS	19



NOMBRE DE LA ACTIVIDAD	HORAS DURACIÓN	TIPO DE ACTIVIDAD	DIRIGIDO A	Nº ASISTENTES
BÚSQUEDAS BIBLIOGRÁFICAS EN PUBMED ONLINE. ED02	20	ONLINE	TODAS	29
TÉCNICAS DE APOYO PSICOSOCIAL EN SITUACIONES CRÍTICAS SANITARIAS. ED02	20	ONLINE	TODAS	29
BIBLIOTECA VIRTUAL DEL H. U. 12 DE OCTUBRE. ED02	10	ONLINE	TODAS	33
SOPORTE VITAL BÁSICO ADULTOS Y PEDIATRÍA + DESA. ED05	15	STREAMING	TODAS	21
TÉCNICAS PARA LA MEJORA DEL TRATO CON EL PACIENTE Y FAMILIA PARA PROFESIONALES DEL H.U. 12 DE OCTUBRE. ED02	21	ONLINE	TODAS	12
FORMACIÓN DE OBSERVADORES EN CUMPLIMIENTO DE HIGIENE DE MANOS. ED02	10	PRESENCIAL	EN ME ae	15
HERRAMIENTAS PARA LA RESOLUCIÓN DE CONFLICTOS EN LA TUTORIZACIÓN. ED 01	10	STREAMING	ME; FA; EN; LO; TO; FI;	16
HERRAMIENTAS PARA LA RESOLUCIÓN DE CONFLICTOS EN LA TUTORIZACIÓN. ED 02	10	STREAMING	ME; FA; EN; LO; TO; FI;	15

Actividades desarrolladas sin financiación

NOMBRE DE LA ACTIVIDAD	HORAS DURACIÓN	TIPO DE ACTIVIDAD	DIRIGIDO A	Nº ASISTENTES
CURSO DE ACTUALIZACIÓN EN PATOLOGÍA DEL APARATO LOCOMOTOR 2021-2022	62	PRESENCIAL	ME	50
CURSO DE ACTUALIZACIÓN EN ANESTESIOLOGÍA Y REANIMACIÓN PEDIÁTRICA. VIDEOCONFERENCIAS 2021-2022	74	STREAMING	ME	6
CURSO DE ACTUALIZACIÓN EN RADIOLOGÍA VASCULAR E INTERVENCIONISTA (TÉCNICAS DIAGNÓSTICAS E INTERVENCIONISTAS TANTO INVASIVAS COMO DE IMAGEN)2021-2022	38	PRESENCIAL	ME	28
SESIONES FORMATIVAS EN NEUROLOGÍA 2021-2022	36	PRESENCIAL	ME	34



NOMBRE DE LA ACTIVIDAD	HORAS DURACIÓN	TIPO DE ACTIVIDAD	DIRIGIDO A	Nº ASISTENTES
ACTUALIZACIONES EN GENÉTICA	6	PRESENCIAL	ME; Ia	49
ACTUALIZACIÓN EN NUTRICIÓN CLÍNICA Y DIETÉTICA	52,5	PRESENCIAL	ME; FA; UN; EN	5
ACTUALIZACIÓN DE MEDICINA DE URGENCIAS IV	65	STREAMING	ME	37
UNA VISIÓN ACTUALIZADA DE LA NEFROLOGÍA, LA DIÁLISIS Y EL TRASPLANTE RENAL (PRIMERA PARTE)	60	PRESENCIAL	ME	25
UNA VISIÓN ACTUALIZADA DE LA NEFROLOGÍA, LA DIÁLISIS Y EL TRASPLANTE RENAL (SEGUNDA PARTE)	62	PRESENCIAL	ME	25
FORMACIÓN CONTINUADA EN ENFERMEDADES TROMBOEMBÓLICA VENOSA	15	PRESENCIAL	ME	30
CURSO MULTIDISCIPLINAR: ALGORITMOS DE DIAGNÓSTICO Y TRATAMIENTO EN LAS ENFERMEDADES AUTOINMUNES SISTÉMICAS	18	PRESENCIAL	ME	40
REVISIONES Y ACTUALIZACIÓN EN RADIOFÍSICA HOSPITALARIA	24	PRESENCIAL	RF; ME	12
FORMACIÓN CONTINUADA EN HEMATOLOGÍA Y HEMOTERAPIA	70	PRESENCIAL	ME	18
ACTUALIZACIÓN EN PRÁCTICA CLÍNICA EN GASTROENTEROLOGÍA Y HEPATOLOGÍA	34	PRESENCIAL	ME	24
PROGRAMA FORMATIVO EN ANESTESIOLOGÍA	35	PRESENCIAL	ME	94
ACTUALIZACIÓN EN ENFERMEDADES ENDOCRINO-METABÓLICAS 8ª EDICIÓN	56	PRESENCIAL	ME; EN	9
II CURSO DE ACTUALIZACIÓN EN ENDOSCOPIA GASTROINTESTINAL	74	SEMIPRESENCIAL	ME	31
V CURSO DE CARDIOLOGÍA INFANTIL. SESIONES DE ACTUALIZACIÓN	28	PRESENCIAL	ME	110



NOMBRE DE LA ACTIVIDAD	HORAS DURACIÓN	TIPO DE ACTIVIDAD	DIRIGIDO A	Nº ASISTENTES
ACTUALIZACIONES INTERHOSPITALARIAS EN NEFROLOGÍA PEDIÁTRICA (ED 09. 2021-2022)	21	PRESENCIAL	ME	32
CURSO BÁSICO EN ONCOLOGÍA: CAMINANDO JUNTOS, ABRIENDO HORIZONTES	10	STREAMING	EN; ae	26
CURSO DE SIMULACIÓN EN REANIMACIÓN CARDIOPULMONAR PARA MEDICINA INTERNA ED03	3,45	PRESENCIAL	ME	6
ACTUALIZACIÓN EN ANATOMÍA PATOLÓGICA	73	PRESENCIAL	ME; BG	13
ACTUALIZACIÓN EN NEONATOLOGÍA ED08	105	PRESENCIAL	ME: EN	20
LAS BASES MICRO-ANATÓMICAS APLICADAS A LOS BLOQUEOS ANESTÉSICOS CENTRALES, PERIFÉRICOS Y TÉCNICAS PARA EL TRATAMIENTO DEL DOLOR	4	PRESENCIAL	ME	15
CONSIDERACIONES SOBRE LA INDICACIÓN Y RETIRADA DE LA VENTILACIÓN MECÁNICA INVASIVA EN LAS PERSONAS CON ESCLEROSIS LATERAL AMIOTRÓFICA E.L.A.	3	STREAMING	ME; PS; EN; TS; ae	41
CURSO DE ACTUALIZACIÓN EN RADIOLOGÍA MUSCULOESQUELÉTICA	30	PRESENCIAL	ME; TSID	38
JORNADA DE UTILIZACIÓN DE HEMOSTÁTICOS EN CIRUGÍA ENDOCRINA	3	STREAMING	ME	26
ACTUALIZACIÓN EN GENÉTICA 4ª EDICIÓN	9	PRESENCIAL	ME; TEL	38
CURSO DE SIMULACIÓN EN REANIMACIÓN CARDIOPULMONAR PARA MEDICINA INTERNA ED4	3,45	PRESENCIAL	ME	6
CURSO DE SIMULACIÓN EN REANIMACIÓN CARDIOPULMONAR PARA MEDICINA INTERNA ED05	3,45	PRESENCIAL	ME	6
CURSO DE SIMULACIÓN EN ECOCARDIOGRAFÍA TRANSTORÁCICA DIRIGIDO A VALORACIÓN DEL CORAZÓN DERECHO. ED01	6,15	PRESENCIAL	ME	7



NOMBRE DE LA ACTIVIDAD	HORAS DURACIÓN	TIPO DE ACTIVIDAD	DIRIGIDO A	Nº ASISTENTES
SESIONES FORMATIVAS EN NEUROLOGÍA	24	PRESENCIAL	ME; BG	35
SESIONES DE ACTUALIZACIÓN DE MEDICINA DE URGENCIAS V	78	STREAMING	ME	36
JORNADA NEUMOPERITONEO Y NEUMORRECTO EN CIRUGÍA LAPAROSCÓPICA COLORRECTAL	3	STREAMING	ME	14
ACTUALIZACIÓN DE CONOCIMIENTOS DEL TCAE EN EL SERVICIO DE URGENCIAS GENERALES ED02	20	ONLINE	ae	75
CUIDADOS AL PACIENTE CON ICTUS PARA ENFERMERAS ED02	20	ONLINE	EN	3
CUIDADOS AL PACIENTE CON ICTUS PARA ENFERMERAS ED03	20	ONLINE	EN	21
CUIDADOS AL PACIENTE CON ICTUS PARA TCAE. ED03	20	ONLINE	ae	52
TALLER CUIDANDO LA PIEL DEL NEONATO. ED01	2	PRESENCIAL	EN; ae	6
TALLER CUIDANDO LA PIEL DEL NEONATO. ED02	2	PRESENCIAL	EN; ae	12
TALLER CUIDANDO LA PIEL DEL NEONATO. ED03	2	PRESENCIAL	EN; ae	8
TALLER CUIDANDO LA PIEL DEL NEONATO. ED04	2	PRESENCIAL	EN; ae	14
TALLER CUIDANDO LA PIEL DEL NEONATO. ED05	2	PRESENCIAL	EN; ae	11
TALLER CUIDANDO LA PIEL DEL NEONATO. ED06	2	PRESENCIAL	EN; ae	12
TALLER CUIDANDO LA PIEL DEL NEONATO. ED07	2	PRESENCIAL	EN; ae	13
TALLER CUIDANDO LA PIEL DEL NEONATO. ED08	2	PRESENCIAL	EN; ae	10
TALLER CUIDANDO LA PIEL DEL NEONATO. ED09	2	PRESENCIAL	EN; ae	13
TALLER CUIDANDO LA PIEL DEL NEONATO. ED10	2	PRESENCIAL	EN; ae	12
SIMULACIÓN EN URGENCIAS CARDIOVASCULARES	8	PRESENCIAL	ME; EN	15
TALLER DE ECG PARA PEDIATRAS DE AP.ED01	4	STREAMING	ME; EN	161



NOMBRE DE LA ACTIVIDAD	HORAS DURACIÓN	TIPO DE ACTIVIDAD	DIRIGIDO A	Nº ASISTENTES
TALLER DE ECG PARA PEDIATRAS DE AP.ED02	4	STREAMING	ME; EN	89
JORNADA DE PATOLOGÍA ESOFÁGICA FUNCIONAL	4	PRESENCIAL	ME	21
PROGRAMA DE FORMACIÓN TEÓRICO-PRÁCTICO PARA ATENCIÓN PRIMARIA/HOSPITALARIA EN REHABILITACIÓN CARDIACA Y PREVENCIÓN SECUNDARIA	35	PRESENCIAL	ME; EN; FI	8
CENSBASE8 (MÓDULO TEÓRICO + CIRUGÍA EN DIRECTO)	20	SEMIPRESENCIAL	ME	90
CENSBASE8 (MÓDULO TEÓRICO + CIRUGÍA EN DIRECTO + DISECCIÓN)	36,5	SEMIPRESENCIAL	ME	32
CURSO DE LACTANCIA MATERNA PARA PROFESIONALES SANITARIOS. ED02	57	SEMIPRESENCIAL	ME; EN; FA; UN	46
CUIDADO INTRAHOSPITALARIO DE PERSONAS ADULTAS CON ESTOMAS DIGESTIVOS. CURSO ONLINE PARA ENFERMERAS. ED02	30	ONLINE	EN	8
CUIDADO DE LAS PERSONAS ADULTAS PORTADORAS DE ESTOMAS DIGESTIVOS. CURSO ONLINE PARA TCAE. ED02	20	ONLINE	ae	51
CURSO SOBRE PRODUCTOS PARA LA PREVENCIÓN Y CUIDADOS DE LAS HERIDAS. ED02	20	ONLINE	ME; EN	38
ESCALAS DE VALORACIÓN DEL DOLOR NEONATAL Y PEDIÁTRICA	40	ONLINE	EN; ae	63
SESIONES FORMATIVAS SERVICIO DE CIRUGÍA CARDIACA	17	PRESENCIAL	ME; EN	26
ACTUALIZACIÓN DE TÉCNICAS Y PROCEDIMIENTOS EN EL LABORATORIO DE GENÉTICA. ED 01	6	PRESENCIAL	ME; la	28
ACTUALIZACIÓN EN NEUROMUSCULAR 2022	15	PRESENCIAL	ME; BG; BQ	7
CURSO DE INICIACIÓN EN ENFERMEDADES	10	PRESENCIAL	ME	19



NOMBRE DE LA ACTIVIDAD	HORAS DURACIÓN	TIPO DE ACTIVIDAD	DIRIGIDO A	Nº ASISTENTES
REUMÁTICAS INMUNOMEDIADAS				
IV CURSO BÁSICO CLÍNICO DE DEFECTOS CONGÉNITOS DE LA INMUNIDAD 2022	8	PRESENCIAL	ME; FA; BG; BQ; QM	4
SESIONES DE INVESTIGACIÓN INTERDISCIPLINARES VIRTUALES INSTITUTO DE INVESTIGACIÓN HOSPITAL 12 DE OCTUBRE MARZO- ABRIL 2022	3	STREAMING	ME; FA; BG; BQ; QM; EN; RF:PS: la	14
SOPORTE VITAL INMEDIATO EN PEDIATRÍA. ED01	20	SEMIPRESENCIAL	ME; EN	16
SOPORTE VITAL INMEDIATO EN PEDIATRÍA. ED03	20	SEMIPRESENCIAL	ME; EN	11
ASISTENCIA RESPIRATORIA EN EL PACIENTE NEONATAL. ED01	2	PRESENCIAL	EN; ae	12
ASISTENCIA RESPIRATORIA EN EL PACIENTE NEONATAL. ED02	2	PRESENCIAL	EN; ae	12
ASISTENCIA RESPIRATORIA EN EL PACIENTE NEONATAL. ED03	2	PRESENCIAL	EN; ae	11
ASISTENCIA RESPIRATORIA EN EL PACIENTE NEONATAL. ED04	2	PRESENCIAL	EN; ae	11
ASISTENCIA RESPIRATORIA EN EL PACIENTE NEONATAL. ED05	2	PRESENCIAL	EN; ae	12
ASISTENCIA RESPIRATORIA EN EL PACIENTE NEONATAL. ED06	2	PRESENCIAL	EN; ae	9
ASISTENCIA RESPIRATORIA EN EL PACIENTE NEONATAL. ED07	2	PRESENCIAL	EN; ae	13
ASISTENCIA RESPIRATORIA EN EL PACIENTE NEONATAL. ED08	2	PRESENCIAL	EN; ae	8
ASISTENCIA RESPIRATORIA EN EL PACIENTE NEONATAL. ED09	2	PRESENCIAL	EN; ae	6
ASISTENCIA RESPIRATORIA EN EL PACIENTE NEONATAL. ED10	2	PRESENCIAL	EN; ae	6
CURSO DE ONCOLOGÍA QUIRURGICA ESÓFAGO-GÁSTRICA	5	STREAMING	ME	27



NOMBRE DE LA ACTIVIDAD	HORAS DURACIÓN	TIPO DE ACTIVIDAD	DIRIGIDO A	Nº ASISTENTES
ROTACIÓN UNIDAD MULTIDISCIPLINAR E INTERNIVELES DE ESCLEROSIS LATERAL AMIOTRÓFICA (E.L.A.). HU 12 DE OCTUBRE	70	ESTANCIA FORMATIVA	EN	1
EL TCAE DE URGENCIAS ANTE PACIENTES POTENCIALMENTE GRAVES. ED 02	15	ONLINE	ae	46
CURSO HOSPITALARIO DE TRANSFUSIONES	12	STREAMING	ME; EN; Ia; ae	64
NUTRICIÓN Y CONTROL METABÓLICO EN EL PACIENTE CRÍTICO.	11	PRESENCIAL	ME	12
CURSO DE SIMULACIÓN EN TÉCNICAS DE REANIMACIÓN CARDIOPULMONAR PARA MEDICINA INTERNA. ED06	3,45	PRESENCIAL	ME	6
ACOMPañAMIENTO DEL EQUIPO DE ENFERMERÍA AL NEONATO EN EL FINAL DE LA VIDA. ED01	2	PRESENCIAL	EN; ae	13
ACOMPañAMIENTO DEL EQUIPO DE ENFERMERÍA AL NEONATO EN EL FINAL DE LA VIDA. ED02	2	PRESENCIAL	EN; ae	10
ACOMPañAMIENTO DEL EQUIPO DE ENFERMERÍA AL NEONATO EN EL FINAL DE LA VIDA. ED03	2	PRESENCIAL	EN; ae	15
ACOMPañAMIENTO DEL EQUIPO DE ENFERMERÍA AL NEONATO EN EL FINAL DE LA VIDA. ED04	2	PRESENCIAL	EN; ae	13
ACOMPañAMIENTO DEL EQUIPO DE ENFERMERÍA AL NEONATO EN EL FINAL DE LA VIDA. ED05	2	PRESENCIAL	EN; ae	13
ACOMPañAMIENTO DEL EQUIPO DE ENFERMERÍA AL NEONATO EN EL FINAL DE LA VIDA. ED06	2	PRESENCIAL	EN; ae	10
ACOMPañAMIENTO DEL EQUIPO DE ENFERMERÍA AL NEONATO EN EL FINAL DE LA VIDA. ED07	2	PRESENCIAL	EN; ae	10
ACOMPañAMIENTO DEL EQUIPO DE ENFERMERÍA AL NEONATO EN EL FINAL DE LA VIDA. ED08	2	PRESENCIAL	EN; ae	12



NOMBRE DE LA ACTIVIDAD	HORAS DURACIÓN	TIPO DE ACTIVIDAD	DIRIGIDO A	Nº ASISTENTES
ACOMPAÑAMIENTO DEL EQUIPO DE ENFERMERÍA AL NEONATO EN EL FINAL DE LA VIDA. ED09	2	PRESENCIAL	EN; ae	12
ACOMPAÑAMIENTO DEL EQUIPO DE ENFERMERÍA AL NEONATO EN EL FINAL DE LA VIDA. ED10	2	PRESENCIAL	EN; ae	7
SESIONES FORMATIVAS EN CUIDADOS PALIATIVOS	11	PRESENCIAL	ME; PS; EN	11
MANEJO PACIENTE PEDIÁTRICO POLITRAUMATIZADO EN LA UNIDAD DE REANIMACIÓN PEDIÁTRICA	12	PRESENCIAL	ME; EN; ae	8
SOPORTE VITAL BÁSICO ADULTO Y PEDIATRÍA. ED06	17	SEMIPRESENCIAL	TODAS	11
SOPORTE VITAL BÁSICO ADULTO Y PEDIATRÍA. ED07	17	SEMIPRESENCIAL	TODAS	14
SOPORTE VITAL BASICO ADULTO Y PEDIATRIA. ED08	17	SEMIPRESENCIAL	TODAS	14
CURSO DE ECG PARA LA ENFERMERÍA DEL SIGLO XXI. ED04	20	ONLINE	EN	19
CURSO DE ECG PARA LA ENFERMERÍA DEL SIGLO XXI. ED05	20	ONLINE	EN	19
SESIONES DE ACTUALIZACIÓN EN CIRUGÍA PEDIÁTRICA. HOSPITAL 12 DE OCTUBRE	11	PRESENCIAL	ME	17
CURSO DE PROTECCIÓN RADIOLÓGICA EN RADIODIAGNÓSTICO	10	ONLINE	EN; id; rd; ae	42
CURSO DE PROTECCIÓN RADIOLÓGICA EN RADIODIAGNÓSTICO PARA FACULTATIVOS	10	ONLINE	ME	6
PRIMER CURSO MULTIDISCIPLINAR DE ACTUALIZACIÓN EN PATOLOGÍA DEL ÁREA HIPOTÁLAMO_HIPOFISARIA	3	PRESENCIAL	ME	19
SEGUNDO CURSO MULTIDISCIPLINAR DE ACTUALIZACIÓN EN PATOLOGÍA DEL ÁREA HIPOTÁLAMO_HIPOFISARIA	4	PRESENCIAL	ME	18
FORMACIÓN EN PARTO EN EL AGUA	9	PRESENCIAL	ME; EN; ae	25



NOMBRE DE LA ACTIVIDAD	HORAS DURACIÓN	TIPO DE ACTIVIDAD	DIRIGIDO A	Nº ASISTENTES
ACTUALIZACIÓN EN FARMACOTERAPIA	13	PRESENCIAL	FA	26
COMO MEJORAR LA EXPERIENCIA DEL PACIENTE OSTOMIZADO EN PLANTA	4	PRESENCIAL	EN	10
SIMULACIÓN EN EL MANEJO INTEGRAL DEL PACIENTE EN SHOCK CARDIOGÉNICO	75	SEMIPRESENCIAL	ME; EN	12
SESIONES DE INVESTIGACIÓN INTERDISCIPLINARES VIRTUALES INSTITUTO DE INVESTIGACIÓN HOSPITAL 12 DE OCTUBRE 2022	2	STREAMING	ME; EN; BI; BQ; FA: PS	12
MOVILIZACIÓN DE PACIENTES DE TRAUMATOLOGÍA	20	SEMIPRESENCIAL	EN; ae; cel	9
MANEJO DEL DOLOR AGUDO EN GINECOLOGÍA Y OBSTETRICIA PARA ENFERMERAS Y MATRONAS ED01	3	PRESENCIAL	EN	9
MANEJO DEL DOLOR AGUDO EN GINECOLOGÍA Y OBSTETRICIA PARA ENFERMERAS Y MATRONAS ED02	3	PRESENCIAL	EN	4
MANEJO DEL DOLOR AGUDO EN GINECOLOGÍA Y OBSTETRICIA PARA ENFERMERAS Y MATRONAS ED03	3	PRESENCIAL	EN	6
VI CURSO DE ACTUALIZACIÓN EN CARDIOLOGÍA PEDIÁTRICA ENFOCADO AL CARDIÓLOGO CLÍNICO. AL RESCATE DEL VENTRÍCULO IZQUIERDO	7,15	PRESENCIAL	ME; EN	600
III CURSO DEL PROGRAMA EDUCATIVO DEL TRASPLANTE PULMONAR PARA ENFERMERAS Y TCAES	23	PRESENCIAL	EN; ae	17
CURSO TEÓRICO PRÁCTICO DE VENTILACIÓN MECÁNICA PEDIÁTRICA BÁSICA. ED01	25	ONLINE	ME; EN	14
CURSO TEÓRICO PRÁCTICO DE VENTILACIÓN	25	ONLINE	ME; EN	13



NOMBRE DE LA ACTIVIDAD	HORAS DURACIÓN	TIPO DE ACTIVIDAD	DIRIGIDO A	Nº ASISTENTES
MECÁNICA PEDIÁTRICA BÁSICA. ED02				
WEBINAR: ESCALA DE VALORACIÓN DEL DOLOR NEONATAL PIPP-R. ED01	2	STREAMING	ME; EN	50
WEBINAR: ESCALA DE VALORACIÓN DEL DOLOR NEONATAL PIPP-R. ED02	2	STREAMING	ME; EN	50
SESIÓN FORMATIVA EN REANIMACIÓN NEONATAL. ED01	2	PRESENCIAL	EN; ae	9
SESIÓN FORMATIVA EN REANIMACIÓN NEONATAL. ED02	2	PRESENCIAL	EN; ae	10
SESIÓN FORMATIVA EN REANIMACIÓN NEONATAL. ED03	2	PRESENCIAL	EN; ae	12
SESIÓN FORMATIVA EN REANIMACIÓN NEONATAL. ED04	2	PRESENCIAL	EN; ae	5
SESIÓN FORMATIVA EN REANIMACIÓN NEONATAL. ED05	2	PRESENCIAL	EN; ae	13
SESIÓN FORMATIVA EN REANIMACIÓN NEONATAL. ED06	2	PRESENCIAL	EN; ae	12
SESIÓN FORMATIVA EN REANIMACIÓN NEONATAL. ED07	2	PRESENCIAL	EN; ae	4
SESIÓN FORMATIVA EN REANIMACIÓN NEONATAL. ED08	2	PRESENCIAL	EN; ae	8
SESIÓN FORMATIVA EN REANIMACIÓN NEONATAL. ED09	2	PRESENCIAL	EN; ae	12
SESIÓN FORMATIVA EN REANIMACIÓN NEONATAL. ED10	2	PRESENCIAL	EN; ae	13
TALLER MEDIDAS DE PREVENCIÓN EN BACTERIEMIA ZERO EN EL PACIENTE NEONATAL. ED01	2	PRESENCIAL	EN; ae	9
TALLER MEDIDAS DE PREVENCIÓN EN BACTERIEMIA ZERO EN EL PACIENTE NEONATAL. ED02	2	PRESENCIAL	EN; ae	8
TALLER MEDIDAS DE PREVENCIÓN EN BACTERIEMIA ZERO EN EL PACIENTE NEONATAL. ED03	2	PRESENCIAL	EN; ae	12



NOMBRE DE LA ACTIVIDAD	HORAS DURACIÓN	TIPO DE ACTIVIDAD	DIRIGIDO A	Nº ASISTENTES
TALLER MEDIDAS DE PREVENCIÓN EN BACTERIEMIA ZERO EN EL PACIENTE NEONATAL. ED04	2	PRESENCIAL	EN; ae	10
TALLER MEDIDAS DE PREVENCIÓN EN BACTERIEMIA ZERO EN EL PACIENTE NEONATAL. ED05	2	PRESENCIAL	EN; ae	18
TALLER MEDIDAS DE PREVENCIÓN EN BACTERIEMIA ZERO EN EL PACIENTE NEONATAL. ED06	2	PRESENCIAL	EN; ae	12
TALLER MEDIDAS DE PREVENCIÓN EN BACTERIEMIA ZERO EN EL PACIENTE NEONATAL. ED07	2	PRESENCIAL	EN; ae	12
TALLER MEDIDAS DE PREVENCIÓN EN BACTERIEMIA ZERO EN EL PACIENTE NEONATAL. ED08	2	PRESENCIAL	EN; ae	5
TALLER MEDIDAS DE PREVENCIÓN EN BACTERIEMIA ZERO EN EL PACIENTE NEONATAL. ED09	2	PRESENCIAL	EN; ae	8
TALLER MEDIDAS DE PREVENCIÓN EN BACTERIEMIA ZERO EN EL PACIENTE NEONATAL. ED10	2	PRESENCIAL	EN; ae	9
HABILIDADES PRÁCTICAS PARA EL CUIDADO CENTRADO EN EL DESARROLLO	12	PRESENCIAL	ME; FI; EN; ae	24
SESIONES CLÍNICAS DE ENFERMERÍA HEMATOLÓGICA	10	PRESENCIAL	EN; ae	47
CURSO DE CUIDADOS NEONATALES PARA TCAES DE NUEVA INCORPORACION 2022	17	PRESENCIAL	ae	6
CURSO DE CUIDADOS NEONATALES PARA ENFERMEROS NUEVA INCORPORACION	17	PRESENCIAL	EN	11
CURSO DE SIMULACIÓN EN ECOCARDIOGRAFÍA TRANSTORÁCICA DIRIGIDO A VALORACIÓN DEL CORAZÓN DERECHO	6,15	PRESENCIAL	ME	6
MANEJO PACIENTE PEDIÁTRICO POLITRAUMATIZADO EN LA	12	PRESENCIAL	ME; EN; ae	12



NOMBRE DE LA ACTIVIDAD	HORAS DURACIÓN	TIPO DE ACTIVIDAD	DIRIGIDO A	Nº ASISTENTES
UNIDAD DE REANIMACIÓN PEDIÁTRICA				
FORMACIÓN EN CUIDADOS INTENSIVOS PEDIÁTRICOS BÁSICOS: PERSONAL DE NUEVA INCORPORACIÓN EN LA UNIDAD DE CUIDADOS INTENSIVOS Y REANIMACIÓN PEDIÁTRICA. ENFERMERAS	26,5	PRESENCIAL	EN	20
FORMACIÓN EN CUIDADOS INTENSIVOS PEDIÁTRICOS BÁSICOS: PERSONAL DE NUEVA INCORPORACIÓN EN LA UNIDAD DE CUIDADOS INTENSIVOS Y REANIMACIÓN PEDIÁTRICA. TÉCNICOS MEDIOS EN CUIDADOS AUXILIARES DE ENFERMERÍA	26,5	PRESENCIAL	ae	10
REVISIONES EN ONCOLOGÍA RADIOTERÁPICA-2022	24	PRESENCIAL	ME; RF	20
MEDIDAS DE SEGURIDAD PARA LA MANIPULACIÓN DE MEDICAMENTOS PELIGROSOS. ED01	26	ONLINE	FA; EN: ae; af	25
MEDIDAS DE SEGURIDAD PARA LA MANIPULACIÓN DE MEDICAMENTOS PELIGROSOS. ED02	26	ONLINE	FA; EN: ae; af	65
MEDIDAS DE SEGURIDAD PARA LA MANIPULACIÓN DE MEDICAMENTOS PELIGROSOS. ED03	26	ONLINE	FA; EN: ae; af	39
ACTUALIZACIÓN EN PATOLOGÍA DEL TRACTO GENITAL INFERIOR DEL GINECÓLOGO AL MÉDICO DE AP	3,5	PRESENCIAL	EN; ME	108
CUIDADOS DE ENFERMERÍA EN PACIENTE TRAQUEOTOMIZADO	5	PRESENCIAL	EN; ae	15
CURSO DE SIMULACIÓN EN ABORDAJE DE REANIMACIÓN CARDIOPULMONAR PARA MEDICINA INTERNA ED01	4,4	PRESENCIAL	ME	6
CURSO DE ASISTENCIA RESPIRATORIA NEONATAL PLUS	34	SEMIPRESENCIAL	ME	28
CURSO DE SEGURIDAD DEL PACIENTE PARA	24	SEMIPRESENCIAL	EN; ae	24



NOMBRE DE LA ACTIVIDAD	HORAS DURACIÓN	TIPO DE ACTIVIDAD	DIRIGIDO A	Nº ASISTENTES
PROFESIONALES DEL ÁREA DE CRÍTICOS				
ACTUALIZACIÓN EN INSUFICIENCIA CARDIACA (IC)	12	PRESENCIAL	EN; FI	17
ABORDAJE DE LA REANIMACIÓN CARDIOPULMONAR PARA MEDICINA INTERNA: ENTRENAMIENTO MEDIANTE SIMULACIÓN CLÍNICA.ED02	4,4	PRESENCIAL	ME	7
PRINCIPIOS DE DERMATOLOGÍA PARA MÉDICOS NO DERMATÓLOGOS	40	ONLINE	ME	63
CURSO DE INNOVACIÓN Y FUTURO EN ONCOLOGÍA RADIOTERÁPICA	5	PRESENCIAL	rd	35
ACTUALIZACIÓN EN FARMACOTERAPIA	15	PRESENCIAL	FA	26
SIMULACIÓN EN URGENCIAS CARDIVASCULAR. V EDICION	8	PRESENCIAL	ME;EN	12
SESIONES CLÍNICAS ABORDAJE ARTICULACIÓN TEMPOROMANDIBULAR EN PACIENTE PEDIÁTRICO	5	PRESENCIAL	FI	8
SESIONES DE INVESTIGACIÓN INTERDISCIPLINARES VIRTUALES INSTITUTO DE INVESTIGACIÓN HOSPITAL 12 DE OCTUBRE 2022	4	PRESENCIAL	ME; FA; BG; BQ; QM; EN;	8
PROGRAMA FORMATIVO EN ANESTESIOLOGÍA EDICIÓN II	12	PRESENCIAL	ME	82
ACTUALIZACIÓN EN ANATOMÍA PATOLÓGICA	32	PRESENCIAL	ME; BG	11
XV CURSO DE ECOCARDIOGRAFÍA FETAL	17	PRESENCIAL	ME	78
TALLER DE ECOCARDIOGRAFÍA FETAL DEL XV CURSO DE ECOCARDIOGRAFÍA FETAL	4	PRESENCIAL	ME	17
CURSO DE ACTUALIZACIÓN EN PATOLOGÍA QUIRÚRGICA INFANTIL	5	PRESENCIAL	ME; EN	63



NOMBRE DE LA ACTIVIDAD	HORAS DURACIÓN	TIPO DE ACTIVIDAD	DIRIGIDO A	Nº ASISTENTES
CURSO ONLINE DE TRANSFUSIONES EN EL H. U. 12 DE OCTUBRE. ED01	25	ONLINE	ME; EN; ae; la	107
CURSO ONLINE DE TRANSFUSIONES EN EL H. U. 12 DE OCTUBRE. ED02	25	ONLINE	ME; EN; ae; la	71
ESCALAS DE VALORACIÓN DEL DOLOR NEONATAL Y PEDIÁTRICA (ED02)	40	ONLINE	EN; ae	27
SESIONES DE INVESTIGACIÓN INTERDISCIPLINARES VIRTUALES INSTITUTO DE INVESTIGACIÓN HOSPITAL 12 DE OCTUBRE 2022	4	PRESENCIAL	ME; FA; BG; BQ; QM; EN; RF	7
MANEJO DEL PACIENTE GRAVE HOSPITALIZADO EN MEDICINA INTERNA QUE SUFRE UNA PARADA CARDIORESPIRATORIA: SIMULACIÓN CLÍNICA EN RCP	4,4	PRESENCIAL	ME	7
SIMULACIÓN EN URGENCIAS CARDIOVASCULARES V EDICIÓN	8	PRESENCIAL	ME	12
CURSO DE SIMULACIÓN EN ABORDAJE DE REANIMACIÓN CARDIOPULMONAR PARA MEDICINA INTERNA. ED3	4,4	PRESENCIAL	ME	6
CURSO DE DERMATOLOGÍA PARA NO DERMATÓLOGOS	4,15	PRESENCIAL	ME	70
CUIDADOS DEL PACIENTE PEDIÁTRICO CON PATOLOGÍA CARDÍACA EN EL ÁREA PEDIÁTRICA DEL HOSPITAL UNIVERSITARIO 12 DE OCTUBRE	22	PRESENCIAL	EN; ae	25
SOPORTE VITAL BÁSICO NO SANITARIOS ED01	20	ONLINE	NO SANITARIO	66
SOPORTE VITAL BÁSICO NO SANITARIOS ED02	20	ONLINE	NO SANITARIO	51
SOPORTE VITAL BÁSICO NO SANITARIOS ED03	20	ONLINE	NO SANITARIO	14
SOPORTE VITAL BÁSICO NO SANITARIOS ED04	20	ONLINE	NO SANITARIO	21
SOPORTE VITAL BÁSICO NO SANITARIOS ED05	20	ONLINE	NO SANITARIO	21
MOTIVACIÓN EL IMPULSO DE CADA DÍA ED01	20	ONLINE	TODOS	272



NOMBRE DE LA ACTIVIDAD	HORAS DURACIÓN	TIPO DE ACTIVIDAD	DIRIGIDO A	Nº ASISTENTES
MOTIVACIÓN EL IMPULSO DE CADA DÍA ED02	20	ONLINE	TODOS	82
MOTIVACIÓN EL IMPULSO DE CADA DÍA ED03	20	ONLINE	TODOS	21
MOTIVACIÓN EL IMPULSO DE CADA DÍA ED04	20	ONLINE	TODOS	66
MOTIVACIÓN EL IMPULSO DE CADA DÍA ED05	20	ONLINE	TODOS	31
FORMACIÓN ALMACÉN CAA	2	PRESENCIAL	TODOS	18
TRANSFORMA 12 ED01	25	ONLINE	TODOS	5
TRANSFORMA 12 ED02	25	ONLINE	TODOS	2
TRANSFORMA 12 ED03	25	ONLINE	TODOS	1
AVANCES ENFERMEDADES AUTOINMUNES SISTÉMICAS Y OTRAS PATOLOGÍAS DEL AP LOCOMOTOR ED04	106	PRESENCIAL	ME	13
PRINCIPIOS DE MOVILIZACIÓN DE TRAUMATOLOGÍA	18	SEMIPRESENCIAL	SANIT	1



SESIONES CLÍNICAS

FECHA	TEMA	SERVICIO/SECCIÓN
GENERALES		
22/04/2022	Presentación del Centro de Formación y Simulación Avanzada	Servicio de Medicina Intensiva
27/05/2022	Caso clínico: Trasplante multivisceral: una solución real a una enfermedad minoritaria	Servicios de Medicina Interna, Cirugía General, Cardiología, Cirugía Cardiovascular, Anestesiología, Medicina Intensiva
24/06/2022	Trasplante renal de donante vivo en el Hospital 12 de Octubre	Servicios de Urología y Nefrología
30/09/2022	Uso inteligente de UpToDate. Actualización e integración en HCIS	Ponente externo de empresa Wolters Kluwer
28/10/2022	Caso clínico: "SÍNDROME HEMOFAGOCÍTICO ¿REFRACTARIO?"	Servicios de Medicina Interna, Hematología, Oftalmología, Dermatología
25/11/2022	"Asistencia al parto en el Hospital Universitario "	Unidad docente Multiprofesional de ginecología-Obstetricia
16/12/2022	Luxturna: Terapia génica subretiniana para una ceguera congénita	Servicios de Oftalmología, Farmacia Hospitalaria
EXTRAORDINARIAS		
28/10/2022	Presentación programa de Psico-Oncología	Servicio de Psiquiatría
OTRAS SESIONES		
Curso de actualización en patología del aparato locomotor 2021-2022		Reumatología
Curso de actualización en anestesiología y reanimación pediátrica. Videoconferencias 2021-2022		Anestesia
Curso de actualización en radiología vascular e intervencionista (técnicas diagnósticas e intervencionistas tanto invasivas como de imagen)2021-2022		Radiología
Sesiones formativas en neurología 2021-2022		Neurología
Actualizaciones en genética		Genética
Actualización en nutrición clínica y dietética		Nutrición
Actualización de medicina de urgencias IV		Urgencias
Una visión actualizada de la nefrología, la diálisis y el trasplante renal (primera parte)		Nefrología
Una visión actualizada de la nefrología, la diálisis y el trasplante renal (segunda parte)		Nefrología
Formacion continuada en enfermedades tromboembólica venosa		Medicina Interna
Revisiones y actualización en Radiofísica hospitalaria		Radiofísica
Formacion continuada en hematología y hemoterapia		Hematología
Actualización en práctica clínica en Gastroenterología y Hepatología		Medicina Ap. Digestivo



V Curso de Cardiología infantil. Sesiones de actualización	Cardiología
Actualizaciones interhospitalarias en nefrología pediátrica (edición 09. 2021-2022)	Nefrología
Curso básico en Oncología: caminando juntos, abriendo horizontes	Enfermería Hospital de Día Oncología
Actualización en anatomía patológica	Anatomía Patológica
Actualización en neonatología ed08	Neonatos
Curso de actualización en Radiología musculoesquelética	Radiología
Actualización en genética 4ª edición	Genética
Sesiones formativas en Neurología	Neurología
Sesiones de actualización de medicina de urgencias V	Urgencias
Sesiones formativas servicio de Cirugía Cardíaca	Cirugía Cardíaca
Sesiones de investigación interdisciplinares virtuales Instituto de Investigación Hospital 12 de Octubre marzo-abril 2022	Instituto de Investigación Hospital 12 de Octubre
Sesiones formativas en cuidados paliativos	Equipo Soporte Hospitalario de Paliativos
Sesiones de actualización en cirugía pediátrica. Hospital 12 de Octubre	Cirugía Pediátrica
Actualización en farmacoterapia	Farmacia
Sesiones de Investigación interdisciplinares virtuales Instituto de Investigación Hospital 12 de Octubre 2022	Instituto de Investigación Hospital 12 de Octubre
Sesiones clínicas de Enfermería hematológica	Enfermería unidad Hematología
Revisiones en Oncología radioterapica-2022	Oncología Radioterapia
Sesiones clínicas abordaje articulación Temporomandibulares en paciente pediátrico	Fisioterapia
Sesiones de Investigación interdisciplinares virtuales instituto de Investigación hospital 12 de octubre 2022	Instituto de Investigación Hospital 12 de Octubre
Programa formativo en anestesiología edición ii	Anestesia
Actualización en anatomía patológica	Anatomía Patológica
Sesiones de Investigación interdisciplinares virtuales instituto de Investigación hospital 12 de octubre 2022	Instituto de Investigación Hospital 12 de Octubre





Investigación: I+D+I

Proyectos de investigación

Grupos investigadores

Innovación

Publicaciones científicas

Actividades de divulgación científica

Biblioteca

8

8. INVESTIGACIÓN: I+D+i

RESUMEN DE PROYECTOS DE INVESTIGACIÓN EN 2022 SEGÚN FINANCIADOR

	NUEVOS	PREVIOS ACTIVOS	TOTAL
Competitivo intramural	25	7	32
Competitivo con financiación privada liderado por el hospital	18	32	50
Competitivo con financiación privada liderado por otro centro	1	5	6
Competitivo con financiación pública liderado por el hospital	57	141	198
Competitivo con financiación pública liderado por otro centro	2	0	2
Financiados/promovidos por la industria	39	51	90
Otras formas de financiación (grupos, sociedades, fundaciones,...)	12	38	50
Sin financiador	8		8
TOTAL	162	274	436

PROYECTOS DE INVESTIGACIÓN

TÍTULO	FINANCIADOR
PROGRAMA FOMENTO I+D+i AYUDA "INVESTIGA12" CÉLULAS STAb-T TERAPÉUTICAS CONTROLABLES FARMACOLÓGICAMENTE PARA EL TRATAMIENTO SEGURO Y EFECTIVO DE TUMORES SÓLIDOS Y HEMATOLÓGICOS	FUNDACIÓN INVESTIGACIÓN BIOMÉDICA HOSPITAL 12 DE OCTUBRE
PROGRAMA FOMENTO I+D+i AYUDA "INVESTIGA12" - HIPERSENSIBILIDAD A ANTIBIÓTICOS BETALACTÁMICOS: PREVALENCIA REAL E IMPACTO DE CALIDAD DE VIDA Y EN LA ECONOMÍA DE SISTEMA PÚBLICO DE SALUD	FUNDACIÓN INVESTIGACIÓN BIOMÉDICA HOSPITAL 12 DE OCTUBRE
PROGRAMA FOMENTO I+D+i AYUDA "INVESTIGA12" - SUSCEPTIBILIDAD GENÓMICA DEL HUÉSPED EN LA INFECCIÓN CONGÉNITA POR CITOMEGALOVIRUS - ESTUDIO GECKO	FUNDACIÓN INVESTIGACIÓN BIOMÉDICA HOSPITAL 12 DE OCTUBRE
AYUDA COMPLEMENTARIA AL PROYECTO PREDICTORES DE MORBILIDAD Y MORTALIDAD EN UNA COHORTE DE INCEPCIÓN DE PACIENTES CON ESCLERODERMIA	FUNDACIÓN INVESTIGACIÓN BIOMÉDICA HOSPITAL 12 DE OCTUBRE



TÍTULO	FINANCIADOR
AYUDA COMPLEMENTARIA A PROYECTO DE INVESTIGACIÓN VALIDACIÓN DE LA PROTEÍNA SALIVAL LACTOFERRINA COMO BIOMARCADOR DE LA ENFERMEDAD DE ALZHEIMER: ALTERNATIVA AL DIAGNÓSTICO Y MECANISMO PATOGENICO	FUNDACIÓN INVESTIGACIÓN BIOMÉDICA HOSPITAL 12 DE OCTUBRE
PROGRAMA FOMENTO I+D+i AYUDA "INVESTIGA12" - IKKI NUCLEAR COMO DIANA TERAPÉUTICA PARA LOS TRASTORNOS DEL ENVEJECIMIENTO	FUNDACIÓN INVESTIGACIÓN BIOMÉDICA HOSPITAL 12 DE OCTUBRE
PROGRAMA FOMENTO I+D+i AYUDA "INVESTIGA12" - ACORTAMIENTO TELOMÉRICO EN ESCLEROSIS SISTÉMICA: ESTUDIOS CLÍNICOS Y TRASLACIONALES	FUNDACIÓN INVESTIGACIÓN BIOMÉDICA HOSPITAL 12 DE OCTUBRE
PROGRAMA FOMENTO I+D+i AYUDA "INVESTIGA12" - CLINICAL IMPACT OF INNATE AND ADAPTIVE HOST IMMUNE RESPONSES ON THE OUTCOME OF STAPHYLOCOCCUS AUREUS BACTEREMIA	FUNDACIÓN INVESTIGACIÓN BIOMÉDICA HOSPITAL 12 DE OCTUBRE
OPTIMIZACIÓN DE LA TERAPIA CON INHIBIDORES COVALENTES DE KRAS-G12C EN EL CÁNCER DE PULMÓN NO MICROCÍTICO (CPNM)	FUNDACIÓN INVESTIGACIÓN BIOMÉDICA HOSPITAL 12 DE OCTUBRE
PROGRAMA FOMENTO I+D+i AYUDA "INVESTIGA12" - EJERCICIO FÍSICO Y ASESORAMIENTO EN SALUD PARA ADOLESCENTES CON CÁNCER: UNA VISIÓN INTEGRADA	FUNDACIÓN INVESTIGACIÓN BIOMÉDICA HOSPITAL 12 DE OCTUBRE
AYUDA COMPLEMENTARIA AL PROYECTO USO COMO DIANA TERAPÉUTICA DEL NUEVO ONCOGEN REGULADOR DE C-MYC EN LEUCEMIA Y LINFOMA, HNRNP K	FUNDACIÓN INVESTIGACIÓN BIOMÉDICA HOSPITAL 12 DE OCTUBRE
DOMINANT OPTIC ATROPHY: IPSCS AS A MODEL OF DISEASE, DIAGNOSTIC IMPROVEMENT AND THERAPEUTIC APPROACH	FUNDACIÓN INVESTIGACIÓN BIOMÉDICA HOSPITAL 12 DE OCTUBRE
AYUDA COMPLEMENTARIA A PROYECTO DE INVESTIGACIÓN DETECCIÓN DE BIOMARCADORES INMUNOONCOLÓGICOS EN MELANOMAS CUTÁNEOS AVANZADOS	FUNDACIÓN INVESTIGACIÓN BIOMÉDICA HOSPITAL 12 DE OCTUBRE
DETECCIÓN DE BIOMARCADORES INMUNOLÓGICOS EN MELANOMAS CUTÁNEOS AVANZADOS	FUNDACIÓN INVESTIGACIÓN BIOMÉDICA HOSPITAL 12 DE OCTUBRE



TÍTULO	FINANCIADOR
AYUDA COMPLEMENTARIA AL PROYECTO INMUNOLOGÍA, INMUNOPATOLOGÍA Y TERAPIA EN ENFERMEDAD INFLAMATORIA INTESTINAL	FUNDACIÓN INVESTIGACIÓN BIOMÉDICA HOSPITAL 12 DE OCTUBRE
IMMUNOLOGY, IMMUNOPATHOLOGY AND THERAPY IN INFLAMMATORY BOWEL DISEASE	FUNDACIÓN INVESTIGACIÓN BIOMÉDICA HOSPITAL 12 DE OCTUBRE
SALIVARY ALTERATIONS FOR EARLY ALZHEIMER'S DISEASE DIAGNOSIS: EFFECTS AND CONSEQUENCES OF ORAL DYSBIOSIS	FUNDACIÓN INVESTIGACIÓN BIOMÉDICA HOSPITAL 12 DE OCTUBRE
BRAIN2 BLOOD BIOMARKERS TO IMPROVE DIAGNOSIS AND MANAGEMENT OF MILD TRAUMATIC BRAIN INJURY IN VULNERABLE PATIENTS	FUNDACIÓN INVESTIGACIÓN BIOMÉDICA HOSPITAL 12 DE OCTUBRE
NETS E ICTUS: INMUNOTROMBOSIS, ENVEJECIMIENTO E INFECCIÓN (NETSTROKE)	FUNDACIÓN INVESTIGACIÓN BIOMÉDICA HOSPITAL 12 DE OCTUBRE
ENFERMEDADES RARAS MITOCONDRIALES: ESTRATEGIA DE ANÁLISIS FUNCIONAL DE NUEVAS VARIANTES GENÉTICAS Y PAPEL FISOPATOLÓGICO DE GENES OXPHOS MULTIFUNCIONALES	FUNDACIÓN INVESTIGACIÓN BIOMÉDICA HOSPITAL 12 DE OCTUBRE
IDENTIFICACIÓN DE NUEVOS GENES CAUSANTES DE ENFERMEDADES RARAS EN PACIENTES PEDIÁTRICOS, BÚSQUEDA DE DIANAS FARMACOLÓGICAS, Y DESCUBRIMIENTO DE FÁRMACOS, LOS PASOS PARA UNA MEDICINA PERSONALIZADA	FUNDACIÓN INVESTIGACIÓN BIOMÉDICA HOSPITAL 12 DE OCTUBRE
NUEVAS INTERVENCIONES TERAPÉUTICAS ADYUVANTES PARA ENFERMEDADES MITOCONDRIALES	FUNDACIÓN INVESTIGACIÓN BIOMÉDICA HOSPITAL 12 DE OCTUBRE
PUNTOS CRÍTICOS DE LA EXTRACCIÓN Y PROCESAMIENTO DE LECHE MATERNA EN UN BANCO DE LECHE	FUNDACIÓN INVESTIGACIÓN BIOMÉDICA HOSPITAL 12 DE OCTUBRE
ACTORES QUE INFLUYEN EN LA FUNCIONALIDAD EN LA COMUNIDAD DE PACIENTES CON PRIMEROS EPISODIOS PSICÓTICOS: ESTUDIO LONGITUDINAL DE NEUROCOGNICIÓN, COGNICIÓN SOCIAL Y SÍNTOMAS CLÍNICOS (PEP2F)	FUNDACIÓN INVESTIGACIÓN BIOMÉDICA HOSPITAL 12 DE OCTUBRE



TÍTULO	FINANCIADOR
ABORDAJE TRASLACIONAL PARA EL ESTUDIO DEL DAÑO CARDÍACO EN EL FRACASO RENAL AGUDO: CÓDIGO CARDIOAKI	FUNDACIÓN INVESTIGACIÓN BIOMÉDICA HOSPITAL 12 DE OCTUBRE
DESIGN OF A NEW OSTEOINDUCTIVE BIOMATERIAL FOR THE BONE DEFECTS TREATMENT	FUNDACIÓN INVESTIGACIÓN BIOMÉDICA HOSPITAL 12 DE OCTUBRE
POTENCIAL DEL SISTEMA ENDOCANNABINOIDE COMO DIANA TERAPÉUTICA Y HERRAMIENTA DE CRIBADO DE CÁNCER DE MAMA	FUNDACIÓN INVESTIGACIÓN BIOMÉDICA HOSPITAL 12 DE OCTUBRE
FRA-2, A NEW THERAPEUTIC TARGET AGAINST LUNG CANCER IN THE TUMOR AND ITS MICROENVIRONMENT	FUNDACIÓN INVESTIGACIÓN BIOMÉDICA HOSPITAL 12 DE OCTUBRE
DESARROLLO DE NUEVAS HERRAMIENTAS PARA EL DIAGNÓSTICO Y TRATAMIENTO DE LAS ENFERMEDADES MITOCONDRIALES OXPHOS	FUNDACIÓN INVESTIGACIÓN BIOMÉDICA HOSPITAL 12 DE OCTUBRE
IMPLEMENTACIÓN DE LA TECNOLOGÍA DE SECUENCIACIÓN DE GENOMAS COMPLETOS (WGS) EN EL ESTUDIO DE BACTERIAS MULTIRRESISTENTES. IMPACTO EN LA VIGILANCIA MICROBIOLÓGICA Y CONTROL DE LA INFECCIÓN	FUNDACIÓN INVESTIGACIÓN BIOMÉDICA HOSPITAL 12 DE OCTUBRE
HEMOPLUG	FUNDACIÓN INVESTIGACIÓN BIOMÉDICA HOSPITAL 12 DE OCTUBRE
AYUDA COMPLEMENTARIA AL PROYECTO DE INVESTIGACIÓN TUMOR CELL CD127 (IL-7R)-MEDIATED RESISTANCE TO PD-1 AXIS BLOCKADE IN NON-SMALL CELL LUNG CANCER: VALIDATION AND TARGETED THERAPEUTIC STRATEGIES	FUNDACIÓN INVESTIGACIÓN BIOMÉDICA HOSPITAL 12 DE OCTUBRE
ESTUDIO DE LA CINÉTICA Y REACTIVIDAD DE LOS ANTICUERPOS NEUTRALIZANTES EN PACIENTES RECUPERADOS DE COVID-19	FUNDACIÓN INVESTIGACIÓN BIOMÉDICA HOSPITAL 12 DE OCTUBRE
PROGRAMA TRANSVERSAL DE INSUFICIENCIA CARDIACA, SEIS AÑOS DE COLABORACIÓN ATENCIÓN PRIMARIA - ATENCIÓN HOSPITALARIA	NOVARTIS FARMACEUTICA S.A.
EVALUACIÓN DE LA RESPUESTA INMUNOLÓGICA DESPUÉS DE LA VACUNACIÓN FRENTE A SARS-COV-2 EN NIÑOS INMUNODEPRIMIDOS	SOCIEDAD ESPAÑOLA DE INFECTOLOGÍA PEDIÁTRICA



TÍTULO	FINANCIADOR
USO DE ORGANOIDES CEREBRALES DERIVADOS DE PACIENTES PARA LA BÚSQUEDA DE TRATAMIENTOS EFICACES PARA LA DEMENCIA FRONTOTEMPORAL	FUNDACIÓN EUGENIO RODRIGUEZ PASCUAL
INMUNOTERAPIA DE CÁNCERES EPITELIALES METASTÁSICOS CON LINFOCITOS T INFILTRANTES DE TUMOR SECRETORES DE ANTICUERPOS BIESPECÍFICOS	FUNDACIÓN CIENTÍFICA DE LA ASOCIACIÓN ESPAÑOLA CONTRA EL CÁNCER
SYNTHETIC IMMUNOLOGY TO ENGINEER PAN-CORONAVIRUS IMMUNITY	FUNDACIÓN BBVA
COVID-19: UNA OPORTUNIDAD PARA AVANZAR EN LA ATENCIÓN SOCIOSANITARIA. EXPERIENCIA DEL HOSPITAL UNIVERSITARIO 12 DE OCTUBRE Y SU ZONA DE REFERENCIA - PREMIOS BAREA 2021	FUNDACIÓN SIGNO
OPTIMIZATION AND VALIDATION OF MRNA STAB-T19 CELL THERAPY FOR HEMATOLOGICAL TUMORS	FUNDACIÓN CIENTÍFICA DE LA ASOCIACIÓN ESPAÑOLA CONTRA EL CÁNCER
EUROPEAN REGISTRY OF CHILDREN WITH CONGENITAL CYTOMEGALOVIRUS	EUROPEAN SOCIETY FOR PAEDIATRIC INFECTIOUS DISEASES
NUEVAS HERRAMIENTAS PARA LA DETECCIÓN Y MONITORIZACIÓN DE LA LESIÓN AXONAL TRAUMÁTICA	FUNDACIÓN DE INVESTIGACIÓN MÉDICA MÚTUA MADRILEÑA
CAMBIOS EN EL COMPONENTE INMUNE ASOCIADOS A LA PÉRDIDA DE PTEN EN EL CÁNCER DE PRÓSTATA AVANZADO	FUNDACIÓN DE INVESTIGACIÓN MÉDICA MÚTUA MADRILEÑA
"EVALUACIÓN MULTIMODAL DEL DAÑO MEDIADO POR ANTICUERPOS EN TRASPLANTE CARDIACO"	FUNDACIÓN CASA DEL CORAZÓN
HR18-00469 - LOCKING CELLS AGAINST EBOLA VIRUS	CONSEJO SUPERIOR DE INVESTIGACIONES CIENTÍFICAS
PLAN DE NEGOCIO PARA EL DESARROLLO DE UNA NUEVA TERAPIA CELULAR DE LA INCONTINENCIA URINARIA	FUNDACIÓN PARA LA INVESTIGACIÓN Y LA PREVENCIÓN DEL SIDA EN ESPAÑA
GENERACIÓN DE UN MODELO HUMANO DE RGCs PARA LA BÚSQUEDA DE TERAPIAS CONTRA LA ATROFIA ÓPTICA DOMINANTE	ORGANIZACIÓN NACIONAL DE CIEGOS ESPAÑOLES
BIOTEP-DOA: GENERACIÓN DE RGCs CANDIDATAS A TERAPIA CELULAR PARA LA DOA POR DIFERENCIACIÓN DE IPSCS SOBRE BIOMATERIALES ESCALABLES	ORGANIZACIÓN NACIONAL DE CIEGOS ESPAÑOLES



TÍTULO	FINANCIADOR
ANÁLISIS INTEGRAL MULTI-ÓMICO EN PACIENTES CON NEOPLASIAS NEUROENDOCRINAS (NNES)	FUNDACIÓN CIENTÍFICA DE LA ASOCIACION ESPAÑOLA CONTRA EL CÁNCER
ICI19/00020 EFFICACY, SAFETY AND COST-EFFECTIVENESS OF METHOTREXATE, ADALIMUMAB, OR THEIR COMBINATION IN NON INFECTIOUS NON ANTERIOR UVEITIS: A MULTICENTER, RANDOMIZED, PARALLEL 3 ARM, ACTIVE-CONTROLLED, PHASE 3 OPEN LABEL WITH BLINDED OUTCOME ASSESSMENT STUDY	FUNDC. INVEST. BIOM. HOSPITAL CLÍNICO SAN CARLOS
CHARACTERIZING EARLY EVENTS DRIVING CARCINOGENESIS IN CONSTITUTIONAL MISMATCH REPAIR DEFICIENCY (CMMRD) SYNDROME AS A POTENTIAL STRATEGY FOR PRECISION SURVEILLANCE AND PREVENTION	FUNDACIÓ LA MARATÓ DE TV3
TRASTORNO DE LA CONDUCTA DEL SUEÑO REM Y OTROS TRASTORNOS DEL SUEÑO, EN PACIENTES CON SÍNDROME DE MELAS	SOCIEDAD ESPAÑOLA DEL SUEÑO
PROGRAMA CRIS DE TALENTO CLÍNICO 2021. LIQUID BIOPSY MRD AND PET-TC TECHNIQUES TO EARLY IDENTIFY HIGH RISK FOLLICULAR LYMPHOMA AND ANTICIPATE PROGRESSION	FUNDACIÓN CRIS DE INVESTIGACIÓN PARA VENCER EL CÁNCER
ANÁLISIS MORFOLÓGICO DE LA VIABILIDAD DEL INJERTO DE PARED ABDOMINAL EN RELACIÓN CON LA TÉCNICA DE EXTRACCIÓN	SOCIEDAD MADRILEÑA DE TRASPLANTES
EL PAPEL DE LOS MICROORGANISMOS EN EL ORIGEN DEL MIELOMA MÚLTIPLE	FUNDACIÓN CIENTÍFICA DE LA ASOCIACIÓN ESPAÑOLA CONTRA EL CÁNCER
DESARROLLO Y VALIDACIÓN DE ALGORITMOS DIGITALES INTELIGENTES PARA LA IDENTIFICACIÓN DE DIANAS TERAPÉUTICAS EN LOS PACIENTES CON CÁNCER DE PULMÓN	FUNDACIÓN DE INVESTIGACIÓN MÉDICA MÚTUA MADRILEÑA
EL RETO DEL DIAGNÓSTICO DIFERENCIAL DE LA HIPERTENSIÓN ARTERIAL PULMONAR VS LA HIPERTENSIÓN PULMONAR DEL GRUPO 2 EN LA PRÁCTICA CLÍNICA. PROPUESTA DE UN ALGORITMO NO INVASIVO.	FUNDACIÓN CASA DEL CORAZÓN
CARACTERIZACIÓN GENÓMICA DE MUTACIONES GERMINALES Y SOMÁTICAS EN PACIENTES PEDIÁTRICOS CON EPILEPSIA REFRACTARIA.	FUNDACIÓN DE INVESTIGACIÓN MÉDICA MÚTUA MADRILEÑA
FISIOPATOGENIA DE LA MUTACIÓN m.3243A>G DEL ADN MITOCONDRIAL: ESTUDIO CLINICO, EVOLUTIVO Y GENETICA, EN UNA COHORTE PROSPECTIVA DE PACIENTES ESPAÑOLES	FUNDACION DE INVESTIGACION MEDICA MUTUA MADRILEÑA
EXPLORANDO NUEVAS TERAPIAS PARA EL CÁNCER DE VEJIGA MEDIANTE LA COMBINACIÓN DE INHIBIDOR EPIGNÉTICO Y CÉLULAS CAR-NK	FUNDACIÓN CIENTÍFICA DE LA ASOCIACIÓN ESPAÑOLA CONTRA EL CÁNCER



TÍTULO	FINANCIADOR
EVALUACIÓN DE LA ADMINISTRACIÓN DE UN QUELANTE DE HIERRO CONJUGADO CON UNA NANOPARTÍCULA EN RATONES HEMOCROMATÓSICOS */ PRUEBA DE CONCEPTO	FUNDACIÓN EUGENIO RODRIGUEZ PASCUAL
TRASTORNOS DEL SUEÑO TRAS CONMOCIÓN CEREBRAL	FUNDACIÓN DE INVESTIGACIÓN MÉDICA MÚTUA MADRILEÑA
PUESTA A PUNTO DE UN MODELO DE ORGANOIDE DE AMÍGDALA COMO PLATAFORMA DE ANÁLISIS DE LA RESPUESTA INMUNE ADAPTATIVA EN TRASPLANTE DE ÓRGANO SÓLIDO	SOCIEDAD MADRILEÑA DE TRASPLANTES
A TRANSLATIONAL PLATFORM FOR THE ORPHANING MALIGNANT PLEURAL MESOTHELIOMA	FUNDACIÓN CIENTÍFICA DE LA ASOCIACIÓN ESPAÑOLA CONTRA EL CÁNCER
ACOMPAÑANDO A LOS NIÑOS Y ADOLESCENTES QUE CRECEN CON EL VIH	GILEAD SCIENCES, S.L.U.
EVALUACIÓN DE LA UTILIDAD DE LA SECUENCIACIÓN DEL GENOMA COMPLETO EN TRIO EN PACIENTES SINDRÓMICOS SIN CARACTERIZACIÓN GENÉTICO-MOLECULAR	FUNDACIÓN DE INVESTIGACIÓN MÉDICA MÚTUA MADRILEÑA
VALOR PRONÓSTICO DEL ÁNGULO DE FASE EN PACIENTES PEDIÁTRICOS SOMETIDOS A CIRUGÍA CARDIACA	FUNDACIÓN MENUDOS CORAZONES
CARACTERIZACIÓN DEL PERFIL INMUNE POR GEOMX DIGITAL SPATIAL PROFILING (DSP) DE LAS NEOPLASIAS NEUROENDOCRINAS (NENs) G3 DE ORIGEN GASTROENTEROPANTCRÁTICO O DESCONOCIDO	GRUPO ESPAÑOL DE TUMORES NEUROENDOCRINOS Y ENDOCRINOS (GETNE)
CARACTERIZACIÓN MOLECULAR DEL CÁNCER COLORRECTAL CON INESTABILIDAD DE MICROSATÉLITES (MSI-H): IDENTIFICACIÓN DE MARCADORES PRONÓSTICOS Y PREDICTIVOS AL TRATAMIENTO CON INMUNOTERAPIA	FUNDACIÓN ESPAÑOLA DE ONCOLOGÍA MÉDICA
CÓDIGO CARDIOAKI: ABORDAJE MULTIDISCIPLINAR PARA EL ESTUDIO DEL EJE FGF23-KLOTHO EN EL FRACASO RENAL AGUDO	FUNDACIÓN SENEFRO
ESTUDIO FARMACOGENÓMICO DE LA TOXICIDAD DE TRASTUZUMAB-DERUXTECAN EN PACIENTES CON CÁNCER DE MAMA	FUNDACIÓN MENUDOS CORAZONES
REMODELACIÓN INMUNOMEDIADA DE LA PARED VASCULAR Y TEJIDOS ASOCIADOS COMO PRINCIPAL RESPONSABLE DEL ESTADO PROTROMBÓTICO ASOCIADO A COVID-19: SÍNDROME AUTOINMUNE DE COAGULACIÓN VASCULAR LOCALIZADA.	FUNDACIÓN DE INVESTIGACIÓN MÉDICA MÚTUA MADRILEÑA
CORRELACIÓN GENOTIPO-FENOTIPO EN LA HEMATURIA FAMILIAR. - FUNDACIÓN SENEFRO	FUNDACIÓN SENEFRO
DESARROLLO DE ORGANOIDES COMO HERRAMIENTA DE ESTUDIO Y MODELO EXPERIMENTAL DE TERAPIA REGENERATIVA EN EL TRASPLANTE INTESTINAL	SOCIEDAD MADRILEÑA DE TRASPLANTES



TÍTULO	FINANCIADOR
EVALUACIÓN ECONÓMICA DE COSTE-UTILIDAD DE LA INCORPORACIÓN DE LA ASISTENCIA SANITARIA BASADA EN VALOR A LA PRÁCTICA CLÍNICA HABITUAL EN CÁNCER DE MAMA	FUNDACIÓN MERCK SALUD
ANÁLISIS DE LA VASCULOPATÍA DE PEQUEÑO VASO EN LA HIPERTENSIÓN PULMONAR TROMBOEMBÓLICA CRÓNICA DISTAL MEDIANTE EL ESTUDIO DE LA PARED DE LAS ARTERIAS PULMONARES CON PARÁMETROS HEMODINÁMICOS FUNCIONALES Y PARÁMETROS	FUNDACIÓN CASA DEL CORAZON
ESTUDIO MULTICÉNTRICO DE ACIDURIA GLUTARICA TIPO I: CARACTERIZACIÓN CLÍNICA, RADIOLÓGICA Y NEUROCOGNITIVA. ELABORACIÓN DE UN REGISTRO NACIONAL	FUNDACIÓN DE INVESTIGACIÓN MÉDICA MÚTUA MADRILEÑA
RESISTANCE TO PD-1 CHECKPOINT BLOCKADE IN NSCLS INDUCED BY TUMOR CELL CD127 (IL-7R) EXPRESSION: VALIDATION, FUNCTIONAL ASSESSMENT, AND TARGETED THERAPEUTICS STRATEGIES	FUNDACIÓN ESPAÑOLA DE ONCOLOGÍA MÉDICA
RESISTANCE TO PD-1 CHECKPOINT BLOCKADE IN NSCLC INDUCED BY TUMOR CELL CD127 (IL-7R) EXPRESSION: VALIDATION, FUNCTIONAL ASSESSMENT, AND TARGETED THERAPEUTIC STRATEGIES	LUNG CANCER RESEARCH FOUNDATION
CONVENIO AECC - TUMOR CELL C127 (IL-TR) OVEREXPRESSION AND RESISTANCE TO PD-1 AXIS BLOCKADE IN NON-SMALL CELL LUNG CANCER	FUNDACIÓN CIENTÍFICA DE LA ASOCIACIÓN ESPAÑOLA CONTRA EL CÁNCER
IDENTIFICACIÓN Y VALIDACIÓN DE MECANISMOS E RESISTENCIA A INMUNOTERAPIA Y TERAPIAS DIRIGIDAS EN CÁNCER DE PULMÓN	FUNDACIÓN ASTRAZENECA
SOBREEXPRESIÓN DE IL-7R EN CÉLULA TUMORAL Y CONSUMO DE IL-7 ("IL-7 SINK"): VALIDACIÓN DE UN NUEVO MECANISMO DE SUPRESIÓN DE LA RESPUESTA T ANTI-TUMORAL EN CÁNCER DE PULMÓN HUMANO	FUNDACIÓN ESPAÑOLA DE ONCOLOGÍA MÉDICA
IL7R IN LUNG CANCER DEVELOPMENT, METASTASIS AND RESITANCE TO IMMUNE TO CHECKPOINT INHIBITOR THERAPY	INSTITUTO DE MEDICINA MOLECULAR JOÃO LOBO ANTUNES
TERAPIA CELULAR ADOPTIVA MEDIANTE TRANSFERENCIA DE LINFOCITOS CD3+/PD1+ INFILTRANTES DE TUMOR EN CÁNCER DE MAMA AVANZADO	FUNDACION CLINIC PER A LA RECERCA BIOMÉDICA
ENSAYO CLÍNICO CONTROLADO Y ALEATORIZADO EN EL QUE SE COMPARA LA COLONOSCOPIA Y LA PRUEBA INMUNOQUÍMICA DE DETECCIÓN DE SANGRE OCULTA EN HECES EN EL CRIBADO DEL CÁNCER COLORRECTAL. ESTUDIO COLONPREV	FUNDACIÓN CLINIC PER A LA RECERCA BIOMÉDICA
VULNERABILITIES OF TUMOUR AND STROMAINTERACTIONS IN CASTRATION-NAÏVEMETASTATICPROSTATECANCER - PROSTARGET	CENTRO DE INVESTIGACIÓN COOPERATIVA EN BIOCENCIAS



TÍTULO	FINANCIADOR
ACCELERATOR AWARD - EARLY DETECTION AND INTERVENTION: UNDESTANDING THE MECHANISMS OF TRANSFORMATION AND HIDDEN RESISTANCE OF INCURABLE HAEMATOLOGICAL MALIGNANCIES	FUNDACIÓN PARA LA INVESTIGACIÓN MÉDICA APLICADA
STUDY OF THE MOLECULAR MECHANISMS INVOLVED IN PRIMARY (GLIOBLASTOMA) AND SECONDARY (METASTASIS) BRAIN TUMORS TO IDENTIFY NOVEL THERAPEUTIC TARGETS AND ANTI-CANCER AGENTS, BIOMARKERS TO SELECT TREATMENTS AND NOVEL NON-INVASIVE METHODS FOR MOLECULAR DIAGNOSIS	FUNDACIÓN CIENTÍFICA DE LA ASOCIACIÓN ESPAÑOLA CONTRA EL CÁNCER
EMPIRICAL TREATMENT AGAINST CYTOMEGALOVIRUS AND TUBERCULOSIS IN SEVERE PNEUMONIA IN HIV- INFECTED INFANTS: A RANDOMIZED CONTROLLED CLINICAL TRIAL	COMMISSION OF THE EUROPEAN COMMUNITIES
RD16/0016/0002 -RED ESPAÑOLA DE INVESTIGACIÓN EN PATOLOGÍAS INFECCIOSAS	INSTITUTO DE SALUD CARLOS III
SCORE INTEGRADO DE FACTORES INMUNOLÓGICOS Y GENOTÍPICOS DE PREDICCIÓN DE RIESGO Y EVOLUCIÓN DE LA INFECCIÓN POR CMV EN PACIENTES CON TRASPLANTE RENAL	INSTITUTO DE SALUD CARLOS III
MUTACIONES SOMÁTICAS EN PACIENTES CON INMUNODEFICIENCIA VARIABLE COMÚN (IDVC) Y SUS IMPLICACIONES EN EL DIAGNÓSTICO Y TRATAMIENTO.	INSTITUTO DE SALUD CARLOS III
AYUDA ADICIONAL MIGUEL SERVET	INSTITUTO DE SALUD CARLOS III
DESARROLLO DE UNA NUEVA GENERACIÓN DE TRIMERBODIES COESTIMULADORES PARA INMUNOTERAPIA DEL CÁNCER	COMUNIDAD DE MADRID
VALIDACIÓN PRECLÍNICA DE LA INMUNOTERAPIA STAB-T EN NEOPLASIAS HEMATOLÓGICAS	INSTITUTO DE SALUD CARLOS III
CÉLULAS STAb-T TERAPÉUTICAS CONTROLABLES FARMACOLÓGICAMENTE PARA EL TRATAMIENTO SEGURO Y EFECTIVO DE TUMORES SÓLIDOS Y HEMATOLÓGICOS	MINISTERIO DE ECONOMIA Y COMPETITIVIDAD
OPTIMIZACIÓN Y VALIDACIÓN DE LA TERAPIA CELULAR STAB-T19 MARN PARA TUMORES HEMATOLÓGICOS	MINISTERIO DE ECONOMIA Y COMPETITIVIDAD
ENDOPRÓTESIS BIODEGRADABLES EN LA VÍA AÉREA: EFECTOS HISTOLÓGICOS Y ESTRUCTURALES EN LA PARED TRAQUEAL NORMAL Y EN UN MODELO ANIMAL DE ESTENOSIS TRAQUEAL	INSTITUTO DE SALUD CARLOS III
INNOVACIÓN TERAPÉUTICA EN ENFERMEDAD DE MCARDLE: TERAPIA SUSTITUTIVA DE MIOFOSFORILASA MEDIANTE VEHÍCULOS LIPOSÓMICOS	INSTITUTO DE SALUD CARLOS III
PLATAFORMA DE DINAMIZACIÓN E INNOVACIÓN DE LAS CAPACIDADES INDUSTRIALES DEL SNS Y SU TRANSFERENCIA EFECTIVA AL SECTOR PRODUCTIVO (ITEMAS)	INSTITUTO DE SALUD CARLOS III
I+D INVESTIGACIÓN TRASLACIONAL EN ARRITMIAS CARDIACAS HEREDITARIAS - ITACA-CM - B2017/BMD-3738	COMUNIDAD DE MADRID
MEDICINA DE PRECISIÓN EN LEUCEMIA MIELOIDE AGUDA: DETECCIÓN DE PACIENTES RESISTENTES A DROGAS Y DESARROLLO DE NUEVAS APROXIMACIONES TERAPÉUTICAS	INSTITUTO DE SALUD CARLOS III



TÍTULO	FINANCIADOR
IDENTIFICACIÓN TEMPRANA DE PACIENTES CON LINFOMA FOLICULAR CON MAL PRONÓSTICO COMBINANDO TÉCNICAS DE EMR EN BIOPSIA LÍQUIDA Y PET/TC	INSTITUTO DE SALUD CARLOS III
HIPERSENSIBILIDAD A ANTIBIÓTICOS BETA-LACTÁMICOS: PREVALENCIA REAL E IMPACTO DE CALIDAD DE VIDA Y EN LA ECONOMÍA DE SISTEMA PÚBLICO DE SALUD	INSTITUTO DE SALUD CARLOS III
AYUDA ADICIONAL MIGUEL SERVET	INSTITUTO DE SALUD CARLOS III
SORL1 DEFICIENCY IN ALZHEIMER'S DISEASE PATIENTS: INTERPLAY WITH MITOCHONDRIA AND AUTOPHAGY	INSTITUTO DE SALUD CARLOS III
CARACTERIZACIÓN GÉNICA Y SEGUIMIENTO LONGITUDINAL POR SECUENCIACIÓN MASIVA (NGS-EMR) DE PACIENTES CON LEUCEMIA LINFÁTICA CRÓNICA TRATADOS CON NUEVOS FÁRMACOS	INSTITUTO DE SALUD CARLOS III
OPTIMIZACIÓN DE LA TERAPIA ANTIBIÓTICA EN PACIENTES PEDIÁTRICOS CON SEPSIS CON EL USO COMBINADO DE TÉCNICAS DE IDENTIFICACIÓN BACTERIANA RÁPIDA Y MONITORIZACIÓN DE PROCALCITONINA SÉRICA	INSTITUTO DE SALUD CARLOS III
MEDICIÓN DEL MOVIMIENTO OCULAR MEDIANTE UN ESCÁNER FUNCIONAL NO INVASIVO PARA DIAGNÓSTICO PRECOZ Y PRONÓSTICO EN LA ESCLEROSIS MÚLTIPLE	COMUNIDAD DE MADRID
DEFINICIÓN DE METRICAS Y VALIDACIÓN CLÍNICA DE UN SISTEMA DIGITAL PARA LA MONITORIZACIÓN REMOTA DE LOS TRASTORNOS DEL MOVIMIENTO	MINISTERIO DE ECONOMIA Y COMPETITIVIDAD
INFOBANCO PARA USO SECUNDARIO DE DATOS DE SALUD BASADO EN ESTÁNDARES DE TECNOLOGÍA Y CONOCIMIENTO: EVALUACIÓN DE LA CALIDAD, VALIDEZ Y UTILIDAD DE LA HCE COMO ORIGEN DE DATOS PARA EL ESTUDIO DE LA INFECCIÓN POR VIH	INSTITUTO DE SALUD CARLOS III
TERAPIA ANTITUMORAL MEDIANTE LA SECRECIÓN ENDÓGENA DE ANTICUERPOS BIESPECÍFICOS CON CAPACIDAD DE REDIRIGIR CÉLULAS T	INSTITUTO DE SALUD CARLOS III
SUSCEPTIBILIDAD GENÓMICA DEL HUÉSPED EN LA INFECCIÓN CONGÉNITA POR CITOMEGALOVIRUS - ESTUDIO GECKO	INSTITUTO DE SALUD CARLOS III
TAKO-TSUBO-BRAIN PROJECT. ESTUDIO PARA IDENTIFICAR LOS MECANISMOS PSICOLÓGICOS, NEUROPSICOLÓGICOS Y NEUROFISIOLÓGICOS DEL SÍNDROME DE TAKO-TSUBO	INSTITUTO DE SALUD CARLOS III
ESTUDIO DEL PAPEL DE LA INFLAMACIÓN DEPENDIENTE DE NEUTRÓFILOS EN LA FISIOPATOLOGÍA DEL INFARTO AGUDO DE MIOCARDIO Y SUS COMPLICACIONES: EN BUSCA DE NUEVAS DIANAS Y OPORTUNIDADES TERAPÉUTICAS	INSTITUTO DE SALUD CARLOS III
ANALYSIS OF MOLECULAR MECHANISMS TRIGGERING FOOD ALLERGY VERSUS TOLERANCE AND CHARACTERIZATION OF NOVE ALLERGENS IN FOOD	COMUNIDAD DE MADRID
ESTUDIO DE LOS MECANISMOS MOLECULARES IMPLICADOS EN LA ALERGIA ALIMENTARIA PARA EL DESARROLLO DE NUEVAS DIANAS TERAPÉUTICAS Y AVANCE EN LA MEJORA DE HERRAMIENTAS DIAGNÓSTICAS	INSTITUTO DE SALUD CARLOS III



TÍTULO	FINANCIADOR
RED DE ENFERMEDADES VASCULARES CEREBRALES. INVICTUS PLUS	INSTITUTO DE SALUD CARLOS III
ENVEJECIMIENTO PREMATURO EN PACIENTES CON ENFERMEDAD RENAL CRÓNICA AVANZADA: UN MODELO PARA ESTABLECER BIOMARCADORES DEL RIESGO CARDIOVASCULAR	INSTITUTO DE SALUD CARLOS III
PREDICTING OF KIDNEY DISEASE: RISK-BASED IN THE OXI-INFLAMMAGING PARAMETERS	INSTITUTO DE SALUD CARLOS III
PREDICTORES DE MORBILIDAD Y MORTALIDAD EN UNA COHORTE DE INCEPCIÓN DE PACIENTES CON ESCLERODERMIA	INSTITUTO DE SALUD CARLOS III
I+D BASES METABÓLICAS DE LA NEURODEGENERACIÓN - NEUROMETAB-CM - DRA. CARRO DIAZ	COMUNIDAD DE MADRID
VALIDACION DE LA PROTEINA SALIVAL LACTOFERRINA COMO BIOMARCADOR DE LA ENFERMEDAD DE ALZHEIMER: ALTERNATIVA AL DIAGNOSTICO Y MECANISMO PATOGENICO	INSTITUTO DE SALUD CARLOS III
IKK1 NUCLEAR COMO DIANA TERAPÉUTICA PARA LOS TRASTORNOS DEL ENVEJECIMIENTO	INSTITUTO DE SALUD CARLOS III
CARACTERIZACIÓN Y SEGUIMIENTO DEL SISTEMA INMUNE EN PACIENTES MAYORES CON MM TRATADOS DENTRO DEL ENSAYO GEM2017FIT: TRATANDO DE PERSONALIZAR EL TRATAMIENTO PARA MAXIMIZAR LA RESPUESTA	INSTITUTO DE SALUD CARLOS III
IMPROVING MINIMAL RESIDUAL DISEASE ASSESSMENT IN PERIPHERAL BLOOD FOR MULTIPLE MYELOMA DEEP RESPONSE EVALUATION	INSTITUTO DE SALUD CARLOS III
ANÁLISIS DE LA EFICACIA DE INHIBIDORES DE CDK4/6 EN COMBINACIÓN CON TRATAMIENTO HORMONAL EN CÁNCER DE MAMA LUMINAL EN RELACIÓN CON EL SUBTIPO INTRÍNSECO Y MARCADORES DE INMUNIDAD	INSTITUTO DE SALUD CARLOS III
PLATAFORMA (ONODEEPLASM) PARA INMUNOENSAYOS OPTOPLASMÓNICOS ULTRASENSIBLES PARA LA DETECCIÓN TEMPRANA DEL CÁNCER DE MAMA BASADA EN BIOMARCADORES DE PROTEÍNAS EN LA REGIÓN PROFUNDA DEL PROTEOMA SANGUÍNEO	MINISTERIO DE ECONOMIA Y COMPETITIVIDAD
UNA NUEVA PLATAFORMA PARA PREDECIR LA RESPUESTA A INHIBIDORES DE CDK4/6 EN PACIENTES CON CÁNCER DE MAMA METASTÁSICO	INSTITUTO DE SALUD CARLOS III
RED DE INVESTIGACIÓN DE ATENCIÓN PRIMARIA EN ADICCIONES (RIAPAD)	INSTITUTO DE SALUD CARLOS III
ACORTAMIENTO TELOMÉRICO EN ESCLEROSIS SISTÉMICA: ESTUDIOS CLÍNICOS Y TRASLACIONALES	INSTITUTO DE SALUD CARLOS III
TAXONOMÍA MOLECULAR DEL CÁNCER RENAL DE CÉLULAS CLARAS Y RESPUESTA A TRATAMIENTOS DIRIGIDOS	INSTITUTO DE SALUD CARLOS III
ATROFIA ÓPTICA DOMINANTE: IPSCS COMO MODELO DE ENFERMEDAD, MEJORA EN EL DIAGNÓSTICO Y APROXIMACIÓN A TERAPIA	INSTITUTO DE SALUD CARLOS III
EVALUACIÓN NO INVASIVA DE LA VASCULOPATÍA PULMONAR ASOCIADA A INFLUENCIA CARDÍACA AVANZADA	INSTITUTO DE SALUD CARLOS III



TÍTULO	FINANCIADOR
MULTIMODALITY EVALUATION OF ANTIBODY MEDIATED DAMAGE IN HEART TRANSPLANTATION (LEON - HT PROJECT)	INSTITUTO DE SALUD CARLOS III
RELEVANCIA BIOLÓGICA DE LA INTERACCIÓN DEL VIRUS ÉBOLA CON EL RECEPTOR DC-SIGN	INSTITUTO DE SALUD CARLOS III
EPIC-CROWN-2 EQUINE POLYCLONAL ANTIBODIES IMMUNOTHERAPY AGAINST COVID-19/SARS-CoV2-VOC	COMMISSION OF THE EUROPEAN COMMUNITIES
ESTUDIO LONGITUDINAL PROSPECTIVO DE INMUNIDAD HUMORAL Y CELULAR FRENTE A VARIANTES DE SARS-COV-2 EN CONVALECIENTES Y VACUNADOS DE COVID-19	INSTITUTO DE SALUD CARLOS III
ASMA. REACCIONES ADVERSAS Y ALÉRGICAS (ARADYAL)	INSTITUTO DE SALUD CARLOS III
BLADIMIR. OPTIMIZACIÓN DE UN DISPOSITIVO ELECTRÓNICO PARA DIAGNÓSTICO Y PRONÓSTICO DE RESPUESTA A BCG EN BIOPSIA LÍQUIDA PARA PACIENTES DE CÁNCER DE VEJIGA	INSTITUTO DE SALUD CARLOS III
GENERACIÓN Y CARACTERIZACIÓN DE FRAGMENTOS DE ANTICUERPOS TIPO SCFV TUMOR-ESPECÍFICOS COMO NUEVAS ESTRATEGIAS INMUNOMDULADORAS Y DE BIOPSIA LÍQUIDA PARA PACIENTES DE CÁNCER	INSTITUTO DE SALUD CARLOS III
BASES GENÉTICO MOLECULARES DE LA MEDICINA DE PRECISIÓN EN LA HIPERTENSIÓN ARTERIAL PULMONAR	INSTITUTO DE SALUD CARLOS III
HACIA UNA CLASIFICACIÓN OMICA EN LA HIPERTENSION ARTERIAL PULMONAR	INSTITUTO DE SALUD CARLOS III
KAWA-GENE. ESTUDIO DE LOS FACTORES GENÉTICOS ASOCIADOS A LA SUSCEPTIBILIDAD PARA EL DESARROLLO DE ANEURISMAS EN PACIENTES CON DIAGNÓSTICO DE ENFERMEDAD DE KAWASAKI EN ESPAÑA	INSTITUTO DE SALUD CARLOS III
EVALUACIÓN DE LA UTILIZACIÓN DEL EXOMA FETAL COMO HERRAMIENTA PARA LA IDENTIFICACIÓN DE LA BASE GENÉTICA DE LAS ALTERACIONES ECOGRÁFICAS MAYORES	INSTITUTO DE SALUD CARLOS III
AYUDA ADICIONAL MIGUEL SERVET	INSTITUTO DE SALUD CARLOS III
CLINICAL IMPACT OF INNATE AND ADAPTIVE HOST IMMUNE RESPONSES ON THE OUTCOME OF STAPHYLOCOCCUS AUREUS BACTEREMIA	INSTITUTO DE SALUD CARLOS III
OPTIMIZACIÓN DE LA TERAPIA CON INHIBIDORES COVALENTES DE KRAS-G12C EN EL CÁNCER DE PULMÓN NO MICROCÍTICO (CPNM)	INSTITUTO DE SALUD CARLOS III
AYUDA ADICIONAL MIGUEL SERVET	INSTITUTO DE SALUD CARLOS III
AYUDA ADICIONAL MIGUEL SERVET	INSTITUTO DE SALUD CARLOS III
EJERCICIO FÍSICO Y ASESORAMIENTO EN SALUD PARA ADOLESCENTES CON CÁNCER. UNA VISIÓN INTEGRADORA	INSTITUTO DE SALUD CARLOS III
ROL DE TRIPTÓFANO Y SUS METABOLITOS EN LA CAQUEXIA ASOCIADA AL CÁNCER, EN PACIENTES Y EN MODELOS MURINOS	INSTITUTO DE SALUD CARLOS III



TÍTULO	FINANCIADOR
ANÁLISIS CELULAR Y MOLECULAR DE LAS ESTRUCTURAS TISULARES EN PACIENTES CON PATOLOGÍA DE SUELO PÉLVICO. PAPEL DE LAS CÉLULAS MADRE MESENQUIMALES DE PLACENTA EN LA REGENERACIÓN IN VIVO E IN VITRO	INSTITUTO DE SALUD CARLOS III
CITOMEGALOVIRUS CONGÉNITO: ASPECTOS DIAGNÓSTICOS Y PRONÓSTICOS	INSTITUTO DE SALUD CARLOS III
HERA - ENHANCING WHOLE GENOME SEQUENCING (WGS) AND/OR REVERSE TRANSCRIPTION POLYMERASE CHAIN REACTION (RT-PCR) NATIONAL INFRASTRUCTURES AND CAPACITIES TO RESPOND TO THE COVID-19 PANDEMIC IN SPAIN	COMMISSION OF THE EUROPEAN COMMUNITIES
FACTORS DETERMINING THE VIABILITY OF SARS-COV-2 IN RESPIRATORY SAMPLES	INSTITUTO DE SALUD CARLOS III
ESTUDIO TRASLACIONAL SOBRE IVRABRADINA COMO FÁRMACO DEPRESOR DE LA CONDUCCIÓN A TRAVÉS DEL NODO AURICULOVENTRICULAR PARA EL CONTROL DE LA FRECUENCIA CARDÍACA DURANTE FIBRILACIÓN AURICULAR	INSTITUTO DE SALUD CARLOS III
NEUROMODULACIÓN SIMPÁTICA CARDIACA MEDIANTE DENERVACIÓN RENAL EN LA MIOCARDIOPATÍA HIPERTRÓFICA SINTOMÁTICA. ESTUDIO PILOTO SNYPER.	INSTITUTO DE SALUD CARLOS III
SUBVENCIÓN NOMINATIVA - CAM	COMUNIDAD DE MADRID
ESTUDIO DE SALUD CARDIOVASCULAR EN MUJERES CON ANTECEDENTES DE PRECLAMPSIA PRECOZ	INSTITUTO DE SALUD CARLOS III
USO COMO DIANA TERAPÉUTICA DEL NUEVO ONCOGEN REGULADOR DE C-MYC EN LEUCEMIA Y LINFOMA, HNRNP K	INSTITUTO DE SALUD CARLOS III
ENFERMEDAD DE MCARDLE: APROXIMACIONES TERAPÉUTICAS 2D/3D BASADAS EN EL USO DE iPSCs	INSTITUTO DE SALUD CARLOS III
ATROFIA ÓPTICA DOMINANTE: iPSCs COMO MODELO DE ENFERMEDAD, MEJORA DEL DIAGNÓSTICO Y APROXIMACIÓN A TERAPIA	INSTITUTO DE SALUD CARLOS III
NEOTERIC BIOMATERIALS FOR HIPSCS MONITORIZED DIFFERENTIATION TO RGCS: CREATION, MICROFABRICATION & MICROFLUIDICS	MINISTERIO DE ECONOMIA Y COMPETITIVIDAD
DINÁMICA DE LA TRANSLOCACIÓN BACTERIANA Y LA ALTERACIÓN DEL MICROBIOMA INTESTINAL EN LA INFECCIÓN AGUDA Y LA PROGRESIÓN DE LA INFECCIÓN POR VIH	INSTITUTO DE SALUD CARLOS III
QUIMIORRESISTENCIA MEDIADA POR SFKs EN CÁNCER COLORECTAL BRAF MUTADO. DESARROLLO DE NUEVAS ESTRATEGIAS TERAPÉUTICAS	INSTITUTO DE SALUD CARLOS III
LIQUID BIOPSY IN HEAD AND NECK CANCER	INSTITUTO DE SALUD CARLOS III
DESARROLLO DE UN SUPLEMENTO NUTRICIONAL PARA NIÑOS PREMATUROS A PARTIR DE GRASA EXTRAÍDA DE LECHE DE PROPIA MADRE.	INSTITUTO DE SALUD CARLOS III
NUEVOS BIOMARCADORES EN ELA: MUTACIONES SOMÁTICAS, NEUROINFLAMACIÓN Y METABOLISMO DE ARN (I)	INSTITUTO DE SALUD CARLOS III



TÍTULO	FINANCIADOR
I+D DISEÑO Y DESARROLLO DE FÁRMACOS INNOVADORES PARA EL TRATAMIENTO DE LA ESCLEROSIS LATERAL AMIOTRÓFICA - ELA-MADRID-CM - B2017/BMD-3813	COMUNIDAD DE MADRID
ESTUDIO GENÉTICO DE LA POBLACIÓN CON ELA EN LA COMUNIDAD DE MADRID - ANALISIS DEL GEN ATXN2 EN LA POBLACION CON ELA DE LA COMUNIDAD DE MADRID	COMUNIDAD DE MADRID
EPIGENÉTICA EN EL ESPECTRO ELA-DFT: COMPRESIÓN DE LA VARIABILIDAD FENOTÍPICA Y NUEVOS AVANCES EN MEDICINA PERSONALIZADA (I)	INSTITUTO DE SALUD CARLOS III
ESTRATEGIAS ELA - DR. GARCÍA REDONDO	COMUNIDAD DE MADRID
AYUDA ADICIONAL MIGUEL SERVET	INSTITUTO DE SALUD CARLOS III
DETECTION OF IMMUNO-ONCOLOGICAL BIOMARKERS IN ADVANCED CUTANEOUS MELANOMA	INSTITUTO DE SALUD CARLOS III
CARACTERIZACION MOLECULAR PARA LA SELECCION TERAPEUTICA PERSONALIZADA EN EL TRATAMIENTO ONCOLOGICO DEL CANCER GASTRICO	INSTITUTO DE SALUD CARLOS III
IMPLICACIONES CLÍNICAS DE LOS PERFILES DE EXPRESIÓN GÉNICA EN SANGRE PERIFÉRICA EN EL CÁNCER DE PRÓSTATA METASTÁSICO	INSTITUTO DE SALUD CARLOS III
COMPONENTE INMUNE EN EL CÁNCER DE PRÓSTATA ASOCIADO A LA PÉRDIDA DE PTEN	INSTITUTO DE SALUD CARLOS III
LAMINA A/C: INTERÉS COMO DIANA TERAPÉUTICA EN ENFERMEDAD INFLAMATORIA INTESTINAL	INSTITUTO DE SALUD CARLOS III
INMUNOLOGÍA, INMUNOPATOLOGÍA Y TERAPIA EN ENFERMEDAD INFLAMATORIA INTESTINAL	INSTITUTO DE SALUD CARLOS III
ESTUDIO DEL GENOMA COMPLETO Y PRIORIZACIÓN DE VARIANTES POR TÉRMINOS HPO EN PACIENTES CON INMUNODEFICIENCIAS PRIMARIAS SIN DIAGNÓSTICO MOLECULAR	INSTITUTO DE SALUD CARLOS III
ALTERACIONES SALIVALES PARA EL DIAGNÓSTICO PRECOZ DE LA ENFERMEDAD DE ALZHEIMER: EFECTOS Y CONSECUENCIAS DE LA DISBIOSIS ORAL	INSTITUTO DE SALUD CARLOS III
ENSAYO CLÍNICO ALEATORIZADO PARA LA INDUCCIÓN DEL PARTO A TÉRMINO EN LA RESTRICCIÓN DEL CRECIMIENTO INTRAUTERINO: DINOPROSTONA VAGINAL VERSUS Sonda DE FOLEY	INSTITUTO DE SALUD CARLOS III
RICORS-ICTUS. CEREBROVASCULAR DISEASES (STROKE)	INSTITUTO DE SALUD CARLOS III
PAPEL DE LA RESPUESTA INFLAMATORIA AGUDA EN EL DAÑO CEREBRAL: TRAUMATISMO CRANEOENCEFÁLICO Y HEMORRAGIA SUBARACNOIDEA	INSTITUTO DE SALUD CARLOS III
I+D CLASIFICACIÓN INTRAOPERATORIA DE TUMORES CEREBRALES MEDIANTE MODELOS INMERSIVOS 3D EN LA COMUNIDAD DE MADRID - NEMESIS-3D-CM - DR. LAGARES	COMUNIDAD DE MADRID



TÍTULO	FINANCIADOR
NUEVOS BIOMARCADORES Y TECNOLOGÍA PARA MEJORAR LAS REGLAS DE PREDICCIÓN EN TRAUMATISMO CRANEOENCEFÁLICO LEVE	INSTITUTO DE SALUD CARLOS III
BIOMARKERS TO IMPROVE DIAGNOSIS AND MANAGEMENT OF MILD TRAUMATIC BRAIN INJURY IN VULNERABLE PT - BRAINI2	EIT HEALTH
SURGERYAI-MODELS: INCORPORATING DIGITAL TOOLS AND AI INTO THE SURGERY VALUE CHAIN.	MINISTERIO DE ECONOMIA Y COMPETITIVIDAD
I+D DISEÑO, MEDIANTE INTELIGENCIA ARTIFICIAL, DE ALGORITMOS PREDICTIVOS PARA LA IDENTIFICACION DE INDIVIDUOS EN RIESGO DE DESARROLLAR SOBREPESO/OBESIDAD Y SUS PATOLOGIAS ASOCIADAS: APOTACION DEL ANALISIS GENETICO - GENOBIA-CM - DR. LEON SANZ	COMUNIDAD DE MADRID
NETs E ICTUS: INMUNOTROMBOSIS, ENVEJECIMIENTO E INFECCIÓN (NETsTROKE)	INSTITUTO DE SALUD CARLOS III
RICORS-ICTUS	INSTITUTO DE SALUD CARLOS III
EJERCICIOS CALIGRÁFICOS DOMICILIARIOS PARA MEJORAR LA DESTREZA MANUAL EN LA ENFERMEDAD DE PARKINSON: ENSAYO CLÍNICO ALEATORIZADO	INSTITUTO DE SALUD CARLOS III
ESTUDIO DE VALIDEZ Y FIABILIDAD DE LA ESCALA ESCID ADAPTADA PARA MEDIR EL DOLOR EN PACIENTES CRÍTICOS CON DAÑO CEREBRAL ADQUIRIDO, NO COMUNICATIVOS Y CON VÍA AÉREA ARTIFICIAL ESCID-DC	INSTITUTO DE SALUD CARLOS III
EVALUACIÓN DE UNA ESTRATEGIA INDIVIDUALIZADA DE PROFILAXIS FRENTE A CITOMEGALOVIRUS BASADA EN LA INMUNIDAD CELULAR ESPECÍFICA EN RECEPTORES DE TRASPLANTE RENAL DE RIESGO INTERMEDIO	INSTITUTO DE SALUD CARLOS III
MYCROBACTERIUM ABSCESSUS EN FIBROSIS QUISTICA: EPIDEMIOLOGÍA, PATOGENIA Y SENSIBILIDAD ANTIBIOTICA Y SUS IMPLICACIONES EN EL TRATAMIENTO Y PRONOSTICO DE LOS PACIENTES	INSTITUTO DE SALUD CARLOS III
EL CONTEXTO MOLECULAR DEL MICROAMBIENTE INMUNE EN LOS ESTADIOS INICIALES DEL CARCINOMA DE PULMÓN NO DE CÉLULAS PEQUEÑAS: ALINEANDO LAS TERAPIAS DIRIGIDAS CON LA INMUNOTERAPIA	INSTITUTO DE SALUD CARLOS III
EHDEN DATA PARTNER PILOT CALL	ERASMUS UNIVERSITAIR MEDISCH CENTRUM ROTTERDAM
PLATAFORMA ISCIII DE SOPORTE DE LA INVESTIGACIÓN CLÍNICA DEL HOSPITAL 12 DE OCTUBRE	INSTITUTO DE SALUD CARLOS III
ADAPTATIVE DESIGN CLINICAL TRIALS IN VIRAL DISEASES OUTBREAKS EMERGENCIAS	INSTITUTO DE SALUD CARLOS III



TÍTULO	FINANCIADOR
INFLUENCIA EN EL PRONÓSTICO DE LA INFECCIÓN DE PRÓTESIS ARTICULAR DE LAS CARACTERÍSTICAS GENOTÍPICAS Y FENOTÍPICAS DE LOS MICROORGANISMOS RESPONSABLES: MAS ALLÁ DE LA ESPECIE Y EL ANTIBIOGRAMA	INSTITUTO DE SALUD CARLOS III
WP9-ARTHRO-IS COMBACTE NET PROJECT / ARTHROPLASTIES' INFECTIONS DUE TO STAPHYLOCOCCUS AUREUS	COMMISSION OF THE EUROPEAN COMMUNITIES
NUEVAS ESTRATEGIAS TERAPÉUTICAS PARA EL CÁNCER ESCAMOSO DE CABEZA Y CUELLO	INSTITUTO DE SALUD CARLOS III
INMUNOPATOGENIA Y VALOR PRONÓSTICO DE LAS ALTERACIONES HEMATOLÓGICAS GRAVES EN PACIENTES HOSPITALIZADOS CON INFECCIÓN POR EL VIRUS DE LA GRIPE	INSTITUTO DE SALUD CARLOS III
PREDICIENDO FENOTIPOS MOLECULARES CLÍNICAMENTE RELEVANTES DE CÁNCER DE OVARIO PARA PERSONALIZAR EL TRATAMIENTO	INSTITUTO DE SALUD CARLOS III
I+D RED DE RECURSOS GENÓMICOS, FUNCIONALES, CLÍNICOS Y TERAPÉUTICOS PARA EL ESTUDIO DE LAS ENFERMEDADES RARAS NEUROLÓGICAS - RAREGENOMICS-CM - B2017/BMD-3721	COMUNIDAD DE MADRID
CORRELACIÓN CLÍNICO-GENÓMICA, Y ESTUDIO CELULAR DE PATOMEKANISMOS Y CRIBADO FARMACOLÓGICO EN PACIENTES CON ENFERMEDADES MITOCONDRIALES OXPHOS	INSTITUTO DE SALUD CARLOS III
"ENFERMEDADES RARAS MITOCONDRIALES: ESTRATEGIA DE ANÁLISIS FUNCIONAL DE NUEVAS VARIANTES GENÉTICAS Y PAPEL FISIOPATOLÓGICO DE GENES OXPHOS MULTIFUNCIONALES"	INSTITUTO DE SALUD CARLOS III
MEDICINA PERSONALIZADA DE ENFERMEDADES MITOCONDRIALES: DEL DIAGNÓSTICO GENÉTICO AL DESCUBRIMIENTO DEL FÁRMACO MEDIANTE EL USO DE GENES SUPRESORES COMO DIANAS FARMACOLÓGICAS	INSTITUTO DE SALUD CARLOS III
IDENTIFICACIÓN DE NUEVOS GENES CAUSANTES DE ENFERMEDADES RARAS EN PACIENTES PEDIÁTRICOS, IDENTIFICACIÓN DE DIANAS FARMACOLÓGICAS, Y DESCUBRIMIENTO DE FÁRMACOS, LOS PASOS PARA UNA MEDICINA PERSONALIZADA	INSTITUTO DE SALUD CARLOS III
EXPANSIÓN Y OPTIMIZACIÓN DE LA INMUNOTERAPIA ADOPTIVA CON RECEPTORES QUIMÉRICOS DE ANTÍGENO EN NEOPLASIAS HEMATOLÓGICAS	INSTITUTO DE SALUD CARLOS III
ENSAYO CLÍNICO FASE I PARA EXPLORAR LA FACTIBILIDAD Y SEGURIDAD DE LA TERAPIA CON CÉLULAS NKG2D-CAR NK ALOGÉNICAS PARA LEUCEMIA MIELOIDE AGUDA EN RECAÍDA O REFRACTARIA (SUPERNK VS. LMA)	INSTITUTO DE SALUD CARLOS III
CRISPR-CAS9 GENE EDITING AND CHEMICAL MODIFICATION FOR THE DEVELOPMENT OF A NEXT-GENERATION CAR-NK PLATFORM IN MULTIPLE MYELOMA (EMPOWEREDCAR)	INSTITUTO DE SALUD CARLOS III
TERAPIAS AVANZADAS RICORS TERAV	INSTITUTO DE SALUD CARLOS III



TÍTULO	FINANCIADOR
ENDOLYSOSOMAL-MITOCHONDRIA CROSSTALK IN CELL AND ORGANISM HOMEOSTASIS - ENDOMITTALK	COMMISSION OF THE EUROPEAN COMMUNITIES
METABOLISMO CELULAR COMO NUEVA DIANA TERAPÉUTICA PARA PREVENIR LA MULTIMORBILIDAD Y ENFERMEDADES CARDIOVASCULARES	INSTITUTO DE SALUD CARLOS III
BIOFÍSICA TRASLACIONAL PARA LA DIGITALIZACIÓN DE LEUCEMIA INFANTIL	MINISTERIO DE ECONOMIA Y COMPETITIVIDAD
ENSAYO CLÍNICO PARA EVALUAR EL IMPACTO CLÍNICO, EFICACIA Y SEGURIDAD DE MASCARILLAS NASALES PERSONALIZADAS CON IMPRESIÓN 3D EN VENTILACIÓN NO INVASIVA EN RECIÉN NACIDOS PREMATUROS	INSTITUTO DE SALUD CARLOS III
ESTUDIO EPIDEMIOLÓGICO DE LAS INFECCIONES RESPIRATORIAS POR EL NUEVO CORONAVIRUS (SARS-COV.2) EN POBLACIÓN PEDIÁTRICA (EPICO).	INSTITUTO DE SALUD CARLOS III
NUEVAS INTERVENCIONES TERAPÉUTICAS ADYUVANTES PARA ENFERMEDADES MITOCONDRIALES	INSTITUTO DE SALUD CARLOS III
RASA1 AS A CENTRAL HUB IN TRIPLE NEGATIVE BREAST CANCER AND CHEMORESISTANCE	INSTITUTO DE SALUD CARLOS III
IDENTIFICACIÓN DE SUBTIPOS LETALES DE CÁNCER DER PRÓSTATA MEDIANTE LA INTEGRACIÓN DE DATOS TRANSCRIPTÓMICOS, GENÓMICOS Y CLÍNICOS	INSTITUTO DE SALUD CARLOS III
MANIPULACIÓN DE LA REPLICACIÓN TUMOR PARA RESENSIBILIZAR FRENTE A INMUNOTERAPIA	MINISTERIO DE ECONOMIA Y COMPETITIVIDAD
ENSAYO CLÍNICO ALEATORIZADO , DOBLE CIEGO, CONTROLADO CON PLACEBO: PROFILAXIS SECUNDARIA CON VANCOMICINA ORAL EN PACIENTES CON INFECCIÓN RECIÉN POR C. DIFFICILE Y ALTO RIESGO DE RECIDIVA	INSTITUTO DE SALUD CARLOS III
ERITRODERMIAS POR LINFOMA T CUTÁNEO E INFLAMATORIAS. ESTUDIO SOBRE MUESTRAS CUTÁNEAS Y DE BIOPSIA LÍQUIDA EN LINFOMA CUTÁNEO DE CÉLULAS T	INSTITUTO DE SALUD CARLOS III
I+D NANOSISTEMAS DENDRÍTICOS COMO AGENTES Y VECTORES TERAPÉUTICOS EN DISTINTAS APLICACIONES BIOMÉDICAS (II) - NANODENDMED II-CM - B2017/BMD-3703	COMUNIDAD DE MADRID
RED DE INVESTIGACIÓN EN INFLAMACIÓN Y ENFERMEDADES REUMÁTICAS (RIER)	INSTITUTO DE SALUD CARLOS III
TELOMERE LENGHT IN COVID-19: BIOLOGICAL AGING AND SUSCEPTIBILITY TO SEVERE DISEASE	FOUNDATION FOR RESEARCH IN RHEUMATOLOGY
RICORS - INFLAMACION E INMUNOLOGIA DE ORGANOS Y SISTEMAS - RED DE ENFERMEDADES INFLAMATORIAS (REI)	INSTITUTO DE SALUD CARLOS III



TÍTULO	FINANCIADOR
ENSAYO CLINICO EN FASE I, PRIMERO EN HUMANOS PARA EVALUAR LA SEGURIDAD DE LAS CELULAS STAbT19: LINFOCITOS T AUTOLOGOS MODIFICADOS GENETICAMENTE QUE SECRETAN ANTICUERPOS BIESPECIFICOS CD19xCD3, PARA NEOPLASIAS MALIGNAS DE CELULAS B	INSTITUTO DE SALUD CARLOS III
RED DE SALUD MATERNO-INFANTIL Y DEL DESARROLLO	INSTITUTO DE SALUD CARLOS III
IMPACTO CLÍNICO Y ECONÓMICO DE LA SUPLEMENTACIÓN CON LECHE DONADA PASTEURIZADA POR EL MÉTODO HTST VS MÉTODO HOLDER EN PREMATUROS DE MUY BAJO PESO AL NACER. ENSAYO CLÍNICO RANDOMIZADO.	INSTITUTO DE SALUD CARLOS III
PRIMARY CARE INTERVENTIONS TO PREVENT MATERNAL AND CHILD CHRONIC DISEASES OF PERINATAL AND DEVELOPMENTAL ORIGIN	INSTITUTO DE SALUD CARLOS III
I+D NANOTERAPIA DIRIGIDA EN INMUNIDAD ENTRENADA PARA LA ACEPTACIÓN DE TRASPLANTE DE ÓRGANOS - NIETO-CM - B2017/BMD3731	COMUNIDAD DE MADRID
MODULACIÓN DE LA RESPUESTA INMUNE HUMORAL FRENTE AL TRASPLANTE RENAL POR CÉLULAS T COOPERADORAS FOLICULARES (TFH)	INSTITUTO DE SALUD CARLOS III
CARACTERIZACIÓN EXHAUSTIVA DEL PERFIL INMUNO DEL CÁNCER MICROCÍTICO DE PULMÓN (SCLC): IDENTIFICACIÓN DE NUEVAS VULNERABILIDADES TERAPÉUTICAS Y VALIDACIÓN FUNCIONAL	INSTITUTO DE SALUD CARLOS III
PERSONALIZED MULTIMODAL THERAPIES FOR THE TREATMENT OF LUNG CANCER	INSTITUTO DE SALUD CARLOS III
ESTUDIO PROSPECTIVO, MULTICÉNTRICO, DE LA RESPUESTA INMUNOLÓGICA A LA INFECCIÓN POR PLASMODIUM EN DIFERENTES GRUPOS DE POBLACIÓN RESIDENTES EN ESPAÑA	INSTITUTO DE SALUD CARLOS III
CARACTERIZACIÓN DEL ÁREA PERITUMORAL DE LOS GLIOBLASTOMAS: QUEMANDO LOS PUENTES HACIA LA PROGRESIÓN	INSTITUTO DE SALUD CARLOS III
VALIDACIÓN DE LA HERRAMIENTA "TRIGGER" PARA LA DETECCIÓN DE EVENTOS ADVERSOS EN CIRUGÍA GENERAL Y APARATO DIGESTIVO	INSTITUTO DE SALUD CARLOS III
RED DE INVESTIGACIÓN RENAL REDINREN. KIDNEY RESEARCH NETWORK REDINREN	INSTITUTO DE SALUD CARLOS III
I+D EL SISTEMA DEL COMPLEMENTO EN SALUD Y ENFERMEDAD - COMPLEMENTO II-CM - B2017/BMD3673	COMUNIDAD DE MADRID
DESCIFRADO EL PAPEL DE FACTOR H-RELATED PROTEINS EN LAS ENFERMEDADES RENALES RELACIONADAS CON COMPLEMENTO	INSTITUTO DE SALUD CARLOS III
DIAGNÓSTICO MOLECULAR AVANZADO DE LA POLIPOSIS ADENOMATOSA TIPO X: ANÁLISIS DE ALTERACIONES NO CODIFICANTES	INSTITUTO DE SALUD CARLOS III
I+D AMBIENTES Y GENES EN ESQUIZOFRENIA - AGES-CM 2-CM - DR. RODRIGUEZ JIMENEZ	COMUNIDAD DE MADRID



TÍTULO	FINANCIADOR
FACTORES QUE INFLUYEN EN LA FUNCIONALIDAD EN LA COMUNIDAD DE PACIENTES CON PRIMEROS EPISODIOS PSICÓTICOS: ESTUDIO LONGITUDINAL DE NEUROCOGNICIÓN, COGNICIÓN SOCIAL Y SÍNTOMAS CLÍNICOS (PEP2F)	INSTITUTO DE SALUD CARLOS III
IDENTIFICACIÓN DE DNA TUMORAL CIRCULANTE EN BIOPSIA LÍQUIDA DE PACIENTES CON MELANOMA	INSTITUTO DE SALUD CARLOS III
PLATAFORMA DE APOYO A LA I+D+I A LA BIOMEDICINA Y CIENCIAS DE LA SALUD. PLATAFORMA BIOBANCOS Y BIOMODELOS	INSTITUTO DE SALUD CARLOS III
EMPIRICAL TREATMENT AGAINST CYTOMEGALOVIRUS AND TUBERCULOSIS IN SEVERE PNEUMONIA IN HIV- INFECTED INFANTS: A RANDOMIZED CONTROLLED CLINICAL TRIAL	COMMISSION OF THE EUROPEAN COMMUNITIES
DIAGNOSIS AND MANAGEMENT OF FEBRILE ILLNESS USING RNA PERSONALISED MOLECULAR SIGNATURE DIAGNOSIS - 'DIAMONDS'	COMMISSION OF THE EUROPEAN COMMUNITIES
VALORACIÓN DE LA GRAVEDAD DE LA BRONQUIOLITIS AGUDA BASADA EN TÉCNICAS ASISIDAS POR INTELIGENCIA ARTIFICIAL UTILIZANDO UN SMARTPHONE (VIBRA)	INSTITUTO DE SALUD CARLOS III
PHARMACOKINETIC AND SAFETY STUDIES OF NEW ANTIRETROVIRAL FORMULATIONS: EXPEDITING UNIVERSAL FIRST AND SECOND LINE REGIMENS FOR ALL CHILDREN LIVING WITH HIV IN AFRICA	COMMISSION OF THE EUROPEAN COMMUNITIES
RED ESPAÑOLA DE INVESTIGACIÓN EN SIDA (RIS)	INSTITUTO DE SALUD CARLOS III
RED DE TRASTORNOS ADICTIVOS	INSTITUTO DE SALUD CARLOS III
VULNERABILIDAD PARA LOS TRASTORNOS POR JUEGOS EN JÓVENES: PROYECTO "SIN RIESGO CON EL 12"	MINISTERIO DE SANIDAD , SERVICIOS SOCIALES E IGUALDAD
PHASE II, PLACEBO-CONTROLLED TRIAL OF CANNABIDIOL FOR THE TREATMENT OF ALCOHOL DEPENDENCE	INSTITUTO DE SALUD CARLOS III
RED DE INVESTIGACIÓN EN ATENCIÓN PRIMARIA DE ADICCIONES (RIAPAD)	INSTITUTO DE SALUD CARLOS III
ASOCIACIÓN ENTRE FGF-23 Y LAS ARRITMIAS VENTRICULARES EN LA ENFERMEDAD RENAL TERMINAL: APROXIMACIÓN TRASLACIONAL Y NUEVAS IMPLICACIONES TERAPÉUTICAS	INSTITUTO DE SALUD CARLOS III
ABORDAJE TRASLACIONAL PARA EL ESTUDIO DEL DAÑO CARDÍACO EN EL FRACASO RENAL AGUDO: CÓDIGO CARDIOAKI	INSTITUTO DE SALUD CARLOS III
MICROSCOPIO DE FLUORESCENCIA CON ESCANEADO DE FIBRA ÓPTICA GALVANOMÉTRICA Y SEPARACIÓN ESPECTRAL HOLOGRÁFICA QUE INTEGRE MÓDULO CONFOCAL Y SUPERRESOLUCIÓN.	INSTITUTO DE SALUD CARLOS III
DESIGN OF A NEW OSTEOINDUCTIVE BIOMATERIAL FOR THE BONE DEFECTS TREATMENT	INSTITUTO DE SALUD CARLOS III
POTENCIAL DEL SISTEMA ENDOCANNABINOIDE COMO DIANA TERAPÉUTICA Y HERRAMIENTA DE CRIBADO DE CÁNCER DE MAMA	INSTITUTO DE SALUD CARLOS III



TÍTULO	FINANCIADOR
IMPACTO DE LOS EPISODIOS MANÍACOS EN LA PROGRESIÓN DEL DETERIORO COGNITIVO EN EL TRASTORNO BIPOLAR Y SU RELACIÓN CON ACTIVIDAD INFLAMATORIA Y ESTRÉS OXIDATIVO: ESTUDIO LONGITUDINAL A 2 AÑOS	INSTITUTO DE SALUD CARLOS III
MODELOS MÚRIDOS DE CÁNCER (DE PULMÓN): NUEVAS ESTRATEGIAS DE EDICIÓN GÉNICA Y DETECCIÓN PRECLÍNICA DE BIOMARCADORES EN BIOPSIA LIQUIDA	INSTITUTO DE SALUD CARLOS III
PAPEL DE LA PRESIÓN ARTERIAL NOCTURNA EN LA ESTRATIFICACIÓN DEL RIESGO CARDIOVASCULAR: NUEVAS ESTRATEGIAS CLÍNICAS Y EXPERIMENTALES	INSTITUTO DE SALUD CARLOS III
INMUNOTERAPIA EN GLIOMA: IMPORTANCIA DE LAS ALTERACIONES EPIGENÉTICAS, CARACTERIZACIÓN DE POTENCIALES DIANAS TERAPÉUTICAS Y BIOMARCADORES	INSTITUTO DE SALUD CARLOS III
NUEVAS ESTRATEGIAS CONTRA LAS RESISTENCIAS TERAPEUTICAS DE LOS GLIOMAS CENTRADAS EN EL MICROAMBIENTE TUMORAL Y SUS REGULADORES	INSTITUTO DE SALUD CARLOS III
ARQUITECTURA NORMALIZADA DE DATOS CLÍNICOS PARA LA GENERACIÓN DE INFOBANCOS Y SU USO SECUNDARIO EN INVESTIGACIÓN: CASO DE USO DE CÁNCER DE MAA, CÉRVIX Y ÚTERO Y, EVALUACIÓN	INSTITUTO DE SALUD CARLOS III
PROYECTO DE COMPRA PÚBLICA DE INNOVACIÓN INFOBANCO (ARQUITECTURA DE DATOS DE SALUD PARA EL APRENDIZAJE) - INFOBANCO - INTEGRA-CAM - CAM	COMUNIDAD DE MADRID
INTEGRATIVE GENOMIC, DIGITAL IMAGING AND CLINICAL INFORMATION TOWARDS PRECISION ONCOLOGY OPTIMIZATION - INGENIO	INSTITUTO DE SALUD CARLOS III
INMUNOCOMPLEJOS ANTIFOSFOLIPÍDICOS CIRCULANTES EN LA SANGRE COMO FACTOR PATOGENICO DE EVENTOS TROMBÓTICOS Y MORBILIDAD GESTACIONAL	INSTITUTO DE SALUD CARLOS III
IMPROVING DIAGNOSTIC CAPACITY AND KNOWLEDGE OF PATHOGENESIS OF PRIMARY ANTIPHOSPHOLIPID SYNDROME THROUGH PROTEOMICS AND TRANSCRIPTOMICS	INSTITUTO DE SALUD CARLOS III
VALIDACIÓN DE DOS SCORES DIAGNÓSTICOS PARA LA NEUMONÍA BACTERIANA EN NIÑOS	INSTITUTO DE SALUD CARLOS III
PROYECTO ORCHESTRA - Connecting European Cohorts to Increase Common and Effective Response to SARS-CoV-2 Pandemic	COMMISSION OF THE EUROPEAN COMMUNITIES
DISCAPACIDAD VISUAL CEREBRAL EN POBLACIONES CON ALTO RIESGO DE ALTERACIONES DE NEURODESARROLLO: RENDIMIENTO DE LA EXPLORACIÓN OFTALMOLÓGICA BÁSICA Y FUNCIONAL, Y DE LA TOMOGRAFÍA DE COHERENCIA ÓPTICA	INSTITUTO DE SALUD CARLOS III
FRA-2, A NEW THERAPEUTIC TARGET AGAINST LUNG CANCER IN THE TUMOR AND ITS MICROENVIRONMENT	INSTITUTO DE SALUD CARLOS III
THE BIOSYNTHETIC PATHWAY OF MITOCHONDRIAL RESPIRASOMES	UNIVERSITY OF MIAMI



TÍTULO	FINANCIADOR
DESARROLLO DE UNA PLATAFORMA DE DIAGNÓSTICO NO INVASIVO PARA LAS ENFERMEDADES OXPHOS BASADA EN LA DETECCIÓN DE NUEVOS BIOMARCADORES PROTEICOS IMPLICADOS EN LA DISFUNCIÓN MITOCONDRIAL	INSTITUTO DE SALUD CARLOS III
I+D SOLUCIONES INTERDISCIPLINARES CON CONTROL DE EDICIÓN GÉNICA AL DÉFICIT BIOENERGÉTICO OXPHOS -P2018/BAA-4403 - SINOXPHOS-CM	COMUNIDAD DE MADRID
DESARROLLO DE NUEVAS HERRAMIENTAS PARA EL DIÁGNOSTICO Y TRATAMIENTO DE LAS ENFERMEDADES MITOCONDRIALES OXPHOS	INSTITUTO DE SALUD CARLOS III
IMPLEMENTACIÓN DE LA TECNOLOGÍA DE SECUENCIACIÓN DE GENOMAS COMPLETOS (WGS) EN EL ESTUDIO DE BACTERIAS MULTIRRESISTENTES. IMPACTO EN LA VIGILANCIA MICROBIOLÓGICA Y CONTROL DE LA INFECCIÓN	INSTITUTO DE SALUD CARLOS III
HEMOPLUG	EIT HEALTH
TERAPIAS AVANZADAS RICORS TERA V	INSTITUTO DE SALUD CARLOS III
I+D INMUNIDAD TUMORAL E INMUNOTERAPIA DEL CÁNCER - INMUNOTHERCAN-CM - B2017/BMD-3733	COMUNIDAD DE MADRID
RESISTENCIA AL BLOQUEO DEL EJE PD-1 EN CÁNCER NO MICROCÍTICO DE PULMÓN MEDIADA POR CD127 (IL-7R) EN CÉLULA TUMORAL: VALIDACIÓN Y ESTRATEGIAS TERAPÉUTICAS	INSTITUTO DE SALUD CARLOS III
USO DE LA INHIBICIÓN DE MYC PARA SUPERAR LA RESISTENCIA A LA INMUNOTERAPIA EN NSCLC IMPULSADO POR KRAS CON DIVERSOS PERFILES MUTACIONALES (MYCOMBIO)	MINISTERIO DE ECONOMIA Y COMPETITIVIDAD
INMUNOVACTER-CM, REGULACIÓN DE LA RESPUESTA INFLAMATORIA Y DINÁMICA DE LA INMUNIDAD EN PACIENTES COVID-19 Y VACUNADOS DE DIFERENTES POBLACIONES DE RIESGO. NUEVAS APROXIMACIONES TERAPÉUTICAS	UNIVERSIDAD AUTONOMA DE MADRID
INFRAESTRUCTURA DE MEDICINA DE PRECISIÓN ASOCIADA A LA CIENCIA Y TECNOLOGÍA (IMPACT) [Ciencia de Datos - IMPACT-Data]	BARCELONA SUPERCOMPUTING CENTER-CENTRO NACIONAL
PRECEPTORSHIP SOBRE INFECCIONES FÚNGICAS EN PACIENTES INMUNO	LABORATORIO BIOTOSCANA FARMA, S.A.
ESCMID EDUCACIONAL PROGRAM ON SAFETY OF TARGETED AND BIOLOGICAL THERAPIES: AN INFECTIOUS DISEASES PERSPECTIVE	PFIZER INC.
EXAMEN NEONATAL DE ATROFIA MUSCULAR ESPINAL (AME) POR AMPLIFICACIÓN DEL GEN SMN1 EN LA TARJETA GUTHRIE: PRIMER ESTUDIO PILOTO EN LA COMUNIDAD DE MADRID	NOVARTIS GENE THERAPIES SWITZERLAND GMBH
UNRAVELING GENETIC ETIOLOGY OF HUMAN INBORN ERRORS IN IMMUNITY: FROM NEONATAL SCREENING TO NEXT GENERATION SEQUENCING	BECKMAN COULTER S.L.U.
GENERATION OF BISPECIFIC ANTIBODIES TARGETING T CELLS AND DCS TO INCREASE THEIR INTRACTION IN THE TUMOUR SETTING	ADENDRA THERAPEUTICS LIMITED



TÍTULO	FINANCIADOR
"MANEJO DEL DONANTE, EL RECEPTOR Y LA INMUNOSUPRESIÓN EN LA PRÁCTICA CLÍNICA REAL DEL TRASPLANTE RENAL"	OMNIPREX GROUP INTERNATIONAL, S.L.
IX JORNADAS DE ACTUALIZACIÓN DE TRASPLANTES DE ÓRGANOS	ASTELLAS PHARMA, S.A
ESTUDIO DE BIOMARCADORES EN EL TRATAMIENTO DE LA LEUCEMIA MIELOIDE AGUDA DENTRO DEL ENSAYO CLÍNICO PEVOLAM. DETECCIÓN DE PACIENTES FARCACOLÓGICAMENTE RESISTENTES E IDENTIFICACIÓN DE NUEVAS OPCIONES TERAPÉUTICAS	FUNDACIÓN PETHEMA PARA EL TRATAMIENTO DE LA LEUCEMIA Y EL LINFOMA
ESTUDIO DE BIOMARCADORES EN EL TRATAMIENTO DE LA LEUCEMIA MIELOIDE AGUDA DENTRO DEL ENSAYO CLÍNICO QUIWI. DETECCIÓN DE PACIENTES FARMACOLÓGICAMENTE RESISTENTES E IDENTIFICACIÓN DE NUEVAS OPCIONES TERAPÉUTICAS	FUNDACIÓN PETHEMA PARA EL TRATAMIENTO DE LA LEUCEMIA Y EL LINFOMA
DEVELOPING A MOLECULAR DIAGNOSTIC PLATFORM FOR PERSONALIZED MEDICINE FOR ACUTE MYELOID LEUKEMIA	FUNDACIÓN PETHEMA PARA EL TRATAMIENTO DE LA LEUCEMIA Y EL LINFOMA
ENSAYO CLINICO DE FASE I-II MULTICENTRICO Y ABIERTO PARA EVALUAR LA SEGURIDAD Y LA TOLERABILIDAD DE LA COMBINACION DE AZACITIDINA O CITARABINAEN DOSIS BAJAS CON VENETOCLAXY QUIZARTINIB EN PACIENTES DE 60 AÑOS DE EDAD O MAS CON NUEVO DIAGNOSTICO DE LEUCEMA MIELOIDE AGUDA Y NO CANDIDATOS A INDUCCION ESTANDAR CON QUIMIOTERAPIA - ESTUDIO VEN-A-QUI	FUNDACIÓN PETHEMA PARA EL TRATAMIENTO DE LA LEUCEMIA Y EL LINFOMA
ESTUDIO DESCRIPTIVO DE LOS MOVIMIENTOS OCULARES MEDIANTE OSCANN Y SU VALOR EN LA ASISTENCIA DIAGNÓSTICA EN PACIENTES QUE HAN SUFRIDO UN COVID-19 Y AQUEJAN PÉRDIDA DE MEMORIA	BRISTOL-MYERS SQUIBB, S.A.
TRATAMIENTO HIPOLIPEMIEANTE COMBINADO VS. MONOTERAPIA EN PACIENTES CON ENFERMEDAD CARDIOVASCULAR ESTABLECIDA. ESTUDIO PILOTO EN UNA UNIDAD DE LÍPIDOS DE UN HOSPITAL DE TERCER NIVEL.	LABORATORIOS SERVIER S.L.
DESARROLLO DE UN SISTEMA EXPERTO DE SOPORTE A LA DECISIÓN CLÍNICA EN LA GESTIÓN DEL PACIENTE CON INFECCIÓN	ROCHE DIAGNOSTICS, S.L.U.
SINDROME PARKINSONIANO ASOCIADO A UNA NUEVA MUTACIÓN EN TBK1: ALTERACIONES PATOLOGICAS LIGADAS A PROCESOS AUTOFAGICOS Y ALTERNATIVAS TERAPEUTICAS	FUNDACIÓN ESPAÑOLA PARA LA INVESTIGACIÓN EN PARKINSON
ESTUDIO DE BIOMARCADORES (ENFERMEDAD MÍNIMA RESIDUAL Y PERFIL INMUNE) EN EL TRATAMIENTO DEL MIELOMA MÚLTIPLE EN LOS ENSAYOS CLÍNICOS DEL GRUPO ESPAÑOL DE MIELOMA (GEM)	FUNDACIÓN PETHEMA PARA EL TRATAMIENTO DE LA LEUCEMIA Y EL LINFOMA
PROYECTO DE DIVULGACIÓN CIENTÍFICA DE ANTICOAGULACIÓN EN EL HOSPITAL UNIVERSITARIO 12 DE OCTUBRE	BRISTOL-MYERS SQUIBB, S.A.



TÍTULO	FINANCIADOR
PROGRAMA DE FORMACIÓN TEÓRICO-PRÁCTICO EN INSUFICIENCIA CARDIACA PARA ATENCIÓN PRIMARIA (PRISMA AP), 5ª EDICIÓN, 2021-2022	VIFOR PHARMA ESPAÑA, S.L.
PROGRAMA PARA EL DESARROLLO DE EXCELENCIA CLINICA EN LEUCEMIA LINFOCITICA CRONICA	ABBVIE SPAIN, S.L.U.
PUBLICACIÓN ARTÍCULO - CHIESI	CHIESI ESPAÑA, S.A.U.
HERAT FAILURE PRECEPTORSHIP: HEART FAILURE CLINICS, PATIENT JOURNEY AND MULTIDISCIPLINARY APPROACH	NOVARTIS FARMA-PRODUCTOS FARMACEUTICOS, S.A.
EFICACIA VIROLOGICA DE DOLUTEGRAVIR/LAMIVUDINA EN PERSONAS VIROLOGICAMENTE SUPRIMIDAS CON RESISTENCIA CONFIRMADA O SOSPECHADA A LA LAMIVUDINA. "ESTUDIO VOLVER"	FUNDACION SEIMC-GESIDA
SIMULACIÓN EN SHOCK CARDIOGÉNICO	ORGANON SALUD S.L..
CURSO DE CATETERISMO CARDÍACO DERECHO Y ERGOMETRÍA	JANSSEN-CILAG, S.A.
APLICACIONES CLÍNICAS DEL TEST PRENATAL NO INVASIVO (TPNI) AMPLIADO EN LA DISFUNCIÓN PLACENTARIA	ILLUMINA PRODUCTOS DE ESPAÑA, S.L.U.
CURSO "PRECEPTORSHIP EN HEPATOLOGÍA"	GILEAD SCIENCES, S.L.U.
JORNADA DE NEUMOPERITONEO Y NEUMORRECTO EN CIRUGÍA LAPAROSCÓPICA COLORRECTAL	PRIM, S.A.
JORNADA DE UTILIZACIÓN DE HEMOSTÁTICOS EN CIRUGÍA ENDOCRINA	BAXTER, S.L.
JORNADA PATOLOGIA ESOFÁGICA FUNCIONAL	MEDTRONIC IBERICA S.A
JORNADAS ONCOLOGÍA QUIRÚRGICA EN UNIDADES ESPECIALIZADAS DE CIRUGÍA GENERAL Y APARATO DIGESTIVO	MEDTRONIC IBERICA S.A
CLINICAL EVALUATION OF SEEGENE 'S SARS-COV-2 VARIANTS ASSAY	SEEGENE, INC.
CONVENIO DE COLABORACIÓN ENTRE LA ENTIDAD NACIONAL DE ACREDITACIÓN (ENAC), EL HOSPITAL UNIVERSITARIO 12 DE OCTUBRE Y LA FUNDACIÓN PARA INVESTIGACIÓN BIOMÉDICA DEL HOSPITAL UNIVERSITARIO 12 DE OCTUBRE	ENTIDAD NACIONAL DE ACREDITACION
JORNADA UPDATE SOBRE LUPUS ERITEMATOSO SISTÉMICO. LA ENFERMEDAD DE LAS MIL CARAS	GLAXOSMITHKLINE, S.A.
CERTIFICACIÓN COMO CENTRO DE EXCELENCIA ENETS	ADVANCED ACCELERATOR APPLICATIONS IBERICA, S.L.U.
ESTUDIO COMPLEMENTARIO EN EL ANÁLISIS DE BIOMARCADORES PARA IDENTIFICACIÓN DE PACIENTES A TRATAR CON LA COMBINACIÓN DE ATEZOLIZUMAB Y GC EN DOSIS DIVIDIDA (AUREA)	GRUPO ESPAÑOL DE ONCOLOGÍA GENITOURINARIA



TÍTULO	FINANCIADOR
ESTUDIO COMPLEMENTARIO DE BIOMARCADORES ASOCIADO AL ENSAYO CLÍNICO: "PHASE II NON RANDOMIZED CLINICAL TRIAL OF NIVOLUMAB/IPILIMUMAB MAINTENANCE FOLLOWING FIRST-LINE CHEMOTHERAPY IN UNRESECTABLE LOCALLY ADVANCED OR METASTATIC UROTHELIAL CANCER." (SOGUG-VEXILLUM)	GRUPO ESPAÑOL DE ONCOLOGÍA GENITOURINARIA
EVOLUCIÓN MULTIDIMENSIONAL DE LAS ALTERACIONES FRÉNICAS EN PACIENTES POMPE DE INICIO TARDÍO	SANOFI AVENTIS, S.A.
CURSO TÉCNICAS DE IMAGEN EN HIPERTENSIÓN PULMONAR	JANSSEN-CILAG, S.A.
LEDOCQ TRANS-ATLANTIC NETWORK OF EXCELLENCE ON CIRCADIAN EFFECTS IN STROKE	LEDOCQ FOUNDATION FOR CARDIOVASCULAR RESEARCH
PROGRAMA HIPERTENSIÓN PULMONAR TROMBOEMBÓLICA CRÓNICA. PROGRAMA DE FORMACIÓN DEL HOSPITAL 12 DE OCTUBRE	MERCK SHARP DOHME ESPAÑA, S.A.
RET REARRANGEMENTS IN TUMOURS: A MULTIPARAMETRIC APPROACH COMBINING RESEARCH, PUBLICATIONS AND TRAINING	LILLY, S.A.
ACTIVIDAD DE FORMACIÓN NTRK PRECEPTORSHIP PROGRAM - ROCHE DIAGNOSTIC	ROCHE DIAGNOSTICS, S.L.U.
ULTRAFASST NEXT GENERATION SEQUENCING: UNIVERSAL TESTING OF PATIENTS WITH INFILTRATING ADENOCARCINOMAS OF THE LUNG	LIFE TECHNOLOGIES CORPORATION
ESTUDIO MULTICÉNTRICO, ALEATORIZADO, PROSPECTIVO, PARA DEFINIR LA EFICACIA CLÍNICA Y LOS MECANISMOS DE TOLERANCIA TRAS LA RETIRADA DE INMUNOSUPRESIÓN EN EL TRASPLANTE HEPÁTICO.	FUNDACIÓN FORMACIÓN INVESTIGACIÓN SANITARIAS MURCIA
CA&MIC2. FORMACIÓN PARA CARDIÓLOGOS, INTERNISTAS Y ENFERMERAS EN UNIDADES DE INSUFICIENCIA CARDIACA	SANIDAD Y EDICIONES, S.L.
NEW FRONTIERS IN HEPATOLOGY, CLINICAL IMMERSION PROGRAMM - INTERCEPT PHARMA	INTERCEPT PHARMA SPAIN, S.L.U.
CURSO SIMULACIÓN EN URGENCIAS CARDIOVASCULARES	ORGANON SALUD S.L.
EXPANSIÓN Y OPTIMIZACIÓN DE LA INMUNOTERAPIA ADOPTIVA CON RECEPTORES QUIMÉRICOS DE ANTÍGENO EN NEOPLASIAS HEMATOLÓGICAS Y TUMORES SÓLIDOS (OPTIMICAR1) HIGEA AIE OPTIMICAR1	HIGEA BIOTECH, A.I.E.
THERAPY WITH NKG2D CHIMERIC ANTIGEN RECEPTOR EXPRESSING NK CELLS IN ACUTE MYELOID LEUKEMIA	CELGENE, S.L.
PUESTA A PUNTO DE LAS VARIANTES ESTRUCTURALES COMO MARCADOR GENÉTICO PARA LA MONITORIZACIÓN DE ENFERMEDAD MÍNIMA RESIDUAL	ROCHE FARMA, S.A.
PROYECTO CAVEX: ESTUDIO DE ENFERMEDAD MÍNIMA RESIDUAL EN MIELOMA MÚLTIPLE MEDIANTE CITOMETRÍA DE NUEVA GENERACIÓN	JANSSEN-CILAG, S.A.
PROGRAMA DE FORMACIÓN Y ACTUALIZACIÓN CIENTÍFICA DEL SERVICIO DE HEMATOLOGÍA	CELGENE, S.L.



TÍTULO	FINANCIADOR
JORNADAS DE FORMACIÓN CONTINUADA DEL SERVICIO DE HEMATOLOGÍA	JANSSEN-CILAG, S.A.
PROGRAMA DE FORMACION: ESTANCIA DE PERSONAL DE JANSSEN EN CENTRO SANITARIO	JANSSEN-CILAG, S.A.
ULTRA DEEP NEXT GENERATION SEQUENCING OF IG GENES FOR MEASURABLE RESIDUAL DISEASE DETECTION IN MULTIPLE MYELOMA AND ACUTE LYMPHOBLASTIC LEUKEMIA	ADAPTIVE BIOTECHNOLOGIES CORPORATION
I JORNADA SOBRE EL MANEJO DEL PACIENTE CON ENFERMEDAD INFLAMATORIA INTESTINAL EN LOS SERVICIOS DE URGENCIAS	TAKEDA FARMACEUTICA ESPAÑA S.A.
I JORNADA SOBRE ENFERMEDAD INFLAMATORIA INTESTINAL PARA RESIDENTES. CURSO DE FORMACIÓN CONTINUADA SOBRE ACTUALIZACIÓN DE COLITIS ULCEROSA Y ENFERMEDAD DE CROHN. MODALIDAD ONLINE	JANSSEN-CILAG, S.A.
I JORNADA FUNCIONAMIENTO DE UNA UNIDAD DE FALLO Y REHABILITACIÓN INTESTINAL	TAKEDA FARMACEUTICA ESPAÑA S.A.
PROYECTO DE COLABORACIÓN PARA EL DIAGNÓSTICO PRECOZ DE LA PORFIRIA HEPÁTICA AGUDA	ALNYLAM PHARMACEUTICALS SPAIN, S.L.
SERVICIO DE ESTUDIO DE RETORNO AL TRABAJO, NECESIDADES DE ADAPTACIÓN Y EMPLEABILIDAD EN TRABAJADORES POST-COVID19	INSTITUTO NACIONAL DE SEGURIDAD Y SALUD EN EL TRABAJO O.A. M.P.
II CONGRESO INTERNACIONAL Y XV CONGRESO NACIONAL DE LOS SERVICIOS DE PREVENCIÓN DE RIESGOS LABORALES EN EL ÁMBITO SANITARIO	GILEAD SCIENCES, S.L.U.
PRECEPTORSHIP ABORDAJE MULTIDISCIPLINAR LINFOMAS CUTÁNEOS	KYOWA KIRIN FARMACEUTICA.S.L.U.
PROTOCOLO DE DERIVACIÓN PREFERENTE EN PERFILES DE PACIENTES REUMÁTICOS: DIGITALIZACIÓN, FORMACIÓN Y DIFUSIÓN EN ATENCIÓN PRIMARIA	NOVARTIS FARMACEUTICA S.A.
FORMACIÓN EN EL CUIDADO DEL DESARROLLO CENTRADO EN LA FAMILIA	FUNDACIÓN PÚBLICA ANDALUZA PARA LA INVESTIGACIÓN DE MÁLAGA EN BIOMEDICINAS Y SALUD (FIMABIS)
EFFECTO DE LA PLITIDEPSINA EN POBLACIONES CELULARES DEL SISTEMA INMUNE HUMANO	PHARMA MAR, S.A.
COMPREHENSIVE MOLECULAR AND IMMUNE CHARACTERIZATION OF NON-SMALL-CELL LUNG CANCER (NSCLC) AS FOUNDATION FOR TAILORED IMMUNOTHERAPY APPROACHES	BRISTOL-MYERS SQUIBB COMPANY
ESTUDIO DE ARMONIZACIÓN / NORMALIZACIÓN DE LA CARGA MUTACIONAL DEL TUMOR (TMB) EN EL CÁNCER DE PULMÓN NO MICROCÍTICO: DOS MÉTODOS EQUILIBRADOS	BRISTOL-MYERS SQUIBB, S.A.



TÍTULO	FINANCIADOR
ANÁLISIS DE MUTACIONES EN EL GEN PIK3CA EB MUESTRAS TUMORALES	NOVARTIS FARMACEUTICA S.A.
PROGRAMA DE FORMACIÓN ONCOLOGÍA CLÍNICA Y TRASLACIONAL 2020-2021	LILLY, S.A.
NGS EN CÁNCER DE PULMÓN	LILLY, S.A.
DIAGNÓSTICO MELECULAR EN CÁNCER DE MAMA LUMINAL METASTÁSICO	NOVARTIS FARMACEUTICA S.A.
PROGRAMA DE FORMACIÓN ONCOLOGÍA CLÍNICA Y TRASLACIONAL	LILLY, S.A.
JORNADA DE ACTUALIZACIÓN SOBRE ENFERMEDAD PSORIASICA	JANSSEN-CILAG, S.A.
BIOMARKER POINT	ROCHE FARMA, S.A.
DETERMINACIÓN DE LA EXPRESIÓN DE PD-L1 EN PACIENTES CON CÁNCER ESCAMOSO DE CABEZA Y CUELLO	APICES SOLUCIONES, S.L.
EVALUACIÓN DIAGNÓSTICA DE FUSIONES GÉNICAS EN MUESTRAS DE CÁNCER DE PULMÓN CO EL PANEL GENE FUSIÓN_IVD PARA IDYLLA DE BIOCARTIS	BIOCARTIS NV
DETERMINACIONES DE LAS MUTACIONES RAS/BRAF PARA EL TRATAMIENTO DE PACIENTES CON CÁNCER COLORRECTAL METASTÁSICO	MERCK, S.L.U.
NOVEL STRATEGIES TO OBTAIN LONG-TERM VIRAL REMISSION IN EARLY TREATED HIV INFECTED CHILDREN - EPIICAL 2020-2024	FONDAZIONE PENTA ONLUS
RAAS - REALIDAD AUMENTAD PARA APLICACIONES SECTORIALES	NOKIA SPAIN, S.A.
INTERVENTIONAL CARDIOLOGY TRAINING IN STRUCTURAL HEART DISEASE, THV-F20	EDWARDS LIFESCIENCES, S.A.
INTERVENTIONAL CARDIOLOGY TRAINING IN STRUCTURAL HEART DISEASE	TERUMO EUROPE ESPAÑA S.L.
INTERVENTIONAL CARDIOLOGY TRAINING IN PERCUTANEOUS INTERVENTIONS	BIOTRONIK SPAIN, S.A.
UTILIDAD DE LA ERGOESPIROMETRÍA EN PACIENTES CON CARDIOPATÍAS CONGÉNITAS	JANSSEN-CILAG, S.A.
EFECTO DE UN INHIBIDOR DE STAT3 SOBRE EL CRECIMIENTO Y LA QUIMIORESISTENCIA DE LOS TUMORES GLIALES	BIOSEARCH SA
"EFECTO DE VP3.15 SOBRE EL CRECIMIENTO Y LA QUIMIORESISTENCIA DE LOS TUMORES GLIALES"	ARQUIMEA MEDICAL, S.L.U.
PRECLINICAL STUDIES FOR THE THERAPEUTIC DEVELOPMENT OF THE DRUG ICI-118,551	VARSITY PHARMACEUTICALS LIMITES
ADOPCIÓN NAVIFY TUMOR BOARD, SOPORTE EN LA TOMA DEDECISIOES CLÍNICAS	ROCHE DIAGNOSTICS, S.L.U.
CARDIOCLIMA: IMAGEN CARDÍACA EN UNIDADES CARDIOLÓGICAS MULTIDISCIPLINARES AVANZADAS	DAIICHI SANKYO ESPAÑA, S.A.U.
PROGRAMA DE FORMACIÓN TEÓRICO - PRÁCTICA PARA ATENCIÓN PRIMARIA/HOSPITALARIA EN REHABILITACIÓN CARDÍACA Y PREVENCIÓN SECUNDARIA	NOVARTIS FARMACEUTICA S.A.



TÍTULO	FINANCIADOR
PROYECTO ICHOM DMAE. MEDICIÓN DE RESULTADOS EN SALUD Y DETECCIÓN DE LAS MEJORES PRÁCTICAS MEDIANTE BENCHMARKING EN LA COHORTE DE PACIENTES CON DEGENERACIÓN MACULAR ASOCIADA A LA EDAD (DMAE) ATENDIDOS EN EL HOSPITAL UNIVERSITARIO 12 DE OCTUBRE	NOVARTIS FARMACEUTICA S.A.
EVALUACIÓN DE LA EFECTIVIDAD DE UN PROGRAMA DE ATENCIÓN INTEGRADA A PACIENTES CON ENFERMEDAD PULMONAR OBSTRUCTIVA CRÓNICA (EPOC) Y AGUDIZACIONES FRECUENTES (PROGRAMA EPOC FRÁGIL) EN LA DISMINUCIÓN DE INGRESOS HOSPITALARIOS Y VISITAS A URGENCIAS	OXIMESA, S.L.
DEVELOPMENT OF NEXT-GENERATION T CELL-REDIRECTING IMMUNOTHERAPIES FOR HEMATOLOGICAL TUMORS	FUNDACIÓN CRIS DE INVESTIGACIÓN PARA VENCER EL CÁNCER
MITODIET: NUTRICIÓN PERSONALIZADA EN TRASTORNOS NEUROLÓGICOS RELACIONADOS CON DESREGULACIÓN DEL METABOLISMO ENERGÉTICO MITOCONDRIAL. NUEVAS APLICACIONES DE LA DIETA CETOGÉNICA	NUTRICIA ADVANCED MEDICAL NUTRITION
RIESGO ARRÍTMICO TRAS SÍNDROME CORONARIO AGUDO CON ELEVACIÓN DEL ST (ESTUDIO RIATEST)	BOSTON SCIENTIFIC IBERICA, S.A.
SEGUIMIENTO DE PACIENTES CON DOLOR CRÓNICO DESDE UNA UNIDAD DE DOLOR	CARDIVA 2, S.L.
ANÁLISIS DE HLA-I Y MICROBIOMA Y SU RELACIÓN CON LA PENETRANCIA DEL CÁNCER RENAL EN EL SÍNDROME DE VON HIPPEL LINDAU	FUNDACIÓN UNIVERSIDAD FCO. DE VITORIA
ENFERMEDAD ARTERIAL CORONARIA TRANSMITIDA POR EL DONANTE EN RECEPTORES DE TRASPLANTE CARDÍACO: PREVALENCIA, FACTORS DE RIESGO Y REPERCUSIÓN PRONÓSTICA	FUNDACIÓN PROFESOR NOVOA SANTOS
IMPACTO DEL MANEJO MULTIDISCIPLINAR ESTRUCTURADO EN LA MORBI-MORTALIDAD DEL PACIENTE ANCIANO CON CANCER DE COLON SOMETIDO A CIRUGIA ONCOLOGICA	FRESENIUS KABI ESPAÑA S.A.U.
EFICACIA Y SEGURIDAD DEL TRATAMIENTO ANTIVIRAL ORAL EN PACIENTES TRASPLANTADOS RENALES CON HEPATITIS C	ABBVIE SPAIN, S.L.U.
EJERCICIO FÍSICO DURANTE EL TRATAMIENTO CONTRA EL CÁNCER EN ADOLESCENTES	FUNDACIÓN ALADINA
ACUERDO DE COOPERACIÓN DE AYUDA PARA PROGRAMA DE INVESTIGACIÓN	JANSSEN-CILAG, S.A.
PROGRAMA DE BECAS DE INVESTIGACIÓN F12o - JANSSEN	JANSSEN-CILAG, S.A.
PROGRAMA DE BECAS DE INVESTIGACIÓN F12o - JANSSEN	JANSSEN-CILAG, S.A.
DISSECTING THE ONCOGENIC FUNCTION OF A MASTER KEY OF CANCER, hnRNP K (Aceonym: PAN-Key)	COMPAÑIA DE JESÚS PROVINCIA CANÓNICA DE ESPAÑA



TÍTULO	FINANCIADOR
ANÁLISIS DEL ESTADO NUTRICIONAL EN PACIENTE CON FRACTURA DE CADERA	ABBOTT LABORATORIES S.A
ESTUDIO DE VIABILIDAD MOLECULAR EN PACIENTES EPOC CON LESIONES PULMONARES FOCALES < 3 CM, LOCALIZADAS MEDIANTE EBUS RADIAL Y OBTENCIÓN DE BIOPSIA MEDIANTE CRIOSONDA”.	LABORATORIOS MENARINI, S.A.
IDENTIFICACIÓN DE FENOTIPOS Y ENDOTIPOS EN PACIENTES CON ASMA Y SU APLICACIÓN EN LA MEDICINA PERSONALIZADA.	GLAXOSMITHKLINE IHC LIMITED
IDENTIFICACIÓN DE FENOTIPOS Y ENDOTIPOS EN PACIENTES CON ASMA Y SU APLICACIÓN EN LA MEDICINA PERSONALIZADA	GLAXOSMITHKLINE IHC LIMITED
BIOMARCADORES PARA LA ELA: METABOLISMO DE ARN	ASOCIACIÓN ESPAÑOLA ESCLEROSIS LATERAL AMIOTRÓFICA
EFFECTOS DE LA INTERVENCIÓN NUTRICIONAL INDIVIDUALIZADA SOBRE EL ESTADO NUTRICIONAL Y LA COMPOSICIÓN CORPORAL EN EL PACIENTE PEDIÁTRICO CON FIBROSIS QUÍSTICA	FRESENIUS KABI ESPAÑA S.A.U.
CORRELACIÓN DEL VALOR DE HE4 CON LA CARGA TUMORAL EN PACIENTES CON CÁNCER DE OVARIO AVANZA	ROCHE DIAGNOSTICS, S.L.U.
IMPACT OF LESION CALCIFICATION ON CLINICAL, ANGIOGRAPHIC AND	BIOSENSORS IBERICA, S.L.
TRANSLATIONAL PROSTATE CÁNCER RESARCH UNIT AT HOSPITAL UNIVERSITARIO 12 DE OCTUBRE	FUNDACIÓN DE INVESTIGACIÓN ONCOLÓGICA
CARACTERIZACIÓN MOLECULAR DE PACIENTES CON INMUNODEFICIENCIA VARIABLE COMÚN: HACIA UNA MEDICINA PERSONALIZADA	ASOCIACIÓN BOMBEROS AYUDAN
OLIGODENDROGLIOMA: BÚSQUEDA DE DIANAS MOLECULARES	GRUPO ESPAÑOL DE INVESTIGACIÓN EN NEUROONCOLOGÍA MÉDICA
IMPACTO DE LA SARCOPENIA EN PACIENTES CON CÁNCER DE CABEZA Y CUELLO SOMETIDOS A RADIOTERAPIA	ABBOTT LABORATORIES S.A
INTERVENCIÓN NUTRICIONAL EN EL PACIENTE ANCIANO CON FRACTURA DE CADERA	ABBOTT LABORATORIES S.A
IDENTIFICACIÓN DE LA CAUSA GENÉTICO-MOLECULAR EN PACIENTES EN FENOTIPOS, CLÍNICOS, BIOQUÍMICOS Y MOLECULARES DE ENFERMEDAD MITOCONDRIAL DEL SISTEMA DE FOSFORILACIÓN OXIDATIVA (OXPHOS)	ASOCIACIÓN DE ENFERMEDADES DE PATOLOGÍAS MITOCONDRIALES
PROGRAMA PARA EL DESARROLLO DE NUEVAS TERAPIAS AVANZADAS Y BÚSQUEDA DE BIOMARCADORES EN TUMORES HEMATOLÓGICOS	FUNDACIÓN CRIS DE INVESTIGACIÓN PARA VENCER EL CÁNCER



TÍTULO	FINANCIADOR
MEJORANDO UN MÉTODO DE CUANTIFICACIÓN DE ENFERMEDAD MÍNIMA RESIDUAL EN PACIENTES CON LEUCEMIA MIELOIDE AGUDA MEDIANTE SECUENCIACIÓN DE NUEVA GENERACIÓN	ASTELLAS PHARMA, S.A
PROGRAMA PARA EL DESARROLLO DE INMUNOTERAPIA, INMUNOHEMATOLOGÍA, MEDICINA DE PRECISIÓN Y NUEVOS BIOMARCADORES EN HEMATOLOGÍA	FUNDACIÓN CRIS DE INVESTIGACIÓN PARA VENCER EL CÁNCER
EVALUACIÓN DE LA PATOLOGÍA DEL TRACTO GENITAL INFERIOR EN MUJERES INMUNOSUPRIMIDAS	ASOCIACION GINECOLOGICA 12 OCTUBRE
MEJORA DE LA CALIDAD ASISTENCIAL A TRAVÉS DE UN PROGRAMA DE FORMACIÓN E INTEGRACIÓN DE LOS PADRES EN EL EQUIPO DE CUIDADOS DE LOS NIÑOS MENORES DE 1500G EN LA DE INTENSIVOS NEONATALES	FUNDACIÓN FAMILIA ALONSO
ESTUDIO DE LOS CAMBIOS EN LA COMPOSICIÓN CORPORAL MEDIANTE BIOIMPEDANCIOMETRÍA ELÉCTRICA VECTORIAL EN UNA COHORTE DE RECIÉN NACIDOS DE PESO AL NACIMIENTO INFERIOR A 1000 KG	FUNDACIÓN FAMILIA ALONSO
IMPACTO DE LAS TERAPIAS DISPONIBLES EN EL RIESGO DE MUERTE SUBITA EN CARDIOPATIAS HEREDOFAMILIARES: CORRELACIÓN GENOTIPO-FENOTIPO	MEDTRONIC IBERICA S.A
RITMO: RESPUESTA INMUNITARIA TRAS LA ADMINISTRACIÓN DE LA VACUNA DE MRNA ANTI-SARS-COV-2 DE PFIZER	MEGALAB, S.A.
IMMUNOTHERAPY IN LUNG CANCER AND OTHER SOLID TUMOURS	FUNDACIÓN CRIS DE INVESTIGACIÓN PARA VENCER EL CÁNCER
BESIEGING SMALL CELL LUNG CANCER	FUNDACIÓN CRIS DE INVESTIGACIÓN PARA VENCER EL CÁNCER
CCL-1/CCR8 COMO MECANISMO FAVORECEDOR DE UN AMBIENTE INMUNOSUPRESOR EN ADENOCARCINOMA DE PULMÓN AVAZANDO	ASOCIACIÓN ESPAÑOLA DE ALPINISTAS CON CÁNCER
IDENTIFICACIÓN DE BIOMARCADORES EN CÁNCER DE PULMÓN NO MICROCÍTICO MEDIANTE TÉCNICAS DE SECUENCIACIÓN MASIVA Y SINGLE GENE	ASTRAZENECA FARMACEUTICA SPAIN, S.A.
COLABORACIÓN PARA DETERMINAR TRANSLOCACIONES DEL GEN ALK-MLA4 Y ROS1 EN CÁNCER DE PULMÓN	PFIZER, S.L.U.
VIAS PATOGENICAS DE DAÑO PODOCITARIO INDUCIDO POR HEMATURIA EN LA NEFROPATÍA IGA. PERSPECTIVAS TERAPÉUTICAS	GARCIA BARROS, MANUEL JUSTO
EL PAPEL DE LOS MICROORGANISMOS EN LA EVOLUCION DE MIELOMA MÚLTIPLE Y SU RESPUESTA FRENTE A FARMACOS	FUNDACIÓN ESPAÑOLA DE HEMATOLOGÍA Y HEMOTERAPIA



TÍTULO	FINANCIADOR
DETERMINACIÓN DE BRAF EN PACIENTES CON MELANOMA METASTÁSICO Y DE EGFR, ALK, ROS1, NTRK EN PACIENTES CON CÁNCER DE PULMÓN DE CÉLULAS NO PEQUEÑAS METASTÁSICO	ROCHE FARMA, S.A.
DETERMINACIÓN DE NGS EN CARCINOMA NO CÍCLOPÁTICO DE PULMÓN	PFIZER, S.L.U.
IDENTIFICACIÓN DE SECUENCIAS ASOCIADAS A RECONOCIMIENTO DE ANTÍGENOS LIPÍDICOS EN REORDENAMIENTOS DE LAS CADENAS LIGERA Y PESADA DE LAS INMUNOGLOBULINAS EN PACIENTES CON MIELOMA MÚLTIPLE	GLAXOSMITHKLINE, S.A.
IN-HOME REMOTE ASSESSMENT OF THE MDS-UPDRS PART III	THE INTERNATIONAL PARKINSON AND MOVEMENT DISORDER SOCIETY
ACONDICIONAMIENTO HIPÓXICO-HIPERÓXICO INTERMITENTE COMO REHABILITACIÓN CARDIACA EN PACIENTES CON INSUFICIENCIA CARDIACA	IALTITUDE TRAINING S.L.
ESTUDIO DE ATROSCLEROSIS SUBCLÍNICA Y DISFUNCIÓN ENDOTELIAL EN MUJERES CON ANTECEDENTES DE PREECLAMPSIA PRECOZ	FUNDACIÓN CASA DEL CORAZÓN
ESTUDIO EPIDEMIOLÓGICO DE LAS INFECCIONES RESPIRATORIAS POR EL NUEVO CORONAVIRUS (SARS-COV2) EN POBLACIÓN PEDIÁTRICA (EPICO)	FUNDACIÓN ESPAÑOLA DE PEDIATRÍA

PROYECTOS DE INVESTIGACIÓN ENFERMERÍA 2022

TÍTULO	FINANCIADOR
Impacto de la asistencia COVID-19 sobre los profesionales de enfermería	Instituto Investigación imas12. Intensificación actividad investigadora en cuidados
Incorporación del dispositivo 12CLIP® en la inserción de catéteres venosos periféricos a un paquete de medidas basadas en la evidencia para disminuir la incidencia de flebitis	Instituto Investigación imas12. Intensificación actividad investigadora en cuidados
Prehabilitación en cirugía cardíaca. Estudio PRECICA	Instituto Investigación imas12. Intensificación actividad investigadora en cuidados
Evaluar la efectividad de una intervención educativa enfermera realizada sobre pacientes que inician tratamiento oncológico sobre la mejora de su experiencia como pacientes	Instituto Investigación imas12. Intensificación actividad investigadora en cuidados



TÍTULO	FINANCIADOR
Estudio de validez y fiabilidad de la escala ESCID adaptada para medir el dolor en pacientes con daño cerebral adquirido, no comunicativo y con vía aérea artificial. ESCID-DC.	Instituto de Salud Carlos III
Eficacia y seguridad de la pulpilometría como medición objetiva de la nocicepción en pacientes críticos	SEEIUC
Experiencia en la implantación de un programa para la autonomía de la familia en los cuidados del recién nacido	Fundación Familia Alonso



GRUPOS INVESTIGADORES

ÁREA 1. CÁNCER

Biofísica Traslacional	Dr. Francisco Moroy Muñoz
Hematología Traslacional	Dr. Joaquín Martínez López; Dr. Juan José Lahuerta Palacios
Metabolismo Energético Traslacional	Dr. José Manuel Cuezva Marcos
Neuro-oncología	Dr. Aurelio Hernández Lain
Oncología Cutánea	Dr. José Luis Rodríguez Peralto
Oncología Torácica y Clínico Traslacional	Dr. Luis Paz Ares Rodríguez
Oncología Gentourinaria y Celular y Molecular	Jesús M ^a Paramio González
Cáncer de Mama y Ginecológico	Dra. Eva M ^a Ciruelos Gil
Cáncer Digestivo	Dra. Rocío García Carbonero
Inmunooncología e inmunoterapia	Dr. Luis Manuel Álvarez Vallina
Diferenciación Linfoide	Dr. Agustín Zapata González

ÁREA 2. ENFERMEDADES CRÓNICAS Y TRASPLANTE

Envejecimiento, Neuroinmunología y Nutrición	Dra. Mónica de la Fuente del Rey; Dra. Julia M ^a Carracedo Añon
Enfermedades Respiratorias	Dr. Carlos José Álvarez Martínez
Metabolismo Óseo, Diabetes y Nutrición	Dr. Guillermo Martínez Díaz-Guerra; Dr. Miguel León Sanz
Nefrología Clínica	Dr. Manuel Praga Terente
Surfactante Pulmonar y Enfermedades Respiratorias	Dr. Jesús Pérez Gil
Salud integral del varón	Dr. Javier Romero Otero
Ingeniería de Tejidos	Dr. Antonio Serrano Hernández
Trasplante de Órgano Abdominal	Dr. Luis Carlos Jiménez Romero
Paciente Crítico	Dr. Juan Carlos Montejo González
Trasplante Renal	Dr. Amado Andrés Belmonte

ÁREA 3. ENFERMEDADES RARAS Y DE BASE GENÉTICA

Enfermedades Raras, Mitocondriales y Neuromusculares	Dr. Miguel Ángel Martín Casanueva
Fisiopatología de la Biogénesis Mitocondrial	Dr. Rafael Garesse Alarcón
Laboratorio de Membranas Mitocondriales	Dr. Iván López Montero
Porfirias, Hemocromatosis y Anemia	Dr. Manuel Méndez Alba; Dra. María José Morán Jiménez
Control de la Homeostasis Celular	Dra. María Mittelbrunn
Investigación en ELA	Dr. Alberto García Redondo

ÁREA 4. EPIDEMIOLOGÍA Y EVALUACIÓN DE TECNOLOGÍAS Y SISTEMAS SANITARIOS

Epidemiología Clínica	Dr. Agustín Gómez de la Cámara
Investigación en Servicios y Resultados de Salud	Dr. Tomás Gómez Gascón



Salud Materno Infantil	Dra. Carmen Rosa Pallás Alonso
Investigación en Pacientes Complejos y Sistema Sanitario	Dr. Ángel Alberquilla
Adecuación de la Práctica Asistencial y Seguridad del Paciente	Dr. Pedro Ruiz López; Dra. Carolina Varela Rodríguez
ÁREA 5. CARDIOVASCULAR	
Investigación cardiovascular Multidisciplinar Traslacional	Dr. Héctor Bueno Zamora
Investigación en imagen cardiovascular	Dr. Jorge Solís Martín
Investigación en Insuficiencia Cardíaca - Hipertensión	Dr. Juan Francisco Delgado Jiménez
Investigación traslacional en Hipertensión y Enfermedad Cardiorrenal	Dra. Gema Ruiz Hurtado
Medicina Perinatal	Dr. Alberto Galindo Izquierdo
Investigación en Riesgo Cardiovascular	Dr. César Minué Lorenzo
ÁREA 6. ENFERMEDADES INFLAMATORIAS Y TRASTORNOS INMUNITARIOS	
Asma y Enfermedades Inmunoalérgicas	Dra. Beatriz Cabanillas Martín, Dr. Jesús Fernández Crespo
Bases Moleculares y Celulares en Enfermedades Reumáticas	Dra. Rosa M ^a Pérez Gomariz
Enfermedades Inflamatorias y Autoinmunes	Dr. José Luis Pablos Álvarez
Inmunobiología Linfocitaria	Dra. Virginia García-Yebenes Mena; Dr. José Ramón Regueiro González-Barros
Inmunodeficiencias e Inmunología del Trasplante	Dra. Estela Paz Artal
ÁREA 7. ENFERMEDADES INFECCIOSAS Y SIDA	
Virología-VIH/SIDA	Dr. Rafael Delgado Vázquez
Epidemiología Molecular de Infecciones Hospitalarias y Emergentes	Dra Esther Viedma Moreno
Investigación Traslacional en Leishmaniasis	Dr. José M ^a Alunda Rodríguez
Investigación Traslacional en Malaria	Dr. José Manuel Bautista Santa Cruz
Patologías Infecciosas	Dr. José M ^a Aguado García
Investigación Traslacional en Enfermedades Infecciosas Pediátricas	Dr. Daniel Blázquez Gamero
ÁREA 8. NEUROCIENCIAS Y SALUD MENTAL	
Cognición y Psicosis	Dr. Roberto Rodríguez-Jiménez
Enfermedades Neurodegenerativas	Dra. Eva M ^a Carro Díaz
Psiquiatría traslacional	Dr. Juan Carlos Leza Cerro
Neurotraumatología y Hemorragia Subaracnoidea	Dr. Alfonso Lagares Gómez Abascal
Adicciones y Comorbilidad	Dr. Gabriel Rubio Valladolid; Dra. María Isabel Colado Megía
Neurovascular	Dr. Ignacio Lizasoain Hernández
ÁREA TRANSVERSAL	



Investigación en Actividad Física y Salud	Dr. Alejandro Lucía Mulas; Dra. Carmen Fiuza Luces
Medicina Regenerativa	Dra. Ana Isabel Flores de la Cal
Investigación en Biomateriales Inteligentes	Dra. María Vallet Regí
Genética y Herencia	Dr. Francisco Javier Fernández Martínez
Investigación en Cuidados	Dr. Santiago Pérez García
Investigación Traslacional con Células Ips	Dra. M ^a Esther Gallardo Pérez
Toxicología y Seguridad de Agentes Químicos y Biológicos	Dra. M ^a Aranzazu Martínez Cabello

INNOVACIÓN

NÚMERO DE PROYECTOS DE INNOVACIÓN EN CURSO: 11

BLADIMIR. OPTIMIZACIÓN DE UN DISPOSITIVO ELECTRÓNICO PARA DIAGNÓSTICO Y PRONÓSTICO DE RESPUESTA A BCG EN BIOPSIA LÍQUIDA PARA PACIENTES DE CÁNCER DE VEJIGA.

BLOOD BIOMARKERS TO IMPROVE THE MANAGEMENT OF MILD TRAUMATIC BRAIN INJURY (BRAINI).

CLASIFICACIÓN INTRAOPERATORIA DE TUMORES CEREBRALES MEDIANTE MODELOS INMERSIVOS 3D EN LA COMUNIDAD DE MADRID - NEMESIS-3D-CM - DR. LAGARES.

DESARROLLO DE KITS DE CUANTIFICACIÓN DE ENFERMEDAD MÍNIMA RESIDUAL EN MM Y LMA POR SECUENCIACIÓN MASIVA Y VALIDACIÓN CLÍNICA EN EL HOSPITAL 12 DE OCTUBRE.

"EL PAPEL DE LOS MICROORGANISMOS EN EL ORIGEN DEL MIELOMA MÚLTIPLE".

IMPLANTACIÓN DE UNA HERRAMIENTA DE "CLINICAL AND BUSINESS INTELLIGENCE" PARA GESTIÓN DE DATOS PARA LA GESTIÓN DE LA FARMACOTERAPIA.

INVESTIGACIÓN DEL IMPACTO FARMACOTERAPÉUTICO Y DE RESULTADOS EN SALUD POR EL USO EFICIENTE Y SEGURO DE MEDICAMENTOS.

OPTIMIZATION AND VALIDATION OF MRNA STAB-T19 CELL THERAPY FOR HEMATOLOGICAL TUMORS.

USE OF ELECTRONIC HEALTH RECORDS AS ESOURCE; MULTICENTER EUROPEAN STUDY, COMPARING MANUAL DATA COLLECTION IN AN ECRF TO DATA COLLECTION USING EHR2EDC TECHNOLOGY (EHR2EDC).

VALIDACIÓN DE UN BIOMARCADOR PREDICTIVO A LA TERAPIA ANTI-FGFR Y DESARROLLO DE UNA HERRAMIENTA DE UTILIDAD EN LA PRÁCTICA CLÍNICA.

VALIDACIÓN PRECLÍNICA DE LA INMUNOTERAPIA STAB-T EN NEOPLASIAS HEMATOLÓGICAS.



PCT SOLICITADAS EN 2022:

Anti-CD19/anti-CD3 bispecific antibody, T Cells secreting the same, method of preparation and use thereof.

Biomarcadores para predecir la respuesta de un sujeto a una terapia con BCG, métodos y usos basados en los mismos.

Sistema De Anclaje Umbilical.

Anticuerpos neutralizantes frente a la Subunidad Alpha del receptor de Interleuquina 11 (IL11RA) y usos de los mismos.

Precusores de NAD+ para uso en la prevención y/o tratamiento de aneurismas aórticos hereditarios.

Método para determinar la evolución del daño cerebral agudo y composición farmacéutica para su tratamiento.

PCT: Sistema PCT (Patent Cooperation Treaty)

PUBLICACIONES CIENTÍFICAS

(%Q1: cálculo incluye total Artículos, Revisiones, Cartas, Material Editorial y Guías Clínicas indexadas en JCR)

PUBLICACIONES (NOMBRE DE LA REVISTA)	NÚMERO TOTAL DE ARTÍCULOS PUBLICADOS EN LA REVISTA	FACTOR DE IMPACTO DE LA REVISTA*	FACTOR DE IMPACTO TOTAL
ACTA BIOMATER	4	10,633	42,532
ACTA NEUROL SCAND	1	3,915	3,915
ACTA OBSTET GYN SCAN	1	4,544	4,544
ACTA OPHTHALMOL	2	3,988	7,976
ACTA PAEDIATR	1	4,056	4,056
ACTA TROP	1	3,222	3,222
ACTAS ESP PSIQUIATRI	4	1,667	6,668
ADDICT BIOL	1	4,093	4,093
ADICCIONES	4	4,102	16,408
AGEING RES REV	1	11,788	11,788
AGING CLIN EXP RES	1	4,481	4,481
AIDS	1	4,632	4,632
ALIMENT PHARM THER	1	9,524	9,524
ALLERGY	5	14,71	73,55
AM J CARDIOL	3	3,133	9,399
AM J DERMATOPATH	2	1,319	2,638
AM J GERIAT PSYCHIAT	1	7,996	7,996
AM J HEMATOL	2	13,265	26,53



PUBLICACIONES (NOMBRE DE LA REVISTA)	NÚMERO TOTAL DE ARTÍCULOS PUBLICADOS EN LA REVISTA	FACTOR DE IMPACTO DE LA REVISTA*	FACTOR DE IMPACTO TOTAL
AM J HUM BIOL	1	2,947	2,947
AM J KIDNEY DIS	1	11,072	11,072
AM J PATHOL	1	5,77	5,77
AM J PHYSIOL-LUNG C	3	6,011	18,033
AM J PREV MED	1	6,604	6,604
AM J RESP CRIT CARE	1	30,528	30,528
AM J TRANSPLANT	2	9,369	18,738
AM J TROP MED HYG	2	3,707	7,414
AMYOTROPH LAT SCL FR	1	3,528	3,528
AN PEDIATR	6	2,377	14,262
ANDROLOGY-US	1	4,456	4,456
ANN CARDIOTHORAC SUR	1	4,617	4,617
ANN ONCOL	4	51,769	207,076
ANN PHYS REHABIL MED	1	5,393	5,393
ANN RHEUM DIS	5	27,973	139,865
ANNU REV PHARMACOL	1	16,459	16,459
ANTIBIOTICS-BASEL	3	5,222	15,666
ANTIMICROB AGENTS CH	1	5,938	5,938
ANTIOXIDANTS-BASEL	5	7,675	38,375
APPL SCI-BASEL	2	2,838	5,676
ARCH BRONCONEUMOL	12	6,333	75,996
ARCH DIS CHILD	3	4,92	14,76
ARCH DIS CHILD-FETAL	1	6,643	6,643
ARCH ESP UROL	2	0,43	0,86
ARCH LATINOAM NUTR	1	0,545	0,545
ARCH OSTEOPOROS	1	2,879	2,879
ARCH TOXICOL	1	6,168	6,168
ARTHRIT CARE RES	2	5,178	10,356
ARTHRITIS RES THER	1	5,606	5,606
ARTIF ORGANS	1	2,663	2,663
ATEN PRIM	3	2,206	6,618
ATHEROSCLEROSIS	1	6,847	6,847
AUTOIMMUN REV	1	17,39	17,39
BBA-BIOMEMBRANES	1	4,019	4,019
BEHAV RES METHODS	1	5,953	5,953
BIOGERONTOLOGY	2	4,284	8,568
BIOL PSYCHOL	1	3,111	3,111



PUBLICACIONES (NOMBRE DE LA REVISTA)	NÚMERO TOTAL DE ARTÍCULOS PUBLICADOS EN LA REVISTA	FACTOR DE IMPACTO DE LA REVISTA*	FACTOR DE IMPACTO TOTAL
BIOLOGY-BASEL	4	5,168	20,672
BIOMARK RES	1	8,633	8,633
BIOMED J	2	7,892	15,784
BIOMED PHARMACOTHER	3	7,419	22,257
BIOMED RES INT	1	3,246	3,246
BIOMEDICINES	9	4,757	42,813
BJOG-INT J OBSTET GY	1	7,331	7,331
BJS OPEN	1	3,875	3,875
BJU INT	1	5,969	5,969
BLADDER CANCER	2	1,449	2,898
BLOOD	3	25,476	76,428
BLOOD ADV	7	7,637	53,459
BLOOD CANCER J	5	9,812	49,06
BMC CANCER	3	4,638	13,914
BMC HEALTH SERV RES	2	2,908	5,816
BMC INFECT DIS	2	3,667	7,334
BMC MED	1	11,15	11,15
BMC MED EDUC	1	3,263	3,263
BMC MED RES METHODOL	1	4,612	4,612
BMC PUBLIC HEALTH	1	4,135	4,135
BMJ OPEN	3	3,006	9,018
BONE JOINT J	1	5,385	5,385
BRAIN	5	15,255	76,275
BRAIN SCI	2	3,333	6,666
BRAIN STIMUL	1	9,184	9,184
BREAST	1	4,254	4,254
BREAST J	2	2,269	4,538
BREASTFEED MED	1	2,335	2,335
BRIEF BIOINFORM	1	13,994	13,994
BRIT J CANCER	2	9,075	18,15
BRIT J CLIN PHARMACO	1	3,716	3,716
BRIT J DERMATOL	3	11,113	33,339
BRIT J HAEMATOL	6	8,615	51,69
BRIT J PHARMACOL	1	9,473	9,473
BRIT J SURG	1	11,122	11,122
CAN J CARDIOL	1	6,614	6,614
CANCER EPIDEM BIOMAR	1	4,09	4,09



PUBLICACIONES (NOMBRE DE LA REVISTA)	NÚMERO TOTAL DE ARTÍCULOS PUBLICADOS EN LA REVISTA	FACTOR DE IMPACTO DE LA REVISTA*	FACTOR DE IMPACTO TOTAL
CANCER EPIDEMIOLOG	1	2,89	2,89
CANCER IMMUNOL RES	1	12,02	12,02
CANCER TREAT REV	2	13,608	27,216
CANCER-AM CANCER SOC	3	6,921	20,763
CANCERS	30	6,575	197,25
CARDIOL J	1	3,487	3,487
CARDIOVASC RES	1	13,081	13,081
CATALYSTS	2	4,501	9,002
CELL DEATH DIS	3	9,685	29,055
CELL METAB	1	31,373	31,373
CELL MOL IMMUNOL	1	22,096	22,096
CELL MOL LIFE SCI	1	9,207	9,207
CELL MOL NEUROBIOL	1	4,231	4,231
CELLS-BASEL	3	7,666	22,998
CHEM SOC REV	1	60,615	60,615
CHEST	1	10,262	10,262
CHILD NERV SYST	1	1,532	1,532
CHILDREN-BASEL	3	2,835	8,505
CIR ESPAN	5	2,242	11,21
CIRC RES	1	23,213	23,213
CIRC-HEART FAIL	1	10,447	10,447
CIRCULATION	3	39,918	119,754
CL LYMPH MYELOM LEUK	1	2,822	2,822
CLIN CANCER RES	5	13,801	69,005
CLIN EXP DERMATOL	2	4,481	8,962
CLIN EXP OPTOM	2	3,143	6,286
CLIN EXP RHEUMATOL	1	4,862	4,862
CLIN GASTROENTEROL H	2	13,576	27,152
CLIN GENET	1	4,296	4,296
CLIN GENITOURIN CANC	6	3,121	18,726
CLIN INFECT DIS	2	20,999	41,998
CLIN J AM SOC NEPHRO	1	10,614	10,614
CLIN KIDNEY J	6	5,86	35,16
CLIN MICROBIOL INFECTION	2	13,31	26,62
CLIN NUTR	2	7,643	15,286
CLIN PROTEOM	1	5	5
CLIN RES CARDIOL	1	6,138	6,138



PUBLICACIONES (NOMBRE DE LA REVISTA)	NÚMERO TOTAL DE ARTÍCULOS PUBLICADOS EN LA REVISTA	FACTOR DE IMPACTO DE LA REVISTA*	FACTOR DE IMPACTO TOTAL
CLIN RHEUMATOL	1	3,65	3,65
CLIN TRANSL MED	1	8,554	8,554
CLIN TRANSL ONCOL	9	3,34	30,06
CLIN TRANSPLANT	5	3,456	17,28
COMPR PHYSIOL	1	8,915	8,915
COMPUT METH PROG BIO	1	7,027	7,027
CONTACT DERMATITIS	1	6,419	6,419
CRISPR J	1	4,321	4,321
CRIT CARE	2	19,334	38,668
CURR MED CHEM	1	4,74	4,74
CURR OPIN INFECT DIS	1	4,968	4,968
CURR OPIN UROL	1	2,808	2,808
CURR PSYCHOL	1	2,387	2,387
CURR TREAT OPTION ON	1	5,08	5,08
DERMATITIS	2	4,867	9,734
DERMATOL THER	14	3,858	54,012
DERMATOLOGY	2	5,197	10,394
DERMATOLOGY THER	1	3,661	3,661
DEVELOPMENTAL SCI	1	4,939	4,939
DIABETES CARE	2	17,152	34,304
DIABETES OBES METAB	1	6,408	6,408
DIABETIC MED	1	4,213	4,213
DIABETOLOGIA	1	10,46	10,46
DIAGNOSTICS	2	3,992	7,984
DIGEST ENDOSC	1	6,337	6,337
DIS MARKERS	1	3,464	3,464
ECLINICALMEDICINE	1	17,033	17,033
EJSO-EUR J SURG ONC	1	4,037	4,037
ELIFE	1	8,713	8,713
EMBO MOL MED	1	14,26	14,26
EMERG INFECT DIS	1	16,126	16,126
ENDOCR PATHOL	1	4,056	4,056
ENDOCRINE	1	3,925	3,925
ENDOCR-RELAT CANCER	1	5,9	5,9
ENDOSCOPY	1	9,776	9,776
ENFERM INFEC MICR CL	4	1,994	7,976
ENTROPY-SWITZ	1	2,738	2,738



PUBLICACIONES (NOMBRE DE LA REVISTA)	NÚMERO TOTAL DE ARTÍCULOS PUBLICADOS EN LA REVISTA	FACTOR DE IMPACTO DE LA REVISTA*	FACTOR DE IMPACTO TOTAL
ENVIRON HEALTH-GLOB	1	7,123	7,123
EPIDEMIOL PSYCH SCI	1	7,818	7,818
EPILEPSY BEHAV	1	3,337	3,337
EPILEPSY RES	1	2,991	2,991
ESC HEART FAIL	2	3,612	7,224
ESMO OPEN	7	6,883	48,181
EUR HEART J	6	35,855	215,13
EUR HEART J-ACUTE CA	2	4,766	9,532
EUR HEART J-CARD PHA	4	11,177	44,708
EUR HEART J-QUAL CAR	2	7,064	14,128
EUR J CANCER	9	10,002	90,018
EUR J CANCER CARE	1	2,328	2,328
EUR J CARDIO-THORAC	2	4,534	9,068
EUR J CELL BIOL	1	6,02	6,02
EUR J CLIN INVEST	3	5,722	17,166
EUR J CLIN NUTR	2	4,884	9,768
EUR J HEALTH ECON	1	5,271	5,271
EUR J HEART FAIL	3	17,349	52,047
EUR J HOSP PHARM	1	2,537	2,537
EUR J IMMUNOL	1	6,688	6,688
EUR J INTERN MED	1	7,749	7,749
EUR J MED GENET	2	2,465	4,93
EUR J NEUROL	1	6,288	6,288
EUR J OPHTHALMOL	3	1,922	5,766
EUR J ORTHOP SURG TR	1	0,181	0,181
EUR J PEDIATR	5	3,86	19,3
EUR J PEDIATR SURG	1	1,794	1,794
EUR J PHARM BIOPHARM	1	5,589	5,589
EUR J PREV CARDIOL	3	8,526	25,578
EUR J SPORT SCI	2	3,98	7,96
EUR J TRAUMA EMERG S	2	2,374	4,748
EUR NEUROL	1	2,292	2,292
EUR NEUROPSYCHOPHARM	2	5,415	10,83
EUR RADIOL	6	7,034	42,204
EUR RESPIR J	1	33,795	33,795
EUR UROL	5	24,267	121,335
EUR UROL FOCUS	1	5,952	5,952



PUBLICACIONES (NOMBRE DE LA REVISTA)	NÚMERO TOTAL DE ARTÍCULOS PUBLICADOS EN LA REVISTA	FACTOR DE IMPACTO DE LA REVISTA*	FACTOR DE IMPACTO TOTAL
EUROPACE	2	5,486	10,972
EUROSURVEILLANCE	1	21,286	21,286
EXP CLIN TRANSPLANT	1	0,938	0,938
EXP GERONTOL	1	4,253	4,253
EXPERT OPIN BIOL TH	1	5,589	5,589
EXPERT OPIN DRUG DEL	1	8,129	8,129
EXPERT OPIN EMERG DR	1	3,912	3,912
EXPERT REV ANTI-INFE	1	5,854	5,854
EXPERT REV MOL MED	2	7,615	15,23
FETAL DIAGN THER	1	2,208	2,208
FOOD CHEM	1	9,231	9,231
FOOD CHEM TOXICOL	3	5,572	16,716
FOOT ANKLE SURG	1	2,84	2,84
FRONT AGING NEUROSCI	1	5,702	5,702
FRONT BIOENG BIOTECH	1	6,064	6,064
FRONT BIOSCI-LANDMRK	1	3,115	3,115
FRONT CARDIOVASC MED	11	5,846	64,306
FRONT CELL INFECT MI	2	6,073	12,146
FRONT COMPUT NEUROSC	1	3,387	3,387
FRONT ENDOCRINOL	1	6,055	6,055
FRONT GENET	1	4,772	4,772
FRONT IMMUNOL	29	8,786	254,794
FRONT MATER	1	3,985	3,985
FRONT MED-LAUSANNE	5	5,058	25,29
FRONT MICROBIOL	2	6,064	12,128
FRONT MOL BIOSCI	2	6,113	12,226
FRONT NEUROL	4	4,086	16,344
FRONT NUTR	2	6,59	13,18
FRONT ONCOL	3	5,738	17,214
FRONT PEDIATR	7	3,569	24,983
FRONT PHARMACOL	5	5,988	29,94
FRONT PHYSIOL	4	4,755	19,02
FRONT PHYS-LAUSANNE	1	3,718	3,718
FRONT PSYCHIATRY	6	5,435	32,61
FRONT PSYCHOL	2	4,232	8,464
FRONT PUBLIC HEALTH	2	6,461	12,922
FUTURE ONCOL	3	3,674	11,022



PUBLICACIONES (NOMBRE DE LA REVISTA)	NÚMERO TOTAL DE ARTÍCULOS PUBLICADOS EN LA REVISTA	FACTOR DE IMPACTO DE LA REVISTA*	FACTOR DE IMPACTO TOTAL
GAC SANIT	1	2,479	2,479
GASTROENT HEPAT-BARC	2	5,867	11,734
GENES-BASEL	4	4,141	16,564
GENET MED	1	8,864	8,864
GERIATR ORTHOP SURG	1	1,924	1,924
GERONTOLOGY	1	5,597	5,597
GEROSCIENCE	1	7,581	7,581
GLOB SPINE J	1	2,23	2,23
GYNECOL ENDOCRINOL	2	2,277	4,554
GYNECOL ONCOL	2	5,304	10,608
HAEMATOLOGICA	1	11,047	11,047
HEART	1	7,365	7,365
HELIYON	1	3,776	3,776
HELL J CARDIOL	1	5,795	5,795
HEMASPHERE	2	8,3	16,6
HEPATOLOGY	1	17,298	17,298
HIV MED	3	3,094	9,282
HUM MOL GENET	1	5,121	5,121
HUM MUTAT	2	4,7	9,4
HUM VACC IMMUNOTHER	1	4,526	4,526
HYPERTENSION	1	9,897	9,897
IMMUN AGEING	2	9,701	19,402
IMMUNOL INVEST	1	3,044	3,044
IMMUNOLOGY	1	7,215	7,215
INDIAN J DERMATOL	1	1,757	1,757
INDIAN J PEDIATR	1	5,319	5,319
INFECT DIS THER	1	6,119	6,119
INFLAMM BOWEL DIS	1	7,29	7,29
INJURY	2	2,687	5,374
INSIGHTS IMAGING	1	5,036	5,036
INT J ANTIMICROB AG	2	15,441	30,882
INT J CANCER	1	7,316	7,316
INT J CHRONIC OBSTR	2	2,893	5,786
INT J CLIN HLTH PSYC	1	5,9	5,9
INT J COMPUT ASS RAD	1	3,421	3,421
INT J DERMATOL	7	3,204	22,428
INT J ENV RES PUB HE	4	4,614	18,456



PUBLICACIONES (NOMBRE DE LA REVISTA)	NÚMERO TOTAL DE ARTÍCULOS PUBLICADOS EN LA REVISTA	FACTOR DE IMPACTO DE LA REVISTA*	FACTOR DE IMPACTO TOTAL
INT J HEMATOL	1	2,319	2,319
INT J IMPOT RES	6	2,408	14,448
INT J INFECT DIS	4	12,074	48,296
INT J MOL SCI	27	6,208	167,616
INT J NEUROPSYCHOPH	1	5,678	5,678
INT J PARASITOL	1	4,33	4,33
INT J PSYCHOPHYSIOL	1	2,903	2,903
INT J SPORT PHYSIOL	8	4,211	33,688
INT REV CEL MOL BIO	2	6,42	12,84
INT REV IMMUNOL	1	5,078	5,078
INTENS CARE MED	2	41,787	83,574
INTERN EMERG MED	4	5,472	21,888
INVEST OPHTH VIS SCI	1	4,925	4,925
ISCIENCE	1	6,107	6,107
J AAPOS	1	1,325	1,325
J ALLERGY CLIN IMMUN	1	14,29	14,29
J ALZHEIMERS DIS	4	4,16	16,64
J AM ACAD DERMATOL	1	15,487	15,487
J AM COLL CARDIOL	4	27,203	108,812
J AM SOC NEPHROL	3	14,978	44,934
J ANTIMICROB CHEMOTH	6	5,758	34,548
J APPL CLIN MED PHYS	1	2,243	2,243
J APPL PHYSIOL	1	3,88	3,88
J ASTHMA ALLERGY	5	3,027	15,135
J AUTOIMMUN	1	14,511	14,511
J BIOMED INFORM	1	8	8
J BONE MINER RES	1	6,39	6,39
J CANCER RES CLIN	1	4,322	4,322
J CANCER SURVIV	1	4,062	4,062
J CARDIAC SURG	1	1,778	1,778
J CARDIOTHOR VASC AN	1	2,894	2,894
J CARDIOVASC DEV DIS	1	4,415	4,415
J CELL PHYSIOL	1	6,513	6,513
J CLIN ANESTH	1	9,375	9,375
J CLIN IMMUNOL	3	8,542	25,626
J CLIN INVEST	1	19,456	19,456
J CLIN MED	32	4,964	158,848



PUBLICACIONES (NOMBRE DE LA REVISTA)	NÚMERO TOTAL DE ARTÍCULOS PUBLICADOS EN LA REVISTA	FACTOR DE IMPACTO DE LA REVISTA*	FACTOR DE IMPACTO TOTAL
J CLIN NEUROPHYSIOL	1	2,59	2,59
J CLIN ONCOL	5	50,717	253,585
J CLIN SLEEP MED	2	4,324	8,648
J COMP EFFECT RES	1	2,04	2,04
J DERMATOL TREAT	3	3,23	9,69
J DIGEST DIS	1	3,366	3,366
J DTSCH DERMATOL GES	2	5,231	10,462
J ENZYM INHIB MED CH	1	5,756	5,756
J EUR ACAD DERMATOL	3	9,228	27,684
J EXP MED	1	17,579	17,579
J FUNGI	2	5,724	11,448
J GEN INTERN MED	1	6,473	6,473
J GERIATR CARDIOL	1	3,189	3,189
J GLOB ANTIMICROB RE	2	4,349	8,698
J GYNECOL OBSTET HUM	1	2,156	2,156
J HEART LUNG TRANSPL	1	13,569	13,569
J HEMATOL ONCOL	1	23,168	23,168
J HEPATOL	2	30,083	60,166
J HUM HYPERTENS	1	2,877	2,877
J HYPERTENS	1	4,776	4,776
J IMMUNOL	1	5,426	5,426
J IMMUNOTHER CANCER	7	12,469	87,283
J INFECT DIS	3	7,759	23,277
J INFECTION	4	38,637	154,548
J INT MED RES	1	1,573	1,573
J INTENSIVE CARE	1	7,52	7,52
J INTERN MED	1	13,068	13,068
J INVEST ALLERG CLIN	8	8,185	65,48
J INVEST DERMATOL	2	7,59	15,18
J MATERN-FETAL NEO M	3	2,323	6,969
J MED GENET	2	5,941	11,882
J MED INTERNET RES	1	7,076	7,076
J MINIM INVAS GYN	3	4,314	12,942
J MYCOL MED	1	3,746	3,746
J NEUROENDOCRINOL	1	3,87	3,87
J NEUROIMMUNOL	1	3,221	3,221
J NEUROINFLAMM	1	9,587	9,587



PUBLICACIONES (NOMBRE DE LA REVISTA)	NÚMERO TOTAL DE ARTÍCULOS PUBLICADOS EN LA REVISTA	FACTOR DE IMPACTO DE LA REVISTA*	FACTOR DE IMPACTO TOTAL
J NEUROL	3	6,682	20,046
J NEUROL NEUROSUR PS	1	13,654	13,654
J NEUROLINGUIST	1	2,373	2,373
J NEUROMUSCULAR DIS	1	4,693	4,693
J NEURO-OPHTHALMOL	1	4,415	4,415
J NEUROSCI	1	6,709	6,709
J NEUROSURG	2	5,408	10,816
J OBSTET GYNAECOL	1	1,226	1,226
J ORTHOP TRAUMATOL	1	4,239	4,239
J PEDIAT INF DIS SOC	3	5,235	15,705
J PEDIATR GASTR NUTR	3	3,288	9,864
J PEDIATR NURS	1	2,523	2,523
J PEDIATR SURG	1	2,549	2,549
J PEDIATR-US	1	6,314	6,314
J PERINAT MED	3	2,716	8,148
J PERS MED	6	3,508	21,048
J PROTEOMICS	1	3,855	3,855
J PSYCHIATR RES	5	5,25	26,25
J PSYCHOSOM RES	1	4,62	4,62
J RHEUMATOL	1	5,346	5,346
J SCI MED SPORT	1	4,597	4,597
J SEX MED	1	3,937	3,937
J STROKE CEREBROVASC	1	2,677	2,677
J THORAC ONCOL	6	20,121	120,726
J THROMB THROMBOLYS	3	5,221	15,663
J TISSUE VIABILITY	1	3,374	3,374
J TRAVEL MED	2	39,194	78,388
J ULTRAS MED	1	2,754	2,754
J UROLOGY	1	7,6	7,6
JACC-BASIC TRANSL SC	1	9,531	9,531
JACC-CARDIOVASC IMAG	1	16,051	16,051
JACC-CARDIOVASC INTE	1	11,075	11,075
JACC-HEART FAIL	1	12,544	12,544
JAIDS-J ACQ IMM DEF	3	3,771	11,313
JAMA NETW OPEN	3	13,353	40,059
JAMA ONCOL	3	33,006	99,018
JAMA-J AM MED ASSOC	1	157,335	157,335



PUBLICACIONES (NOMBRE DE LA REVISTA)	NÚMERO TOTAL DE ARTÍCULOS PUBLICADOS EN LA REVISTA	FACTOR DE IMPACTO DE LA REVISTA*	FACTOR DE IMPACTO TOTAL
JCR-J CLIN RHEUMATOL	1	3,902	3,902
JMIR MHEALTH UHEALTH	1	4,947	4,947
JOVE-J VIS EXP	1	1,424	1,424
JPEN-PARENTER ENTER	2	3,896	7,792
KIDNEY INT	5	18,998	94,99
KIDNEY INT REP	3	6,234	18,702
LAB INVEST	1	5,502	5,502
LANCET	2	202,731	405,462
LANCET CHILD ADOLESC	2	37,746	75,492
LANCET DIABETES ENDO	1	44,867	44,867
LANCET HAEMATOL	3	30,153	90,459
LANCET HIV	4	16,07	64,28
LANCET ONCOL	7	54,433	381,031
LANCET RESP MED	1	102,642	102,642
LANGENBECK ARCH SURG	1	2,895	2,895
LEUKEMIA	3	12,883	38,649
LEUKEMIA LYMPHOMA	1	2,996	2,996
LEUKEMIA RES	1	3,715	3,715
LIFE-BASEL	2	3,251	6,502
LIVER INT	1	8,754	8,754
LIVER TRANSPLANT	2	6,112	12,224
LUNG CANCER	2	6,081	12,162
LUPUS	1	2,858	2,858
LYMPHAT RES BIOL	1	2,349	2,349
MAYO CLIN PROC	1	11,104	11,104
MBIO	1	7,786	7,786
MECH AGEING DEV	2	5,498	10,996
MED CLIN-BARCELONA	8	3,2	25,6
MED INTENSIVA	3	2,799	8,397
MED ONCOL	1	3,738	3,738
MED SCI SPORT EXER	2	6,289	12,578
MEDICINA-LITHUANIA	1	2,948	2,948
MEDICINE	2	1,817	3,634
METABOLITES	2	5,581	11,162
METHOD INFORM MED	1	1,8	1,8
MICROB GENOMICS	1	4,868	4,868
MICROORGANISMS	3	4,926	14,778



PUBLICACIONES (NOMBRE DE LA REVISTA)	NÚMERO TOTAL DE ARTÍCULOS PUBLICADOS EN LA REVISTA	FACTOR DE IMPACTO DE LA REVISTA*	FACTOR DE IMPACTO TOTAL
MINERVA UROL NEPHROL	1	5,214	5,214
MODERN PATHOL	1	8,209	8,209
MOL IMMUNOL	1	4,174	4,174
MOL METAB	2	8,568	17,136
MOL NEUROBIOL	2	5,682	11,364
MOL ONCOL	1	7,449	7,449
MOL THER-NUCL ACIDS	2	10,183	20,366
MULT SCLER RELAT DIS	2	4,808	9,616
MULTIVAR BEHAV RES	1	3,085	3,085
MUSCLE NERVE	1	3,852	3,852
MYCOSES	1	4,931	4,931
NANOMATERIALS-BASEL	3	5,719	17,157
NANOMEDICINE-UK	1	6,096	6,096
NANOSCALE	1	8,307	8,307
NAT BIOTECHNOL	1	68,164	68,164
NAT COMMUN	3	17,694	53,082
NAT MED	4	87,241	348,964
NAT PHOTONICS	1	39,728	39,728
NAT REV ENDOCRINOL	2	47,564	95,128
NAT REV NEUROL	1	44,711	44,711
NATURE	1	69,504	69,504
NEFROLOGIA	8	3,084	24,672
NEPHROL DIAL TRANSPL	9	7,186	64,674
NEPHRON	1	3,457	3,457
NEUROBIOL DIS	1	7,046	7,046
NEUROENDOCRINOLOGY	2	5,135	10,27
NEUROL SCI	3	3,83	11,49
NEUROL THER	1	4,446	4,446
NEUROL-NEUROIMMUNOL	2	11,36	22,72
NEUROLOGIA	6	5,486	32,916
NEUROLOGY	1	11,8	11,8
NEUROMUSCULAR DISORD	1	3,538	3,538
NEURO-ONCOLOGY	2	13,029	26,058
NEURO-OPHTHALMOLOGY	2	0,184	0,368
NEUROPATH APPL NEURO	1	6,25	6,25
NEUROPEDIATRICS	1	1,696	1,696
NEURORADIOLOGY	1	2,995	2,995



PUBLICACIONES (NOMBRE DE LA REVISTA)	NÚMERO TOTAL DE ARTÍCULOS PUBLICADOS EN LA REVISTA	FACTOR DE IMPACTO DE LA REVISTA*	FACTOR DE IMPACTO TOTAL
NEUROSCIENTIST	1	7,235	7,235
NEUROSURG REV	1	2,8	2,8
NEUROSURGERY	1	5,315	5,315
NEUROTHERAPEUTICS	1	6,088	6,088
NEW ENGL J MED	8	176,079	1408,632
NMR BIOMED	1	4,478	4,478
NPJ BREAST CANCER	1	7,519	7,519
NPJ DIGIT MED	1	15,357	15,357
NPJ GENOM MED	1	6,083	6,083
NPJ PRECIS ONCOL	1	10,092	10,092
NPJ VACCINES	1	9,399	9,399
NURS CRIT CARE	2	2,897	5,794
NUTR HOSP	4	1,169	4,676
NUTRIENTS	11	6,706	73,766
NUTRITION	1	4,893	4,893
OBES REV	1	10,867	10,867
OBES SURG	1	3,479	3,479
ONCOGENESIS	1	6,524	6,524
ONCOIMMUNOLOGY	3	7,723	23,169
ONCOLOGIST	4	5,837	23,348
ONCOTARGET	2	5,168	10,336
OPEN FORUM INFECT DI	2	4,423	8,846
ORAL DIS	1	4,068	4,068
ORAL ONCOL	2	5,972	11,944
ORPHANET J RARE DIS	3	4,303	12,909
P NATL ACAD SCI USA	2	12,779	25,558
PACE	1	1,912	1,912
PEDIAT ALLERG IMM-UK	1	5,464	5,464
PEDIATR CRIT CARE ME	1	3,971	3,971
PEDIATR DERMATOL	1	1,997	1,997
PEDIATR INFECT DIS J	6	3,806	22,836
PEDIATR OBES	1	3,91	3,91
PEDIATR PULM	3	4,09	12,27
PEDIATR RADIOL	1	3,005	3,005
PEDIATR RES	1	3,953	3,953
PEDIATR RHEUMATOL	1	3,413	3,413
PEERJ	1	3,061	3,061



PUBLICACIONES (NOMBRE DE LA REVISTA)	NÚMERO TOTAL DE ARTÍCULOS PUBLICADOS EN LA REVISTA	FACTOR DE IMPACTO DE LA REVISTA*	FACTOR DE IMPACTO TOTAL
PHARMACEUTICS	9	6,525	58,725
PHARMACOL RES	1	10,334	10,334
PLANT FOOD HUM NUTR	1	4,124	4,124
PLOS NEGLECT TROP D	1	4,716	4,716
PLOS ONE	7	3,752	26,264
PLOS PATHOG	1	7,464	7,464
PREGNANCY HYPERTENS	2	2,494	4,988
PRIM CARE DIABETES	1	2,567	2,567
PROG NEURO-PSYCHOPH	1	5,201	5,201
PSYCHIAT CLIN NEUROS	2	12,145	24,29
PSYCHOL MED	2	10,592	21,184
PSYCHOL TRAUMA-US	1	9,398	9,398
PULM CIRC	2	2,886	5,772
RADIOGRAPHICS	2	6,312	12,624
REGION ANESTH PAIN M	1	5,564	5,564
RES MICROBIOL	1	3,946	3,946
RES PRACT THROMB HAE	1	5,953	5,953
RESP RES	1	7,162	7,162
RESPIRATION	1	3,966	3,966
RESPIROLOGY	1	6,175	6,175
RETINA-J RET VIT DIS	1	3,975	3,975
REV CARDIOVASC MED	1	4,43	4,43
REV CLIN ESP	3	3,064	9,192
REV ESP ENFERM DIG	10	2,389	23,89
REV ESP MED NUCL IMA	1	1,247	1,247
REV ESP QUIM	2	2,515	5,03
REV ESP SALUD PUBLIC	4	1,333	5,332
REV INT ANDROL	2	0,66	1,32
REV NEUROLOGIA	4	1,235	4,94
RHEUMATOLOGY	7	7,046	49,322
RMD OPEN	3	5,806	17,418
SCHIZOPHR RES	4	4,662	18,648
SCHIZOPHRENIA BULL	1	7,348	7,348
SCI ADV	3	14,957	44,871
SCI IMMUNOL	1	30,63	30,63
SCI REP-UK	15	4,996	74,94
SEMIN ARTHRITIS RHEU	3	5,431	16,293



PUBLICACIONES (NOMBRE DE LA REVISTA)	NÚMERO TOTAL DE ARTÍCULOS PUBLICADOS EN LA REVISTA	FACTOR DE IMPACTO DE LA REVISTA*	FACTOR DE IMPACTO TOTAL
SENSORS-BASEL	2	3,847	7,694
SEX MED-UK	1	2,523	2,523
SPAN J PSYCHOL	1	1,526	1,526
SPORTS MED	1	11,928	11,928
SPORTS MED-OPEN	2	6,766	13,532
STRAHLENTHER ONKOL	1	4,033	4,033
STROKE	2	10,17	20,34
SUPPORT CARE CANCER	2	3,359	6,718
SURG ONCOL	1	2,388	2,388
SURG-J R COLL SURG E	2	2,632	5,264
TECH COLOPROCTOL	1	3,699	3,699
THER ADV HEMATOL	1	5,4	5,4
THER ADV MED ONCOL	3	5,485	16,455
THER ADV MUSCULOSKEL	1	3,625	3,625
THORAX	2	9,102	18,204
TOB INDUC DIS	1	5,163	5,163
TOXICON	1	3,035	3,035
TRANSL ONCOL	1	4,803	4,803
TRANSL RES	1	10,171	10,171
TRANSPL IMMUNOL	1	2,032	2,032
TRANSPL INFECT DIS	6	2,228	13,368
TRANSPL INT	2	3,842	7,684
TRANSPL P	3	1,014	3,042
TRANSPLANT REV-ORLAN	2	3,066	6,132
TRANSPLANTATION	2	5,385	10,77
TRAVEL MED INFECT DI	1	20,441	20,441
TRENDS BIOCHEM SCI	1	14,264	14,264
TRENDS CARDIOVAS MED	1	8,049	8,049
TRENDS PARASITOL	1	10,528	10,528
TRENDS PHARMACOL SCI	1	17,638	17,638
TRIALS	3	2,728	8,184
ULTRASOUND OBST GYN	2	8,678	17,356
UNITED EUR GASTROENT	2	6,866	13,732
UROL ONCOL-SEMIN ORI	1	2,954	2,954
UROLOGY	1	2,633	2,633
VACCINES-BASEL	4	4,961	19,844
WORLD J BIOL PSYCHIA	1	3,418	3,418



PUBLICACIONES (NOMBRE DE LA REVISTA)	NÚMERO TOTAL DE ARTÍCULOS PUBLICADOS EN LA REVISTA	FACTOR DE IMPACTO DE LA REVISTA*	FACTOR DE IMPACTO TOTAL
WORLD J UROL	1	3,661	3,661
WORLD NEUROSURG	2	2,21	4,42

ACTIVIDADES DE DIVULGACIÓN CIENTÍFICA

Actividades realizadas por la Unidad de Cultura Científica del Hospital Universitario 12 de Octubre.

Exposición

- “Ciencia con nombre de mujer. Homenaje a Margarita Salas”. 5 de octubre 2021/ 31 mayo 2022.

Un recorrido por la vida y la obra de la gran científica española, referente internacional a través de paneles biográficos y diverso material cedido por su familia y por el laboratorio del Centro de Biología Molecular “Severo Ochoa” donde trabajó hasta su muerte. Con la colaboración de la empresa cultural Rocaviva Eventos.

Actividades Paralelas

- “El envejecimiento como origen de las enfermedades”. María Blasco. Salón de Actos Materno-infantil. 2 de marzo. 13:00 h. Presencial en el Salón de Actos de Maternidad y emitida por streaming, así como por el canal interno gratuito de las televisiones de las habitaciones para los pacientes ingresados.
- “Mesa redonda “Margarita Salas en la Real Academia Española”. 26 de abril de 2022. Salón de Actos de Maternidad. Con motivo de la celebración del Día Internacional del Libro. Participaron las académicas Soledad Puértolas, Carmen Riera e Inés Fernández Ordoñez. El acto fue moderado por Belén Yuste, responsable del Área de Cultura y Ciencia y de la Innovación.

Otras actividades

- Gala Final “Reimagina la Ciencia 2021”. Organizada en colaboración con Novartis. Presentación de videos finalista y elección del ganador. 24 de enero 9:00-14:00 h. Salón de Actos Materno-Infantil con emisión *on line*.
- “Reimagina la ciencia 2022”. Segunda edición organizada con Novartis y Big Van Ciencia

24,25 y 26 de octubre. Tres jornadas en las que Big Van Ciencia ofreció un espectáculo en el que acercar al alumnado de distintos IES



conceptos claves sobre ensayos clínicos. Salón de Actos Materno-Infantil

- o La Gala Final tuvo lugar el 20 de diciembre.

Semana de la Ciencia y la Innovación 2022

- Exposición “Santiago Ramón y Cajal”. Organizada por la UCC + I del hospital y el Museo Nacional de Ciencias Naturales, expuesta en el vestíbulo de la Residencia General. 7-18 de noviembre.
- Inauguración “Espacio Cajal”. 17 de noviembre. En el marco de la Semana de la Ciencia y del Año Internacional Ramón y Cajal, su bisnieta, María Urioste de Ramón y Cajal, inauguró en el Servicio de Anatomía Patológica del hospital el “Espacio Cajal” ubicado en el pasillo de Neuropatología.
- “Lectura Cajal”. 17 de noviembre. Aula del Servicio de Anatomía Patológica. En el marco del homenaje al gran científico se organizó una lectura de fragmentos de sus obras. Participaron varios miembros de la familia Cajal, el Gerente de la Real Academia de Medicina, la Vicerrectora de la Universidad Complutense de Madrid, el Presidente de la Real Sociedad de Fotografía, los bibliotecarios de la Universidad Complutense y del Colegio de Médicos, así como el Director Médico y profesionales de varias especialidades del hospital.
- Conferencia “La plasticidad del cerebro”. Semana de la Ciencia. 17 de noviembre de 2022. Javier de Felipe. Presencial en el Salón de Actos de Maternidad y emitida por streaming, así como por el canal interno gratuito de las televisiones de las habitaciones para los pacientes ingresados.
- Taller “Neurociencia Cajal”, para niños. 19 de noviembre. Aula del Servicio de Anatomía Patológica. De 11:00 a 14:00 h.

El equipo del neurocientífico. Javier de Felipe ofreció un taller para niños vinculados al hospital con un acompañante. Aprendieron la estructura del cerebro y pudieron visualizar al microscopio las neuronas y crearlas con plastilina.



BIBLIOTECA EN CIENCIAS DE LA SALUD

SERVICIO	VOLUMEN
Nº Total de Peticiones tramitadas	14.525
Nº Peticiones tramitadas C17	14.216
Nº Peticiones internas	9.769
Nº Peticiones externas	4.447
Nº Peticiones rechazadas	1.095
Nº peticiones suministradas directamente	309
Búsquedas bibliográficas	183
Compulsas de artículos electrónicos	84
Nº citas Asesoría científica	318

RECURSOS	NÚMERO/CARACTERÍSTICAS
e-Revistas ciencias de la salud	5.168
e-Libros ciencias de la salud	1.241
UpToDate	1
Bases de datos	15





Sostenibilidad y Gestión económica

Gestión Económica
Farmacia

9

9. SOSTENIBILIDAD Y GESTIÓN ECONÓMICA

GESTIÓN ECONÓMICA

Obligaciones Reconocidas

	2021	2022
GASTOS DE PERSONAL*	337.727.715	338.721.595
GASTOS CORRIENTES EN BIENES Y SERVICIOS	225.210.010	208.667.212
INVERSIONES REALES	17.381.264	97.065.673
ACTIVOS FINANCIEROS	103.791	130.948
TOTAL	580.422.779	644.585.428

**(No se incluyen las obligaciones referidas a Formación de Personal Sanitario, recogidas en el programa 312F)*

Fuente: Dirección General de Gestión Económico-Financiera y Farmacia



FARMACIA

COMPRAS	AÑO 2022	% INC 2022/2021
Total adquisiciones directas	130.324.784	4,95%
INMUNOSUPRESORES	28.098.028	-7,40%
ONCOLÓGICOS ANTICUERPOS MONOCLONALES	15.022.190	-0,29%
ANTIVIRALES	12.834.108	6,77%
RESTO DE PRODUCTOS	12.628.035	38,87%
ONCOLOGICOS INH. PROTEINKINASA	9.851.717	-1,16%

Fuente: Subdirección General de Farmacia y Productos Sanitarios

Indicadores Farmacoterapéuticos

INDICADORES DE UTILIZACIÓN DE MEDICAMENTOS	
Coste tratamiento por paciente adulto VIH	4.952
Coste tratamiento por paciente EM (AMB Y EXT)	10.755
Coste tratamiento biológico y dirigido por paciente en AR y ARIJ	5.003
Coste tratamiento biológico por paciente ESART	4.359
Coste tratamiento biológico y dirigido por paciente ARPS	5.235
Coste tratamiento biológico y dirigido por paciente PSO	6.344
Coste tratamiento biológico por paciente EII	8.774

EM: esclerosis múltiple; AR: artritis reumatoide; ARIJ: artritis reumatoide idiopática juvenil; ARPS: Artritis psoriásica; PSO: psoriasis; ESART: espondiloartropatías; EII: enfermedad inflamatoria intestinal

Fuente: Subdirección General de Farmacia y Productos Sanitarios





Otras actividades del hospital

Destacados del año

10

10. OTRAS ACTIVIDADES DEL HOSPITAL

DESTACADOS DEL AÑO

ACTUALIDAD



[Oncología Médica del Hospital 12 de Octubre, acreditada por su excelencia y calidad asistencial](#)

04/01/2022. El Servicio de Oncología Médica del Hospital Universitario 12 de Octubre ha recibido la certificación QOPI de la Sociedad Americana de Oncología Médica (American Society of Clinical Oncology - ASCO) por su compromiso con la excelencia y la mejora continua de la calidad en su práctica clínica diaria y asistencial de pacientes con cáncer.



[Primer encuentro no virtual entre pacientes pediátricos del 12 de Octubre y sus terapeutas perrunos](#)

10/01/2022. Los niños atendidos en la consulta de Neuropsicología Pediátrica del Servicio de Pediatría del Hospital 12 de Octubre de Madrid han cumplido un gran sueño esta Navidad, gracias al programa Más de Uno de Onda Cero. Estos pacientes se han encontrado con sus amigos perrunos de la asociación Yacarán con los que hacen terapia virtual desde hace más de un año.



[La Comunidad de Madrid avanza a gran ritmo en la construcción del nuevo Edificio de Hospitalización del 12 de Octubre](#)

13/01/2022. La Comunidad de Madrid avanza a gran ritmo en la construcción del nuevo Edificio de Hospitalización del Hospital Universitario 12 de Octubre y ya se han comenzado a levantar las primeras plantas. El consejero de Sanidad de la Comunidad de Madrid, Enrique Ruiz Escudero, ha visitado las obras de esta nueva infraestructura sanitaria pública, cuando se cumplen cinco meses del inicio de los trabajos..

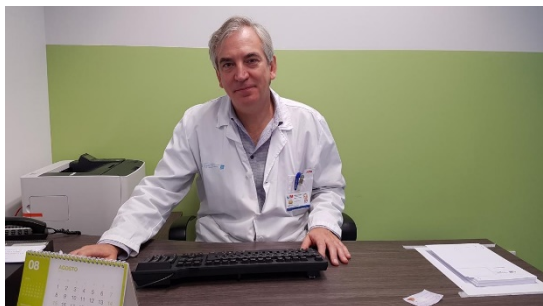

[El doctor Alfredo García, otorrino del Hospital 12 de Octubre, entre los 100 mejores médicos de España](#)

17/01/2022. El jefe de Sección de Otorrinolaringología del Hospital Universitario 12 de Octubre de Madrid, el doctor Alfredo García Fernández, aparece por quinto año consecutivo en el listado *Los 100 mejores médicos de España*, de la revista Forbes.

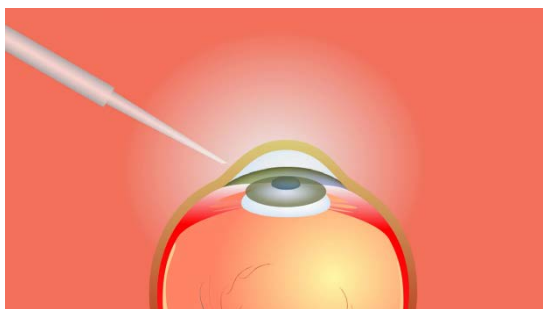

[El 12 de Octubre ha administrado la primera terapia génica aprobada en España para tratar distrofias de la retina](#)

19/01/2022. El Servicio de Oftalmología del Hospital público 12 de Octubre de la Comunidad de Madrid ha administrado la primera terapia génica aprobada en España para el tratamiento de un tipo concreto de distrofia hereditaria de la retina que afecta a niños y adultos jóvenes, producida por la mutación del gen RPE65. Este hospital público es el único de la región madrileña designado para el uso de este innovador fármaco.



[Investigadores del Hospital 12 de Octubre estudian ampliar las indicaciones de la inmunoterapia con células CAR-T](#)

24/01/2022. Investigadores del Hospital Universitario 12 de Octubre y del CNIO han participado en dos ensayos internacionales que ampliarán las indicaciones de la inmunoterapia con células CAR-T en dos tipos de tumores hematológicos, según los resultados publicados en las revistas *Nature Medicine* y *New England Journal of Medicine*.



[El Hospital 12 de Octubre acoge la final del concurso de vídeos científicos del programa 'Reimagina la Ciencia'](#)

27/01/2022. El Hospital 12 de Octubre de Madrid, Novartis y Big Van Ciencia han celebrado la Gala Final del programa 'Reimagina la Ciencia: ensayos clínicos, investigación y desarrollo de medicamentos', en el que han participado más de 600 estudiantes de 14 institutos de la Comunidad de Madrid.

[Concluye la fase de cimentación del nuevo Edificio de Hospitalización del Hospital 12 de Octubre](#)

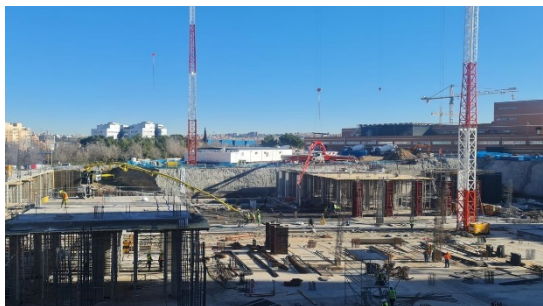

03/02/2022. La construcción del nuevo Edificio de Hospitalización del Hospital Universitario 12 de Octubre de Madrid ha terminado completamente la fase de cimentación, al tiempo que continúan a buen ritmo y de forma paralela los trabajos de elevación de las plantas sótano, baja, primera y segunda. El proyecto conlleva una inversión de casi 205 millones de euros, vinculados a los Fondos Europeos de Desarrollo Regional con recursos del REACT-UE-.

[La Comunidad de Madrid destaca la importancia de las mujeres en el desarrollo de la Ciencia en España](#)



11/02/2022. El consejero de Sanidad del Gobierno regional, Enrique Ruiz Escudero, ha visitado la exposición *Ciencia con Nombre de Mujer* que acoge el Hospital público Universitario 12 de Octubre, y que homenajea a la investigadora española Margarita Salas.

[El Hospital 12 de Octubre fomenta el uso de las escaleras para evitar el sedentarismo entre sus profesionales](#)



17/02/2022. El Hospital Universitario 12 de Octubre ha iniciado una campaña para fomentar el uso de las escaleras en lugar del ascensor entre sus profesionales, como iniciativa de promoción de hábitos saludables y dentro del proyecto 'A mí también me cuidan: frente al sedentarismo' del Servicio de Prevención de Riesgos Laborales.

[Una neuróloga del Hospital 12 de Octubre, Cristina Domínguez, Premio Alberto Rábano 2020](#)



22/02/2022. La doctora Cristina Domínguez González, neuróloga del Hospital 12 de Octubre y del grupo de investigación en Enfermedades Raras, Mitocondriales y Neuromusculares del i+12 de este centro sanitario, ha recibido el Premio Alberto Rábano 2020 de la Fundación Romanillos.



[Más de 400 profesionales del Hospital 12 de Octubre se entrenan en el Centro de Formación y Simulación Avanzada](#)

01/03/2022. Más de 400 profesionales del Hospital Universitario 12 de Octubre asistieron en 2021 a los cursos y talleres de su Centro de Formación y Simulación Avanzada -CSIM H12O-. Este centro sanitario público de la Comunidad de Madrid cuenta con una infraestructura para la formación y entrenamiento de vanguardia, tanto en conocimientos teóricos como en competencias y habilidades prácticas.



[Una app de Psiquiatría del Hospital 12 de Octubre que ayuda a prevenir el suicidio, premiada en el Mobile World Congress](#)

04/03/2022. Psiquiatría del Hospital 12 de Octubre y la compañía *Searching Help* han desarrollado una app que detecta conductas de riesgo en pacientes que se encuentran en tratamiento por haber realizado una tentativa de suicidio. La aplicación ha recibido el Premio Tecnología Humanitaria de Cruz Roja en el Mobile World Congress.



[El Hospital 12 de Octubre, Premio Nacional de Informática de la Salud 2021](#)

14/03/2022. El Hospital Universitario 12 de Octubre de la Comunidad de Madrid ha recibido el Premio Nacional de Informática de la Salud 2021 a la Entidad Pública o Privada, por su estrategia de utilización de las tecnologías digitales como motor de transformación de los procesos asistenciales y de la organización.



[Hematología del Hospital 12 de Octubre descubre en las células T la vía para neutralizar a la COVID-19](#)

15/03/2022. Una investigación dirigida por el Servicio de Hematología del Hospital 12 de Octubre ha conseguido neutralizar en el laboratorio el virus SARS-CoV-2 mediante una mejora potencial de las células T presentes en el sistema inmunitario de personas que han superado la infección antes y después de la vacunación.



[El Hospital 12 de Octubre, en el puesto tres de los 100 mejores hospitales españoles y en el 66 a nivel internacional](#)

16/03/2022. El Hospital Universitario 12 de Octubre de Madrid se sitúa en el puesto número tres entre los 100 mejores centros sanitarios públicos y privados del país, según la clasificación anual realizada por la revista Newsweek. El 12 de Octubre ocupa además el puesto número 66 entre los 100 mejores hospitales del mundo.

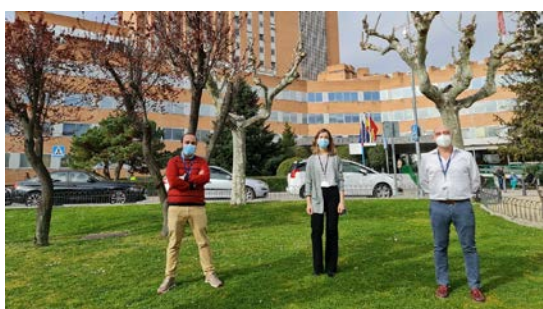

[Un estudio del Hospital 12 de Octubre confirma el impacto negativo de la COVID-19 en mieloma múltiple](#)

22/03/2022. Una investigación del Servicio de Hematología y Hemoterapia y la Unidad de Ciencia de Datos del Hospital Universitario 12 de Octubre de Madrid confirma el impacto negativo de la COVID-19 en pacientes con mieloma múltiple.



[Cinco niños refugiados de Ucrania retoman su tratamiento oncológico en el Hospital 12 de Octubre](#)

24/03/2022. La Unidad de Oncología Pediátrica del Hospital Universitario 12 de presta asistencia a cinco de los 28 niños que llegaron a Madrid el 11 de marzo procedentes de Ucrania, para retomar su tratamiento oncológico interrumpido por el conflicto bélico en su país.



[El Hospital 12 de Octubre demuestra que unas pastillas que se disuelven y saben a fresa facilitan el control del VIH en niños](#)

20/04/2022. El Instituto de Investigación del Hospital 12 de Octubre i+12 demuestra que unas pastillas con sabor a fresa que se disuelven son seguras y más eficaces para el tratamiento del VIH infantil en niños con peso menor a 20 kilos que los tratamientos hasta ahora conocidos. Los resultados de la investigación, publicada en *Lancet HIV*, confirman que esta terapia facilitará el control del SIDA en niños.



[El Hospital 12 de Octubre utiliza con éxito una técnica extracorpórea que ha dado soporte al corazón y pulmones de pacientes críticos en más de 300 ocasiones](#)

22/04/2022. Medicina Intensiva, Anestesiología y Reanimación, y Pediatría del Hospital Universitario 12 de Octubre han utilizado con éxito un sistema mecánico de soporte vital extracorpóreo, conocido como ECMO, que ha reforzado las funciones del corazón y los pulmones en pacientes en situación crítica en 340 ocasiones durante los últimos 20 años.



[El Hospital 12 de Octubre reúne a tres miembros de la Real Academia Española para recordar el papel de Margarita Salas en la institución](#)

28/04/2022. El Hospital Universitario 12 de Octubre ha celebrado un encuentro con las escritoras Soledad Puértolas y Carmen Riera, y la filóloga Inés Fernández Ordóñez, miembros de la Real Academia Española (RAE), para recordar y destacar la figura de Margarita Salas como la primera mujer científica en ingresar en esta institución.



[El Hospital 12 de Octubre inventa 12CLIP®, un dispositivo que previene el riesgo de infecciones graves producidas por la inserción de catéteres venosos periféricos](#)

29/04/2022. El doctor Francisco López Medrano, de la Unidad de Enfermedades Infecciosas del Servicio de Medicina Interna del Hospital 12 de Octubre, ha inventado una pieza que se acopla al catéter venoso periférico, por el que se administran líquidos intravenosos, medicamentos o se extrae sangre, y facilita su inserción en el paciente en condiciones de asepsia. El dispositivo -12CLIP®, que ya ha sido patentado, está considerado como una iniciativa innovadora en el sector sanitario, al ser capaz de minimizar el número de infecciones potencialmente graves asociadas a este tipo de catéteres.



[El Hospital 12 de Octubre celebra el Día Mundial de la Higiene de Manos con LavARTE, un concurso de fotografía, carteles y reinterpretación de obras artísticas españolas](#)

09/05/2022. Con motivo del Día Mundial de la Higiene de Manos, el Hospital Universitario 12 de Octubre ha organizado el primer concurso de fotografía, carteles e interpretación de obras artísticas de autores españoles LavARTE, en el que han participado pacientes, familiares y profesionales de distintas categorías, tanto de forma individual como en grupo.

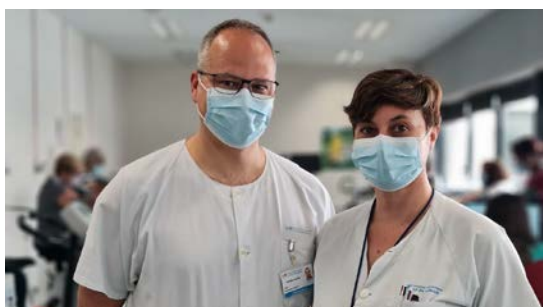

[Dos profesionales del Hospital 12 de Octubre, elegidos presidenta y secretario de la Sociedad Española de Rehabilitación Cardiopulmonar](#)

11/05/2022. Dos profesionales del Servicio de Medicina Física y Rehabilitación del Hospital Universitario 12 de Octubre, la doctora Paz Sanz Ayán y el fisioterapeuta Juan Izquierdo García, han sido nombrados presidenta y secretario de la Sociedad Española de Rehabilitación Cardiopulmonar –SORECAR-, cargos que ambos compaginan con su actividad asistencial en la Unidad de Rehabilitación Cardiopulmonar de este hospital público madrileño.



[La Unidad de Medicina Fetal del Hospital 12 de Octubre detecta más de 600 anomalías fetales al año durante el embarazo](#)

02/06/2022. La Unidad de Medicina Fetal del Servicio de Obstetricia y Ginecología del Hospital 12 de Octubre de Madrid es referente nacional para el estudio y tratamiento de la patología fetal durante el embarazo. Sus profesionales realizan más de 15.000 ecografías anuales a mujeres embarazadas y valoran más de 600 posibles anomalías fetales en el mismo periodo de tiempo. La Unidad tiene más de 30 años de experiencia en el diagnóstico prenatal de estas

anomalías y en el estudio de la patología materno-fetal.



[Una investigación del Hospital 12 de Octubre demuestra que una crema para tratar dermatitis atópica es capaz de reducir las lesiones cutáneas de un tipo de cáncer de piel](#)

08/06/2022. Un ensayo clínico dirigido por el Instituto de Investigación del Hospital 12 de Octubre i+12 ha demostrado que la aplicación de un fármaco en crema, pimecrolimus, que se utiliza habitualmente en dermatitis atópica es eficaz en las fases iniciales de un tipo de linfoma de piel conocido como Mícosis Fungoide.



[El Hospital 12 de Octubre recibe a 174 residentes que se formarán en la especialidad elegida durante los próximos años](#)

10/06/2022. El Hospital Universitario 12 de Octubre ha dado la bienvenida a 174 nuevos residentes que van a completar su formación especializada durante los próximos años. Esta promoción comienza esta etapa profesional con la ilusión y compromiso de adquirir los conocimientos teóricos y prácticos que les permitirán desarrollar una asistencia integral del paciente con la máxima calidad y garantías. Las especialidades más demandadas por los residentes han sido Anestesiología y Reanimación, Pediatría, Medicina Interna y Cirugía General y Aparato Digestivo.



[El Hospital 12 de Octubre y la Fundación FERO impulsan de forma conjunta la investigación en cáncer de próstata](#)

13/06/2022. El Instituto de Investigación del Hospital 12 de Octubre i+12 y la Fundación FERO han firmado un acuerdo de colaboración para impulsar la investigación traslacional en cáncer de próstata, liderada por el Servicio de Oncología Médica, con la participación de otros servicios y unidades del centro. El objetivo es desarrollar estudios que sean aplicados en la práctica clínica mediante ensayos clínicos desde las fases iniciales, que ayudan a entender

los mecanismos implicados en la biología del tumor.



[Oncología Médica del Hospital 12 de Octubre recibe la certificación internacional 'Quality Oncology Practice Initiative'](#)

16/06/2022. El Servicio de Oncología Médica del Hospital Universitario 12 de Octubre ha recibido la certificación internacional QOPI (*Quality Oncology Practice Initiative*, por sus siglas en inglés). La Fundación ECO ha hecho entrega del reconocimiento otorgado junto a ASCO, el pasado mes de enero de 2022, y que acredita el compromiso del Servicio con la calidad asistencial en la atención de los pacientes con cáncer.



[El Banco Regional de Leche Materna del Hospital 12 de Octubre pide la colaboración de madres donantes, ante la bajada de reservas durante el verano](#)

21/06/2022. El Banco Regional de Leche Materna del Hospital Universitario 12 de Octubre, necesita incrementar el número de madres donantes para hacer frente a la bajada de reservas de leche que se produce habitualmente durante el verano. Para facilitar la donación, se ofrece a todas las donantes un servicio gratuito de recogida en su propio domicilio prestado gratuitamente por la Fundación Infantil Ronald McDonald, que asume el coste económico y la logística.



[El Hospital 12 de Octubre proporcionará tratamiento con terapias avanzadas CAR-T en pacientes hematológicos que no respondan a quimioterapia](#)

22/06/2022. El Hospital 12 de Octubre administrará terapias avanzadas CAR-T en pacientes con cáncer hematológico que no responden a quimioterapia u

otros tratamientos, tras haber recibido autorización del Ministerio de Sanidad. Este hospital público fue pionero en la región en la realización de un ensayo clínico con este tipo de tratamiento para un tipo de leucemia en pacientes menores de 25 años y para una variedad de linfoma en pacientes adultos, dos tipos de cánceres muy graves con escasas oportunidades terapéuticas.



[Una neuróloga del Hospital 12 de Octubre muestra que una proteína inmunitaria del cerebro puede ralentizar el deterioro cerebral en la Enfermedad de Alzheimer](#)

28/06/2022. La doctora Estrella Morenas-Rodríguez, de la Unidad de Trastornos Cognitivos del Servicio de Neurología del Hospital Universitario 12 de Octubre de Madrid, es la autora principal de un estudio de investigación que ha mostrado la probable función protectora de la proteína TREM2 como ralentizadora de la Enfermedad de Alzheimer -EA-.



[La Comunidad de Madrid usa en el Hospital público 12 de Octubre tecnología inteligente para administrar quimioterapia a pacientes con cáncer](#)

03/07/2022. La Comunidad de Madrid ha puesto en marcha en el Hospital Universitario 12 de Octubre un sistema de control inteligente para la administración segura de quimioterapia a los pacientes con cáncer que reciben atención en los servicios de Oncología y Hematología.



[Hematología del Hospital 12 de Octubre demuestra la eficacia de una nueva terapia en pacientes con mieloma múltiple refractario, y que presentan recaída y mal pronóstico](#)

12/07/2022. El Servicio de Hematología y Hemoterapia del Hospital Universitario 12 de Octubre ha participado en un ensayo clínico internacional que

demuestra la eficacia de una nueva terapia para pacientes con mieloma múltiple refractario -que no responden a terapia convencional - y que presentan recaída y mal pronóstico, tras haber recibido al menos tres líneas de tratamiento anteriores sin éxito.



[El nuevo Edificio de Hospitalización del Hospital 12 de Octubre finaliza la construcción de la estructura del basamento que incluye las cuatro primeras plantas](#)

15/07/2022. Cerca de cumplir el año del inicio de la construcción del nuevo Edificio de Hospitalización del Hospital Universitario 12 de Octubre de Madrid, la obra alcanza un nuevo hito, al cumplirse en el tiempo previsto la estructura del basamento. Esta estructura comprende las cuatro primeras plantas, incluyendo el sótano, en las que se ubicarán quirófanos, cuidados intensivos, reanimación, esterilización, cocina e instalaciones diversas que darán soporte a todo el edificio, entre otras. A partir del basamento se elevan los cinco bloques de hospitalización en seis alturas con las habitaciones para el ingreso de los pacientes.

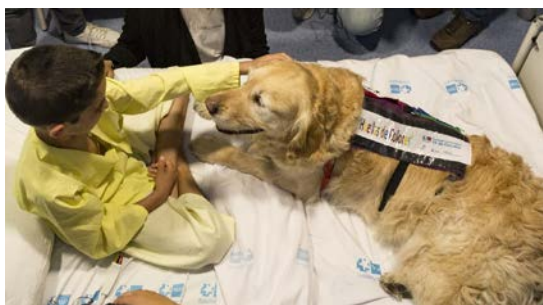

[El Hospital 12 de Octubre reanuda de forma presencial la terapia asistida con perros en niños ingresados en la Unidad de Cuidados Intensivos y Reanimación Pediátrica](#)

19/07/2022. El Hospital Universitario 12 de Octubre ha retomado este verano de forma presencial las intervenciones asistidas con perros en niños ingresados en la Unidad de Cuidados

Intensivos y Reanimación Pediátrica - UCIP-REA-, que desarrolla desde 2019 junto con la Cátedra Animales y Sociedad de la Universidad Rey Juan Carlos -URJC- y que es impartida por expertos de la Asociación PsicoAnimal.



[La Unidad de Cirugía Endocrina del Hospital 12 de Octubre, acreditada por la Asociación Española de Cirujanos por su nivel de excelencia en la atención al paciente](#)

22/07/2022. La Unidad de Cirugía Endocrina del Servicio de Cirugía General, Aparato Digestivo y Trasplante de Órganos Abdominales del Hospital 12 de Octubre, ha recibido la acreditación como Unidad de Competencia de Cirugía Endocrina de la Asociación Española de Cirujanos – AEC-.

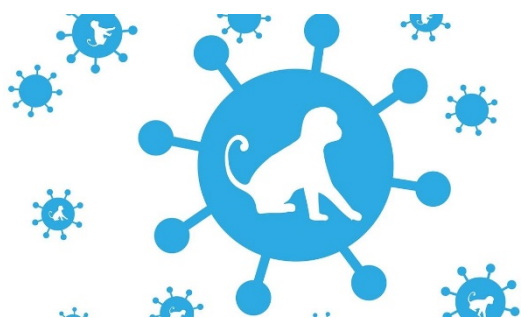

[El Hospital 12 de Octubre participa en un estudio sobre 181 casos de viruela del mono que confirma que el contacto piel con piel es la causa más probable de transmisión](#)

16/08/2022. El Servicio de Dermatología del Hospital 12 de Octubre de Madrid ha participado en un estudio prospectivo observacional que demuestra que el contacto piel con piel es la causa más probable de transmisión del virus del mono en 181 pacientes de Madrid y Barcelona.



[Neonatología del Hospital 12 de Octubre recibe la Paloma de Bronce por la mejora continua en el cuidado del bebé prematuro y su familia](#)

18/08/2022. El Servicio de Neonatología del Hospital Universitario 12 de Octubre ha recibido la Paloma de Bronce que entrega la Hermandad Virgen de la Paloma – Bomberos de Madrid por ser un ejemplo en el desarrollo de un modelo integral de cuidados del recién nacido prematuro y que incluye a la



familia como un pilar fundamental en la recuperación del bebé.



[Más de 370 profesionales de todo el mundo analizan en el Hospital 12 de Octubre las innovaciones en linfoma cutáneo](#)

23/09/2022. El Hospital Universitario 12 de Octubre acoge la reunión anual del Grupo de Tumores de Linfoma Cutáneo de la Organización Europea para la Investigación y el Tratamiento del Cáncer –EORT CLTG–, en la que más de 370 especialistas nacionales e internacionales van a abordar los últimos avances en investigación y opciones terapéuticas en este tipo de cáncer de piel.



[El Hospital 12 de Octubre posiciona ocho especialidades entre las mejores del mundo sobre 11 evaluadas, según una clasificación internacional](#)

30/09/2022. El Hospital Universitario 12 de Octubre se mantiene como uno de los mejores los mejores centros sanitarios públicos y privados del mundo en las especialidades de Cardiología, Cirugía Cardiovascular, Aparato Digestivo, Neumología y Oncología Médica, a las que este año se suman Pediatría y Urología, según el ranking 'World's Best Specialized Hospitals 2023', que realiza la revista 'Newsweek' sobre 300 centros e instalaciones sanitarias de 28 países de América, Europa, Asia, Oceanía y Oriente Medio, en colaboración con 'Statista Inc', plataforma global de investigación de datos.



[El Hospital 12 de Octubre propone hábitos de vida saludable, deporte y actividades intelectuales para alcanzar un envejecimiento activo](#)

30/09/2022. El Hospital Universitario 12 de Octubre se ha sumado a los actos previstos por la Consejería de Sanidad de la Comunidad de Madrid para conmemorar el Día Internacional de las Personas de Edad, con una acción de sensibilización orientada a promover la salud entre las personas mayores y los

cuidadores, con el objetivo de conseguir un envejecimiento activo.



[El Hospital 12 de Octubre organiza la Exposición RescatARTE para destacar los beneficios de las intervenciones asistidas con animales en la recuperación del paciente](#)

04/10/2022. El Hospital Universitario 12 de Octubre ha organizado la Exposición RescatARTE, para mostrar los beneficios de las Intervenciones Asistidas con Animales -IAA-, en las que este Hospital es pionero y referente, tras incorporarlas a la Unidad de Cuidados Intensivos y Reanimación Pediátrica - UCIP-REA- y a la consulta de Neuropsicología Pediátrica.



[El Hospital 12 de Octubre estudia si las terapias de grupo pueden cambiar los hábitos alimenticios de pacientes con obesidad mórbida adictos a la comida](#)

18/10/2022. Psiquiatría del Hospital Universitario 12 de Octubre ha puesto en marcha por primera vez en el país una técnica de psicoterapia en grupo para estudiar el beneficio en la mejora de los hábitos de comida en pacientes con obesidad mórbida, candidatos a cirugía bariátrica y que presentan ingesta emocional de alimentos ricos en grasa, carbohidratos y azúcares. Esta pionera investigación se lleva a cabo con Endocrinología y Nutrición, y Cirugía General y Aparato Digestivo de este hospital, por ser también especialidades que participan en la atención de esta enfermedad.



[El Hospital 12 de Octubre, distinguido por su Programa Transversal de Insuficiencia Cardíaca](#)

19/10/2022. El Programa Transversal de Insuficiencia Cardíaca del Hospital Universitario 12 de Octubre, liderado por el Servicio de Cardiología, en estrecha relación con el de Medicina Interna y Enfermería, ha recibido el Premio Novartis-IESE a la Excelencia Operativa en Gestión Sanitaria por concentrar en una misma unidad el diagnóstico, tratamiento y seguimiento de esta

patología, así como la coordinación de la continuidad asistencial del paciente entre Atención Primaria y Hospitalaria.

[El Hospital 12 de Octubre acoge la primera exposición dedicada a la vida de siete mujeres Premio Nobel de la Paz](#)



20/10/2022. El Hospital 12 de Octubre de Madrid ha inaugurado hoy la exposición itinerante 'Mujeres Nobel de la Paz', que detalla el esfuerzo personal, valía y constancia de siete mujeres de distintos ámbitos, reconocidas por su defensa férrea de la paz. El acto ha contado con la presencia de Pia Gjesme Holm, ministra consejera de la Embajada de Noruega, y Carlos Umaña, doble Premio Nobel de la Paz en 1985 y 2017.

[Una "Maja desnuda" mastectomizada para concienciar sobre el cáncer de mama](#)



20/10/2022. La "Maja Desnuda" de Goya se ha convertido en una de las pacientes del Servicio de Urgencia Médica de la Comunidad de Madrid y del Hospital 12 de Octubre en una acción de concienciación sobre el cáncer de mama promovida por la Fundación Cultura en Vena.

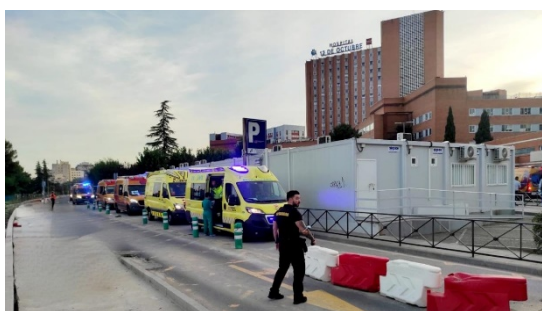

[El Hospital 12 de Octubre ensaya nuevos modelos de admisión y atención de heridos participando en un simulacro internacional de catástrofe](#)

07/11/2022. El Hospital Universitario 12 de Octubre ha ensayado nuevos modelos de admisión, clasificación, atención y seguridad de pacientes heridos que llegan a urgencias durante el macrosimulacro internacional de catástrofe desarrollado en la Base Aérea de Cuatro Vientos y otros puntos de la capital, en el marco de las Jornadas Municipales de Catástrofes de la ciudad

de Madrid, celebradas los días 28 y 29 de octubre.



[La Unidad de Terapias Avanzadas del Hospital 12 de Octubre, autorizada para usar virus modificados genéticamente, utilizados en la fabricación de tratamientos contra el cáncer](#)

10/11/2022. La Unidad de Terapias Avanzadas del Hospital Universitario 12 de Octubre ha recibido autorización para comenzar a utilizar virus modificados genéticamente que son indispensables para la fabricación de medicamentos, como las terapias CAR-T. Gracias a este permiso, concedido por el Ministerio para la Transición Ecológica y el Reto Demográfico, la Unidad podrá comenzar a desarrollar terapias génicas avanzadas de fabricación propia que serán administradas directamente a los pacientes.



[El Hospital 12 de Octubre, organizador del Congreso Nacional de Prevención de Riesgos Laborales en el Ámbito Sanitario](#)

18/11/2022. Prevención de Riesgos Laborales del Hospital Universitario 12 de Octubre ha reunido a más de 300 expertos nacionales e internacionales para promocionar la salud y seguridad de los profesionales sanitarios en su lugar de trabajo, durante el II Congreso Internacional y XV Congreso Nacional de Prevención de Riesgos Laborales en el Ámbito Sanitario.



[Especialistas de 40 países resaltan en el Hospital 12 de Octubre los beneficios del contacto piel con piel en el recién nacido prematuro](#)

23/11/2022. El Hospital Universitario 12 de Octubre ha celebrado la XIII Conferencia Internacional del Método Madre Canguro que ha reunido a más de 250 especialistas de 40 países de los cinco continentes. Estos especialistas han destacado, actualizado y compartido experiencias sobre los importantes beneficios que proporciona esta práctica y su contribución al desarrollo del vínculo formado entre el recién nacido prematuro y su madre y padre.



[La Comunidad de Madrid autoriza 3,7 millones de euros en la adquisición de marcapasos para el Hospital público 12 de Octubre](#)

27/11/2022. El Consejo de Gobierno de la Comunidad de Madrid ha autorizado en su reunión de este miércoles la contratación de marcapasos y cables de estimulación cardiaca para el Hospital Universitario 12 de Octubre, perteneciente al Servicio Madrileño de Salud (SERMAS) por un total de 3.780.783 euros en los próximos 24 meses.



[El Hospital 12 de Octubre participa en un estudio para generar un tipo de células de la retina que podría devolver la vista a pacientes con una enfermedad que provoca ceguera](#)

30/11/2022. El Instituto de Investigación Sanitaria Hospital 12 de Octubre i+12 de Madrid y la ONCE desarrollan un proyecto de investigación muy innovador cuyo objetivo es generar células ganglionares de la retina que podrían restaurar la vista a pacientes con una patología degenerativa llamada atrofia óptica y que no tiene tratamiento.



[El Hospital 12 de Octubre, premio TOP 20 a la mejor Gestión Hospitalaria Global por segundo año consecutivo](#)

02/12/2022. El Hospital Universitario 12 de Octubre ha recibido por segundo año consecutivo el Premio TOP 20 a la mejor Gestión Hospitalaria Global en la categoría de grandes hospitales de referencia regional y nacional, por los resultados en calidad asistencial, funcionamiento y eficiencia. Es la tercera vez en cinco años que el 12 de Octubre consigue este prestigioso galardón, ya que le fue otorgado también en 2018 y 2021.





[El Hospital 12 de Octubre, único hospital de la Comunidad de Madrid que forma parte de la Red Europea de patologías craneales](#)

05/12/2022. El Hospital 12 de Octubre es el único hospital de la Comunidad de Madrid y uno de los tres españoles participantes en la Red Europea de patologías craneales (ERN Cranio), integrada por 27 centros europeos que desarrollan estrategias conjuntas para avanzar en el diagnóstico y tratamiento de las anomalías craneofaciales, oído, nariz y trastornos de la garganta, y hacer posible la asistencia sanitaria transfronteriza en beneficio de los pacientes.



[El Hospital 12 de Octubre, referente nacional en el diagnóstico y tratamiento de cardiopatías congénitas fetales](#)

09/12/2022. Expertos en Ginecología, Cardiología Pediátrica, Cirugía Cardíaca y Genética han abordado el diagnóstico prenatal, manejo y pronóstico tras el nacimiento de las cardiopatías congénitas, en el XV Curso de Ecocardiografía Fetal que organiza la Unidad de Medicina Fetal del Hospital Universitario 12 de Octubre.



[El Hospital 12 de Octubre fomenta la creatividad de los niños ingresados con el proyecto 'Cápsulas Mágicas de la Felicidad'](#)

12/12/2022. El Servicio de Pediatría del Hospital Universitario 12 de Octubre ha puesto en marcha con éxito una iniciativa lúdica que proporciona a los niños ingresados las herramientas necesarias para ayudarles a enfrentar su enfermedad y superar las dificultades de un ingreso hospitalario, haciendo lo que les hace feliz mediante el dibujo, la pintura y escritura.



[Hematólogos, pacientes y familiares del Hospital 12 de Octubre comparten experiencias sobre cómo vivir con un mieloma múltiple](#)

14/12/2022. Pacientes con mieloma múltiple, sus familias y especialistas del servicio de Hematología y Hemoterapia del Hospital Universitario 12 de Octubre se han reunido para compartir el impacto inicial que supone recibir el diagnóstico de este tipo de cáncer de sangre y la experiencia de convivir con esta enfermedad. Se trata del primer encuentro de estas características que se celebra en un centro sanitario público de la Comunidad de Madrid, en el marco del proyecto #FaMMilia, organizado en colaboración con la compañía farmacéutica GSK.

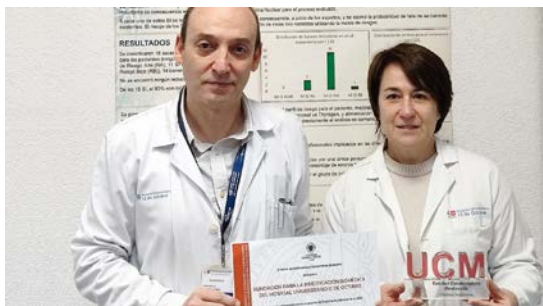

[El Hospital 12 de Octubre premiado por su colaboración con los programas de prácticas de la UCM](#)

19/12/2022. El Hospital Universitario 12 de Octubre ha sido premiado por primera vez en la IV Edición de los galardones "Reconocimiento de actividades colaboradoras con los programas de prácticas de la UCM". El Premio fue otorgado a propuesta de la Facultad de Física y acudieron a recogerlo los especialistas de Radiofísica Hospitalaria del 12 de Octubre, Luis Carlos Martínez y Alejandro Ferrando.



[El Hospital 12 de Octubre acoge un año más la final del concurso de vídeos científicos del programa 'Reimagina la ciencia'](#)

22/12/2022. El Hospital Universitario 12 de Octubre de Madrid, Novartis y Big Van Ciencia celebran por segundo año consecutivo la Gala Final del programa 'Reimagina la Ciencia' que busca acercar la investigación a los institutos de Enseñanza Secundaria. La final del concurso de vídeos científicos, parte central de la gala, ha concluido con la victoria del IES Emperatriz María de Austria, de Carabanchel, por "Vivir bajo la ignorancia", un vídeo que trata de concienciar sobre el valor de las

vacunas frente a pseudoterapias sin evidencia científica.

