

# Puente caído

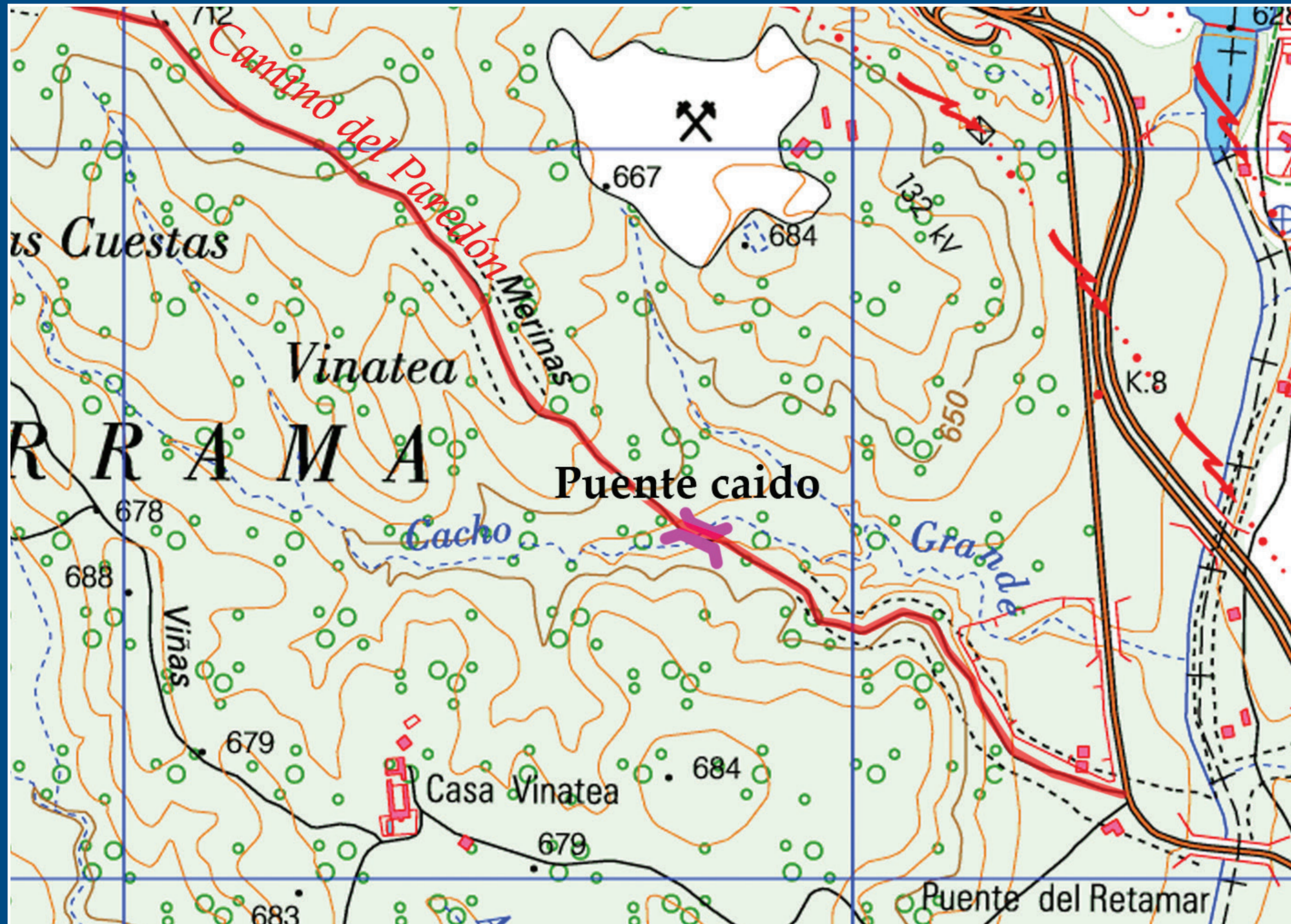

## Red de Sendas

Parque Regional del Curso Medio del  
Río Guadarrama  
y su Entorno



En esta primera parte del recorrido el Camino del Paredón tiene que atravesar varios arroyos transversales, sobre terreno arenoso, de naturaleza poco compacta. Para hacerlo se construyeron algunos puentes, que hoy han desaparecido prácticamente, destruidos por alguna riada y la erosión remontante.

Abajo a la izquierda podemos apreciar, entre la vegetación, los restos de uno de ellos. El camino –construido hacia 1737- iba más alto y más al NE que el actual, y del antiguo puente completamente arrasado, no queda más que parte de la estructura del camino que lo atravesaba y algunos restos de los estribos y piedras caídas en el arroyo. Se trataba de un puentecillo –una alcantarilla- construido sobre el Arroyo del Cacho, mediante un solo arco de sillería de granito. Algunas dovelas se pueden adivinar entre la vegetación.

Situación del Puente caído en el Camino del Paredón.

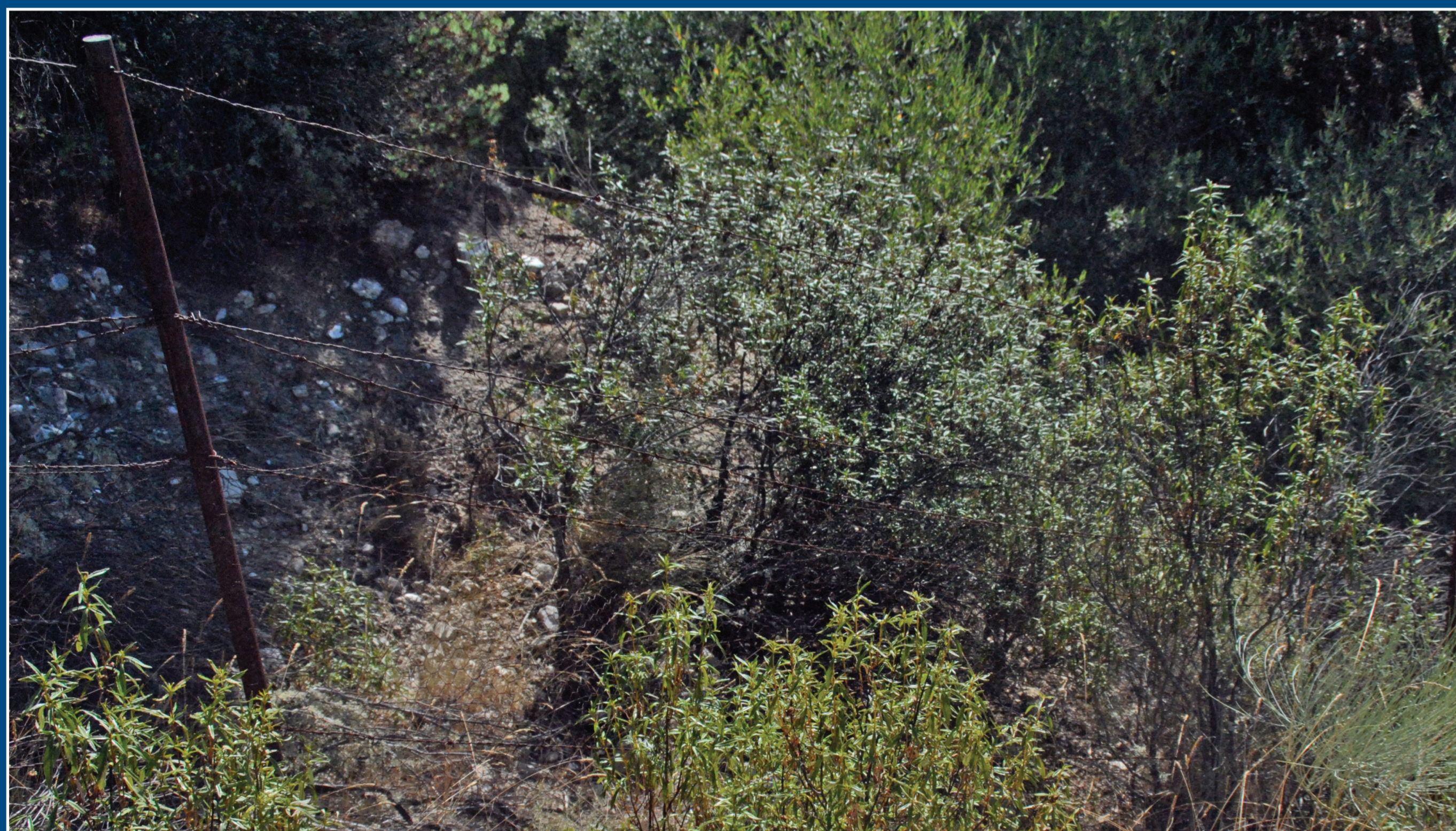

Restos de la calzada.

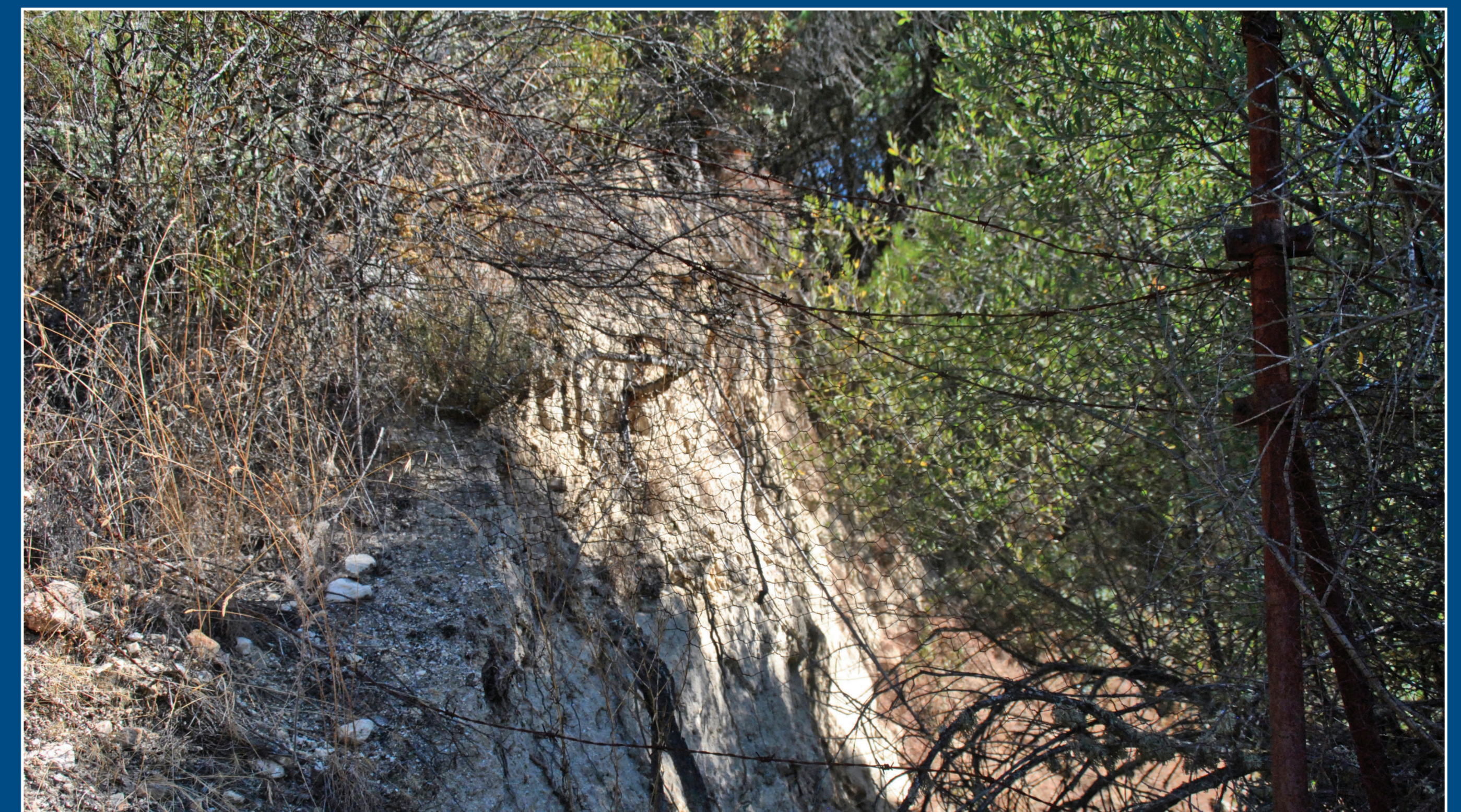

Restos del estribo del puente.