

## Anexo 2

### Pruebas para la obtención de títulos de Técnico y Técnico Superior

#### MODELO PARA LA ELABORACIÓN DE LAS PRUEBAS

##### Convocatoria correspondiente al curso 2020-2021

(Resolución de 12 de enero de 2021 de la Dirección General de Educación Secundaria, Formación Profesional y Régimen Especial)

DATOS DEL ASPIRANTE			FIRMA
APELLIDOS:			
Nombre:	D.N.I. N.I.E. o Pasaporte:	Fecha:	

Código del ciclo: IMPM02	Denominación completa del título: TÉCNICO EN PELUQUERÍA Y COSMÉTICA CAPILAR
Clave o código del módulo: 12	Denominación completa del módulo profesional: PELUQUERÍA y ESTILISMO MASCULINO

INSTRUCCIONES GENERALES PARA LA REALIZACIÓN DE LA PRUEBA
<ul style="list-style-type: none"> <li>• Cumplimentar los datos, antes del inicio del examen, y firmar en todas las hojas que se le entreguen.</li> <li>• El desarrollo práctico se debe de realizar en modelo masculino con un largo de al menos 4 cm de longitud en toda la cabellera.</li> <li>• El alumno debe de tener todos los materiales, recursos y medidas higiénicas necesarias para realizar la prueba según se ha indicado en las informaciones para ello tanto en la web y tabloneros del IES.</li> <li>• La prueba tendrá una <b>duración de 2 horas</b></li> </ul>

CRITERIOS DE CALIFICACIÓN Y VALORACIÓN
<ul style="list-style-type: none"> <li>• El valor final de la prueba práctica corresponderá al 70% de la nota final del módulo.</li> <li>• Mediante ella se desarrollará, ejecutará y demostrarán las distintas destrezas mediante la realización de casos prácticos sobre modelo.</li> <li>• En los cuales se tendrá en cuenta los siguientes apartados con su respectivo porcentaje. Teniendo que tener aprobada cada uno de los apartados para realizar la suma de los mismos y así obtener la nota final de esta prueba. <ul style="list-style-type: none"> <li>○ Organización -&gt; 10 %</li> <li>○ Ejecución técnica -&gt; 80 %</li> <li>○ Justificación -&gt; 10 %</li> </ul> </li> <li>• Como instrumento de evaluación y calificación se usará rubrica más detallada que se incluye a continuación del caso planteado.</li> <li>• Para obtener una calificación positiva es necesario <b>alcanzar una nota igual o superior a 5.</b></li> </ul>

CALIFICACIÓN
-----



## CONTENIDO DE LA PRUEBA:

DATOS DEL ASPIRANTE			FIRMA
APELLIDOS:			
Nombre:	D.N.I. N.I.E. o Pasaporte:	Fecha:	

El alumno debe de realizar el siguiente caso práctico en modelo junto con sus fichas e informaciones correspondientes:

- Realizar un corte de caballero, adaptado al rostro y fisonomía del modelo en el cual se desarrollen los siguientes procedimientos:
  - Realización de un degradado con maquinilla eléctrica utilizando mínimo dos niveles o peines diferentes.
  - Unión del degradado realizando la técnica de tijera sobre peine.
  - Utilización de la tijera recta y de entresacar en las zonas con longitudes de cabello más largo.
  - Utilización de la navaja para la definición y limpieza de los bordes, etc.
- Antes de comenzar la ejecución práctica se debe de rellenar las fichas que se adjuntan:
  - Ficha de estudio de visagismo del modelo.
  - Realizar propuesta de barba y bigote adaptada a.
  - Propuesta de las técnicas a realizar.

Rubrica		Puntuación Máxima	Muy Bien	Bien	Adecuado	Necesita Mejorar	Calificación
Organización 10 %	Medidas de prevención y protección.	0,4					
	Preparación zona de trabajo.	0,3					
	Preparación de modelo.	0,3					
Destrezas Ejecución Técnica 80 %	Propuesta de las técnicas adecuada al rostro y fisonomía del modelo y tipo de cabello	1					
	Secciones, particiones, proyecciones, etc.	1					
	Manejo, destreza y habilidad manual, colocación de las manos y herramientas en la utilización de la maquinilla eléctrica.	1					
	Manejo, destreza y habilidad manual, colocación de las manos y herramientas en la utilización de las tijeras	1					
	Manejo, destreza y habilidad manual, colocación de las manos y herramientas en la utilización de la navaja.	1					
	Lavado y acondicionamiento del cabello.	1					
	Peinado y finalización del servicio.	1					
	Protocolo de trabajo, sigue un orden correcto durante el desarrollo.	1					
Justificación 10 %	Fichas-Diseño-Relación propuesta y finalización	1					
Calificación Final							



DATOS DEL ASPIRANTE			FIRMA
APELLIDOS:			
Nombre:	D.N.I. N.I.E. o Pasaporte:	Fecha:	

Rellena la siguiente información en las diferentes fichas:

- Describe el estudio de visagismo según el modelo, en la **IMAGEN 1**
- Realiza la propuesta de barba y bigote que mejor se adapte al modelo en la **IMAGEN 2**

**IMAGEN 1**

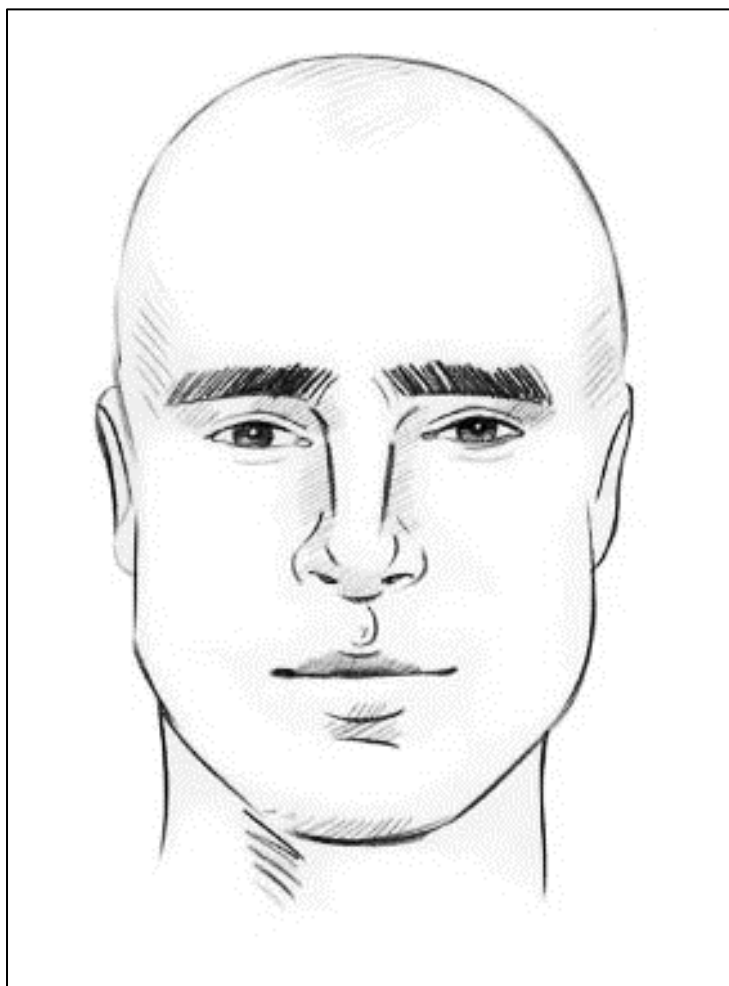

**IMAGEN 2**

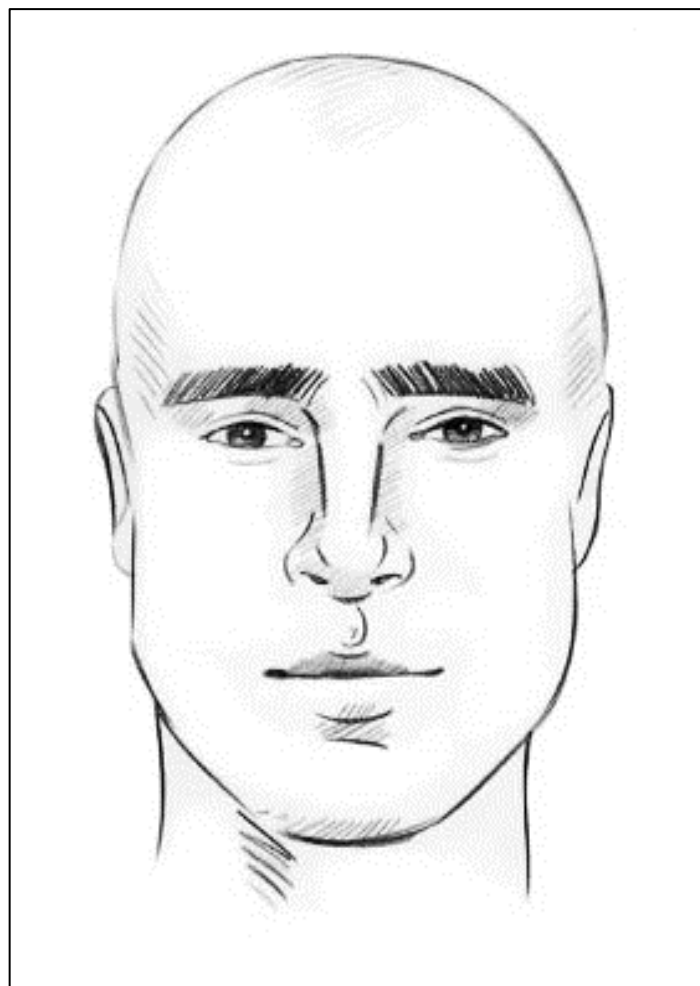



DATOS DEL ASPIRANTE			FIRMA
APELLIDOS:			
Nombre:	D.N.I. N.I.E. o Pasaporte:	Fecha:	

- Dibuja el diseño del corte de cabello masculino que vas a realizar, localizando las diferentes técnicas, proyección, etc, en las diferentes imágenes que tienes a continuación.

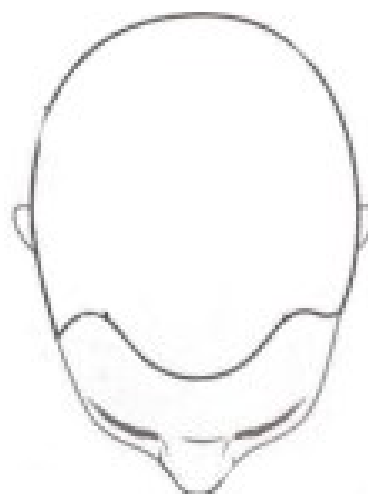
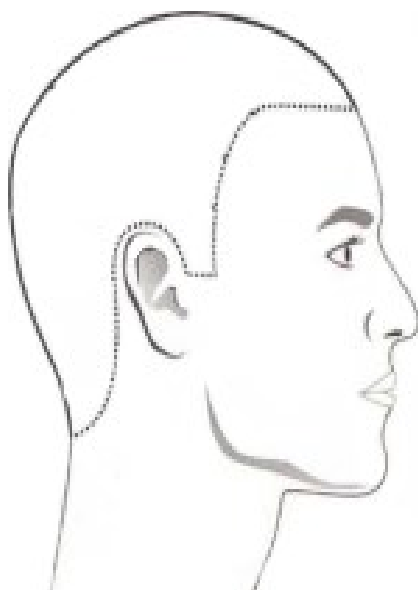
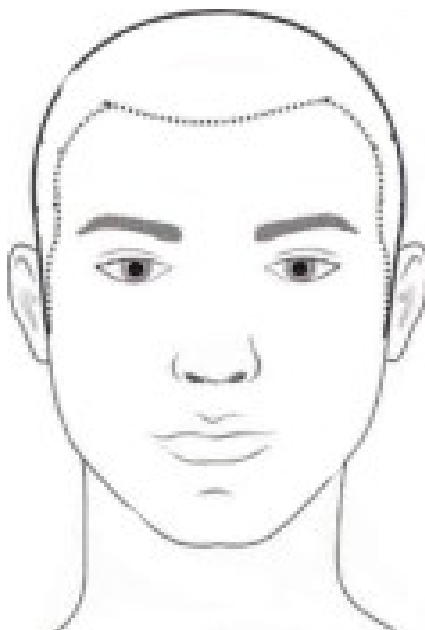



DATOS DEL ASPIRANTE			FIRMA
APELLIDOS:			
Nombre:	D.N.I. N.I.E. o Pasaporte:	Fecha:	