



IRSST
Instituto Regional
de Seguridad y Salud
en el Trabajo

PREVENCIÓN DE RIESGOS
LABORALES EN JÓVENES

ENCUENTROS INESPERADOS

BASADO EN
HECHOS REALES



Comunidad
de Madrid

CONSEJERÍA DE ECONOMÍA, HACIENDA Y EMPLEO
Consejero de Economía, Hacienda y Empleo

Directora General de Trabajo y Gerente del Instituto Regional
de Seguridad y Salud en el Trabajo
Ilma. Sra. Dña. Silvia Marina Parra Rudilla

Elaboración

Dirección
Silvia Marina Parra Rudilla, Directora General de Trabajo
y Gerente del Instituto Regional de Seguridad y Salud en el Trabajo

Autoría
Unidad Técnica de Formación y Sensibilización - IRSST
Maria Teresa Moreno Carmona
SIENA EDUCACION
Ilustración: Jorge Dueñas Aguilera, Oscar Polo Aguilera
Guion: Abel García Moreno, Alba Jerez Herreros
Diseño y Maquetación: Jorge Dueñas Aguilera, Oscar Polo Aguilera

Edita
Instituto Regional de Seguridad y Salud en el Trabajo
Ventura Rodríguez, 7. 28008 Madrid
Tel.: 900 713 123
irsst.publicaciones@madrid.org
www.comunidad.madrid

Soporte de maquetación en línea PDF:
© Comunidad de Madrid, 2024
1ª Edición: junio 2024
Publicación en línea en formato PDF
Realizado en España – Made in Spain

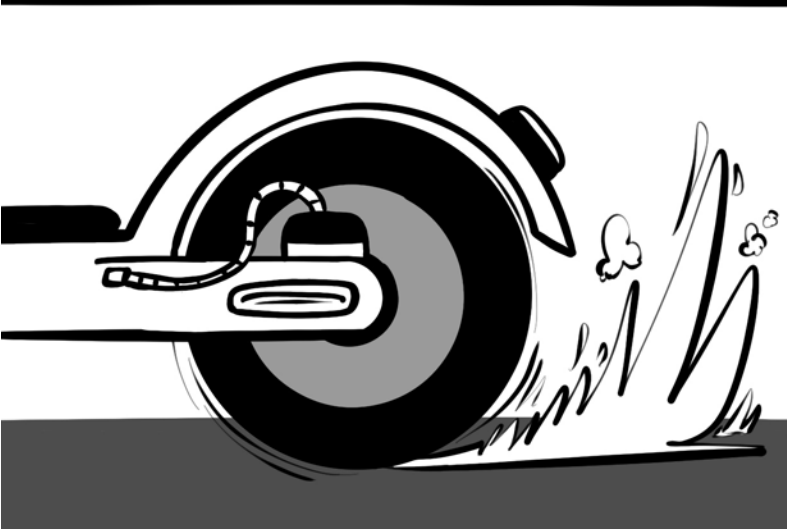
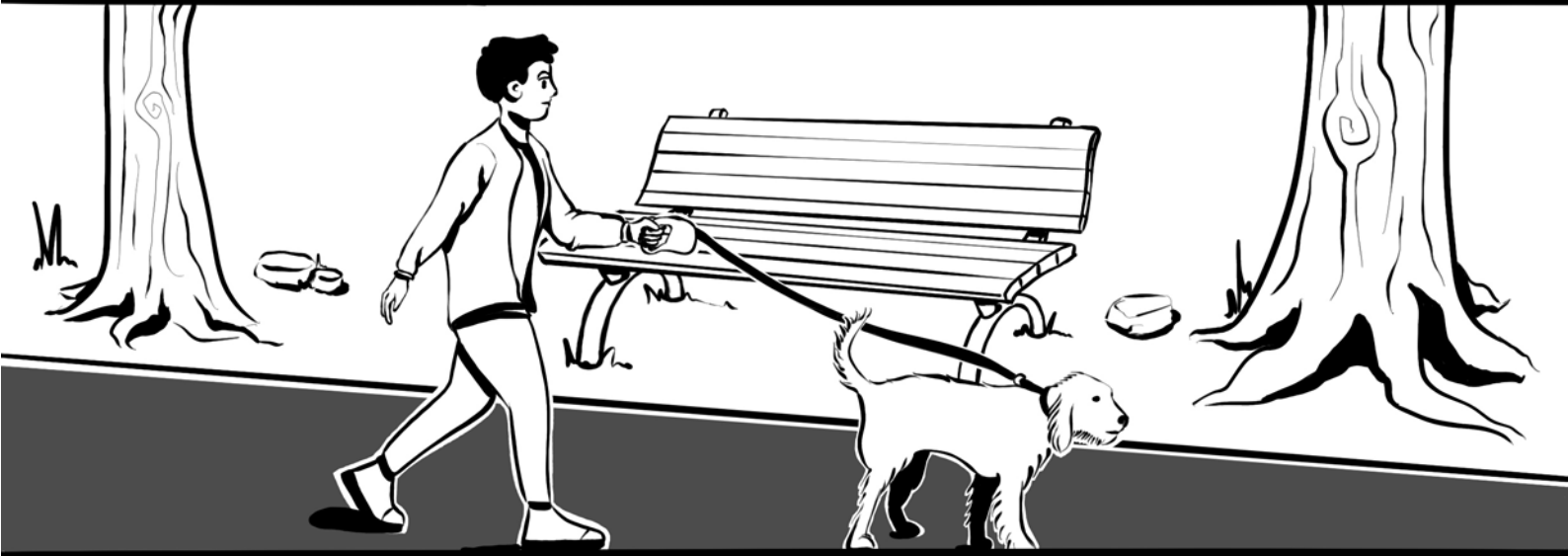
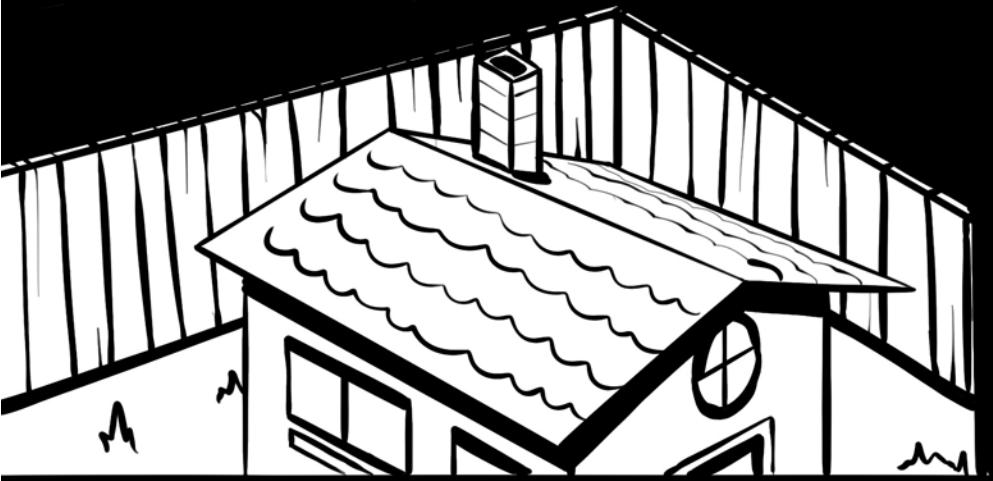



¿DÓNDE
VA ESTA
CHICA!?!?

GUAAU
GUAAU
GUAAU

ÁLEX CONDUCE SU MOTO CAMINO AL TRABAJO

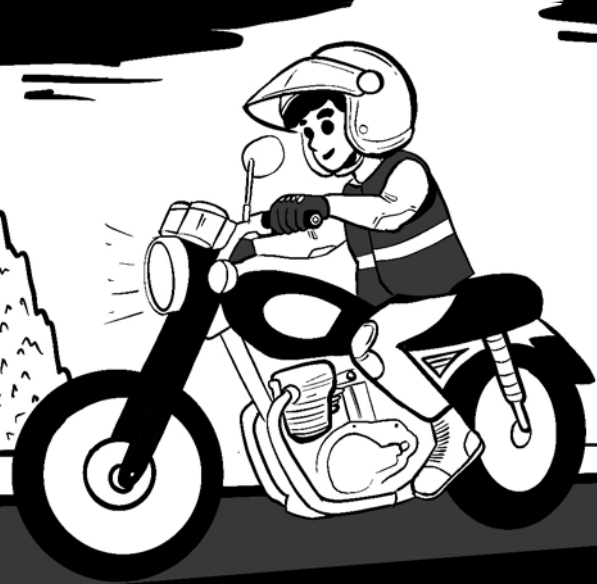

LLEVA EL CASCO BIEN ABROCHADO,

CAZADORA DE MOTO CON REFLECTANTES, PANTALONES DE MOTO Y GANTES. TODA LA EQUIPACIÓN AL COMPLETO.



APARCA LA MOTO Y SE DISPONE A EMPEZAR SU JORNADA LABORAL EN LA TIENDA DE ZAPATILLAS DONDE TRABAJA



BUENOS DÍAS, ACABO DE LLEGAR.

HOLA, VAMOS AL ALMACÉN, QUE LLEGA UN PEDIDO Y HAY QUE COLOCARLO

CLARO, YO LO HAGO

GENIAL, GRACIAS





EL ALMACÉN ESTÁ LLENO DE ESTANTERÍAS CON UNA ALTURA CONSIDERABLE...



ÁLEX LLEVA MUCHAS CAJAS Y LE ENTORPECEN LA VISIÓN

ÁLEX UTILIZA UNA BANQUETA ALTA PARA LLEGAR A DÓNDE NECESITA. LA BANQUETA NO ES MUY ESTABLE Y TIEMBLA CON ÁLEX ENCIMA...



¡SPIDERMAN!
¡HAY ESCALERAS EN EL ALMACÉN!



AAH!

... Y OCURRE ALGO
INESPERADO ...
ÁLEX SE CAE CUANDO
LA BANQUETA SE
DESEQUILIBRA.

ÁLEX ESTÁ ESCAYOLADO EN LA SALA DE ESPERA HASTA QUE EL MÉDICO LE DIGA SU VALORACIÓN

ALEJANDRO, TE HAS ROTO EL CÚBITO Y EL RADIO, PERO SEGÚN ME HAS DESCRITO TU ACCIDENTE, PODRÍAS HABER TENIDO UNA LESIÓN EN LA CABEZA. TENDRÁS QUE LLEVAR LA ESCAYOLA UN MES.

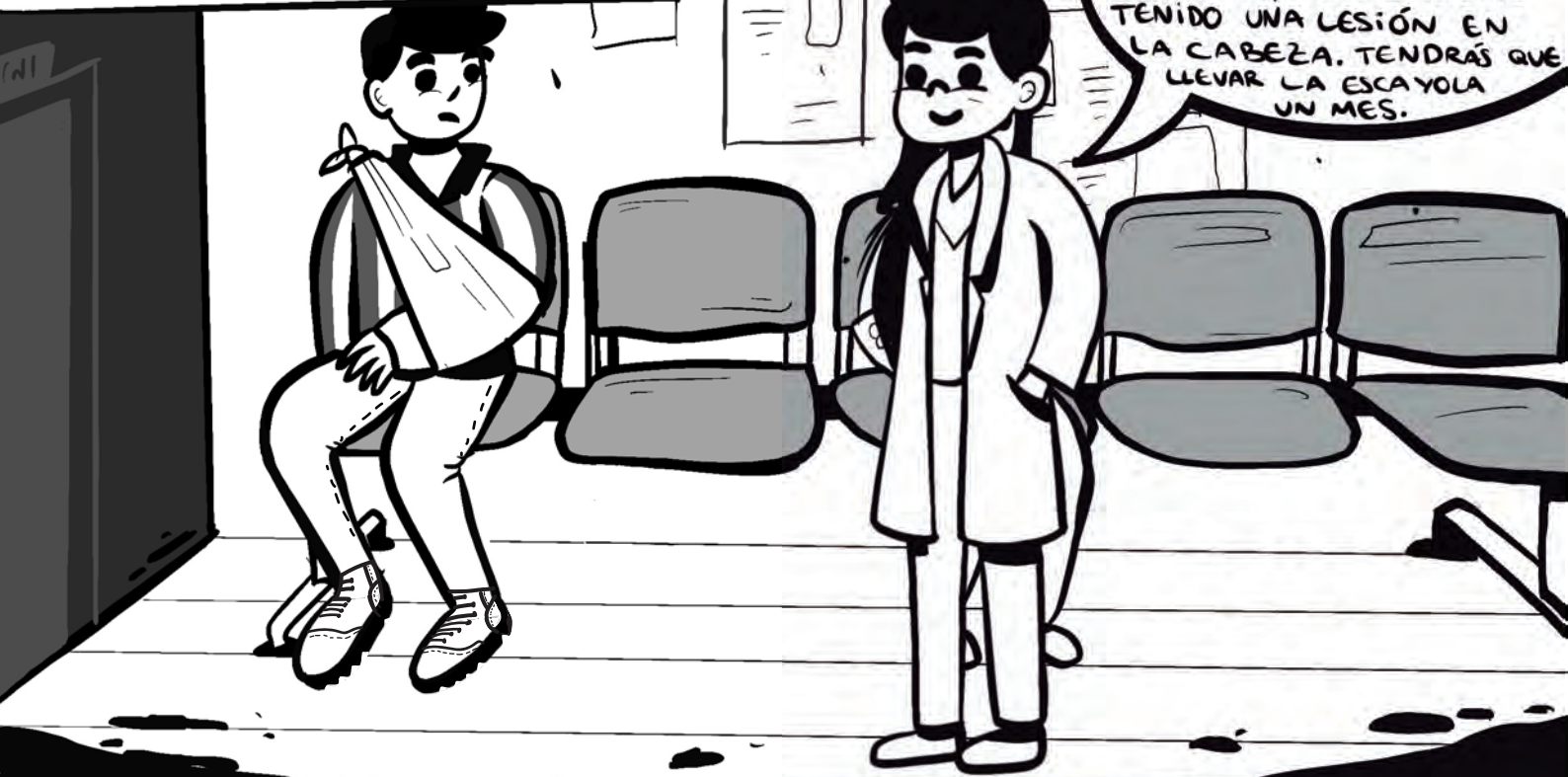

LO SÉ, DOCTOR. FUE UN DISPARATE.

MANTÉN REPOSO Y PIENSA ANTES DE ACTUAR

DESCUIDE, DOCTOR



¿HOLA?



SUENA EL DESPERTADOR
DE REBECA

Ri Ri Ri

08:00

REBECA SALE DE CASA
SIN SU CHALECO NI CASCO



CASCO →
DE PROTECCIÓN



CHALECO →
REFLECTANTE



GUAAU
GUAAU!



¡¡DÓNDE VAS?!!

¡¡CHICA!!

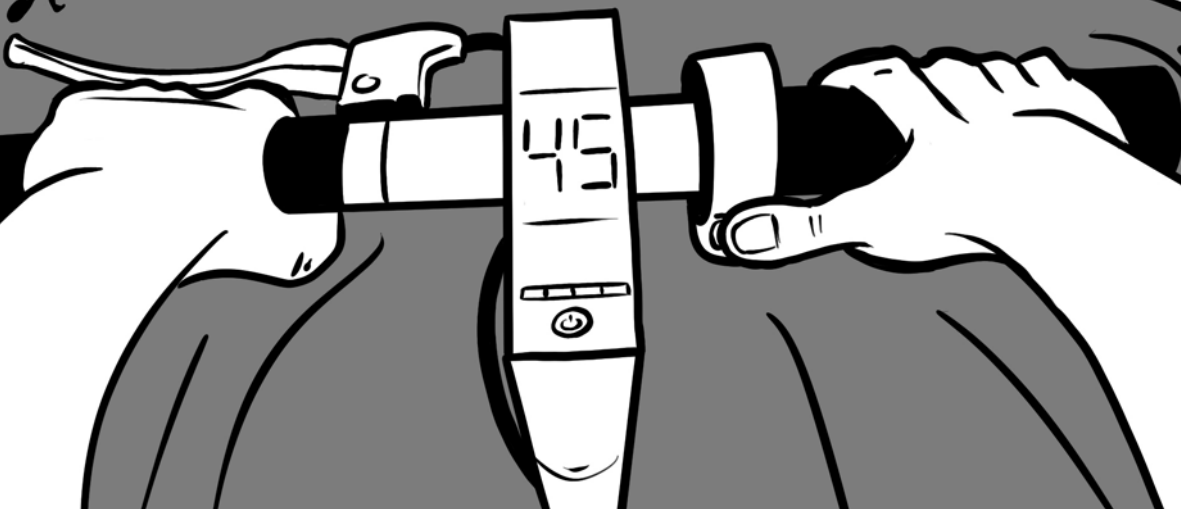



REBECA, COMO DE COSTUMBRE, VA A TODA VELOCIDAD SIN ESCUCHAR LO QUE OCURRE A SU ALREDEDOR...



¿QUÉ HA SIDO ESO? ¿LE HE DADO UN GOLPE A ALGO?



EN EL HOSPITAL

REBECA: ¡PODRÍA HABER SIDO PEOR! TE PODRÍAS HABER ROTO LA CABEZA. TENDRÁS QUE LLEVAR LA ESCAYOLA UN MES

EL PATINETE ES UN VEHÍCULO, NO UN JUGUETE Y HAY QUE CIRCULAR CON SEGURIDAD



¿HOLA?

ÁLEX DE VUELTA EN EL TRABAJO, YA RECUPERADO

¡SPIDERMAN!
¿QUÉ TAL LA ESCALERA?

LA ESCALERA GENIAL Y MI BRAZO DESPUÉS DE 2 MESES TAMBIÉN MUY BIEN

¡ME ALEGRO, ÁLEX! VEN, QUE TE VOY A PRESENTAR A TU NUEVA COMPAÑERA DE TRABAJO

REBECA, ESTE ES ÁLEX, TRABAJARÉIS JUNTOS EN EL ALMACÉN

¡HOLA!



¿QUÉ TAL TU BRAZO?

¡VAYA ENCUENTRO
INESPERADO!



ACCIONES PARA PROMOVER
Y DIFUNDIR LA CULTURA
PREVENTIVA ENTRE EL ALUMNADO
Y EL PROFESORADO DE
EDUCACIÓN SECUNDARIA



IRSST
Instituto Regional
de Seguridad y Salud
en el Trabajo